26085-84
изм. 1 +

ГОСУДАРСТВЕННЫЙ СТАНДАРТ
СОЮЗА ССР

БЕЛЬЕ ТРИКОТАЖНОЕ МУЖСКОЕ ДЛЯ ВОЕННОСЛУЖАЩИХ

ОБЩИЕ ТЕХНИЧЕСКИЕ УСЛОВИЯ

ГОСТ 26085–84

Издание официальное

Цена 3 коп.

ГОСУДАРСТВЕННЫЙ КОМИТЕТ СССР ПО СТАНДАРТАМ
МОСКВА

gost.e-ecolog.ru

РАЗРАБОТАН Министерством легкой промышленности СССР

ИСПОЛНИТЕЛИ

З. В. Савватеева, Л. П. Сибирева, Т. А. Трифонова

ВНЕСЕН Министерством легкой промышленности СССР

Член Коллегии Н. В. Хвальковский

УТВЕРЖДЕН И ВВЕДЕН В ДЕЙСТВИЕ Постановлением Государственного комитета СССР по стандартам от 26 января 1984 г № 360

УДК 687.21:677.075:006.354 Группа М42

ГОСУДАРСТВЕННЫЙ СТАНДАРТ СОЮЗА ССР

БЕЛЬЕ ТРИКОТАЖНОЕ МУЖСКОЕ ДЛЯ ВОЕННОСЛУЖАЩИХ

Общие технические условия

Knitted underwear for servicemen. General specifications

ГОСТ 26085—84

Взамен ГОСТ 20462—75, ГОСТ 21767—76 в части изделий для военнослужащих

ОКП 84 1000

Постановлением Государственного комитета СССР по стандартам от 26 января 1984 г. № 360 срок действия установлен

с 01.01.85
до 01.01.90

Несоблюдение стандарта преследуется по закону

Настоящий стандарт распространяется на мужское трикотажное белье для военнослужащих, изготовленное из трикотажных полотен различных переплетений, вырабатываемых из хлопчатобумажной пряжи.

Стандарт соответствует СТ СЭВ 2673—80 в части, касающейся обозначения размеров изделий.

1. ВИДЫ И РАЗМЕРЫ

1.1. Мужское трикотажное белье изготовляют следующих видов:

майки (черт. 1);

фуфайки бельевые и спортивные (черт. 2);

кальсоны (черт. 3).

1.2. Изделия изготовляют отдельно или в комплекте: фуфайки бельевые комплектуют с кальсонами.

1.3. Изделия изготовляют следующих размеров, указанных в табл. 1—3.

Издание официальное ★

Перепечатка воспрещена

© Издательство стандартов, 1984

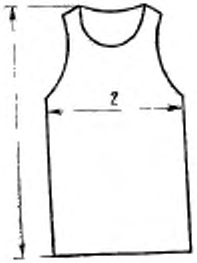

Черт. 1

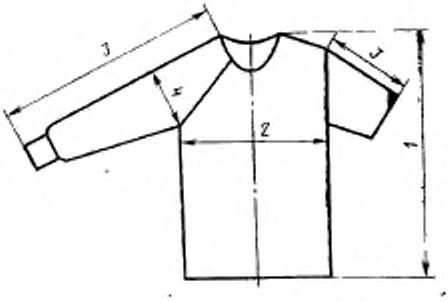

Черт. 2

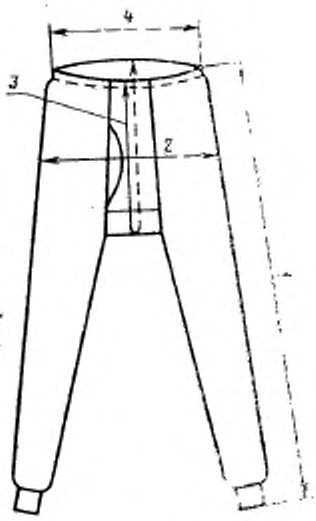

Черт. 3

Таблица 1

Система размеров фуфаек и масок для военнослужащих
см

Рост	158, 164 170, 176 182, 188									
Обхват груди	84	88	92	96	100	104	108	112	116	120
Количество размеров	30									

Таблица 2

Система размеров кальсон для военнослужащих
см

Рост	158, 164 170, 176 182, 188								
Обхват талии	70	76	82	88	94	100	106	112	118
Количество размеров	27								

Таблица 3

Система размеров комплектов для военнослужащих
см

Рост	158, 164 170, 176 182, 188									
Обхват груди	84	88	92	96	100	104	108	112	116	120
Обхват талии	70	70	76	82	88	94	100	106	112	118
Количество размеров	30									

1.4. Линейные измерения изделий должны соответствовать измерениям типовых фигур военнослужащих по ГОСТ 23167—78 и другой нормативно-технической документации. Линейные измерения указаны в рекомендуемом приложении 1.

1.5. Разность между смежными размерами по росту должна быть в сантиметрах:

4,0 — по длине фуфаек и маек;

9,0 — по длине кальсон;

4,0 — по длине длинного рукава;

1,0 — по длине короткого рукава.

1.6. Места основных измерений изделий и допускаемые отклонения от линейных измерений указаны в табл. 4 и на черт. 1—3.

Таблица 4

Номер измерения на чертеже	Наименование места измерения	Место измерения	Допускаемое отклонение, см
	Майка, фуфайка (черт. 1, 2)		
1	Длина изделия	По прямой от высшей точки плеча до низа изделия	±2,0
2	Ширина изделия	По прямой между боковыми сгибами (швами) на 2,0 см ниже глубины проймы	±1,0
3	Длина рукава: втачного	По прямой от высшей точки оката рукава вдоль средней линии до низа, включая манжету или бейку	±2,0
	реглан	По прямой от высшей точки горловины вдоль средней линии до низа, включая манжету или бейку	±2,0
4	Ширина рукава	По прямой от нижнего края проймы перпендикулярно средней линии рукава	±1,0
	Кальсоны (черт. 3)		
1	Длина изделия	По прямой по боковому сгибу (шву) от верхнего края до низа изделия, включая манжету	±2,0
2	Ширина изделия	По прямой между боковыми сгибами (швами) посередине длины переда	±1,0
3	Общая дуга через паховую область (длина переда + длина сидения)	От верхнего края переда до верхнего края сидения по средней линии (шву)	±2,0

Примечание. Допускаемое отклонение по длине короткого рукава ±1,0 см.

2. ТЕХНИЧЕСКИЕ ТРЕБОВАНИЯ

2.1. Бельевые трикотажные изделия для военнослужащих по внешнему виду, конструкции, качеству полотна и изготовления, прикладным материалам должны изготовляться в соответствии с требованиями настоящего стандарта, технической документации и образцом-эталоном, утвержденным в установленном порядке.

2.2. Полотна, применяемые для изготовления изделий, должны соответствовать требованиям: полотно трикотажное кулирное — ГОСТ 1230—78, полотно трикотажное двухластичное — ГОСТ 7029—82, полотно трикотажное ластичное — ГОСТ 8265—82, полотно трикотажное с начесом — ГОСТ 8470—77 и другой нормативно-технической документации.

2.3. Изделия для военнослужащих должны изготовляться с соблюдением следующих требований:

майки и фуфайки изготовляют с плечевыми, боковыми швами или без них;

рукава фуфаек могут быть длинными и короткими, с клином и без него;

вырез горловины, проймы и низ маек и фуфаек обрабатывают бейкой, обтачкой из трикотажного полотна, застрачивают, подгибая срезы;

низ рукавов бельевых фуфаек и низ кальсон обрабатывают ластиком (напульсником) одинарным или двойным, манжетой из отделочного полотна;

низ рукавов спортивных фуфаек обрабатывают ластиком (напульсником) одинарным или двойным, манжетой из отделочного полотна, бейкой, застрачивают, подгибая срезы. Допускается по согласованию с потребителем обрабатывать низ рукавов фуфаек и низ кальсон манжетой из основного полотна;

передний разрез кальсон обрабатывают бейкой, полоской из трикотажного полотна, застрачивают, подгибая срезы;

величина захода краев переднего разреза кальсон должна быть не менее 9,0 см;

верхний край кальсон застрачивают, подгибая срезы с прокладыванием эластичной тесьмы, или обрабатывают поясом;

кальсоны должны иметь двойную ластовицу различной конфигурации. Кальсоны из начесного полотна изготовляют с одинарной ластовицей;

правила пошива, величина подгиба краев изделий, ширина прокладываемой эластичной тесьмы, применяемые швы и частота стежков, номера швейных игл и линейная плотность швейных ниток должны соответствовать требованиям ГОСТ 10399—77, ГОСТ 6309—80 и другой нормативно-технической документации со следующим дополнением: при изготовлении изделий допускается

заменять тесьму в плечевых швах долевой полоской из основного полотна малораспускающихся переплетений.

2.4. Устойчивость окраски изделий должна соответствовать ГОСТ 2351—77.

3. ПРАВИЛА ПРИЕМКИ

3.1. Правила приемки — по ГОСТ 9173—76.

3.2. Определение сортности — по ГОСТ 1136—81.

4. МЕТОДЫ ИСПЫТАНИЙ

4.1. Отбор образцов — по ГОСТ 9173—76.

4.2. Определение линейных размеров, плотности вязания, угла перекоса, массы и поверхностной плотности — по ГОСТ 8845—77 и ГОСТ 8846—77.

4.3. Определение разрывных характеристик, растяжимости при нагрузках меньше разрывных и необратимой деформации — по ГОСТ 8847—75.

4.4. Определение изменения линейных размеров полотен после мокрых обработок — по ГОСТ 13711—82.

4.5. Определение частоты стежков, ширины шва, длины нити в стежке, растяжимости при нагрузках меньше разрывных — по ГОСТ 9176—77.

4.6. Определение устойчивости окраски изделий к физико-химическим воздействиям — по ГОСТ 9733—61.

5. МАРКИРОВКА, УПАКОВКА, ТРАНСПОРТИРОВАНИЕ И ХРАНЕНИЕ

5.1. Маркировка, упаковка, транспортирование и хранение изделий — по ГОСТ 3897—68 со следующими дополнениями:

размеры изделий на ярлыках должны соответствовать размерным признакам типовой фигуры, указанным в табл. 1—3 и обозначаться по СТ СЭВ 2673—80;

на ярлыке при маркировании изделий, коробок, пачек из картона, пачек изделий дополнительно должны быть указаны полуобхват груди и длина изделия. Длина изделия в зависимости от роста типовой фигуры указана в обязательном приложении 2.

Пример обозначения на ярлыке размеров комплекта мужского белья, изготовленного на типовую фигуру с ростом 170, 176 см, обхватом груди 100 см и обхватом талии 88 см:

170, 176—100—88 (50/2).

ПРИЛОЖЕНИЕ 1
Рекомендуемое

Таблица 1

Линейные измерения маек для военнослужащих

Номер измерения на чертеже	Наименование места измерения	Группа растяжимости полотна	Наименование полотна по виду переплетения	Рост	Обхват груди									
					84	88	92	96	100	104	108	112	116	120
1	Длина изделия	2, 3	Все виды	158, 164	72	72	72	72	72	72	74	74	74	74
				170, 176	76	76	76	76	76	76	78	78	78	78
				182, 188	80	80	80	80	80	80	82	82	82	82
2	Ширина изделия	2	Кулирное однолицевое гладкое	Все роста	35	37	39	41	43	45	47	49	51	53
			Двухластичное, ластичное	То же	33	35	35	38	38	41	41	44	44	48
		3	Двухластичное, ластичное	"	30	32	32	35	35	38	38	41	41	44

Таблица 2

Линейные измерения бельевых фуфаек для военнослужащих

см

Номер измерения на чертеже	Наименование места измерения	Группа растяжимости полотна	Наименование полотна по виду переплетения	Рост	Обхват груди									
					84	88	92	96	100	104	108	112	116	120
1	Длина изделия	1, 2	Все виды	158, 164	72	72	72	72	72	72	74	74	74	74
				170, 176	76	76	76	76	76	76	78	78	78	78
				182, 188	80	80	80	80	80	80	82	82	82	82
2	Ширина изделия	1	Кулирное однолицевое с начесом	Все роста	42	44	46	48	50	52	54	56	58	60
		2	Кулирное однолицевое гладкое	То же	40	42	44	46	48	50	52	54	56	58
		2	Двухластичное, ластичное		37	39	41	43	45	47	49	51	53	55
3	Длина рукава	1,2	Все виды	158, 164	55	55	55	55	55	55	56	56	56	56
				170, 176	59	59	59	59	59	59	60	60	60	60
				182, 188	63	63	63	63	63	63	64	64	64	64
4	Ширина рукава	1,2	Кулирное однолицевое с начесом, кулирное однолицевое гладкое	Все роста	18	18,5	19	19,5	20	20,5	21	21,5	22	22,5
			Двухластичное	То же	16,5	17,5	17,5	18,5	18,5	19,5	19,5	20,5	20,5	21,5

Таблица 3

Линейные измерения спортивных фуфаек для военнослужащих

см

Номер измерения на чертеже	Наименование места измерения	Группа растяжимости по лотку	Наименование полотна по виду переплетения	Рост	Обхват груди									
					84	88	92	96	100	104	108	112	116	120
1	Длина изделия:													
	с заправкой в брюки	2,3	Все виды	158, 164	70	70	70	70	70	70	72	72	72	72
				170, 176	74	74	74	74	74	74	76	76	76	76
				182, 188	78	78	78	78	78	78	80	80	80	80
	навыпуск	2,3	То же	158, 164	66	66	66	66	66	66	68	68	68	68
				170, 176	70	70	70	70	70	70	72	72	72	72
				182, 188	74	74	74	74	74	74	76	76	76	76
2	Ширина изделия	2	Кулирное одно-лицевое гладкое	Все роста	36	38	40	42	44	46	48	50	52	54
		2	Двухластичное, ластичное	То же	34	36	36	39	39	42	42	45	45	49
		3	Двухластичное, ластичное	"	31	33	33	36	36	39	39	42	42	46
3	Длина рукава втачного:													
	длинного	2,3	Все виды	158, 164	55	55	55	55	55	55	56	56	56	56
				170, 176	59	59	59	59	59	59	60	60	60	60
				182, 188	63	63	63	63	63	63	64	64	64	64
	короткого	2,3	То же	Все роста	18	18	18	18	18	18	19	19	19	19

Продолжение табл. 3

см

Номер эскиза на чертеже	Наименование места измерения	Группа растяжимости полотна	Наименование полотна по виду переплетения	Рост	Обхват груди									
					84	88	92	96	100	104	108	112	116	120
3	Длина рукава реглан:													
	длинного	2,3	Все виды	158, 164	70	70	70	70	70	70	71	71	71	71
				170, 176	74	74	74	74	74	74	75	75	75	75
				182, 188	78	78	78	78	78	78	79	79	79	79
	короткого	2,3	То же	Все роста	33	33	33	33	33	33	34	34	34	34
4	Ширина рукава	2	Кулирное однолицевое гладкое	То же	15	16	16,5	17,5	18	19	20	20,5	21	22
		2,3	Двухластичное, ластичное	»	14	15	15,5	16,5	17	18	19	19,5	20	21

Таблица 4

Линейные измерения кáльсон для вóеннослужащих

см

Номер измерения на чертеже	Наименование места измерения	Группа растяжимости полотна	Наименование полотна по виду переплетения	Рост	Обхват груди									
					84	88	92	96	100	104	108	112	116	120
					Обхват талии									
					70	70	76	82	88	94	100	106	112	118
1	Длина изделия	1,2	Все виды	158, 164	98	98	98	98	98	98	100	100	100	100
				170, 176	107	107	107	107	107	107	109	109	109	109
				182, 188	116	116	116	116	116	116	118	118	118	118
2	Ширина изделия	1	Кулирное однолицевое с начесом	Все роста	44	46	48	50	52	54	56	58	60	62
		2	Кулирное однолицевое гладкое	То же	42	44	46	48	50	52	54	56	58	60
		2	Двухластичное	»	40	42	44	46	48	50	52	54	56	58
3	Общая дуга через паховую область	1,2	Все виды	»	66	70	70	74	74	78	78	82	82	86
4	Ширина пояса на эластичной резиновой тесьме	1,2	То же	»	33	33	35	38	41	44	46	48	50	52

Примечание. Ширина манжет устанавливается в зависимости от группы растяжимости полотна и указывается в техническом описании на модель.

ПРИЛОЖЕНИЕ 2
Обязательное

Длина изделия в зависимости от роста типовой фигуры
см

Размер по обхвату груди	Рост	Длина изделия
От 84 до 120	158, 164	1
	170, 176	2
	182, 188	3

Изменение № 1 ГОСТ 26085—84 Белье трикотажное мужское для военнослужащих. Общие технические условия

Утверждено и введено в действие Постановлением Государственного комитета СССР по стандартам от 08.09.87 № 3482

Дата введения 01.02.88

Вводная часть. Второй абзац исключить.

Пункт 1.3. Таблицы 1—3 изложить в новой редакции:

(Продолжение см. с. 280)

Таблица 1

Система размеров фуфаек и маек для военнослужащих

см

Рост	152, 158	158, 164									
		170, 176									
	164, 170	182, 188									
Обхват груди	80	84	88	92	100	104	108	112	116	120	124
Количество размеров	35										

(Продолжение см. с. 281)

Таблица 2

Система размеров кальсон для военнослужащих

см

Рост	152, 158	158, 164										
		170, 176										
	164, 170	182, 188										
Обхват талии	68	72	76	80	84	88	92	96	100	104	108	112
Количество размеров	35											

Таблица 3

Система размеров комплектов для военнослужащих

см

Рост	152, 158	158, 164										
		170, 176										
	164, 170	182, 188										
Обхват груди	80	84	88	92	96	100	104	108	112	116	120	124
Обхват талии	68	72	76	80	84	88	92	96	100	104	108	112
Количество размеров	35											

Пункт 1.4. Исключить слово: «рекомендуемом».

Пункт 1.6. Таблица 4. Вид изделия «Кальсоны» дополнить измерением 4 и соответствующими показателями:

Номер измерения на чертеже	Наименование места измерения	Место измерения	Допускаемое отклонение, см
4	Ширина пояса	По прямой на уровне верхнего края	±1,0

(Продолжение см. с. 282)

Пункт 2.1. Заменить слова: «и образцом-эталоном» на «и образцом».

Пункт 2.3. Пятый, шестой абзацы. Заменить слова: «манжетой из отделочного полотна» на «манжетой из отделочного полотна ластичного или двухластичного переплетения».

Раздел 2 дополнить пунктом — 2.5: «2.5. Маркировка и упаковка изделий по ГОСТ 19159—85 со следующими дополнениями:

размеры изделий должны соответствовать размерным признакам типовой фигуры, указанным в табл. 1—3;

длина изделия в зависимости от роста типовой фигуры указана в приложении 2.

Пример обозначения на ярлыке размеров комплекта мужского белья, изготовленного на типовую фигуру с ростом 170, 176 см, обхватом груди 100 см и обхватом талии 88 см:

170, 176—100—88(50/2)».

Пункты 3.1, 4.1. Заменить ссылку: ГОСТ 9173—76 на ГОСТ 9173—86.

Пункт 4.3. Заменить ссылку: ГОСТ 8847—75 на ГОСТ 8847—85.

Пункт 4.6. Заменить ссылку: ГОСТ 9733—61 на ГОСТ 9733.0—83, ГОСТ 9733.4—83, ГОСТ 9733.6—83, ГОСТ 9733.27—83.

Раздел 5 изложить в новой редакции:

«5. Транспортирование и хранение

5.1. Транспортирование и хранение — по ГОСТ 19159—85».

Приложение 1. Заменить слово: *«Рекомендуемое»* на *«Обязательное»*;

таблицы 1—4 и примечание изложить в новой редакции:

(Продолжение см. с. 283)

Таблица 1

Линейные измерения масок для военнослужащих

Номер измерения на чертеже	Наименование места измерения	Группа растяжимости полотна	Наименование полотна по виду переплетения	Рост	Обхват груди											
					80	84	88	92	96	100	104	108	112	116	120	124
1	Длина изделия	2, 3	Все виды	152, 158	66	—	—	—	—	—	—	—	—	—	—	—
				164, 170	70	—	—	—	—	—	—	—	—	—	—	—
				158, 164	—	72	72	72	72	72	72	74	74	74	74	74
				170, 176	—	76	76	76	76	76	76	78	78	78	78	78
				182, 188	—	80	80	80	80	80	80	82	82	82	82	82
2	Ширина изделия	2	Кулирное однолицевое гладкое	Все роста	35	35	37	39	41	43	45	47	49	51	53	55
			Двухластичное, ластичное	То же	33	33	35	35	38	38	41	41	44	44	48	48
		3	Двухластичное, ластичное	»	30	30	32	32	35	35	38	38	41	41	44	44

(Продолжение см. с. 284)

Таблица 2

Линейные измерения бельевых фуфаек для военнослужащих

см

Номер измерения на чертеже	Наименование места измерения	Группа растяжимости полотна	Наименование полотна по виду переплетения	Рост	Обхват груди											
					80	84	88	92	96	100	104	108	112	116	120	124
1	Длина изделия	1, 2	Все виды	152, 158	66	—	—	—	—	—	—	—	—	—	—	—
				164, 170	70	—	—	—	—	—	—	—	—	—	—	—
				158, 164	—	72	72	72	72	72	72	74	74	74	74	74
				170, 176	—	76	76	76	76	76	76	78	78	78	78	78
				182, 188	—	80	80	80	80	80	80	82	82	82	82	82
2	Ширина изделия	1	Кулирное однолицевое с начесом	Все роста	42	42	44	46	48	50	52	54	56	58	60	62
		2	Кулирное однолицевое гладкое	То же	40	40	42	44	46	48	50	52	54	56	58	60
		2	Двухластичное, ластичное	»	37	37	39	41	43	45	47	49	51	53	55	57
3	Длина рукава	1, 2	Все виды	152, 158	50	—	—	—	—	—	—	—	—	—	—	—
				164, 170	54	—	—	—	—	—	—	—	—	—	—	—
				158, 164	—	55	55	55	55	55	55	56	56	56	56	56
				170, 176	—	59	59	59	59	59	59	60	60	60	60	60
				182, 188	—	63	63	63	63	63	63	64	64	64	64	64

(Продолжение см. с. 285)

Продолжение табл. 2

см

Номер измерения на чертеже	Наименование места измерения	Группа растяжимости полотна	Наименование полотна по виду переплетения	Рост	Обхват груди											
					80	84	88	92	96	100	104	108	112	116	120	124
4	Ширина рукава	1, 2	Кулирное однолицевое с начесом, кулирное однолицевое гладкое	Все роста	17	18	18,5	19	19,5	20	20,5	21	21,5	22	22,5	23
			Двухластичное	То же	14	16,5	17,5	17,5	18,5	18,5	19,5	19,5	20,5	20,5	21,5	21,5

(Продолжение см. с. 286)

(Продолжение изменения к ГОСТ 26085—84)

Таблица 3

Линейные измерения спортивных фуфаек для военнослужащих

см

Номер измерения на чертеже	Наименование места измерения	Группа растяжимости полотна	Наименование полотна по виду переплетения	Рост	Обхват груди											
					80	84	88	92	96	100	104	108	112	116	120	124
1	Длина изделия:	2,3	Все виды													
	с заправкой в брюки	2,3	Все виды	152, 158	64	—	—	—	—	—	—	—	—	—	—	—
				164, 170	68	—	—	—	—	—	—	—	—	—	—	—
				158, 164	—	70	70	70	70	70	70	72	72	72	72	72
				170, 176	—	74	74	74	74	74	74	76	76	76	76	76
				182, 188	—	78	78	78	78	78	78	80	80	80	80	80
	навыпуск	2,3	То же	152, 158	60	—	—	—	—	—	—	—	—	—	—	—
				164, 170	64	—	—	—	—	—	—	—	—	—	—	—
				158, 164	—	66	66	66	66	66	66	68	68	68	68	68
				170, 176	—	70	70	70	70	70	70	72	72	72	72	72
				182, 188	—	74	74	74	74	74	74	76	76	76	76	76
2	Ширина изделия	2	Кулирное однолицевое гладкое	Все роста	36	36	38	40	42	44	46	48	50	52	54	56
		2	Двухластичное, ластичное	То же	34	34	36	36	39	39	42	42	45	45	49	49
		3	Двухластичное, ластичное	»	31	31	33	33	36	36	39	39	42	42	46	46

(Продолжение см. с. 287)

Продолжение табл. 3

см

Номер измерения на чертеже	Наименование места измерения	Группа растяжимости полотна	Наименование полотна по виду переплетения	Рост	Обхват груди											
					80	84	88	92	96	100	104	108	112	116	120	124
3	Длина рукава втачного:															
	длинного	2, 3	Все виды	152, 158	50	—	—	—	—	—	—	—	—	—	—	—
				164, 170	54	—	—	—	—	—	—	—	—	—	—	—
				158, 164	—	55	55	55	55	55	55	56	56	56	56	56
				170, 176	—	59	59	59	59	59	59	60	60	60	60	60
				182, 188	—	63	63	63	63	63	63	64	64	64	64	64
	короткого	2, 3	То же	Все роста	18	18	18	18	18	18	18	19	19	19	19	19
	Длина рукава реглан:															
	длинного	2, 3	»	152, 158	64	—	—	—	—	—	—	—	—	—	—	—
				164, 170	68	—	—	—	—	—	—	—	—	—	—	—
				158, 164	—	70	70	70	70	70	70	71	71	71	71	71
				170, 176	—	74	74	74	74	74	74	75	75	75	75	75
				182, 188	—	78	78	78	78	78	78	79	79	79	79	79
4	короткого	2, 3	»	Все роста	33	33	33	33	33	33	33	34	34	34	34	34
	Ширина рукава	2	Кулирное однолицевое гладкое	То же	15	15,5	16	16,5	17	17,5	18	19	19,5	20	20,5	21,5
		2, 3	Двухластичное, ластичное	»	14	14	15	15	16	16	17	17	19	19	20	21

(Продолжение см. с. 288)

Таблица 4

Линейные измерения кальсон для военнослужащих

см

Номер измерения на чертеже	Наименование места измерения	Группа растяжимости полотна	Наименование полотна по виду переплетения	Рост	Обхват груди											
					80	84	88	92	96	100	104	108	112	116	120	124
					Обхват талии											
					68	72	76	80	84	88	92	96	100	104	108	112
1	Длина изделий	1, 2	Все виды	152, 158	93	—	—	—	—	—	—	—	—	—	—	—
				164, 170	102	—	—	—	—	—	—	—	—	—	—	—
				158, 164	—	98	98	98	98	98	98	100	100	100	100	100
				170, 176	—	107	107	107	107	107	107	109	109	109	109	109
				182, 188	—	116	116	116	116	116	116	118	118	118	118	118
2	Ширина изделия	1	Кулирное однолицевое с начесом	Все роста	42	44	46	48	50	52	54	56	58	60	62	66
		2	Кулирное однолицевое гладкое	То же	40	42	44	46	48	50	52	54	56	58	60	64
		2	Двухластичное	»	38	40	42	44	46	48	50	52	54	56	58	62
3	Общая дуга через паховую область	1, 2	Все виды	»	62	66	70	70	74	74	78	78	82	82	86	88
4	Ширина пояса на эластичной резиновой тесьме	1, 2	То же	»	31	33	33	35	38	41	44	46	48	50	52	54

Примечание. Ширина манжет, ширина выреза горловины, глубина проймы, ширина плеча, высота скоса плеча, глубина выреза горловины переда и спинки устанавливаются в зависимости от группы растяжимости полотна и указываются в техническом описании на модель».

(Продолжение см. с. 289)

(ИУС № 12 1987 г.)

Редактор *Н. Е. Шевтакова*
Технический редактор *В. И. Тушева*
Корректор *Б. А. Мурадов*

Подп. в печ. 23.04.84 1,0 усл. п. л. 1,0 усл. кр.-отт. 0,60 уч.-изд. л.
Тираж 6000 Цена 5 коп.

gost.e-ecolog.ru

Ордена «Знак Почета» Издательство стандартов, 123840, Москва, ГСП, Новопресненский пер., 3.
Калужская типография стандартов, ул. Московская, 256. Зак. 579