УДК 621.643.4 : 006.354 Группа Г18

ГОСУДАРСТВЕННЫЙ СТАНДАРТ СОЮЗА ССР

КОЛЬЦА НАТЯЖНЫЕ
Конструкция и основные размеры

Tension hoops.
Design and basic dimensions

ГОСТ 24189—80

ОКП 25 3167

Дата введения 01.07.81

Несоблюдение стандарта преследуется по закону

1. Настоящий стандарт распространяется на натяжные кольца, применяемые для соединения стеклянных труб с гладкими концами.

2. Конструкция и основные размеры натяжных колец должны соответствовать указанным на чертеже и в таблице.

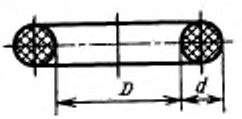

gost.e-ecolog.ru

Размеры в мм

Условный проход D_y	Наружный диаметр трубы $D_н$	D	d	Масса*, кг, не более
40	45	34	10	0,013
50	67	63	12	0,026
80	93	73		0,034
100	122	90	14	0,057
150	169	135		0,100
		150	22	0,300

* Для резины плотностью 1,07 г/см³.

Пример условного обозначения кольца для трубы наружным диаметром $D_н$=45 мм, d=10 мм:

Кольцо 45×10 ГОСТ 24189—80

3. Материал колец — резина по рабочим чертежам, утвержденным в установленном порядке.

4. Технические требования — по ГОСТ 24201—80.

ПРИЛОЖЕНИЕ
Справочное

Условное обозначение кольца	Код ОКП и контрольное число
45×10	25 3167 0401 07
67×12	25 3167 0402 06
93×12	25 3167 0403 05
122×14	25 3167 0404 04
169×14	25 3167 0405 03
169×22	25 3167 0406 02

(Введено дополнительно, Изм. № 1).

ИНФОРМАЦИОННЫЕ ДАННЫЕ

1. **РАЗРАБОТАН И ВНЕСЕН** Министерством монтажных и специальных строительных работ СССР

   ИСПОЛНИТЕЛИ

   М. Г. Скакунов, д-р техн. наук; **В. И. Каптелов**; **Н. Н. Куликов**; **Р. И. Шарунова**

2. **УТВЕРЖДЕН И ВВЕДЕН В ДЕЙСТВИЕ** Постановлением Государственного комитета СССР по стандартам от 22.05.80 № 2306

3. **ВЗАМЕН ГОСТ 15914—74**

4. **Срок проверки — I квартал 1990 г.; периодичность проверки — 5 лет.**

5. **ССЫЛОЧНЫЕ НОРМАТИВНО-ТЕХНИЧЕСКИЕ ДОКУМЕНТЫ**

Обозначение НТД, на который дана ссылка	Номер пункта
ГОСТ 24201—80	4

6. **ПЕРЕИЗДАНИЕ** (май 1988 г.) с Изменением № 1, утвержденным в январе 1988 г. (ИУС 4—88).
   Снято ограничение срока действия Постановлением Госстандарта СССР от 28.01.88 № 155.

Изменение № 2 ГОСТ 24189—80 Кольца натяжные. Конструкция и основные размеры

Утверждено и введено в действие Постановлением Государственного комитета СССР по управлению качеством продукции и стандартам от 29.11.90 № 2977

Дата введения 01.07.91

Наименование стандарта. Исключить слова: «и основные размеры».

Пункт 1 дополнить абзацем: «Требования настоящего стандарта являются обязательными».

Пункт 2. Таблицу дополнить размерами:

(Продолжение см. с. 56)

(Продолжение изменения к ГОСТ 24189—80)

Условный проход D_y	Наружный диаметр $D_н$	D	d	Масса, кг, не более
200	221	190	14	0,13

Стандарт дополнить пунктом — 5:

«5. Коды ОКП приведены в приложении».

Приложение дополнить условным обозначением кольца: 221×14 и кода ОКП и контрольного числа: 25 3167 0407 03.

(ИУС № 2 1991 г.)

gost.e-ecolog.ru