ГОСТ 19508—74

МЕЖГОСУДАРСТВЕННЫЙ СТАНДАРТ

# КОЛЛЕКТОРЫ ВЕНТИЛЯЦИОННЫЕ И ЭЛЕМЕНТЫ СМЫКАНИЯ ОБЛИЦОВАННЫХ КОКИЛЕЙ

## РАЗМЕРЫ

Издание официальное

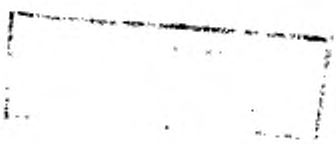

БЗ 6—99

ИПК ИЗДАТЕЛЬСТВО СТАНДАРТОВ
Москва

gost.e-ecolog.ru

УДК 621.746.073-2:006.354 Группа Г44

МЕЖГОСУДАРСТВЕННЫЙ СТАНДАРТ

# КОЛЛЕКТОРЫ ВЕНТИЛЯЦИОННЫЕ И ЭЛЕМЕНТЫ СМЫКАНИЯ ОБЛИЦОВАННЫХ КОКИЛЕЙ

## Размеры

**ГОСТ 19508—74***

Ventilation collectors and joint elements of faced chill moulds. Dimensions

**Постановлением Государственного комитета стандартов Совета Министров СССР от 15 февраля 1974 г. № 436 дата введения установлена**

**01.01.75**

**Снято ограничение срока действия Постановлением Госстандарта СССР от 15.02.82 № 623**

1. Размеры вентиляционных коллекторов и элементов смыкания должны соответствовать указанным на чертеже и в таблице.

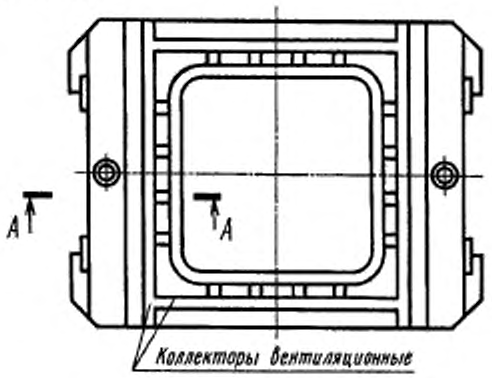


A - A

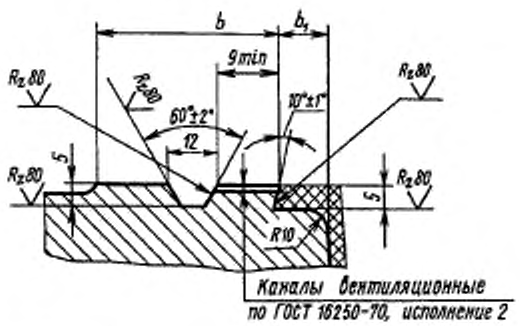


**Издание официальное** ★ **Перепечатка воспрещена**

** Издание (июль 2000 г.) с Изменением № 1, утвержденным в феврале 1982 г. (ИУС 6—82)*

© Издательство стандартов, 1974
© ИПК Издательство стандартов, 2000

мм

| Наибольший габаритный размер кокиля | $b$ | $b_1$, не менее |
|---|---|---|
| До 1000 | 30 | 10 |
| Св. 1000 до 1500 | 50 | 15 |
| » 1500 | 75 | 20 |

2. Расположение коллекторов по отношению к рабочей полости кокиля определяется конструктивно.

3. Предельные отклонения размеров — по $\pm \frac{IT14}{2}$.

**(Измененная редакция, Изм. № 1).**

Редактор *М.И. Максимова*
Технический редактор *О.Н. Власова*
Корректор *А.С. Чернусова*
Компьютерная верстка *А.Н. Золотаревой*

Изд. лиц. № 02354 от 14.07.2000. Сдано в набор 20.06.2000. Подписано в печать 16.08.2000. Усл.печ.л. 0,47. Уч.-изд.л. 0,23. Тираж 93 экз. С 5706. Зак. 711.

ИПК Издательство стандартов, 107076, Москва, Колодезный пер., 14.
Набрано в Издательстве на ПЭВМ
Филиал ИПК Издательство стандартов — тип. "Московский печатник", 103062, Москва, Лялин пер., 6.
Плр № 080102

gost.e-ecolog.ru