ГОСТ 25417—82

МЕЖГОСУДАРСТВЕННЫЙ СТАНДАРТ

ПЛАСТИНЫ ТВЕРДОСПЛАВНЫЕ НАПАИВАЕМЫЕ ТИПА 41

КОНСТРУКЦИЯ И РАЗМЕРЫ

Издание официальное

Москва
Стандартинформ
2006

gost.e-ecolog.ru

Группа В56

М Е Ж Г О С У Д А Р С Т В Е Н Н Ы Й С Т А Н Д А Р Т

ПЛАСТИНЫ ТВЕРДОСПЛАВНЫЕ НАПАИВАЕМЫЕ ТИПА 41

Конструкция и размеры

Hard metal brazed tips, type 41. Design and dimensions

ГОСТ 25417—82

Взамен ГОСТ 2209—69 в части формы 41

МКС 25.100
77.160
ОКП 19 6000

Постановлением Государственного комитета СССР по стандартам от 18 августа 1982 г. № 3272 дата введения установлена

01.07.83

1. Настоящий стандарт распространяется на пластины для расточных резцов при снятии тонких стружек.

2. Конструкция и размеры пластин должны соответствовать указанным на чертеже и в таблице.

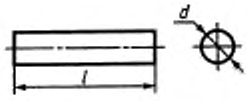

мм

Обозначение пластин	*d*	*l*
41110	3,2	10
41130	4,2	12
41150		16
41170		20
41190	5,2	16
41210		20
41230		25

3. Условное обозначение пластин — по ГОСТ 25393—90.

4. Ориентировочная масса пластин указана в приложении.

5. Технические требования — по ГОСТ 2209—90.

Издание официальное ★ **Перепечатка воспрещена**

Переиздание.

ПРИЛОЖЕНИЕ
Справочное

Ориентировочная масса пластин

Обозначение пластин	Ориентировочная масса пластин в г из твердого сплава марок						
	Т5К10	Т14К8	Т15К6	Т30К4	Т5К12	ТТ10К8Б	ТТ7К12
41110	1,02	0,91	0,90	0,77	1,06	1,09	1,06
41130	2,12	1,88	1,87	1,59	2,20	2,27	2,19
41150	2,83	2,51	2,42	2,12	2,93	3,03	2,92
41170	3,53	3,13	3,11	2,65	3,67	3,78	3,65
41190	4,30	3,81	3,79	3,22	4,46	4,60	4,44
41210	5,43	4,80	4,78	4,07	5,53	5,81	5,60
41230	6,78	6,02	5,98	5,08	7,04	7,26	7,00

Продолжение

Обозначение пластин	Ориентировочная масса пластин в г из твердого сплава марок						
	ВК3, ВК3М	ВК4	ВК6, ВК6-М, ВК6 ОМ	ВК8	ВК10-М, ВК10-ОМ	ТТ8К6	ТТ20К9
41110	1,21	1,21	1,19	1,18	1,16	1,04	1,00
41130	2,52	2,50	2,48	2,45	2,40	2,17	2,08
41150	3,35	3,33	3,30	3,26	3,21	2,89	2,77
41170	4,19	4,16	4,12	4,07	4,00	3,61	3,46
41190	5,10	5,07	5,00	4,95	4,87	4,40	4,21
41210	6,43	6,40	6,33	6,25	6,15	5,56	5,32
41230	8,04	8,00	7,90	7,80	7,68	6,94	6,66

gost.e-ecolog.ru