ГОСУДАРСТВЕННЫЙ СТАНДАРТ
СОЮЗА ССР

Заменен Гостом № 21.110-95
ГОСТ с 01.06.95
Литер. РФ N18-1 от 10.01.95, ИУС 7-95, с. 68
БСТ 8-95, с. 21

СИСТЕМА ПРОЕКТНОЙ ДОКУМЕНТАЦИИ ДЛЯ СТРОИТЕЛЬСТВА

# ВЕДОМОСТИ ПОТРЕБНОСТИ В МАТЕРИАЛАХ

## ГОСТ 21.109—80

Издание официальное

ГОСУДАРСТВЕННЫЙ КОМИТЕТ СССР
ПО ДЕЛАМ СТРОИТЕЛЬСТВА
Москва
—1981—

gost.e-ecolog.ru

**РАЗРАБОТАН** Научно-исследовательским институтом экономики строительства Госстроя СССР

**ИСПОЛНИТЕЛИ**

**С. И. Зюзин; В. А. Спектор,** *канд. эконом. наук (руководители темы);* **В. А. Ларионов; Е. В. Михайлин; И. М. Ефимова; Ю. Н. Шумячкин,** канд. эконом. наук

**ВНЕСЕН** Научно-исследовательским институтом экономики строительства Госстроя СССР

Директор **А. И. Митрофанов**

**УТВЕРЖДЕН И ВВЕДЕН В ДЕЙСТВИЕ** Постановлением Государственного комитета СССР по делам строительства от 24 июля 1980 г. № 113

УДК 69:002:006.354 Группа Ж01

ГОСУДАРСТВЕННЫЙ СТАНДАРТ СОЮЗА ССР

Система проектной документации для строительства

# ВЕДОМОСТИ ПОТРЕБНОСТИ В МАТЕРИАЛАХ

System of building design documents.
Bills of consumption of materials

# ГОСТ 21.109—80

Внесены изменения № 1 с 01.07.87
ПОСТ. № 44 от 04.04.87
ИУС 6-87, с. 169-174.

Постановлением Государственного комитета СССР по делам строительства от 24 июля 1980 г. № 113 срок введения установлен

с 01.01 1981 г.

Несоблюдение стандарта преследуется по закону

1. Настоящий стандарт устанавливает формы и правила выполнения в составе рабочей документации ведомостей потребности в материалах (ВМ) для строительства зданий и сооружений всех отраслей промышленности и народного хозяйства.

2. ВМ (формы 1 и 1*а*) выполняют:

к каждому основному комплекту строительных рабочих чертежей — на объем строительства, предусмотренный рабочими чертежами соответствующего основного комплекта (ВМ для металлических конструкций и изделий в составе основного комплекта рабочих чертежей марки КМ выполняют по установленным для этих чертежей формам);

в составе полного комплекта строительных рабочих чертежей на здание или сооружение — сводную ВМ. При выпуске рабочих чертежей на части здания или сооружения сводную ВМ выполняют, кроме того, на каждую из этих частей.

3. Сводную ВМ выполняет проектная организация — генеральный проектировщик на основе ВМ, выполненных к основным комплектам строительных рабочих чертежей.

4. Первым листом сводной ВМ является титульный лист (форма 2).

5. Материалы в ВМ, в том числе сводную ВМ, записывают в соответствии с установленной номенклатурой по разделам (видам материалов).

Наименование каждого раздела указывают в виде заголовка в графе «Наименование» и подчеркивают.

Издание официальное Перепечатка воспрещена

© Издательство стандартов, 1981

В пределах каждого вида материалы записывают по возрастанию технических параметров (например, классов, диаметров, сечений профилей, марок).

Сталь на изготовление железобетонных конструкций и изделий записывают в натуральных классах, а также в приведенном виде к классу А-I, сталь на изготовление металлических конструкций и изделий — в натуральных классах, а также в приведенном виде к классу С 38/23.

Цемент, потребный для изготовления бетонных и железобетонных конструкций и изделий, указывают в натуральных марках и в целом в приведенном виде к условной марке 400.

6. В графах ВМ указывают:

в графе «Наименование материала и единица измерения» — наименования материалов, установленные в стандартах или технических условиях на эти материалы и, после запятой, обозначение единицы измерения количества материалов;

в графе «Код материала» — код материала по Общесоюзному классификатору промышленной и сельскохозяйственной продукции (ОКП). При отсутствии в ОКП какого-либо вида материала его код принимают по классификаторам других категорий;

в графе «Код ед. изм.» — код единицы измерения количества материалов по Общесоюзному классификатору «Система обозначения единиц измерения, используемых в автоматизированных системах управления» (СОЕИ);

в графе «тип.» — количество материалов, потребное для изготовления типовых и стандартных изделий;

в графе «инд.» — количество материалов, потребное для изготовления индивидуальных (нетиповых) конструкций и изделий;

в графе «Всего» — общее количество материалов, потребное для изготовления типовых, стандартных и индивидуальных (нетиповых) конструкций и изделий.

Форма 1

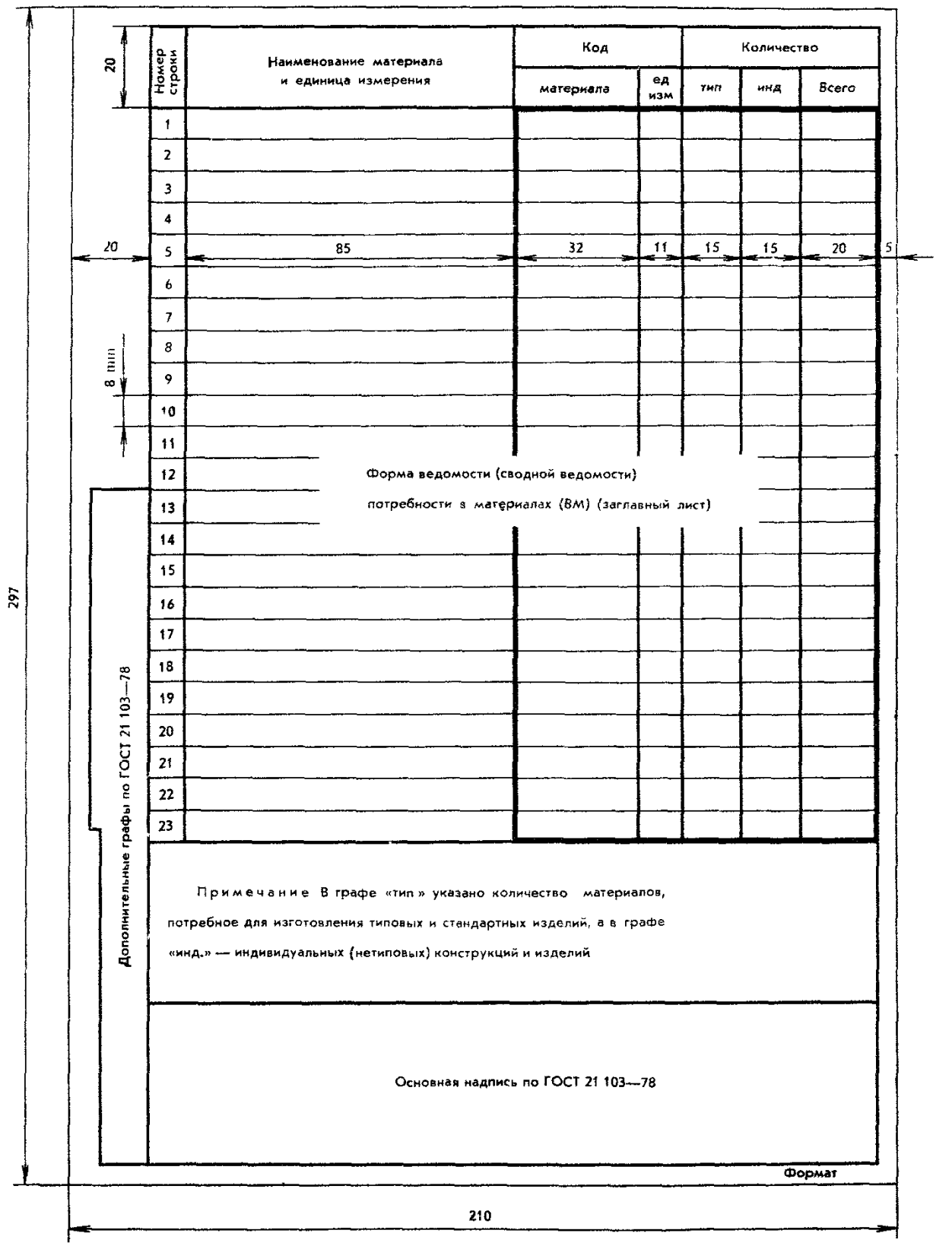
20
Номер строки
Наименование материала и единица измерения
Код
материала
ед изм
Количество
тип
инд
Всего
1
2
3
4
20
5
85
32
11
15
15
20
5
6
7
8
9
10
8 min
11
12
13
14
15
16
17
18
19
20
21
22
23
Форма ведомости (сводной ведомости)
потребности в материалах (ВМ) (заглавный лист)
Дополнительные графы по ГОСТ 21 103—78
Примечание В графе «тип» указано количество материалов, потребное для изготовления типовых и стандартных изделий, а в графе «инд.» — индивидуальных (нетиповых) конструкций и изделий
Основная надпись по ГОСТ 21 103—78
297
Формат
210

Форма 1*а*

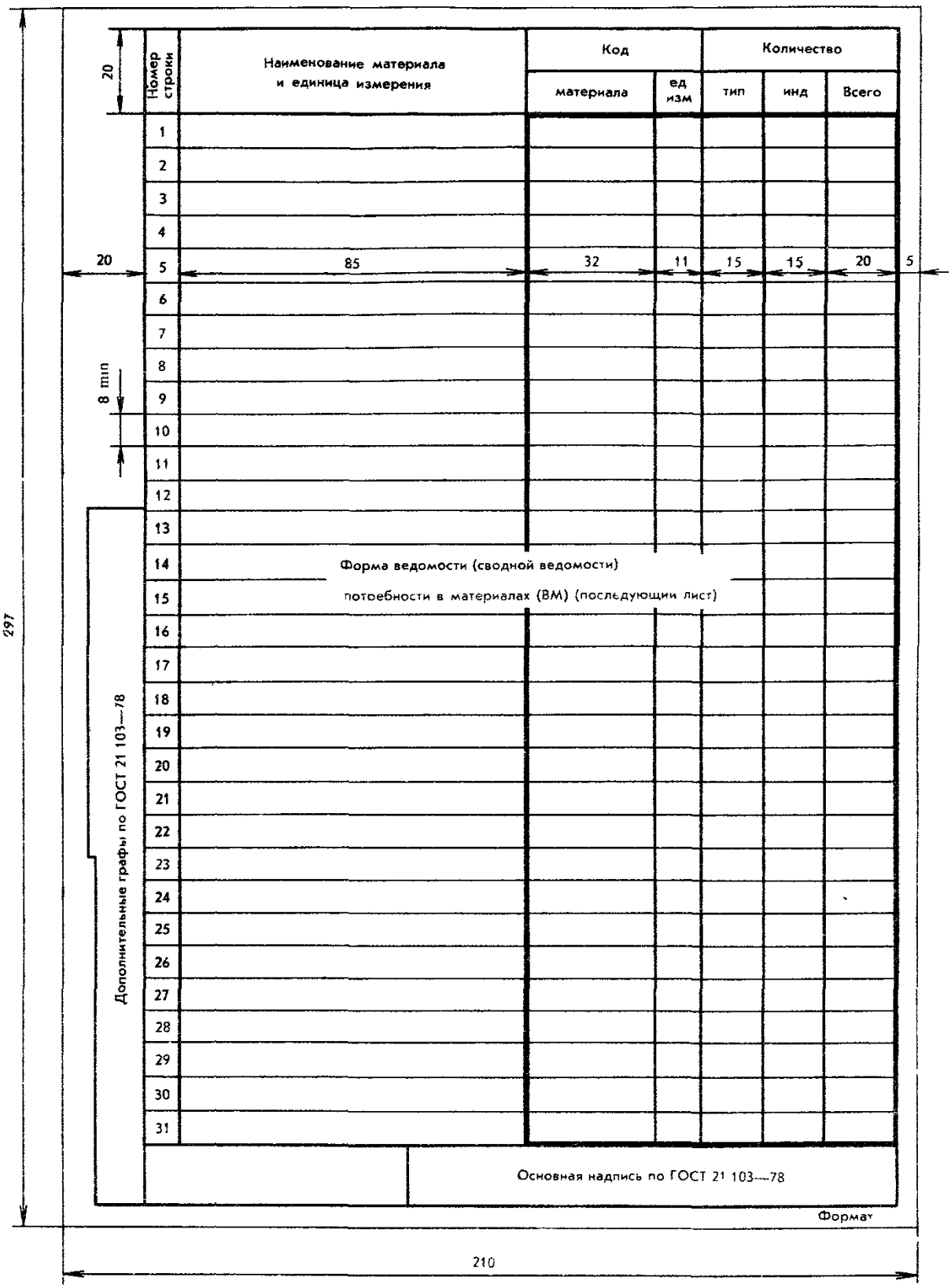
20
Номер строки
Наименование материала и единица измерения
Код
материала
ед изм
Количество
тип
инд
Всего
1
2
3
4
20
5
85
32
11
15
15
20
5
6
7
8
9
10
11
12
13
14
Форма ведомости (сводной ведомости)
15
потребности в материалах (ВМ) (последующий лист)
16
17
18
19
20
21
22
23
24
25
26
27
28
29
30
31
8 min
Дополнительные графы по ГОСТ 21.103—78
Основная надпись по ГОСТ 21.103—78
Формат
297
210

Форма 2

## Форма титульного листа сводной ведомости

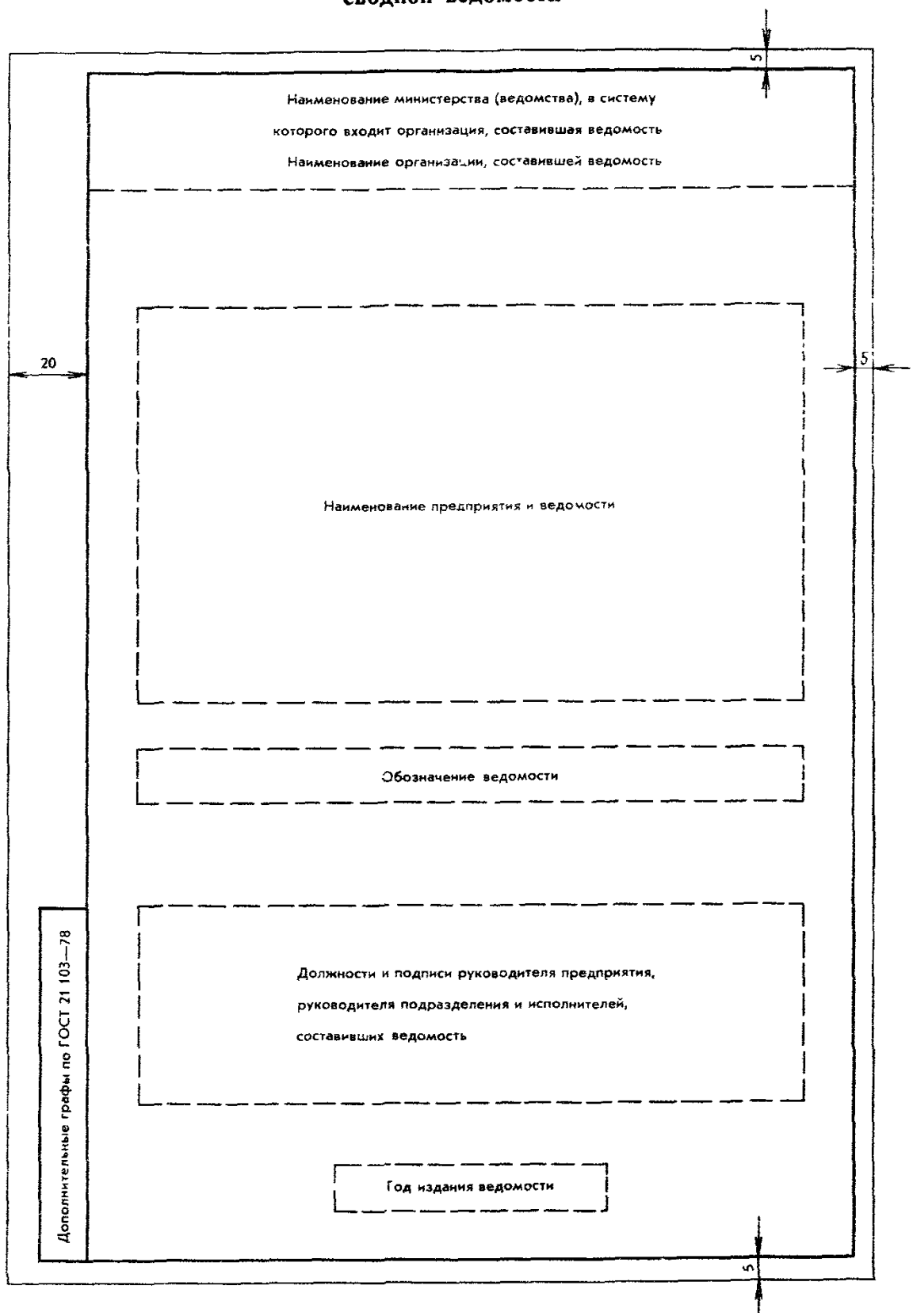

Редактор *В. П. Огурцов*
Технический редактор *О. Н. Никитина*
Корректор *А. С. Черноусова*

Сдано в наб. 29.10.80 Подп. к печ. 12.03.81 0,5 п л. 0,38 уч.-изд. л. Тир. 200000 (IV—40000) Цена 3 коп.

Ордена «Знак Почета» Издательство стандартов, 123557, Москва, Новопресненский пер., 3.
Калужская типография стандартов, ул. Московская, 256. Зак. 3196

gost.e-ecolog.ru