ГОСУДАРСТВЕННЫЙ СТАНДАРТ
СОЮЗА ССР

СИСТЕМА ПРОЕКТНОЙ ДОКУМЕНТАЦИИ ДЛЯ СТРОИТЕЛЬСТВА

ВЕДОМОСТИ ОБЪЕМОВ СТРОИТЕЛЬНЫХ И МОНТАЖНЫХ РАБОТ

ГОСТ 21.111—84

Издание официальное

Цена 3 коп.

ГОСУДАРСТВЕННЫЙ КОМИТЕТ СССР
ПО ДЕЛАМ СТРОИТЕЛЬСТВА
Москва

gost.e-ecolog.ru

УДК 69:002:006.354 Группа Ж01

ГОСУДАРСТВЕННЫЙ СТАНДАРТ СОЮЗА ССР

Система проектной документации для строительства

ВЕДОМОСТИ ОБЪЕМОВ СТРОИТЕЛЬНЫХ И МОНТАЖНЫХ РАБОТ

System of building design documents. Bills of quantities of construction and erection works

ГОСТ 21.111—84

ОКП 0021

Постановлением Государственного комитета СССР по делам строительства от 29 апреля 1984 г. № 67 срок введения установлен

с 01.01.85

1. Настоящий стандарт устанавливает формы и правила выполнения ведомостей объемов строительных и монтажных работ (ВР), входящих в состав рабочей документации на строительство зданий и сооружений всех отраслей промышленности и народного хозяйства.

2. ВР выполняют по видам работ к каждому основному комплекту рабочих чертежей по формам 1 и 1а.

3. В графах ВР указывают:

в графах «Наименование вида работ» и «Код вида работ» — соответственно наименование и код вида работ по Общесоюзному классификатору работ и услуг в строительстве (ОКРУС);

в графе «Ед. изм.» — сокращенное наименование единицы измерения по СН 528—80;

в графе «Код ед. изм.» — код единицы измерения по Общесоюзному классификатору «Система обозначений единиц измерения, используемых в автоматизированных системах» (СОЕИ);

в графе «Количество» — объем работ.

4. Первым листом ВР является титульный лист (форма 2).

Допускается при небольшом объеме ВР титульный лист не выполнять. В этом случае на первом листе ВР наносят основную надпись по форме 1 ГОСТ 21.103—78.

5. ВР записывают в ведомость ссылочных и прилагаемых документов (в раздел «Прилагаемые документы») общих данных по рабочим чертежам основного комплекта соответствующей марки.

6. Один из передаваемых заказчику экземпляров ВР проектная организация — генеральный проектировщик оформляет в

Издание официальное Перепечатка воспрещена

© Издательство стандартов, 1984

виде сборника ведомостей объемов строительных и монтажных работ (СВР) по заданию (сооружению), пусковому комплексу или очереди строительства.

Первым листом СВР является титульный лист (форма 2).

7. В том случае, когда сметы к рабочей документации на строительство зданий (сооружений) составлены по Единым районным единичным расценкам на конструкции и работы и расценкам на монтаж оборудования, ВР и СВР проектная организация в составе рабочей документации не выполняет.

Форма ВР (первый лист)

Форма 1

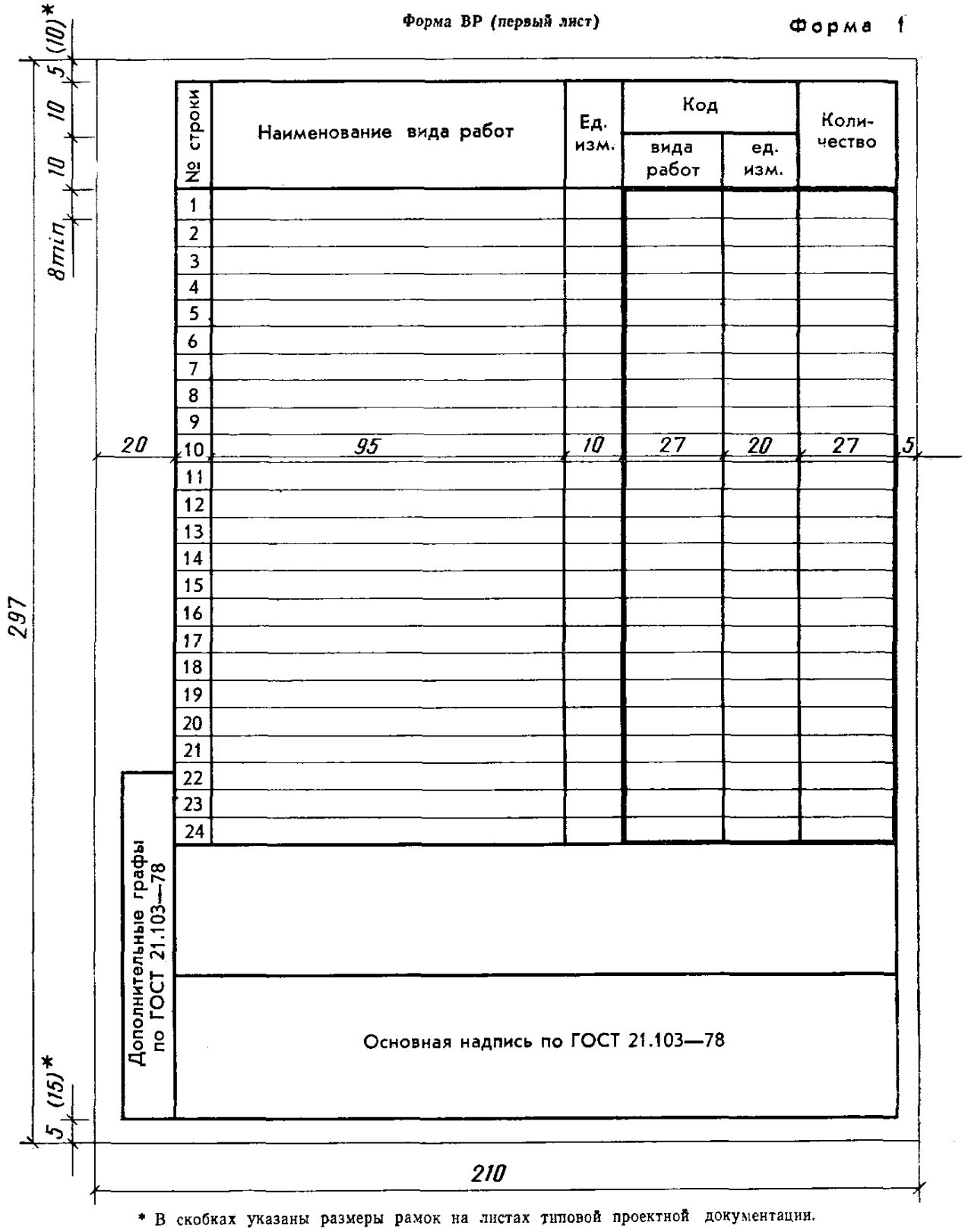

* В скобках указаны размеры рамок на листах типовой проектной документации.

Форма ВР (последующий лист)

Форма 1а

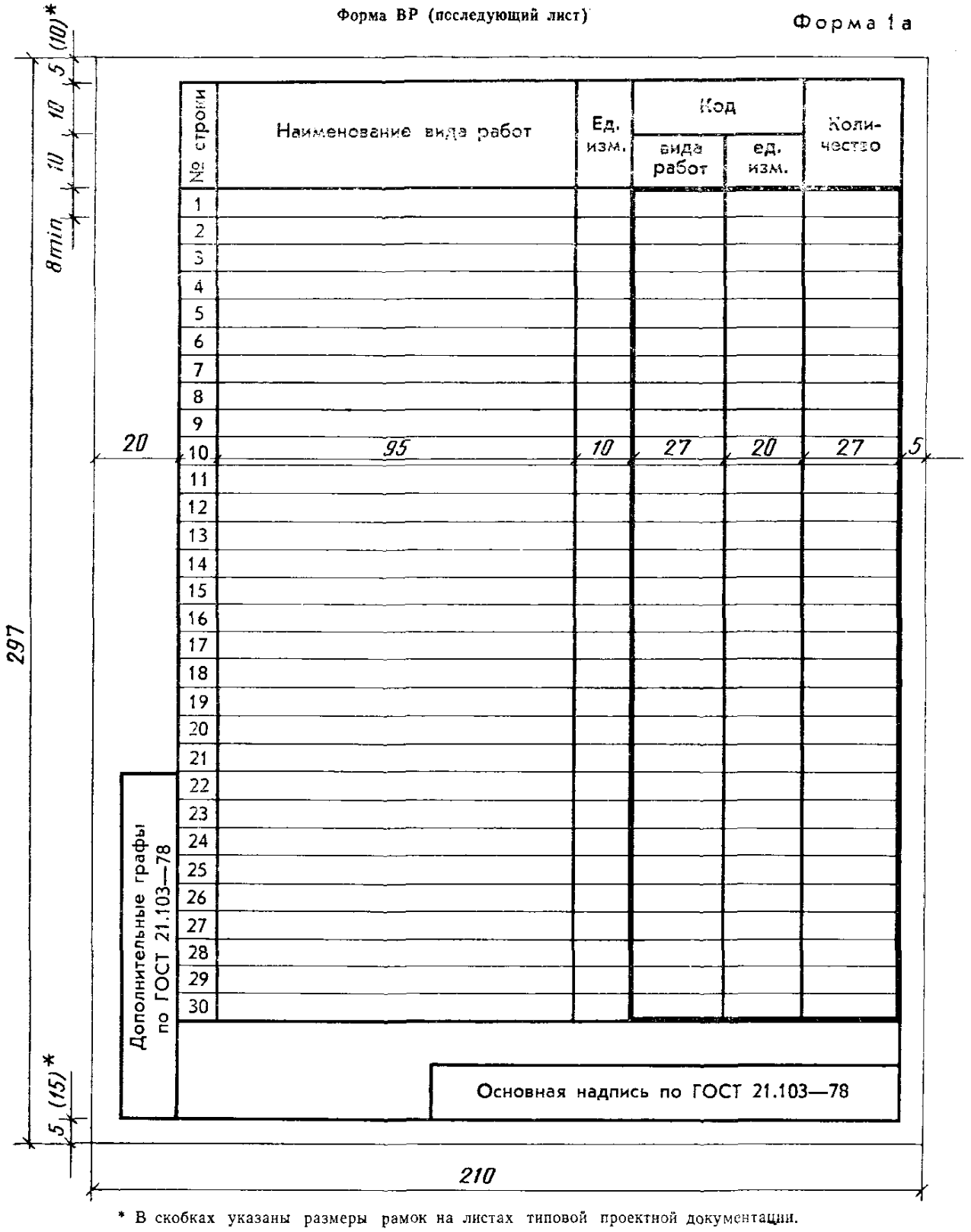

* В скобках указаны размеры рамок на листах типовой проектной документации.

Титульный лист

Форма 2

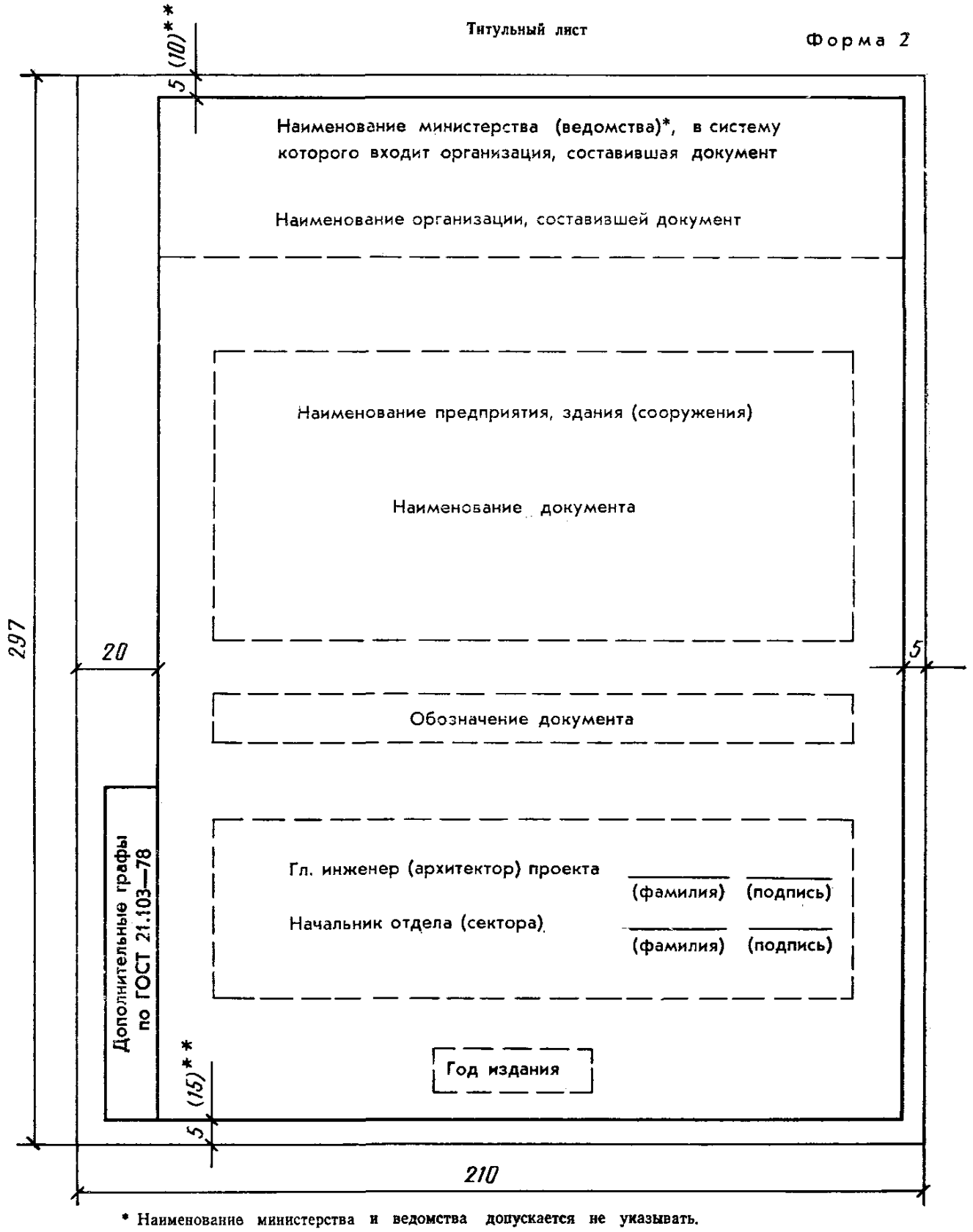

* Наименование министерства и ведомства допускается не указывать.

** В скобках указаны размеры рамок на листах типовой проектной документации.

Редактор *В. П. Огурцов*
Технический редактор *Н. С. Гришанова*
Корректор *Н. Л. Шнайдер*

Сдано в наб. 06.06.84 Подп. в печ. 19.11.84 0,5 усл. п. л. 0,5 усл. кр.-отт. 0,25 уч.-изд. л.
Тир. 40 000 Цена 3 коп.

Ордена «Знак Почета» Издательство стандартов, 123840, Москва, ГСП, Новопресненский пер., 3.
Тип. «Московский печатник», Москва, Лялин пер., 6. Зак. 586

gost.e-ecolog.ru