ГОСТ 19389—74

МЕЖГОСУДАРСТВЕННЫЙ СТАНДАРТ

РАМКИ ДЛЯ КРЕПЛЕНИЯ РАЗЪЕМНЫХ СТЕРЖНЕВЫХ ЯЩИКОВ

КОНСТРУКЦИЯ И РАЗМЕРЫ

Издание официальное

БЗ 8—99

ИПК ИЗДАТЕЛЬСТВО СТАНДАРТОВ
Москва

gost.e-ecolog.ru

УДК 621.88:621.743.073:006.354 Группа Г20

МЕЖГОСУДАРСТВЕННЫЙ СТАНДАРТ

РАМКИ ДЛЯ КРЕПЛЕНИЯ РАЗЪЕМНЫХ СТЕРЖНЕВЫХ ЯЩИКОВ

Конструкция и размеры

Fixing frames for split core boxes.
Design and dimensions

ГОСТ 19389—74

Взамен МН 955—60

ОКСТУ 3969

Постановлением Государственного комитета стандартов Совета Министров СССР от 11 января 1974 г. № 89 дата введения установлена

01.01.75

Ограничение срока действия снято по протоколу № 2—92 Межгосударственного Совета по стандартизации, метрологии и сертификации (ИУС 2—93)

1. Конструкция и размеры рамок должны соответствовать указанным на чертеже и в таблице.

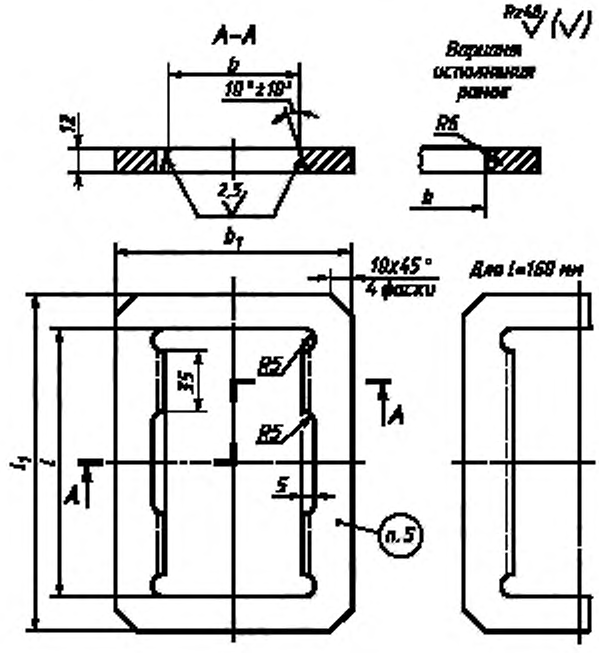

Издание официальное **Перепечатка воспрещена**

★ *Издание (август 2002 г.) с Изменениями № 1, 2, утвержденными в июле 1980 г., марте 1987 г. (ИУС 9—80, 6—87).*

© Издательство стандартов, 1974
© ИПК Издательство стандартов, 2002

Размеры в мм

Обозначение рамок	Применяемость	l	l_1	b	b_1	Масса, кг
0292-1421		160	200	50	100	0,80
0292-0156				80	130	0,95
0292-1422				120	170	1,40
0292-1423		200	250	50	110	1,20
0292-0158				80	140	1,35
0292-0159				120	180	1,60
0292-1424		250	300	50	110	1,40
0292-0161				80	140	1,55
0292-0162				120	180	1,80

Пример условного обозначения рамки $l = 160$ мм, $b = 50$ мм:

Рамка 0292-1421 по ГОСТ 19389-74

(Измененная редакция, Изм. № 2).

2. Материал — сталь марки Ст3 — по ГОСТ 380—94.

3. Предельные отклонения размеров: отверстий — по H14, валов — по h14, остальных — $\pm \frac{IT14}{2}$.

(Измененная редакция, Изм. № 1).

4. Технические условия — по ГОСТ 19410—74.

(Измененная редакция, Изм. № 2).

5. Маркировать: обозначение рамки и товарный знак предприятия-изготовителя.

6. Примеры применения рамок указаны в приложении.

ПРИЛОЖЕНИЕ
Справочное

Примеры применения рамок

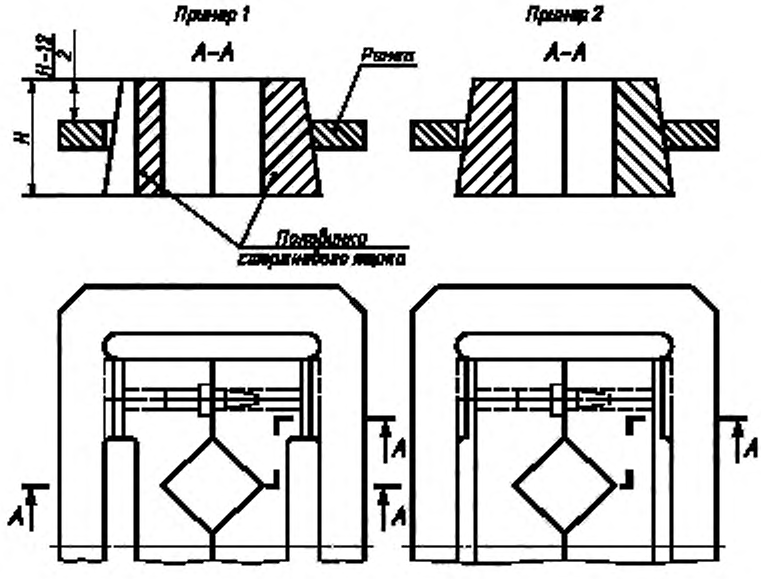

Редактор *М.И. Максимова*
Технический редактор *О.Н. Власова*
Корректор *Р.А. Ментова*
Компьютерная верстка *Е.Н. Мартемьяновой*

Изд. лиц. № 02354 от 14.07.2000. Сдано в набор 10.09.2002. Подписано в печать 09.10.2002. Усл. печ. л. 0,47.
Уч.-изд. л. 0,30. Тираж 123 экз. С 7734. Зак. 862.

ИПК Издательство стандартов, 107076 Москва, Колодезный пер., 14.
e-mail: info@standards.ru
Набрано в Издательстве на ПЭВМ
Филиал ИПК Издательство стандартов — тип. «Московский печатник», 103062 Москва, Лялин пер., 6.
Плр № 080102

gost.e-ecolog.ru