ТИПОВОЙ ПРОЕКТ

224-1-697.91

ШКОЛА НА 11 КЛАССОВ /422 УЧАЩИХСЯ/ С ВЫДЕЛЕННЫМ БЛОКОМ КЛУБНО-СПОРТИВНЫХ ПОМЕЩЕНИЙ

СО СТЕНАМИ ИЗ КИРПИЧА

АЛЬБОМ VI

Приспособление здания школы под лечебное учреждение

gost.e-ecolog.ru

ТИПОВОЙ ПРОЕКТ
224-1-697.91
ШКОЛА
НА 11 КЛАССОВ /422 УЧАЩИХСЯ/
С ВЫДЕЛЕННЫМ БЛОКОМ КЛУБНО-СПОРТИВНЫХ ПОМЕЩЕНИЙ
СО СТЕНАМИ ИЗ КИРПИЧА

АЛЬБОМ VI

ПЕРЕЧЕНЬ АЛЬБОМОВ

Альбом I часть 1,2	АС	– Архитектурно-строительные чертежи 4.1 стр. 4–72; 4.2 стр. 73-142.
часть 3	ТХ	– Технологические чертежи стр. 143-156
	КТ	– Кинотехнология стр. 157–167
	СЗ	– Сценическая звукофикация стр. 168–171
	ЭТ	– Постановочное освещение стр. 172–182
Альбом II часть 1.	ОВ	– Отопление и вентиляция стр. 4–31
	ВК	– Водопровод и канализация стр. 32–50
	ЭО	– Электрооборудование стр. 51-68
часть 2.	ЭО	– Электрооборудование стр. 69–85
	СС	– Связь и сигнализация стр. 86–102
	ОПС	– Охрана пожарной сигнализации стр. 103-117
	АВ	– Автоматика вентиляции стр. 118-122
	АВК	– Автоматика электрозадвижки стр. 123-125
Альбом III	СО	– Спецификация оборудования
Альбом IV	ВМ	– Ведомости потребности в материалах
Альбом V	С	– Сметы, книги 1,2
Альбом VI		Приспособление здания школы под лечебное учреждение
Альбом VII		Хозяйственно-бытовые помещения, размещаемые в подвале школы
Альбом VIII		Сметы к хозяйственно-бытовым помещениям в подвале школы

Разработан
проектным институтом
ЦНИИЭП граждансельстрой

Гл.инженер института М.Г.Лейзерович

Гл.архитектор проекта В.Н.Егоров

Утвержден Госкомархитектуры
Приказ N 182 от 22.06. 1988г.

Введен в действие ЦНИИЭПграждансельстрой
Приказ N 27/т от 2.08. 1991г.

© ГП ЦПП, 1995

СОДЕРЖАНИЕ АЛЬБОМА

Лист	Наименование	Стр. альбома
	Содержание альбома	2
	Архитектурно-строительные чертежи – АС	
1	Общие данные	3
2	План 1 этажа	4
3	План 2 этажа	5
4	План 3 этажа	6
5	Экспликация помещений	7
	Отопление и вентиляция – ОВ	
1	Общие данные	8
2	План 1 этажа	9
3	План 2 этажа	10

Лист	Наименование	Стр. альбома
4	План 3 этажа	11
5	Экспликация помещений	12
	Водопровод и канализация – ВК	
1	Общие данные	13
2	План 1 этажа	14
3	План 2 этажа в осях 1-22 и план 3 этажа	15
	в осях Б-Г; Б-Р	

Альбом VI

224-1-697.91.

Инв.№ подл. | 2-3992-319 | Подпись и дата | Взам.инв.№

Альбом VI

Ведомость рабочих чертежей основного комплекта марки - АС

Лист	Наименование	Стр. альбома
1	Общие данные	3
2	План 1 этажа	4
3	План 2 этажа	5
4	План 3 этажа	6
5	Экспликация помещений	7

Проектная документация на перевод помещений школы на 11 классов (422 учащихся) под лечебное учреждение разработана на основании задания на проектирование, утвержденного ЦИТП 25 января 1990г, договор № 3-36-Ц/40 в соответствии с инструкцией СН 515-79 по проектированию зданий и сооружений приспосабливаемых под лечебные учреждения. Лечебное учреждение расчитано на 300 больничных коек.

При переводе здания школы под лечебное учреждение
- установить раздвижные шторы
- заменить сантехническое оборудование
- установить дополнительное оборудование

(см. раздел ЭО, СС, АВ, ОВ, ВК)

в раздевальных спортивного зала (2 этаж) подсыпку пола до проектной отметки выполнить баритовым песком - 100м².

Ведомость основных комплектов рабочих чертежей

Обозначение	Наименование	Примечание
АС	Архитектурно-строительные чертежи	
ТХ	Технологические чертежи	
КТ	Кинотехнология	
ЭТ	Постановочное освещение	
СЗ	Сценическая звукофикация	
ОВ	Отопление и вентиляция	
ВК	Водопровод и канализация	
ЭО	Электрооборудование	
СС	Связь, сигнализация	
ОПС	Охрана пожарной сигнализации	
АВ	Автоматика вентиляции	
АВК	Автоматика электрозадвижки	

Таблица основных показателей

Наименование	Ед. измер.	Количество
Вместимость	чел.	300
Общая площадь	м²	8217,0
Площадь основных помещений	м²	6000,0
Стоимость работ по переводу	т. руб.	4,82
Трудозатраты	чел/дн.	58,94
Расход холодной воды	м³/ч	1,65
Расход горячей воды	м³/ч	2,61
Пленка полиэтиленовая ГОСТ 10354-82 (h-2,5)	м²	100
Проволочный карниз (комплект) ТУ 1109 00	шт.	23
Скрепки бельевые пластмасс. ГОСТ 6-19-37.032-80	шт.	500

Типовой проект соответствует действующим нормам и правилам.

Гл. архитектор проекта /В.Н. Егоров/

Гл. инженер привязки проекта

Инв.№ подл. | Подпись и дата | Взам.инв.№ 2-3992-320

Привязан

Инв.№

224-1-697.91 — АС

Н. Контр.	Егоров	
Нач. маст	Радыгин	
Зам. нач.	Земляк	
ГАП	Егоров	
Гл. спец. арх	Борознов	
Вед. инж.	Шилтова	
Исполн.	Маслова	
Проверил	Суханова	

Приспособление здания школы на 11 классов (422 учащихся) с выделенным блоком клубно-спортивных помещений под лечебное учреждение

Стадия	Лист	Листов
Р	1	5

Общие данные

ЦНИИЭП гражданселькстрой

25073-10 4

Альбом VI

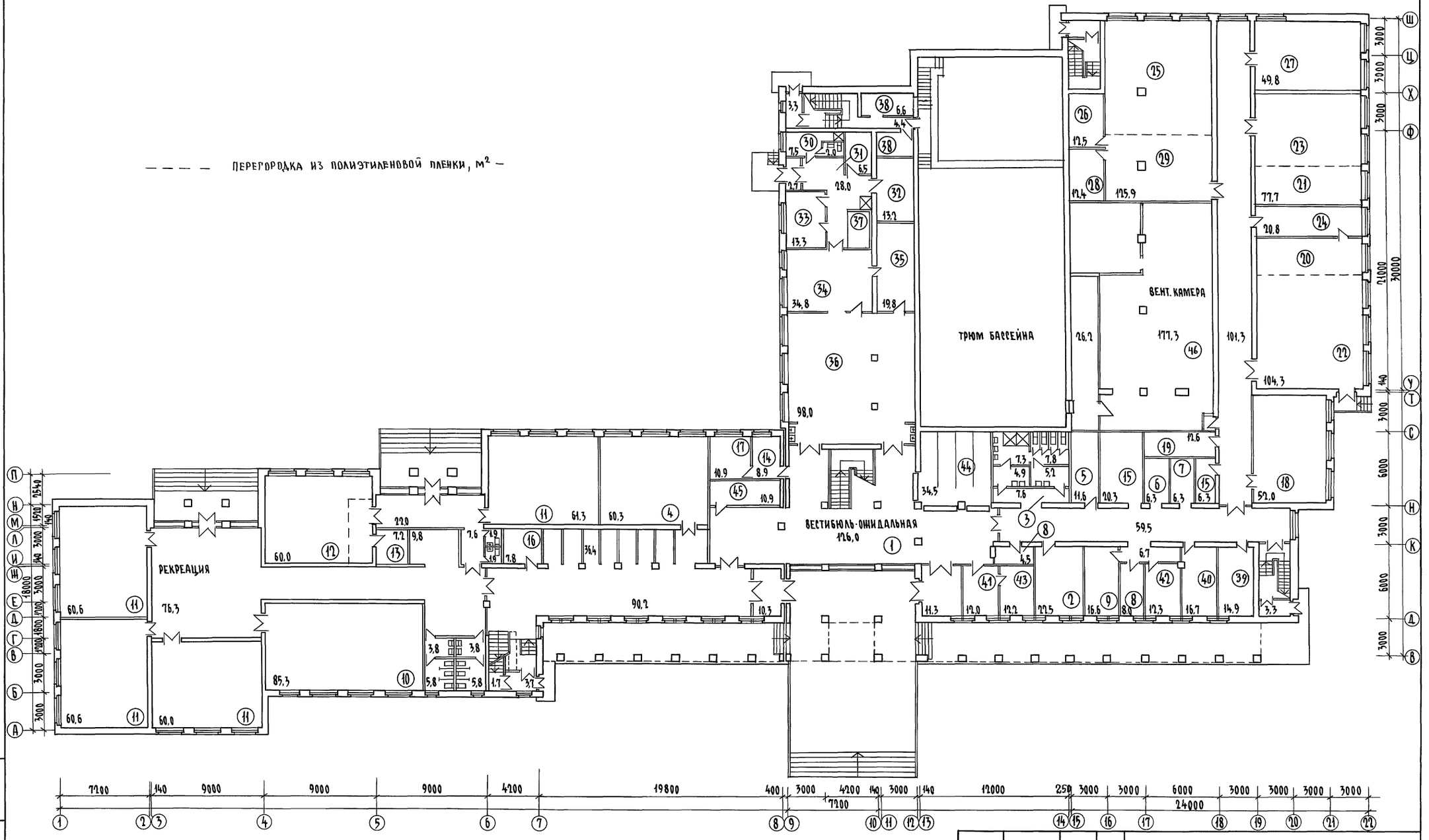

Гл.специалист	Проскуряков		
Н.контр.	Егоров		
Нач.маст.	Радыгин		
Зам.н.м.	Земляк		
ГАП	Егоров		
Гл.спец.	Борознов		
Вед.инж.	Шилтова		
Исполнил	Малоян		
Проверил	Борознов		

Привязан

Инв.№

224-1-697.91 -АС

Приспособление здания школы на 11 классов (422 учащихся) с выделенным блоком клубно-спортивных помещений под лечебное учреждение

Стадия	Лист	Листов
Р	2	

План 1-этажа

ЦНИИЭП граждансельстрой

Инв.№ подл. | 2-3992-321 | Подпись и дата | Взам.инв.№

Копировал 25073-10 5 Формат А2

Альбом VI

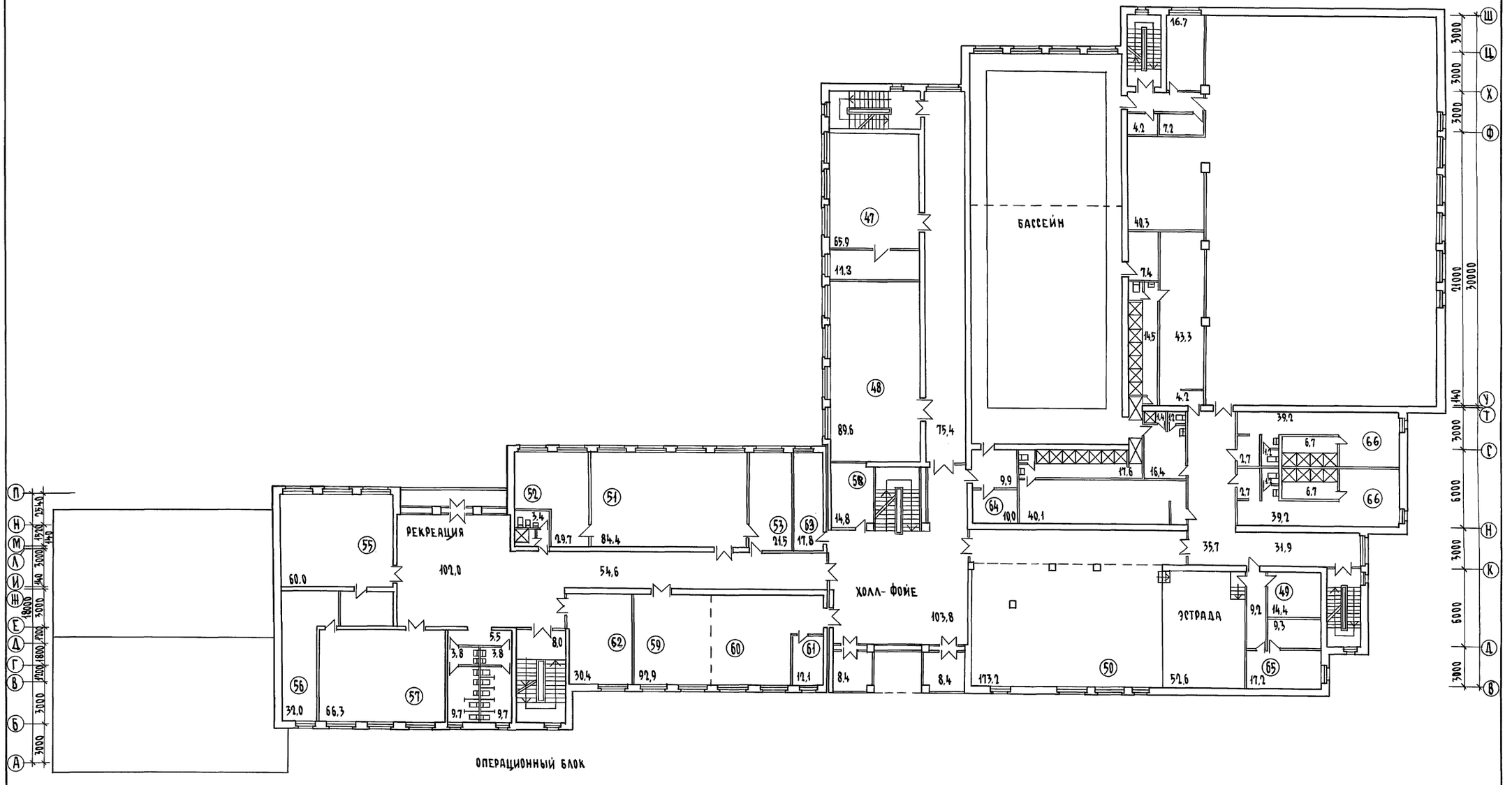

Инв. N подл.	Подпись и дата	Взам. инв. N	
2-3992-322			

Привязан

Инв. №

Н. контр.	Егоров	
Нач. маст.	Радыгин	
Зам. н. м.	Земляк	
ГАП	Егоров	
Гл. спец. арх.	Борознов	
Вед. инж.	Шилова	
Исполнил	Малоян	
Проверил	Борознов	

224-1-697.91 – АС

Приспособление здания школы на 11 классов (422 учащихся) с выделением блоком клубно-спортивных помещений под лечебное учреждение

План 2-этажа

Стадия	Лист	Листов
Р	3	

ЦНИИЭП гражданстельстрой

Копировал Буд 25073-10 6 Формат А2

Альбом VII

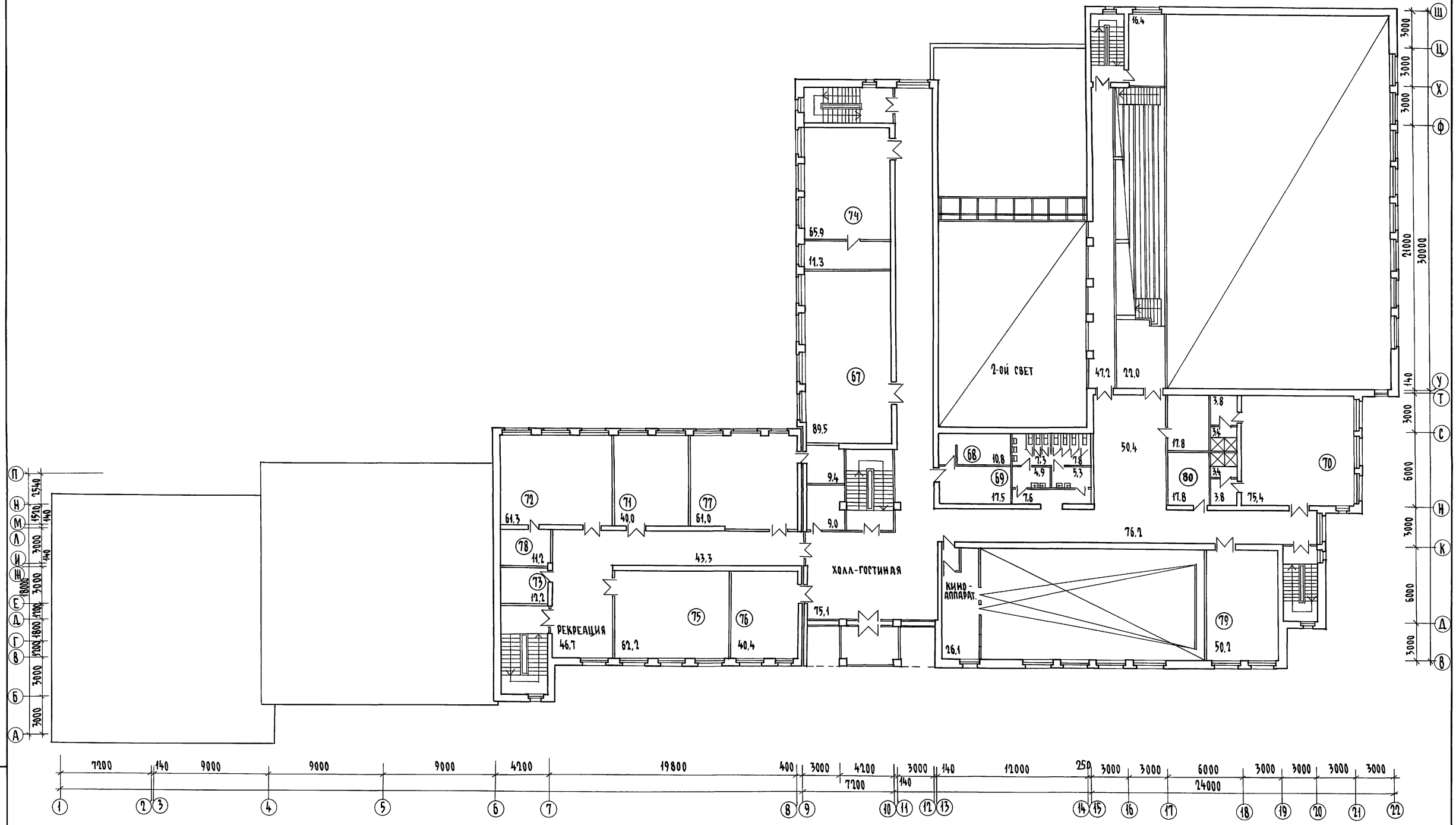

Н.контр.	Егоров		
Нач.маст.	Радыгин		
Зам.н.м.	Земляк		
ГАП	Егоров		
Гл.спец.	Борознов		
Вед.инж.	Шилтова		
Исполнил	Малоян		
Проверил	Борознов		

224-1-697.91 – АС

Приспособление здания школы на 11 классов/422 учащихся/ с выделенным блоком клубно-спортивных помещений под лечебное учреждение

Стадия	Лист	Листов
Р	4	

План 3-этажа

ЦНИИЭП гражданселькстрой

Привязан

Инв.№

Инв.№ подл. | 23992-323 | Подпись и дата | Взам.инв.№

Копировал Бур. 25073-10 7 Формат А2

Альбом VI

ЭКСПЛИКАЦИЯ ПОМЕЩЕНИЙ

№поз.	Наименование помещений /основное назначение - школа/	№поз.	Наименование помещений приспособление - БХП
	ПЕРВЫЙ ЭТАЖ		
			Приемное отделение и отделение выписки
1	Вестибюль	1	Вестибюль- ожидальная
2	Кабинет организации внеклассной работы, руководители кружков	2	Смотровая
3	Санитарный узел	3	Санитарный пропускник
4	Помещение для продленного дня	4	Противошоковая палата
5	Постирочная	5	Санитарная комната
6	Инвентарная	6	Кладовая вещей больных
7	Инвентарная	7	Кладовая чистого белья
8	Касса	8	Кабина для переодевания
9	Кабинет врача	9	Помещение выписки больных
			Палатное отделение
10	Мастерская младших классов	10	Палата на 24 койки
11	Класс	11	Палаты на 18 коек (4 палаты по 18 коек)
12	Спальня - игровая	12	Малая операционная
13	Кладовая	13	Перевязочная
14	Канцелярия	14	Кабинет врача и медицинских сестер
15	Мастерская по обслуживанию здания	15	Помещение для мытья и сушки суден, клеенок
16	Гардероб учителей	16	Кабинет для хранения и приготовления гипса
17	Кабинет директора	17	Кабинет функциональной диагностики
			Рентгенодиагностические кабинеты
18	Кабинет по профориентации	18	Процедурная
19	Склад мастерских	19	Фотолаборатория
			Лаборатория
20	Комбинированная мастерская по обработке металла и древесины	20	Препараторская
21	Мастерская по обработке тканей	21	Моечная
22	Комбинированная мастерская по обработке металла и древесины	22	Препараторская с боксом для бактериологических исследований
23	Мастерская по обработке тканей	23	Автоклавная с моечной
24	Комната мастера	24	Кабинет для взятия желудочного сока и дуоденального зондиров.
			Аптека
25	Мастерская для производительного труда	25	Рецептурная и ассистентская
26	Кладовая	26	Кубовая стерилизационная
27	Мастерская по кулинарии	27	Асептическая
28	Кладовая	28	Кладовая перевязочных материалов
29	Мастерская для производительного труда	29	Кабинет заведующего аптекой
			Служба приготовления пищи
30	Комната персонала	30	Комната персонала
31	Кладовая овощей	31	Кладовая овощей
32	Кладовая сухих продуктов	32	Кладовая сухих продуктов
33	Заготовочный цех	33	Цех овощной, рыбный, мясной
34	Горячий и холодный цех	34	Горячий и холодный цех
35	Моечная столовой и кухонной посуды	35	Моечная столовой и кухонной посуды
36	Обеденный зал на 141 место	36	Обеденный зал на 141 место
37	Холодильная камера	37	Холодильная камера
38	Комната хранения гипохлорида натрия. Кладовая	38	Техническое помещение
39	Администратор бассейна	39	Кабинет главного врача
40	Комната обслуживающего персонала	40	Приемная главного врача
41	Канцелярия клубной части	41	Бухгалтерия и канцелярия
42	Физиотерапевтический кабинет врача	42	Медицинский архив

Продолжение

43	Директор клуба	43	Комната общественных организаций
44	Гардероб клубной части	44	Гардеробная рабочей и домашней одежды персонала
45	Электрощитовая	45	Электрощитовая
46	Венткамера	46	Венткамера
	ВТОРОЙ ЭТАЖ		
			Палатное отделение
47	Студия технического творчества и черчения	47	Палата на 18 коек
48	Студия ИЗО и художественного ремесла	48	Палата на 25 коек
49	Инвентарная	49	Комната врача
50	Актовый зал на 160 мест	50	Палата на 85 коек
			Операционный блок
51	Лаборатория химии и биологии	51	Операционная на 2 стола
52	Лаборантская биологии	52	Предоперационная
53	Лаборантская химии	53	Перевязочная
54	Санитарный узел	54	Санитарный пропускник
55	Кабинет математики	55	Помещение для хранения и классификации крови
56	Лаборантская физики и астрономии	56	Реанимационная палата на 6 коек
57	Лаборатория физики и астрономии	57	Послеоперационная на 19 коек
58	Кладовая мебели и инвентаря	58	Комната для хранения и приготовления гипса
59	Кабинет информатики и вычислительной техники	59	Стерилизационная
		60	Автоклавная
61	Кладовая	61	Инструментально-материальная
62	Кабинет завуча	62	Помещение для временного хранения грязного белья
63	Комната ученического самоуправления	63	Комната для хранения предметов уборки
64	Лаборатория	64	Комната медицинских сестер
65	Артистическая	65	Буфет персонала
66	Раздевальные, душевые и уборные спорт. зала	66	Помещение для мытья и стерилизации суден и клеенок
	ТРЕТИЙ ЭТАЖ		
67	Библиотека	67	Палата на 25 коек
68	Фотолаборатория	68	Комната врача
69	Фотостудия	69	Комната медицинской сестры
70	Студия хореографии и музыки	70	Санитарный пропускник
71	Кабинет иностранного языка	71	Предоперационная
72	Кабинет истории, географии	72	Малая операционная
73	Лаборантская	73	Комната для хранения и приготовления гипса
74	Кружок юннатов	74	Палата на 18 коек
75	Кабинет родного языка и литературы	75	Перевязочная
76	Учительская	76	Кабинет функциональной диагностики
77	Кабинет военной подготовки	77	Стерилизационная
78	Класс музыкальных инструментов	78	Комната для временного хранения грязного белья
79	Универсальная кружковая аудитория	79	Палата на 14 коек
80	Класс музыкальных инструментов	80	Комната для хранения предметов уборки

Примечание: помещения, не вошедшие в экспликацию, используются по прямому назначению /школы/

Инв.№ подл. | Подпись и дата | Взам. инв. №

2-3992-324

224-1-697.91 -АС

Н.контр.	Егоров	
Нач.маст.	Радыгин	
Зам.н.м.	Земляк	
ГАП	Егоров	
Гл.спец.к.	Шиатова	
Гл.спец.арх.	Борознов	
Исполнил	Малоян	
Проверил	Барабанщикова	

Привязан

Инв.№

Приспособление здания школы на 11 классов /422 учащихся/ с выделенным блоком клубно-спортивных помещений под лечебное учреждение

Стадия	Лист	Листов
Р	5	

Экспликация помещений

ЦНИИЭПгражданселькстрой

Альбом VI

ВЕДОМОСТЬ РАБОЧИХ ЧЕРТЕЖЕЙ ОСНОВНОГО КОМПЛЕКТА

Лист	Наименование	Примечание
1	Общие данные	
2	План 1 этажа	
3	План 2 этажа	
4	План 3 этажа	
5	Экспликация помещений	

ВЕДОМОСТЬ ССЫЛОЧНЫХ И ПРИЛАГАЕМЫХ ДОКУМЕНТОВ

Обозначение	Наименование	Примечан.
	ССЫЛОЧНЫЕ ДОКУМЕНТЫ	
4.904-69	Детали крепления санитарно-технических приборов и трубопроводов	
5.903-2 в.1	Воздухосборники для систем отопления и теплоснабжения вентиляционных установок	
5.903-13 в.5 ч.2	Изделия и детали трубопроводов для тепловых сетей. Грязевики.	
7.903.9-2 в.1,2	Тепловая изоляция трубопроводов с положительными температурами	
5.904-4	Двери и люки для вентиляционных камер	
5.904-38	Гибкие вставки к центробежным вентиляторам	
5.904-51	Зонты и дефлекторы вентиляционных систем	
1.494-25 4.904-25	Подставки под калориферы	
5.904-13 в.0	Заслонки круглого сечения Заслонки прямоугольного сечения	
5.904-52 в.0,1,2,3	Узлы обвязки регулирующих клапанов	
	ПРИЛАГАЕМЫЕ ДОКУМЕНТЫ	
224-1-697.91 - ОВ.СО.	Спецификация оборудования	Альбом 3
224-1-697.91 - ОВ.ВМ.	Ведомость потребности в материалах	Альбом 4

Типовой проект соответствует действующим нормам и правилам

/Гл.инженер проекта /Курочкин/
Гл.инженер проекта привязки

СХЕМА ПЛАНА

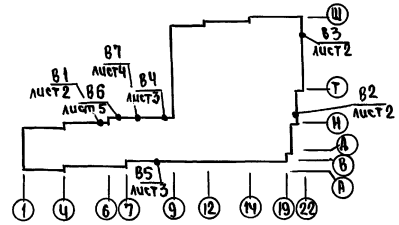

ХАРАКТЕРИСТИКА ОТОПИТЕЛЬНО-ВЕНТИЛЯЦИОННЫХ СИСТЕМ

Обозначение системы	Кол-во систем	Наименование обслуживаемого помещения (технологич. оборудов)	Тип установки агрегата	Вентилятор: Тип исполн. по взрывозащите	№	Схема исполнения	Положение	L м³/час	P кгс/м²	n об/мин	Электродвигатель: Тип исполнение по взрывозащите	N квт	n об/мин	Воздухонагреватель: Тип	№	Кол.	Тем-ра нагрева от	до	Расход тепла ккал/час	ΔP кгс/м²	Примечание
В1	1	Малая операционная	В-06-300	—	4	1	—	1900	8	1375	4АА56А4	0,12	1375	—	—	—	—	—	—	—	
В2	1	Рентгенодиагностический кабинет	В-06-300	—	4	1	—	750	8	1375	4АА56А4	0,12	1375	—	—	—	—	—	—	—	
В3	1	Автоклавная	В-06-300	—	4	1	—	1500	8	1375	4АА56А4	0,12	1375	—	—	—	—	—	—	—	
В4	1	Помещение грязного белья	—	В010У2 Аиси2"	—	—	—	100	6	—	—	0,035	—	—	—	—	—	—	—	—	
В5	1	Автоклавная	В-06-300	—	4	1	—	1500	8	1375	4АА56А4	0,12	1375	—	—	—	—	—	—	—	
В6	1	Малая операционная	В-06-300	—	4	1	—	1900	8	1375	4АА56А4	0,12	1375	—	—	—	—	—	—	—	
В7	1	Стерилизационная	В-06-300	—	4	1	—	1800	8	1375	4АА56А4	0,12	1375	—	—	—	—	—	—	—	

ОБЩИЕ УКАЗАНИЯ

Проектная документация на перевод помещений школы под лечебное учреждение разработана на основании задания на проектирование, утвержденного ЦИТП 22 января 1990г. договор №1-36/Ц. в соответствии с инструкцией СН515-79 по проектированию зданий и сооружений, приспосабливаемых под лечебное учреждение.

При переводе помещений школы под лечебное учреждение: в рентгенкабинете, операционных, кубовой, стерилизационных, автоклавной - устанавливаются дополнительно к существующей вентиляции осевые вентиляторы. Для остальных помещений госпиталя используются системы отопления и вентиляции мирного времени (Альбом II)

Инв. №			
Н.контр.	Курочкин		
Нач.мас.	Радыгин		
Зам.н.м.	Земляк		
ГАП	Егоров		
Гл.спец.	Курочкин		
Нач.гр.	Мешкова		
Исполн.	Иванова		
Провер.	Курочкин		

Привязан

224-1-697.91 ОВ

Приспособление здания школы на 11 классов/422 учащихся/ с выделенным блоком клубно-спортивных помещений под лечебное учреждение

Стадия	Лист	Листов
Р	1	

ОБЩИЕ ДАННЫЕ

ЦНИИЭП гражданскельстрой

25073-10 9

Инв. № подл. 2-3992-325 | Подпись и дата | Взам.инв.№

Альбом VI

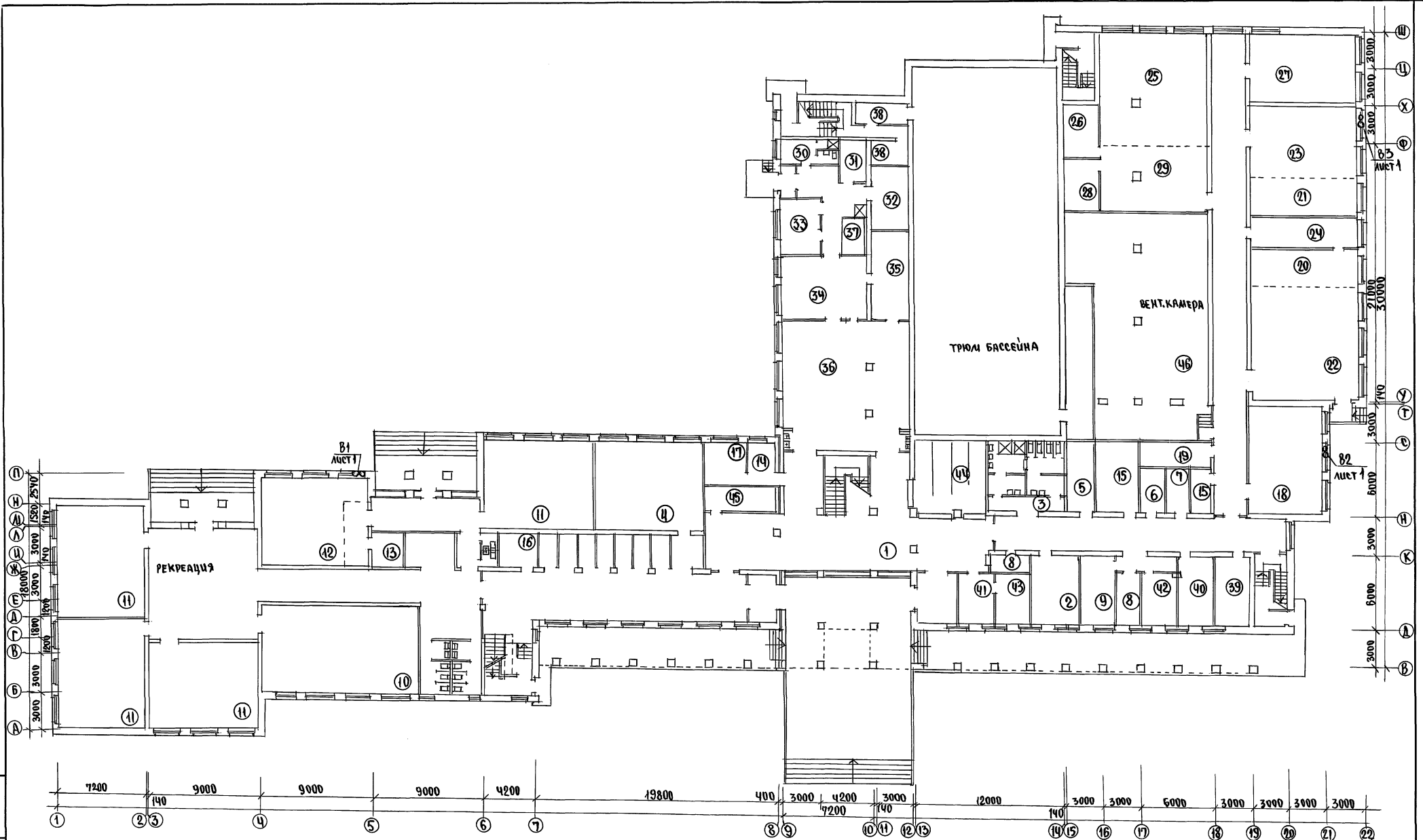

Н.контр.	Курочкин		
Нач.мас	Радыгин		
Зам.н.м	Земляк		
ГАП	Егоров		
Гл.спец	Курочкин		
Нач.гр.	Мещкова		
Исполн.	Иванова		
Провер.	Курочкин		

Привязан

Инв.№

224-1-697.91 ОВ

Приспособление здания школы на 11 классов на 275 учащихся с выделенными блоками клубно-спортивных помещений под лечебное учреждение

План 1 этажа

стадия	лист	листов
Р	2	

ЦНИИЭП гражданселькстрой

25073-10 10

Инв.№ подл. | Подпись и дата | Взам.инв.№

2-3992-226

Альбом VI

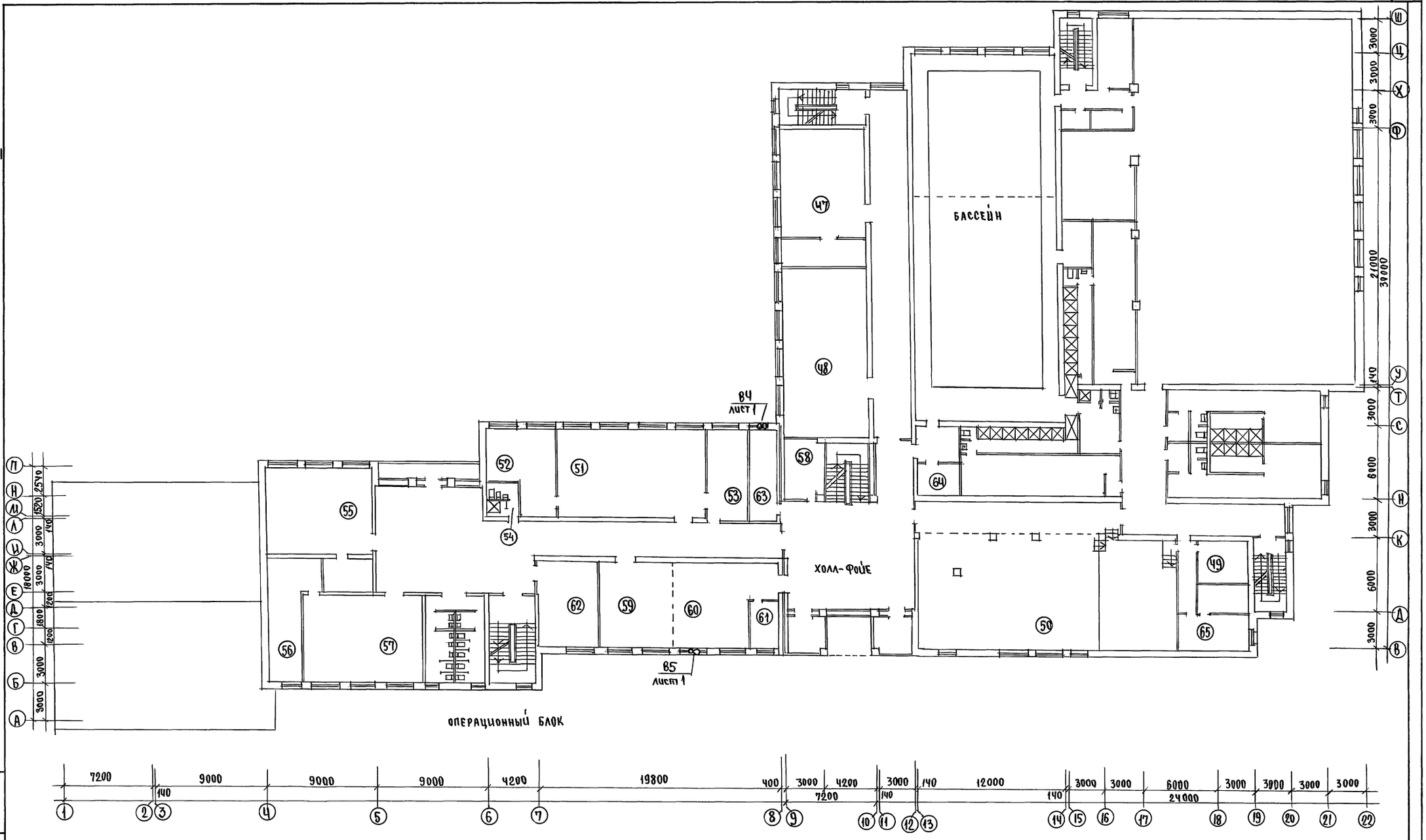

Инв.№ подл.	Подпись и дата	Взам.инв.№	
2-9992-3277			

Привязан

Инв.№

Гл.констр.	Курочкин	
Нач.мас.	Радыгин	
Зам.н.м.	Земляк	
ГАП	Егоров	
Гл.спец.	Курочкин	
Нач.гр.	Мешкова	
Исполн.	Иванова	
Проверил	Курочкин	

224-1-697.91 ОВ

Приспособление здания школы на 11 классов/422 учащихся/ с выделенным блоком клубно-спортивных помещений под лечебное учреждение

стадия	лист	листов
Р	3	

План 2 этажа

ЦНИИЭП гражданселькстрой

25073-10 11

Альбом VI

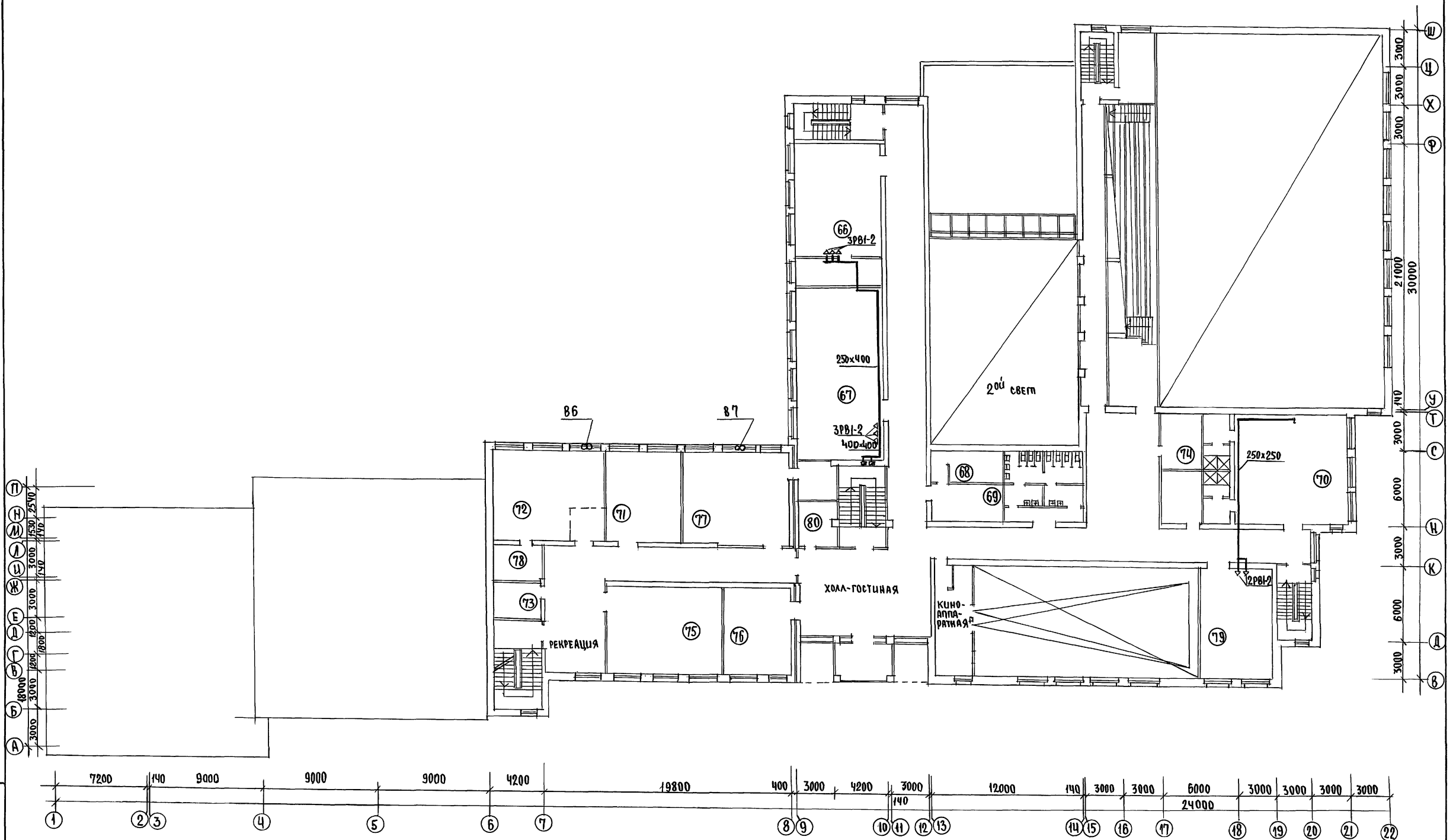

Н.контр.	Курочкин		224-1-697.91 08
Нач.мас.	Радыгин		
Зам.н.м.	Земляк		Приспособление здания школы на 11 классов/422 учащихся/ с выделенным блоком клубно-спортивных помещений под лечебное учреждение
ГАП	Егоров		Стадия Р; Лист 4; Листов
Гл.спец.	Курочкин		План 3 этажа
Нач.гр.	Мешкова		ЦНИИЭП гражданселькстрой
Исполн.	Иванова		
Проверил	Курочкин		

Привязан

Инв.№

Инв.№ подл. | Подпись и дата | Взам.инв.№ 23992-328

25073-10 12

ЭКСПЛИКАЦИЯ ПОМЕЩЕНИЙ

ОСНОВНОЕ НАЗНАЧЕНИЕ		ПРИСПОСОБЛЕНИЕ ПОД БХП	
№ поз.	Наименование помещений	№ поз.	Наименование помещений
	Первый этаж		Первый этаж
			Приемное отделение и помещение выписки
1	Вестибюль	1	Вестибюль-овидальная
2	Кабинет организации внеклассной работы, рук. кружков	2	Смотровая
3	Санитарный узел	3	Санитарный пропускник
4	Помещение для продленного дня	4	Противошоковая палата
5	Постирочная	5	Санитарная комната
6	Инвентарная	6	Кладовая вещей больных
7	Инвентарная	7	Кладовая чистого белья
8	Касса	8	Кабина для переодевания
9	Кабинет врача	9	Помещение выписки больных
			Палатное отделение
10	Мастерская младших классов	10	Палата на 24 койки
11	Класс	11	Палаты на 18 коек (4 палаты) по 18 коек
12	Спальня-игровая	12	Малая операционная
13	Кладовая	13	Перевязочная
14	Канцелярия	14	Кабинет врача и медицинских сестер
15	Мастерская по обслуживанию здания	15	Помещение для мытья и сушки суден, клеенок
16	Гардеров учителей	16	Кабинет для хранения и приготовления гипса
17	Кабинет директора	17	Кабинет функциональной диагностики
			Рентгенодиагностические кабинеты
18	Кабинет по профориентации	18	Процедурная
19	Склад мастерских	19	Фотолаборатория
			Лаборатория
20	Комбинированная мастерская по обработке метал. и древ.	20	Препараторская
21	Мастерская по обработке тканей	21	Моечная
22	Комбинированная мастерская по обраб. метал. и древесин	22	Препаратор. с боксом для бактериолог. исследований
23	Мастерская по обработке тканей	23	Автоклавная с моечной
24	Комната мастера	24	Кабинет для взятия желуд. сока и дуоденальн. зондиров.
			Аптека
25	Мастерская для производительного труда	25	Рецептурная и Ассистентская
26	Кладовая	26	Кубовая стерилизационная
27	Мастерская по кулинарии	27	Асептическая
28	Кладовая	28	Кладовая перевязочных материалов
29	Мастерская для производительного труда	29	Кабинет заведующего аптекой
			Служба приготовления пищи
30	Комната персонала	30	Комната персонала
31	Кладовая овощей	31	Кладовая сухих продуктов
32	Кладовая сухих продуктов	32	Кладовая овощей
33	Заготовочный цех	33	Цех овощной, рыбный, мясной
34	Горячий и холодный цех	34	Горячий и холодный цех
35	Моечная столовой и кухонной посуды	35	Моечная столовой и кухонной посуды
36	Обеденный зал на 141 место	36	Обеденный зал на 141 место
37	Холодильная камера	37	Холодильная камера
38	Комната хранения гипохлорида натрия-Кладовая	38	Техническое помещение
39	Администратор бассейна	39	Кабинет главного врача
40	Комната обслуживающего персонала	40	Приемная главного врача
41	Канцелярия клубной части	41	Бухгалтерия и канцелярия

ПРОДОЛЖЕНИЕ

42	Физиотерапевтический кабинет врача	42	Медицинский архив
43	Директор клуба	43	Комната общественных организаций
44	Гардероб клубной части	44	Гардеробная рабочей и домашней одежды персон.
45	Электрощитовая	45	Электрощитовая
46	Венткамера	46	Венткамера
			Второй этаж
			Палатное отделение
47	Студия технического творчества и черчения	47	Палата на 18 коек
48	Студия ИЗО и художественных ремесел	48	Палата на 25 коек
49	Инвентарная	49	Комната врача
50	Актовый зал на 160 мест	50	Палата на 25 коек
51	Лаборатория химии и биологии	51	Операционный блок: операционная на 2 стола
52	Лаборантская биологии	52	Предоперационная
53	Лаборантская химии	53	Перевязочная
54	Санитарный узел	54	Санитарный пропускник
55	Кабинет математики	55	Помещение для хранения и классификации крови
56	Лаборантская физики и астрономии	56	Реанимационная палата на 6 коек
57	Лаборатория физики и астрономии	57	Послеоперационная на 19 коек
58	Кладовая мебели и инвентаря	58	Комната для хранения и приготовления гипса
59	Кабинет информатики и вычислит. техники	59	Стерилизационная
60	" " "	60	Автоклавная
61	Кладовая	61	Инструментально-материальная
62	Кабинет зав. уча	62	Помещение для временного хранения грязного белья
63	Комната ученического самоуправления	63	Комната для хранения предметов уборки
64	Лаборатория	64	Комната медицинских сестер
65	Арттистическая	65	Буфет персонала
			Третий этаж
			Палатное отделение
66	Кружок юннатов	66	Палата на 18 коек
67	Библиотека	67	Палата на 25 коек
68	Фотолаборатория	68	Комната врача
69	Фотостудия	69	Комната медицинских сестер
70	Студия хореографии и музыки	70	Санитарный пропускник
71	Кабинет иностранного языка	71	Предоперационная
72	Кабинет истории, географии	72	Малая операционная
73	Лаборантская	73	Комната для хранения и приготовления гипса
74	Радиоузел	74	Помещение для мытья и стерилизации суден, клеенок
75	Кабинет родного языка и литературы.	75	Перевязочная
76	Учительская	76	Кабинет функциональной диагностики
77	Кабинет военной подготовки	77	Стерилизационная
78	Класс музыкальных инструментов	78	Комната для временного хранения грязного белья
79	Универсальная кружковая аудитория	79	Палата на 14 коек
80	Комната хранения оружия	80	Комната для хранения предметов уборки

Примечание: помещения, не вошедшие в экспликацию, используются по прямому назначению / школы /

Альбом VI

Инв. № подл. | Подпись и дата | Взам. инв. №

2-3892-329

Н. контр.	Курочкин		224-1-697.91 08
Нач. мас.	Радыгин		
Зав. н.л.	Земляк		Приспособление здания школы на 11 классов (432 учащихся) с выделением блоков клубно-спортивных помещений под лечебное учреждение
ГАП	Егоров		Стадия Р; Лист 5; Листов
Гл. спец.	Курочкин		Экспликация помещений
Нач. гр.	Мешкова		ЦНИИЭП гражданселькстрой
Исполн.	Иванова		
Провер.	Курочкин		

Привязан

Инв. №

25073-10 13

Альбом VI

ВЕДОМОСТЬ РАБОЧИХ ЧЕРТЕЖЕЙ ОСНОВНОГО КОМПЛЕКТА

Лист	Наименование	Примечание
1	Общие данные	
2	План 1 этажа	
3	План 2 этажа в осях 1-22; А-Т и	
	план 3 этажа в осях 6-7; Б-Р	

ОСНОВНЫЕ ПОКАЗАТЕЛИ ПО ЧЕРТЕЖАМ ВОДОПРОВОДА И КАНАЛИЗАЦИИ

Наименование системы	Потребный напор на вводе, м	Расчетный расход				Установл. электродв. мощность кВт	Примечание
		$м^3$/сут.	$м^3$/ч	л/с	при пожаре л/с		
В1	20,0 / при пожаре 30,0	12,00	1,65	0,95	6,15	–	
Т3	20,0	22,50	2,61	1,33	–	–	
К1	–	34,50	4,26	3,88	–	0,18	

ПОЯСНЕНИЕ К ПРОЕКТУ

1. Установку санитарно-технических приборов по данному проекту производить совместно с проектом школы - Альбом II.
2. Установку санитарно-технических приборов в помещениях подвала. см. Альбом VIII.
3. Внутреннее пожаротушение осуществляется пожарными кранами установленными в здании школы (Альбом II) и составляет 2,6 л/с.
4. Заменить умывальники в операционных на хирургические со смесителем См-Ум-мик.
5. Установить мойку на 1 отделение со смесителем в буфетах, фотолаборатории и кабинете для приготовления гипса.
6. Демонтировать трубы в кабинете химии и кулинарии.

Типовой проект соответствует действующим нормам и правилам.

Гл.инженер проекта / Курочкин /

Гл.инженер привязки проекта / /

			привязан
Инв.№			
			224-1-697.91 - ВК
Н.контр.	Курочкин		
Нач.маст.	Радыгин		Приспособление здания школы на 11 классов/422 учащихся/ с выделенным блоком клубно-спортивных помещений под лечебное учреждение
Зам.нач.	Земляк		
ГАП	Егоров		
Гл.спец.	Курочкин		Общие данные
Исполн.	Шурмаева		
Провер.	Курочкин		

стадия	лист	листов
Р	1	4

ЦНИИЭП гражданселькстрой

25073-10 14

Инв.№ подл. | Подпись и дата | Взам.инв.№ | 2-3992-330

Альбом VI

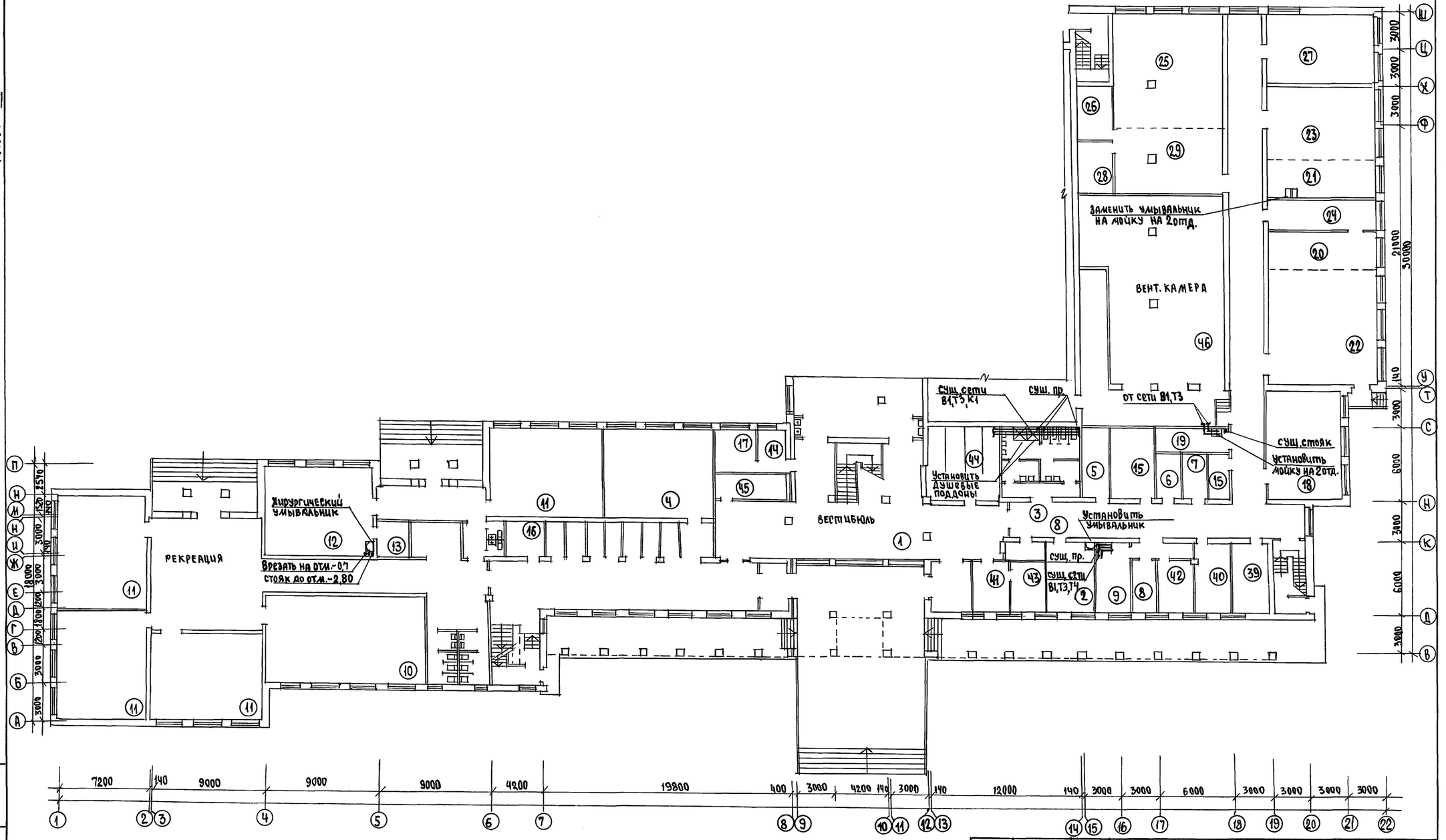

				224-1-697.91 — ВК	
	Н.Контр.	Курочкин			
Привязан	Нач.маст.	Радыгин		Приспособление здания школы на 11 классов/422 учащихся/ с выделенным блоком клубно-спортивных помещений под лечебное помещение	Стадия: Р; Лист: 2; Листов:
	Зам.н.м.	Земляк			
	ГАП	Егоров			
	Гл.спец.	Курочкин			
	Исполн.	Шурмаева		План 1 этажа	ЦНИИЭП Гражданскельстрой
Инв.№	Провер.	Курочкин			

25073-10 15

Инв.№ подл. 2-3992-331 | Подпись и дата | Взам.инв.№

Альбом VI

ПЛАН 3 ЭТАЖА

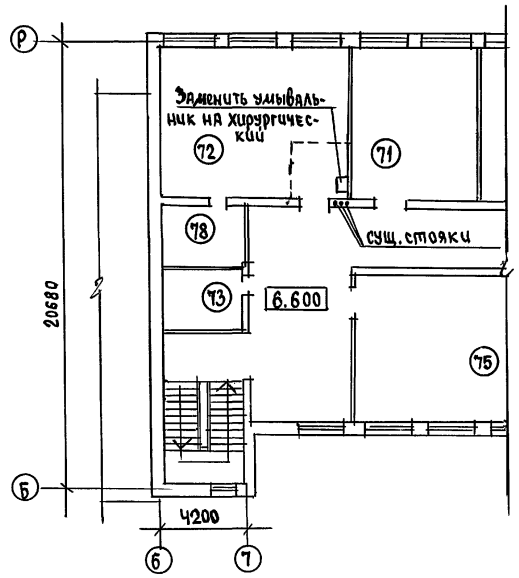

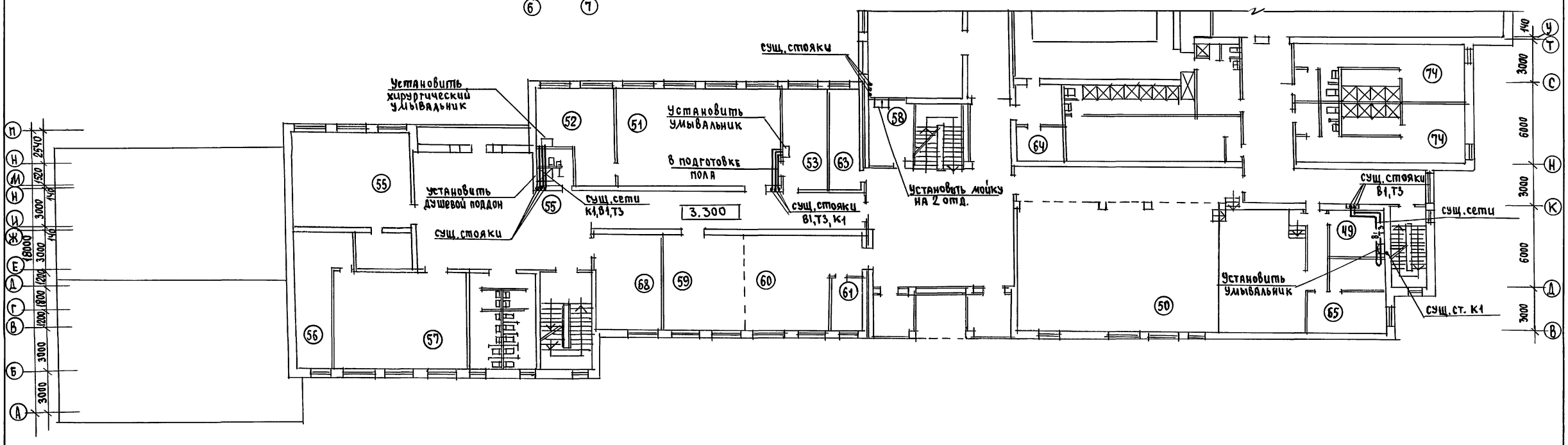

Н.Контр.	Курочкин		
Нач.мас.	РАДЫГИН		
Зам.н.м.	Земляк		
ГАП	Егоров		
Гл.спец.	Курочкин		
Исполн.	Шурмаева		
Провер.	Курочкин		

224-1-697.91 – ВК

Приспособление здания школы на 11 классов/422 учащихся/ с выделением блоком клубно-спортивных помещений под лечебное учреждение

стадия	лист	листов
Р	3	

План 2 этажа в осях 1-22, А-Т и план 3 этажа в осях 6-7, Б-Р

ЦНИИЭП гражданельстрой

Привязан

Инв. №

Инв. № 2-3992 | Подпись и дата | Взам. инв. №

gost.e-ecolog.ru