ГОСУДАРСТВЕННОЕ УНИТАРНОЕ ПРЕДПРИЯТИЕ
ГОРОДА МОСКВЫ
МОСКОВСКИЙ НАУЧНО-ИССЛЕДОВАТЕЛЬСКИЙ
И ПРОЕКТНЫЙ ИНСТИТУТ ТИПОЛОГИИ, ЭКСПЕРИМЕНТАЛЬНОГО ПРОЕКТИРОВАНИЯ
(ГУП МНИИТЭП)

ТИПОВОЙ ПРОЕКТ

ЗДАНИЕ ДОШКОЛЬНОГО ОБРАЗОВАТЕЛЬНОГО УЧРЕЖДЕНИЯ (ДОУ) НА 12 ГРУПП (280 МЕСТ) ДЛЯ ЗАТЕСНЁННЫХ УСЛОВИЙ ЗАСТРОЙКИ

РАБОЧАЯ ДОКУМЕНТАЦИЯ

ТЕХНОЛОГИЯ ФУНКЦИОНАЛЬНАЯ

VI-69-ТФ

2012

gost.e-ecolog.ru

ГОСУДАРСТВЕННОЕ УНИТАРНОЕ ПРЕДПРИЯТИЕ
ГОРОДА МОСКВЫ
МОСКОВСКИЙ НАУЧНО-ИССЛЕДОВАТЕЛЬСКИЙ
И ПРОЕКТНЫЙ ИНСТИТУТ ТИПОЛОГИИ, ЭКСПЕРИМЕНТАЛЬНОГО ПРОЕКТИРОВАНИЯ
(ГУП МНИИТЭП)

ТИПОВОЙ ПРОЕКТ

ЗДАНИЕ ДОШКОЛЬНОГО ОБРАЗОВАТЕЛЬНОГО УЧРЕЖДЕНИЯ (ДОУ) НА 12 ГРУПП (280 МЕСТ) ДЛЯ ЗАТЕСНЁННЫХ УСЛОВИЙ ЗАСТРОЙКИ

РАБОЧАЯ ДОКУМЕНТАЦИЯ

ТЕХНОЛОГИЯ ФУНКЦИОНАЛЬНАЯ

VI-69-ТФ

ГЛАВНЫЙ ИНЖЕНЕР ИНСТИТУТА	А.Е. РЫКШИН
НАЧАЛЬНИК МТО	С.Г. ГУРОВ
ГЛАВНЫЙ ИНЖЕНЕР МТО	Е.С. ЛЕЛЮХИНА

ИЗМ.	№ ДОК.	ПОДПИСЬ	ДАТА

СОГЛАСОВАНО: ГЛ.ИНЖ.МНЭ7 ОХОТСКИЙ

ВЗАМ. ИНВ. №

ПОДПИСЬ И ДАТА

ИНВ. № ПОДЛ.

ГОСУДАРСТВЕННЫЙ КОНТРАКТ №11-138-ТП ОТ 28.11.2011
ЗАКАЗЧИК: ДЕПАРТАМЕНТ ГРАДОСТРОИТЕЛЬНОЙ ПОЛИТИКИ ГОРОДА МОСКВЫ

ВВЕДЕНО В ДЕЙСТВИЕ ПРИКАЗОМ ГУП МНИИТЭП № 10.01.13

2012

ВЕДОМОСТЬ РАБОЧИХ ЧЕРТЕЖЕЙ ОСНОВНОГО КОМПЛЕКТА

Лист	Наименование	Примечание
2 - 4	Общие данные	
5	План первого этажа с расстановкой технологического оборудования.	
6	План второго этажа с расстановкой технологического оборудования.	
7	План третьего этажа с расстановкой технологического оборудования.	
8	План первого этажа с привязкой точек подвода воды, канализации, местных вентотсосов.	
9	План первого этажа с привязкой точек подвода электроэнергии.	
10	План второго этажа с привязкой точек подвода коммуникаций.	
11	План третьего этажа с привязкой точек подвода коммуникаций.	

ВЕДОМОСТЬ ПРИЛАГАЕМЫХ И ССЫЛОЧНЫХ ДОКУМЕНТОВ

Обозначение	Наименование	Примечание
12-18	Спецификация технологического оборудования	

Настоящий проект выполнен в соответствии с действующими нормами, правилами и другими нормативными документами (в т. ч. по взрывопожарной безопасности) обязательными для применения в г. Москве.

Гл. инженер отдела Е. С.Лелюхина

ТЕХНОЛОГИЯ

Дошкольное образовательное учреждение (ДОУ) на 12 групп (280 детей) размещается в отдельностоящем з-х этажном здании.

Комплектование ДОУ рассчитано в соответствии с технологическим заданием Департамента Образования г. Москвы №2/28-977.

Состав групп представлен следующим образом:

ранний возраст:

1 группа для детей от 1.5 до 2-х лет наполняемостью 20 мест.
3 группы для детей с 2-х до 3-х лет наполняемостью 60 мест.

Итого: 4 группы - 80 мест.

дошкольный возраст:

2 группы для детей с 3-х до 4-х лет (2х25) - 50 мест;
2 группы для детей с 4-х до 5-ти лет (2х25) - 50 мест;
2 группы для детей с 5-ти до 6-ти лет (2х25) - 50 мест;
2 группа для детей с 6-ти до 7-ми лет(2х25) - 50 мест.

Итого: 8 групп - 200 мест.

Всего: 12 групп на 280 мест.

Проектными решениями предусмотрена возможность совместного воспитания детей с ограничениями здоровья и детей, не имеющих таких ограничений.
В соответствии с заданием на проектирование места для детей с ограничениями здоровья категорий М1-М4 предусматриваются в дошкольных группах возрастного состава от 3-х до 7 лет.
При адресной привязке производится корректировка вместимости групп и ДОУ в целом в зависимости от принятого числа детей с ограничениями здоровья в соответствии с нормативными требованиями п.1-12 СанПиН 2.4.1-2660-10.

Групповые ячейки, расположенные на 3-х этажах (одна под другой), образуют блок-секцию с повторяющимися по площади и назначению помещениями. Применение блок-секций позволяет создать оптимальную групповую изоляцию, унифицировать планировочные и инженерно-технические решения основных помещений, туалетных, буфетных.

Согласовано:

Инв.№ подл. 13/7039 | Подпись, дата | Взам. инв. №

Привязан

Инв.

Изм.	Кол.уч.	Лист	№Док.	Подп.	Дата	VI-69-ТФ	
Разработал	Ландышева					ДОУ на 12 групп (280 мест) для затесненных условий застройки	
Нач.отд.	Гуров						Стадия: Р; Лист: 2; Листов:
Гл.инжен.	Лелюхина					ОБЩИЕ ДАННЫЕ (НАЧАЛО)	ГУП МНИИТЭП МТО
Норм.конт.	Лелюхина						

В состав групповых ячеек входят: раздевальная, групповая (игровая), спальня, буфетная и туалетная.
Указанные помещения оборудованы в соответствии с нормативными требованиями с учетом возраста детей.

ПЕРВЫЙ ЭТАЖ

Зона главного входа предусмотрена с пандусом, который обеспечивает вход в здание для маломобильных посетителей.
4 изолированных блока для детей раннего возраста: 1 группа детей от 1.5 лет до 2-х лет (20 мест), 3 группы для детей с 2-х до 3-х (60 мест).

На первом этаже расположен плавательный бассейн для проведения в нем водных процедур, закаливания и обучения плаванию собственного контингента детей дошкольного возраста. Зал с ванной окружен вспомогательными помещениями: комнатой медсестры, узлом управления, раздевальными с душевыми и туалетами. Ванна бассейна 3х7 метров, глубиной 0,6-0,8 метров.
Плавательный бассейн рассчитан на работу в течении 8 часов с 2-х часовым перерывом на время обеда. Единовременная пропускная способность бассейна 8-9 детей (с условием размещением в каждой раздевалке по 4-5 детей).

Количество душевых сеток - по 2 сетки в раздевалке у мальчиков и у девочек.
Во время занятий одной группы детей другие дети заняты в игровых.

Медицинский блок.

Состав помещений медицинского блока:
- приемная;
- кабинет медсестры;
- процедурный кабинет;
- изолятор на 2 палаты;
- буфетная изолятора;
- туалет изолятора;
- помещение для приготовления дезинфицирующих средств.

Рядом с медблоком расположен выход на улицу.

В раздевальной каждой группы установлен шкаф для одежды воспитателей и нянь группы, что позволяет этим работникам одновременно с детьми организовать выход на прогулку.

Пищеблок расположен автономным блоком с отдельным входом для загрузки
Пищеблок обслуживает питанием 280 детей и человек персонала ДОУ.
Работа пищеблока предусматривается на сырье:

мясо- крупный кусок;
рыба- тушка потрошеная и не потрошеная;
куры- тушка потрошеная;
овощи- сырье.

Скоропортящиеся продукты (запас на 1-2 дня) хранятся в охлаждаемых и низкотемпературной камерах: молочно-жировая (+2гр.С), мяса-рыбы (-2 - +2гр С), овощей, фруктов (+2гр.С), низкотемпературная (-18гр.С). Конструкция холодильных камер-щиты сборные , охлаждаемые посредством моноблока установленного на передней панели камеры.
Сухие продукты хранятся в специальной кладовой.
Цеха оборудованы в соответствии с организацией технологического процесса.

Предусмотрен резервный электроводонагреватель .
Питание детей организуется в групповых. Готовая пища в группах доставляется в маркированных емкостях с крышками.
При каждой группе имеются буфетные .
Для мытья посуды в буфетных предусмотрены по 3 моечные ванны.

Готовая пища в группах на 2-ой и 3-ий этажи транспортируется лифтом на 100 кг.
Предусмотрено 4-х разовое питание.
При расчете количества блюд принято, что на 1-го ребенка приходится 7 блюд в день. Всего за день пищеблок выпускает 1960 блюд для детей и 216 блюд для персонала.
Для работников пищеблока имеется гардероб, санузел, душ.
Пищеблок работает с 7.30 до 19.30.
Штат пищеблока 7 человек.

ВТОРОЙ ЭТАЖ

На втором этаже расположены 4 изолированных блока групповых ячеек для детей младшего и среднего дошкольного возраста: 2 группы с 3-х до 4-х лет (по 25 мест в каждой); 2 группы среднего дошкольного возраста с 4-х до 5-ти лет (25 мест в каждой).

Арх. 13/2039

Привязан

Инв.

Изм.	Кол.уч.	Лист	Док	Подп.	Дата

VI-69-ТФ

ОБЩИЕ ДАННЫЕ (ПРОДОЛЖЕНИЕ)

Лист 3

Также предусмотрены следующие помещения: физкультурный зал-
занятия проводятся не менее 3-х раз в неделю; наполняемость групп на занятиях: младшая группа - 8-12 детей, остальные - вся группа;
помещение для развивающих занятий с детьми: кружковая- наполняемость которой 1/2 группы.

Помещение кружковой используется для занятий по конструированию, лепки, рукоделию и т.д.

Постирочная предназначена для подстирки детского и стирки столового белья, из расчета : 0,26 кг белья в день на 1 ребенка (0,26х280 человек=72,8кг белья).
В ДОУ установлено 3 стиральные машины, каждая из которых рассчитана на 7 кг белья.
Стирка белья производится в стиральных машинах с отжимом и сушкой. Для замочки белья установлена ванна бытовая. Выделены кладовая грязного белья, кладовая чистого белья, гладильная, комната кастелянши.
Штат постирочной 2 человека.
Работники постирочной пользуются санитарной комнатой для персонала ДОУ.
Для персонала ДОУ предусмотрена санитарная комната; в состав которой входят: раздевалка, душ, сан.узел с функцией биде.
Также для персонала ДОУ предусморен санузел в общем коридоре.

ТРЕТИЙ ЭТАЖ

- 4 изолированных блока групповых ячеек для детей дошкольного возраста на 25 мест каждый (старшие и подготовительные группы);
зал музыкальных занятий для детей и родителей, приглашенных на праздник;
- административные и бытовые помещения.
- комната персонала;
- кабинет психолога;
-кабинет логопеда;
-методический кабинет;
- кабинет завхоза;
- бухгалтерия.

Для детей инвалидов в каждой группе предусмотрено одно спальное место.
Туалетная каждой группы рассчитана на возможность пребывания в группе инвалида.
Помещение кружковой используется как класс для ознакомления с компьютерами с применением ноутбуков (хранятся в шкафах и развозятся на тележках)
Занятия на компьютерах по 15 мин.
Количество занимающихся - 10 человек и один преподаватель (всего 11 компьютеров, из расчета 4,5 м кв на 1 чел.)
Штат ДОУ 72 человека

Проект разработан в соответствии с :

- СанПиН 2.4.1.2660-10"Санитарно-эпидемиологические требования к устройству, содержанию и организации режима работы в дошкольных организациях";
- СанПиН 2.4.1.2791-10 "Санитарно-эпидемиологические правила и нормативы" (изменения №1 к СанПиН 2.4.1.2660-10);
- СанПиН 31-06-2009 "Общественные здания и сооружения".

Привязан											
										VI-69-ТФ	Лист
										ОБЩИЕ ДАННЫЕ (ОКОНЧАНИЕ)	4
Инв.				Изм.	Кол.уч	Лис	Док	Подп	Дата		

Арк. 13/7039

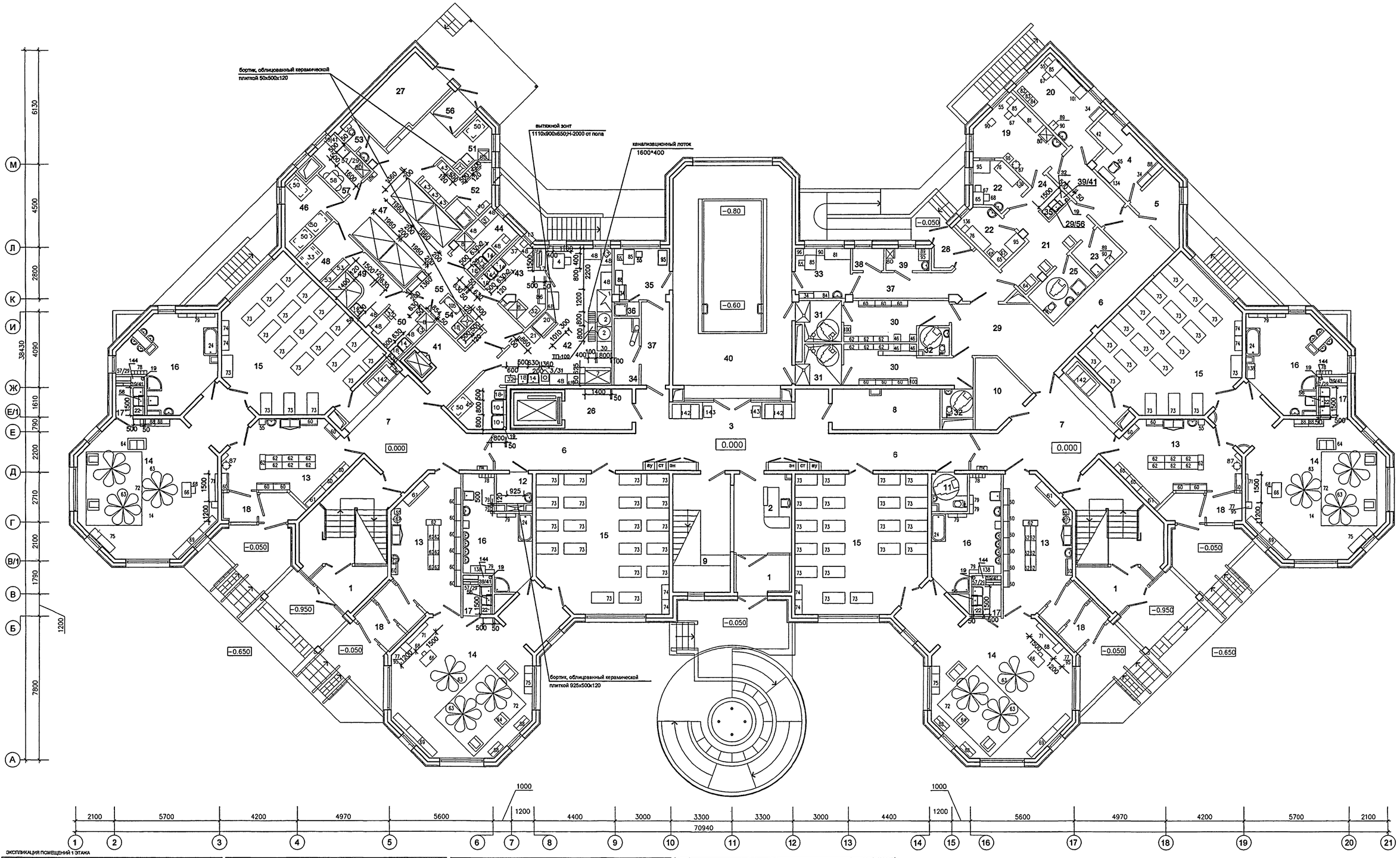

ЭКСПЛИКАЦИЯ ПОМЕЩЕНИЙ 1 ЭТАЖА

1	ВХОДНЫЕ ТАМБУРЫ	20.6
2	ПОСТ ДЕЖУРНОГО ПРИ ВХОДЕ	12.8
3	ВЕСТИБЮЛЬ-ХОЛЛ ДЛЯ РОДИТЕЛЕЙ	38.9
4	КОМНАТА ОХРАНЫ	9.5
5	АППАРАТНАЯ ВИДЕОНАБЛЮДЕНИЯ ОХРАНЫ ЗДАНИЯ ДОУ	8.7
6	КОРИДОРЫ	55.7
7	ХОЛЛЫ	64.4
8	КЛАДОВАЯ ДЛЯ ХРАНЕНИЯ САНОК, КОЛЯСОК, ИГРУШЕК	12.6
9	ХРАНЕНИЕ САНОК И КОЛЯСОК ПРИ ГЛАВНОМ ВХОДЕ	6.0
10	ХОЗЯЙСТВЕННАЯ КЛАДОВАЯ	6.9
11	САНУЗЕЛ - КОМНАТА ГИГИЕНЫ (С ВОЗМОЖНОСТЬЮ ОБСЛУЖИВАНИЯ ИНВАЛИДОВ)	3.8
12	КОМНАТА УБОРОЧНОГО ИНВЕНТАРЯ	3.6
13	РАЗДЕВАЛЬНЫЕ ДЕТЕЙ РАННЕГО ВОЗРАСТА	98.4
14	ИГРОВЫЕ ДЕТЕЙ РАННЕГО ВОЗРАСТА	215.2
15	СПАЛЬНИ ДЕТЕЙ РАННЕГО ВОЗРАСТА	207.0
16	ТУАЛЕТНЫЕ ДЕТЕЙ РАННЕГО ВОЗРАСТА	80.00
17	БУФЕТНЫЕ ДЕТЕЙ РАННЕГО ВОЗРАСТА	13.4
18	ТАМБУРЫ ГРУППОВЫХ ЯЧЕЕК	30.0
19	МЕДИЦИНСКИЙ КАБИНЕТ	13.5
20	ПРОЦЕДУРНАЯ	13.9
21	КОРИДОР-ПРИЕМНАЯ ИЗОЛЯТОРА	13.7
22	ПАЛАТЫ ИЗОЛЯТОРА	12.1
23	КОМНАТА ДЛЯ ПРИГОТОВЛЕНИЯ ДЕЗИНФИЦИРУЮЩИХ СРЕДСТВ	3.9
24	БУФЕТНАЯ ИЗОЛЯТОРА	3.2
25	ТУАЛЕТНАЯ ИЗОЛЯТОРА	6.3
26	ТАМБУР ЛИФТА ДЛЯ МГН	8.2
27	ЭЛЕКТРОЩИТОВАЯ	11.9
28	ВХОДНОЙ ТАМБУР МЕДБЛОКА И БЛОКА БАССЕЙНА	3.1
29	ТАМБУР БЛОКА БАССЕЙНА	20.0
30	РАЗДЕВАЛЬНЫЕ БАССЕЙНА	24.9
31	ДУШЕВЫЕ БАССЕЙНА	10.2
32	ТУАЛЕТНЫЕ БАССЕЙНА	5.1
33	КОМНАТА МЕДСЕСТРЫ ПРИ БАССЕЙНЕ	8.1
34	ХОЗЯЙСТВЕННАЯ КЛАДОВАЯ (ПРИ БАССЕЙНЕ)	4.3
35	КОМНАТА ТРЕНЕРА БАССЕЙНА	7.8
36	ДУШЕВАЯ ТРЕНЕРА БАССЕЙНА	1.3
37	КОРИДОР БАССЕЙНА	21.1
38	УЗЕЛ УПРАВЛЕНИЯ БАССЕЙНОМ	2.1
39	УЗЕЛ УПРАВЛЕНИЯ (ЛАБОРАТОРИЯ АНАЛИЗА ВОДЫ)	2.8
40	ЗАЛ БАССЕЙНА С ВАННОЙ 3х7м	80.4
41	РАЗДАТОЧНАЯ ПИЩЕБЛОКА - ТАМБУР МАЛОГО ГРУЗОВОГО ЛИФТА	10.6
42	КУХНЯ (ГОРЯЧИЙ ЦЕХ)	33.8
43	ХОЛОДНЫЙ ЦЕХ	10.7
44	МЯСО-РЫБНЫЙ ЦЕХ	7.0
45	МОЕЧНАЯ КУХОННОЙ ПОСУДЫ	6.7
46	КЛАДОВАЯ СУХИХ ПРОДУКТОВ	8.8
47	ЗАГРУЗОЧНАЯ С ОХЛАЖДАЕМЫМИ КАМЕРАМИ	32.9
48	КЛАДОВАЯ ОВОЩЕЙ	6.5
49	ПЕРВИЧНАЯ ОБРАБОТКА ОВОЩЕЙ	8.4
50	ОВОЩНОЙ ЦЕХ	6.7
51	МОЕЧНАЯ ПОЛУФАБРИКАТНОЙ ТАРЫ	4.9
52	ГАРДЕРОБ ПЕРСОНАЛА ПИЩЕБЛОКА, ДУШЕВАЯ ПЕРСОНАЛА ПИЩЕБЛОКА	7.3+1.3
53	УБОРНАЯ ПЕРСОНАЛА ПИЩЕБЛОКА	2.8
54	ПОМЕЩЕНИЕ УБОРОЧНОГО ИНВЕНТАРЯ	2.6
55	КОРИДОР ПИЩЕБЛОКА	11.1
56	ВХОДНОЙ ТАМБУР ПИЩЕБЛОКА	3.3
57	КОМНАТА ПЕРСОНАЛА ПИЩЕБЛОКА	5.1

ПРИВЯЗАН:

ИНВ №

ИЗМ.	КОЛ.УЧ.	ЛИСТ	№ ДОК.	ПОДПИСЬ	ДАТА
РАЗРАБОТАЛ		ЛАНДЫШЕВА			
НАЧ.ОТДЕЛА		ГУРОВ			
ГЛ.ИНЖ.ОТД.		ЛЕЛЮХИНА			
НОРМ.КОНТР.		ЛЕЛЮХИНА			

VI-69-ТФ

ДОШКОЛЬНОЕ ОБРАЗОВАТЕЛЬНОЕ УЧРЕЖДЕНИЕ НА 12 ГРУПП (280 МЕСТ) ДЛЯ ЗАТЕСНЕННЫХ УСЛОВИЙ ЗАСТРОЙКИ

СТАДИЯ	ЛИСТ	ЛИСТОВ
Р	5	

ПЛАН 1 ЭТАЖА С РАССТАНОВКОЙ И ПРИВЯЗКОЙ ТЕХНОЛОГИЧЕСКОГО ОБОРУДОВАНИЯ

ГУП МНИИТЭП МТО

карт. 15365

СОГЛАСОВАНО:
Г.Л.АРХИВ. ХАРКИНА
Г.Л.СПЕЦОВ КРЮКОВА
Г.Л.СПЕЦЕК МАЛЕВИНА
Г.Л.СПЕЦ ООО ПОПОВА

ВЗАМ. ИНВ. №

ПОДПИСЬ И ДАТА

ИНВ № ПОДЛ. 1317040

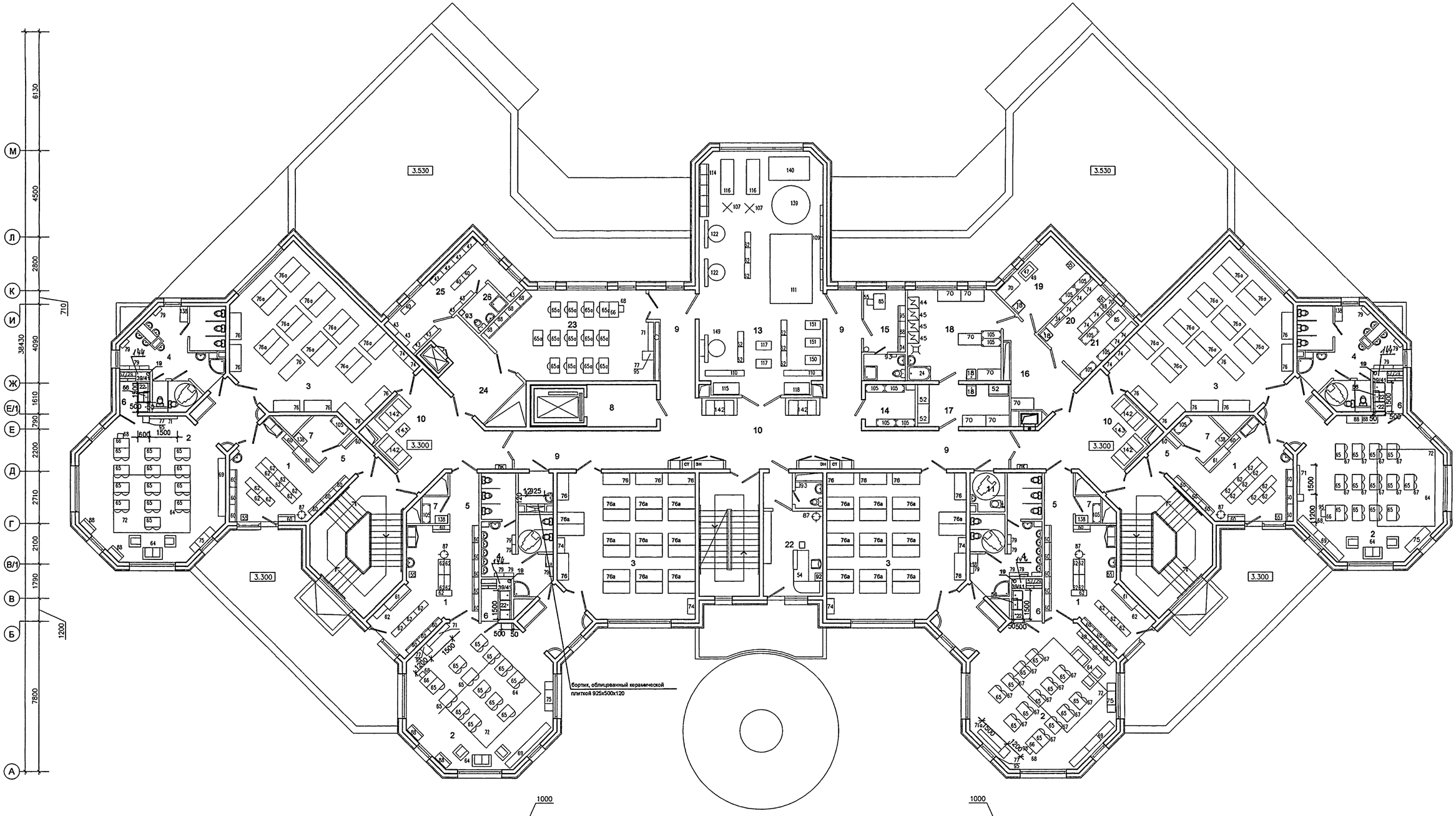

ЭКСПЛИКАЦИЯ ПОМЕЩЕНИЙ 2 ЭТАЖА

1	РАЗДЕВАЛЬНЫЕ	81.0
2	ГРУППОВЫЕ	227.6
3	СПАЛЬНИ	219.9
4	ТУАЛЕТНЫЕ	78.0
5	КОРИДОРЫ	16.6
6	БУФЕТНЫЕ	13.4
7	КЛАДОВЫЕ ПРИ ГРУППОВЫХ ЯЧЕЙКАХ	12.4
8	ТАМБУР ЛИФТА ДЛЯ МГН	8.3
9	КОРИДОРЫ	62.6
10	ХОЛЛЫ	88.4
11	САНУЗЕЛ - КОМНАТА ГИГИЕНЫ (С ВОЗМОЖНОСТЬЮ ОБСЛУЖИВАНИЯ ИНВАЛИДОВ)	3.4
12	МОЕЧНАЯ УБОРОЧНОГО ИНВЕНТАРЯ	3.4
13	ФИЗКУЛЬТУРНЫЙ ЗАЛ	79.9
14	ИНВЕНТАРНАЯ ДЛЯ ФИЗКУЛЬТУРНОГО ЗАЛА	5.7
15	КОМНАТА ТРЕНЕРА С САНУЗЛОМ	7.0+2.9
16	ТАМБУР ПОСТИРОЧНОЙ	11.7
17	РАЗБОР ГРЯЗНОГО БЕЛЬЯ	10.8
18	СТИРАЛЬНАЯ	20.3
19	ГЛАДИЛЬНАЯ	12.4
20	КЛАДОВАЯ ЧИСТОГО БЕЛЬЯ	6.8
21	КОМНАТА КАСТЕЛЯНШИ	6.8
22	КАБИНЕТ ЗАВЕДУЮЩЕГО С ТУАЛЕТНОЙ	16.9+2.0
23	КРУЖКОВАЯ	36.2
24	ТАМБУР МАЛОГО ГРУЗОВОГО ЛИФТА	13.5
25	БЫТОВОЕ ПОМЕЩЕНИЕ ПЕРСОНАЛА	16.0
26	ДУШЕВАЯ ПЕРСОНАЛА	3.8

ИЗМ.	КОЛ.УЧ.	ЛИСТ	№ ДОК.	ПОДПИСЬ	ДАТА
РАЗРАБОТАЛ		ЛАНДЫШЕВА			
НАЧ. ОТДЕЛА		ГУРОВ			
ГЛ. ИНЖ. ОТД.		ЛЕЛЮХИНА			
НОРМ. КОНТР.		ЛЕЛЮХИНА			

ПРИВЯЗАН:

ИНВ. №

VI-69-ТФ

ДОШКОЛЬНОЕ ОБРАЗОВАТЕЛЬНОЕ УЧРЕЖДЕНИЕ НА 12 ГРУПП (280 МЕСТ) ДЛЯ ЗАТЕСНЕННЫХ УСЛОВИЙ ЗАСТРОЙКИ

СТАДИЯ	ЛИСТ	ЛИСТОВ
Р	6	

ПЛАН 2 ЭТАЖА С РАССТАНОВКОЙ И ПРИВЯЗКОЙ ТЕХНОЛОГИЧЕСКОГО ОБОРУДОВАНИЯ

ГУП МНИИТЭП МТО

СОГЛАСОВАНО:
ГЛ.АРХИТ. ХАРКОВА
ГЛ.СПЕЦ.ОВ КУКОЛОВА
ГЛ.СПЕЦ.ВК МАЛЕВИНА
ГЛ.СПЕЦ.ООО ПОПОВА

ИНВ. № ПОДЛ. 131704
ПОДПИСЬ И ДАТА
ВЗАМ. ИНВ. №

| | | |

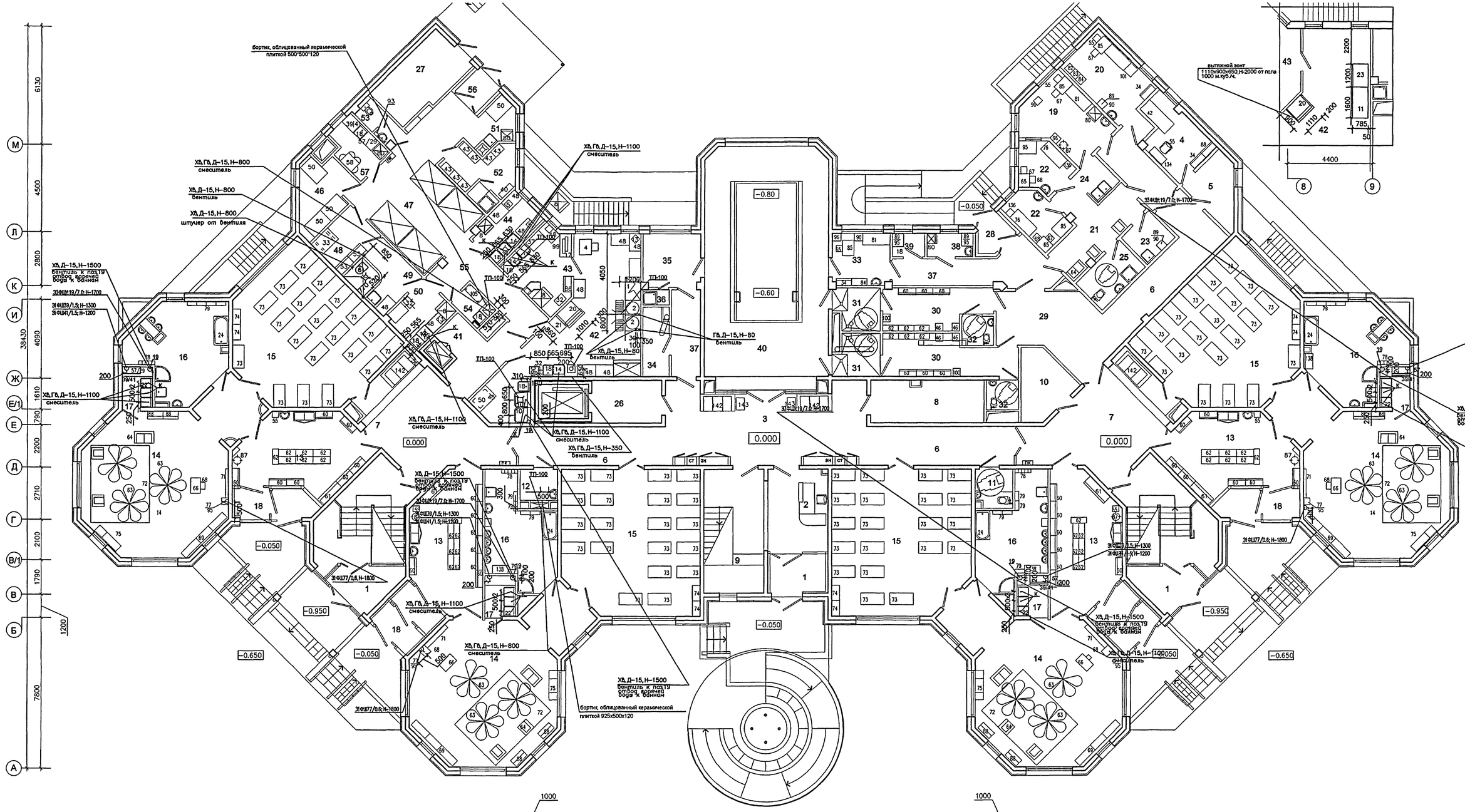

ЭКСПЛИКАЦИЯ ПОМЕЩЕНИЙ 1 ЭТАЖА

1	ВХОДНЫЕ ТАМБУРЫ	20.6
2	ПОСТ ДЕЖУРНОГО ПРИ ВХОДЕ	12.8
3	ВЕСТИБЮЛЬ-ХОЛЛ ДЛЯ РОДИТЕЛЕЙ	38.9
4	КОМНАТА ОХРАНЫ	9.5
5	АППАРАТНАЯ ВИДЕОНАБЛЮДЕНИЯ ОХРАНЫ ЗДАНИЯ ДОУ	6.7
6	КОРИДОРЫ	55.7
7	ХОЛЛЫ	64.4
8	КЛАДОВАЯ ДЛЯ ХРАНЕНИЯ САНОК, КОЛЯСОК, ИГРУШЕК	12.8
9	ХРАНЕНИЕ САНОК И КОЛЯСОК ПРИ ГЛАВНОМ ВХОДЕ	6.0
10	ХОЗЯЙСТВЕННАЯ КЛАДОВАЯ	8.9
11	САНУЗЕЛ - КОМНАТА ГИГИЕНЫ (С ВОЗМОЖНОСТЬЮ ОБСЛУЖИВАНИЯ ИНВАЛИДОВ)	3.8
12	КОМНАТА УБОРОЧНОГО ИНВЕНТАРЯ	3.6
13	РАЗДЕВАЛЬНЫЕ ДЕТЕЙ РАННЕГО ВОЗРАСТА	96.4
14	ИГРОВЫЕ ДЕТЕЙ РАННЕГО ВОЗРАСТА	215.2
15	СПАЛЬНИ ДЕТЕЙ РАННЕГО ВОЗРАСТА	207.0
16	ТУАЛЕТНЫЕ ДЕТЕЙ РАННЕГО ВОЗРАСТА	80.00
17	БУФЕТНЫЕ ДЕТЕЙ РАННЕГО ВОЗРАСТА	13.4
18	ТАМБУРЫ ГРУППОВЫХ ЯЧЕЕК	30.0
19	МЕДИЦИНСКИЙ КАБИНЕТ	13.5
20	ПРОЦЕДУРНАЯ	13.9
21	КОРИДОР-ПРИЕМНАЯ ИЗОЛЯТОРА	13.7
22	ПАЛАТЫ ИЗОЛЯТОРА	12.1
23	КОМНАТА ДЛЯ ПРИГОТОВЛЕНИЯ ДЕЗИНФИЦИРУЮЩИХ СРЕДСТВ	3.9
24	БУФЕТНАЯ ИЗОЛЯТОРА	3.2
25	ТУАЛЕТНАЯ ИЗОЛЯТОРА	6.3
26	ТАМБУР ЛИФТА ДЛЯ МГН	8.2
27	ЭЛЕКТРОЩИТОВАЯ	11.9
28	ВХОДНОЙ ТАМБУР МЕДБЛОКА И БЛОКА БАССЕЙНА	3.1
29	ТАМБУР БЛОКА БАССЕЙНА	20.0
30	РАЗДЕВАЛЬНЫЕ БАССЕЙНА	24.9
31	ДУШЕВЫЕ БАССЕЙНА	10.2
32	ТУАЛЕТНЫЕ БАССЕЙНА	5.1
33	КОМНАТА МЕДСЕСТРИ ПРИ БАССЕЙНЕ	8.1
34	ХОЗЯЙСТВЕННАЯ КЛАДОВАЯ (ПРИ БАССЕЙНЕ)	4.3
35	КОМНАТА ТРЕНЕРА БАССЕЙНА	7.8
36	ДУШЕВАЯ ТРЕНЕРА БАССЕЙНА	1.3
37	КОРИДОР БАССЕЙНА	21.1
38	УЗЕЛ УПРАВЛЕНИЯ БАССЕЙНОМ	2.1
39	УЗЕЛ УПРАВЛЕНИЯ (ЛАБОРАТОРИЯ АНАЛИЗА ВОДЫ)	2.8
40	ЗАЛ БАССЕЙНА С ВАННОЙ 3x7м	80.4
41	РАЗДАТОЧНАЯ ПИЩЕБЛОКА - ТАМБУР МАЛОГО ГРУЗОВОГО ЛИФТА	10.6
42	КУХНЯ (ГОРЯЧИЙ ЦЕХ)	33.8
43	ХОЛОДНЫЙ ЦЕХ	10.7
44	МЯСО-РЫБНЫЙ ЦЕХ	7.0
45	МОЕЧНАЯ КУХОННОЙ ПОСУДЫ	6.7
46	КЛАДОВАЯ СУХИХ ПРОДУКТОВ	8.6
47	ЗАГРУЗОЧНАЯ С ОХЛАЖДАЕМЫМИ КАМЕРАМИ	32.9
48	КЛАДОВАЯ ОВОЩЕЙ	6.5
49	ПЕРВИЧНАЯ ОБРАБОТКА ОВОЩЕЙ	8.4
50	ОВОЩНОЙ ЦЕХ	6.7
51	МОЕЧНАЯ ПОЛУФАБРИКАТНОЙ ТАРЫ	4.9
52	ГАРДЕРОБ ПЕРСОНАЛА ПИЩЕБЛОКА, ДУШЕВАЯ ПЕРСОНАЛА ПИЩЕБЛОКА	7.3+1.3
53	УБОРНАЯ ПЕРСОНАЛА ПИЩЕБЛОКА	2.8
54	ПОМЕЩЕНИЕ УБОРОЧНОГО ИНВЕНТАРЯ	2.6
55	КОРИДОР ПИЩЕБЛОКА	11.1
56	ВХОДНОЙ ТАМБУР ПИЩЕБЛОКА	3.3
57	КОМНАТА ПЕРСОНАЛА ПИЩЕБЛОКА	5.1

СОГЛАСОВАНО:

ГЛ.АРХИТ.	ЗАРУБИНА	
ГЛ.СТЕЦ.ОВ	КУРКИНА	
ГЛ.СТЕЦ.ВК	МАЛЕЕВИНА	

ВЗАМ. ИНВ. №

ПОДПИСЬ И ДАТА

ИНВ. № ПОДЛ.

13/14043

ПОПОВА

ГЛ.СТЕЦ.ОВ

ПРИВЯЗАН:

ИНВ №

ИЗМ.	КОЛ.УЧ.	ЛИСТ	№ ДОК.	ПОДПИСЬ	ДАТА
РАЗРАБОТАЛ		ПАНДЫШЕВА			
НАЧ.ОТ.ДЕЛА		ГУРОВ			
ГЛ.ИНЖ.ОТ.Д.		ЛЕЛЮХИНА			
НОРМ.КОНТР.		ЛЕЛЮХИНА			

VI-69-ТФ

ДОШКОЛЬНОЕ ОБРАЗОВАТЕЛЬНОЕ УЧРЕЖДЕНИЕ НА 12 ГРУПП (280 МЕСТ) ДЛЯ ЗАТЕСНЕННЫХ УСЛОВИЙ ЗАСТРОЙКИ

СТАДИЯ	ЛИСТ	ЛИСТОВ
Р	8	

ПЛАН 1 ЭТАЖА С ПРИВЯЗКОЙ ПОДВОДА ВОДЫ И ВЫПУСКОВ В КАНАЛИЗАЦИЮ, ПРИВЯЗКА МЕСТНЫХ ВЕНТОТСОСОВ

ГУП МНИИТЭП МТО

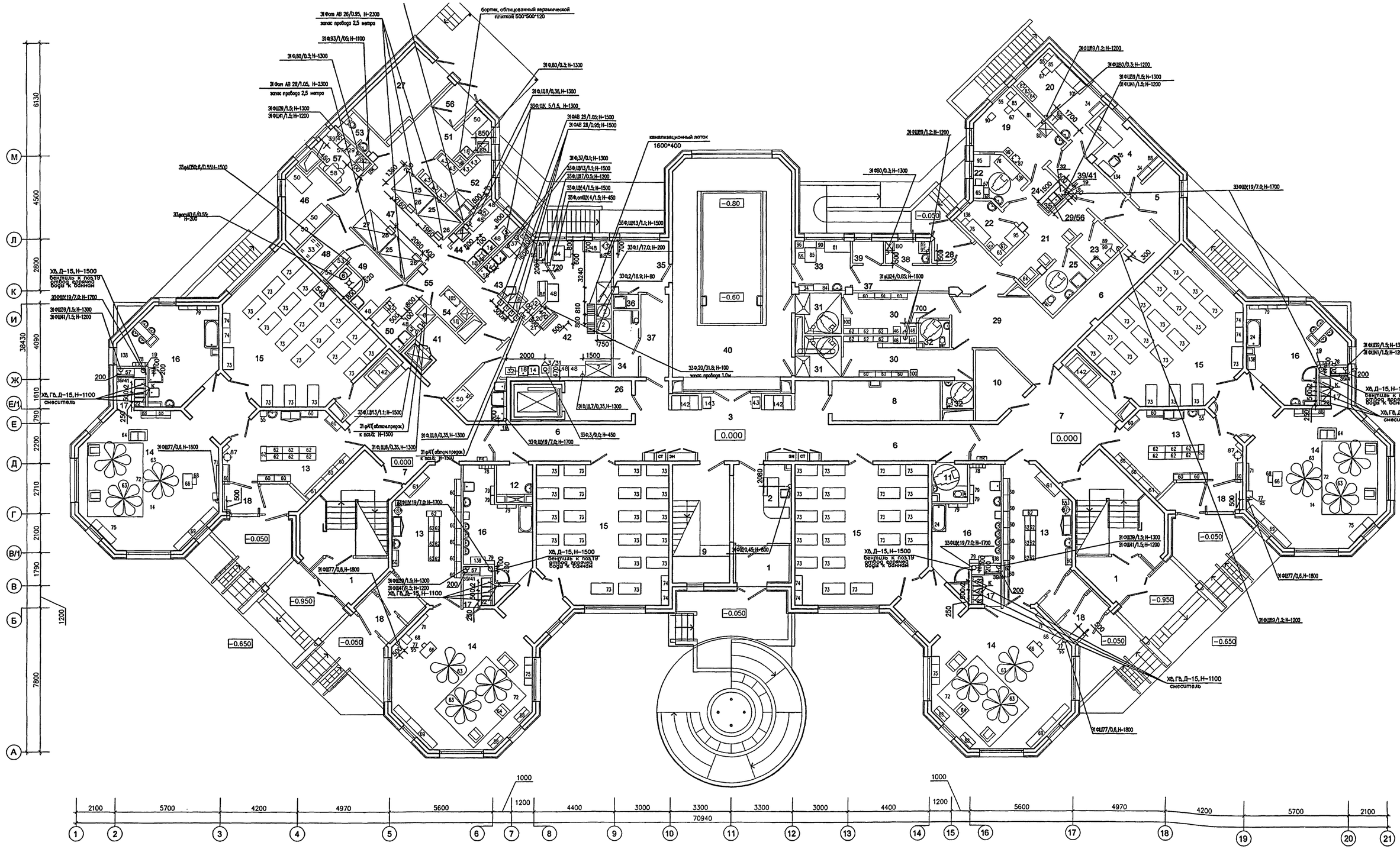

ЭКСПЛИКАЦИЯ ПОМЕЩЕНИЙ 1 ЭТАЖА

1	ВХОДНЫЕ ТАМБУРЫ	33.6
2	ПОСТ ДЕЖУРНОГО ПРИ ВХОДЕ	12.8
3	ВЕСТИБЮЛЬ-ХОЛЛ ДЛЯ РОДИТЕЛЕЙ	38.9
4	КОМНАТА ОХРАНЫ	8.5
5	АППАРАТНАЯ ВИДЕОНАБЛЮДЕНИЯ ОХРАНЫ ЗДАНИЯ ДОУ	6.7
6	КОРИДОРЫ	60.7
7	ХОЛЛЫ	64.4
8	КЛАДОВАЯ ДЛЯ ХРАНЕНИЯ САНОК, КОЛЯСОК, ИГРУШЕК	12.8
9	ХРАНЕНИЕ САНОК И КОЛЯСОК ПРИ ГЛАВНОМ ВХОДЕ	6.0
10	ХОЗЯЙСТВЕННАЯ КЛАДОВАЯ	8.9
11	САНУЗЕЛ - КОМНАТА ГИГИЕНЫ (С ВОЗМОЖНОСТЬЮ ОБСЛУЖИВАНИЯ ИНВАЛИДОВ)	3.8
12	КОМНАТА УБОРОЧНОГО ИНВЕНТАРЯ	3.8
13	РАЗДЕВАЛЬНЫЕ ДЕТЕЙ РАННЕГО ВОЗРАСТА	86.4
14	ИГРОВЫЕ ДЕТЕЙ РАННЕГО ВОЗРАСТА	215.2
15	СПАЛЬНИ ДЕТЕЙ РАННЕГО ВОЗРАСТА	207.0
16	ТУАЛЕТНЫЕ ДЕТЕЙ РАННЕГО ВОЗРАСТА	80.03
17	БУФЕТНЫЕ ДЕТЕЙ РАННЕГО ВОЗРАСТА	13.4
18	ТАМБУРЫ ГРУППОВЫХ ЯЧЕЕК	30.0
19	МЕДИЦИНСКИЙ КАБИНЕТ	13.6
20	ПРОЦЕДУРНАЯ	13.9
21	КОРИДОР-ПРИЕМНАЯ ИЗОЛЯТОРА	13.7
22	ПАЛАТЫ ИЗОЛЯТОРА	12.1
23	КОМНАТА ДЛЯ ПРИГОТОВЛЕНИЯ ДЕЗИНФИЦИРУЮЩИХ СРЕДСТВ	3.8
24	БУФЕТНАЯ ИЗОЛЯТОРА	3.2
25	ТУАЛЕТНАЯ ИЗОЛЯТОРА	6.3
26	ТАМБУР ЛИНТА ДЛЯ МГН	8.2
27	ЭЛЕКТРОЩИТОВАЯ	11.8
28	ВХОДНОЙ ТАМБУР МЕДБЛОКА И БЛОКА БАССЕЙНА	3.1
29	ТАМБУР БЛОКА БАССЕЙНА	20.6
30	РАЗДЕВАЛЬНЫЕ БАССЕЙНА	24.9
31	ДУШЕВЫЕ БАССЕЙНА	10.2
32	ТУАЛЕТНЫЕ БАССЕЙНА	5.1
33	КОМНАТА МЕДСЕСТРЫ ПРИ БАССЕЙНЕ	5.1
34	ХОЗЯЙСТВЕННАЯ КЛАДОВАЯ (ПРИ БАССЕЙНЕ)	4.3
35	КОМНАТА ТРЕНЕРА БАССЕЙНА	7.8
36	ДУШЕВАЯ ТРЕНЕРА БАССЕЙНА	1.3
37	КОРИДОР БАССЕЙНА	21.1
38	УЗЕЛ УПРАВЛЕНИЯ БАССЕЙНОМ	2.1
39	УЗЕЛ УПРАВЛЕНИЯ (ЛАБОРАТОРИЯ АНАЛИЗА ВОДЫ)	2.8
40	ЗАЛ БАССЕЙНА С ВАННОЙ 3х7м	80.4
41	РАЗДАТОЧНАЯ ПИЩЕБЛОКА - ТАМБУР МАЛОГО ГРУЗОВОГО ЛИФТА	10.8
42	КУХНЯ (ГОРЯЧИЙ ЦЕХ)	83.8
43	ХОЛОДНЫЙ ЦЕХ	10.7
44	МЯСО-РЫБНЫЙ ЦЕХ	7.0
45	МОЕЧНАЯ КУХОННОЙ ПОСУДЫ	8.7
46	КЛАДОВАЯ СУХИХ ПРОДУКТОВ	8.8
47	ЗАГРУЗОЧНАЯ С ОХЛАЖДАЕМЫМИ КАМЕРАМИ	32.9
48	КЛАДОВАЯ ОВОЩЕЙ	6.5
49	ПЕРВИЧНАЯ ОБРАБОТКА ОВОЩЕЙ	8.4
50	ОВОЩНОЙ ЦЕХ	6.7
51	МОЕЧНАЯ ПОЛУФАБРИКАТНОЙ ТАРЫ	4.9
52	ГАРДЕРОБ ПЕРСОНАЛА ПИЩЕБЛОКА, ДУШЕВАЯ ПЕРСОНАЛА ПИЩЕБЛОКА	7.3+1.3
53	УБОРНАЯ ПЕРСОНАЛА ПИЩЕБЛОКА	2.8
54	ПОМЕЩЕНИЕ УБОРОЧНОГО ИНВЕНТАРЯ	2.6
55	КОРИДОР ПИЩЕБЛОКА	11.1
56	ВХОДНОЙ ТАМБУР ПИЩЕБЛОКА	3.3
57	КОМНАТА ПЕРСОНАЛА ПИЩЕБЛОКА	5.1

ГИП	ГАЛЬПЕРИН				
СОГЛАСОВАНО:					
ГАП	ГАЛЬПЕРИН				
ГИП	ХАЛЮКОВ				
ГАП	КРЮКОВА				
ГАП	МАЛЕВИЧ

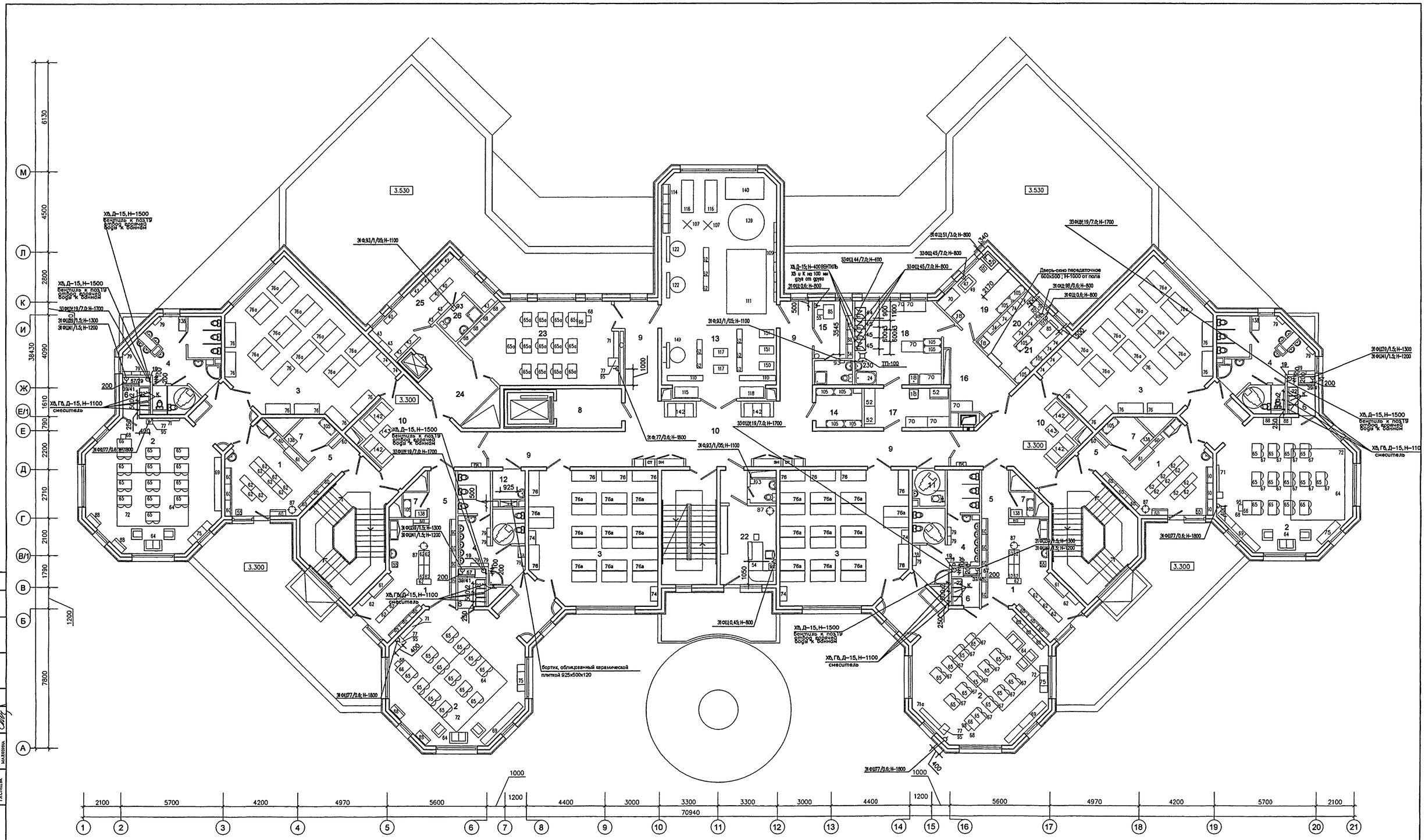

ЭКСПЛИКАЦИЯ ПОМЕЩЕНИЙ 2 ЭТАЖА

1	РАЗДЕВАЛЬНЫЕ	81.0
2	ГРУППОВЫЕ	227.6
3	СПАЛЬНИ	219.9
4	ТУАЛЕТНЫЕ	78.0
5	КОРИДОРЫ	16.5
6	БУФЕТНЫЕ	13.4
7	КЛАДОВЫЕ ПРИ ГРУППОВЫХ ЯЧЕЙКАХ	12.4
8	ТАМБУР ЛИФТА ДЛЯ МГН	8.3
9	КОРИДОРЫ	52.8
10	ХОЛЛЫ	88.4
11	САНУЗЕЛ - КОМНАТА ГИГИЕНЫ (С ВОЗМОЖНОСТЬЮ ОБСЛУЖИВАНИЯ ИНВАЛИДОВ)	3.4
12	МОЕЧНАЯ УБОРОЧНОГО ИНВЕНТАРЯ	3.4
13	ФИЗКУЛЬТУРНЫЙ ЗАЛ	79.9
14	ИНВЕНТАРНАЯ ДЛЯ ФИЗКУЛЬТУРНОГО ЗАЛА	5.7
15	КОМНАТА ТРЕНЕРА С САНУЗЛОМ	7.0+2.9
16	ТАМБУР ПОСТИРОЧНОЙ	11.7
17	РАЗБОР ГРЯЗНОГО БЕЛЬЯ	10.6
18	СТИРАЛЬНАЯ	20.3
19	ГЛАДИЛЬНАЯ	12.4
20	КЛАДОВАЯ ЧИСТОГО БЕЛЬЯ	6.8
21	КОМНАТА КАСТЕЛЯНШИ	6.8
22	КАБИНЕТ ЗАВЕДУЮЩЕГО С ТУАЛЕТНОЙ	16.9+2.0
23	КРУЖКОВАЯ	36.2
24	ТАМБУР МАЛОГО ГРУЗОВОГО ЛИФТА	13.5
25	БЫТОВОЕ ПОМЕЩЕНИЕ ПЕРСОНАЛА	16.0
26	ДУШЕВАЯ ПЕРСОНАЛА	3.8

ИЗМ.	КОЛ.УЧ.	ЛИСТ	№ ДОК.	ПОДПИСЬ	ДАТА
РАЗРАБОТАЛ	Пандышева				
НАЧ. ОТДЕЛА	ГУРОВ				
ГЛ. ИНЖ. ОТД.	ЛЕЛЮХИНА				
НОРМ. КОНТР.	ЛЕЛЮХИНА				

ПРИВЯЗАН:

ИНВ. №

VI-69-ТФ

ДОШКОЛЬНОЕ ОБРАЗОВАТЕЛЬНОЕ УЧРЕЖДЕНИЕ НА 12 ГРУПП (280 МЕСТ) ДЛЯ ЗАТЕСНЕННЫХ УСЛОВИЙ ЗАСТРОЙКИ

СТАДИЯ	ЛИСТ	ЛИСТОВ
Р	10	

ПЛАН 2 ЭТАЖА С ПРИВЯЗКОЙ ТОЧЕК ПОДВОДА КОММУНИКАЦИЙ

ГУП МНИИТЭП
МТО

СОГЛАСОВАНО:
ГЛ.АРХ.ПР. ХАРКИНА
ГЛ.СПЕЦ.ОВ ЖУРКОВА
ГЛ.СПЕЦ.ВК МАЛЯВИНА
ГЛ.СПЕЦ.ООО ПОПОВА

ИНВ. № ПОДЛ. 13/7045
ПОДПИСЬ И ДАТА
ВЗАМ. ИНВ. №

карт. 15365

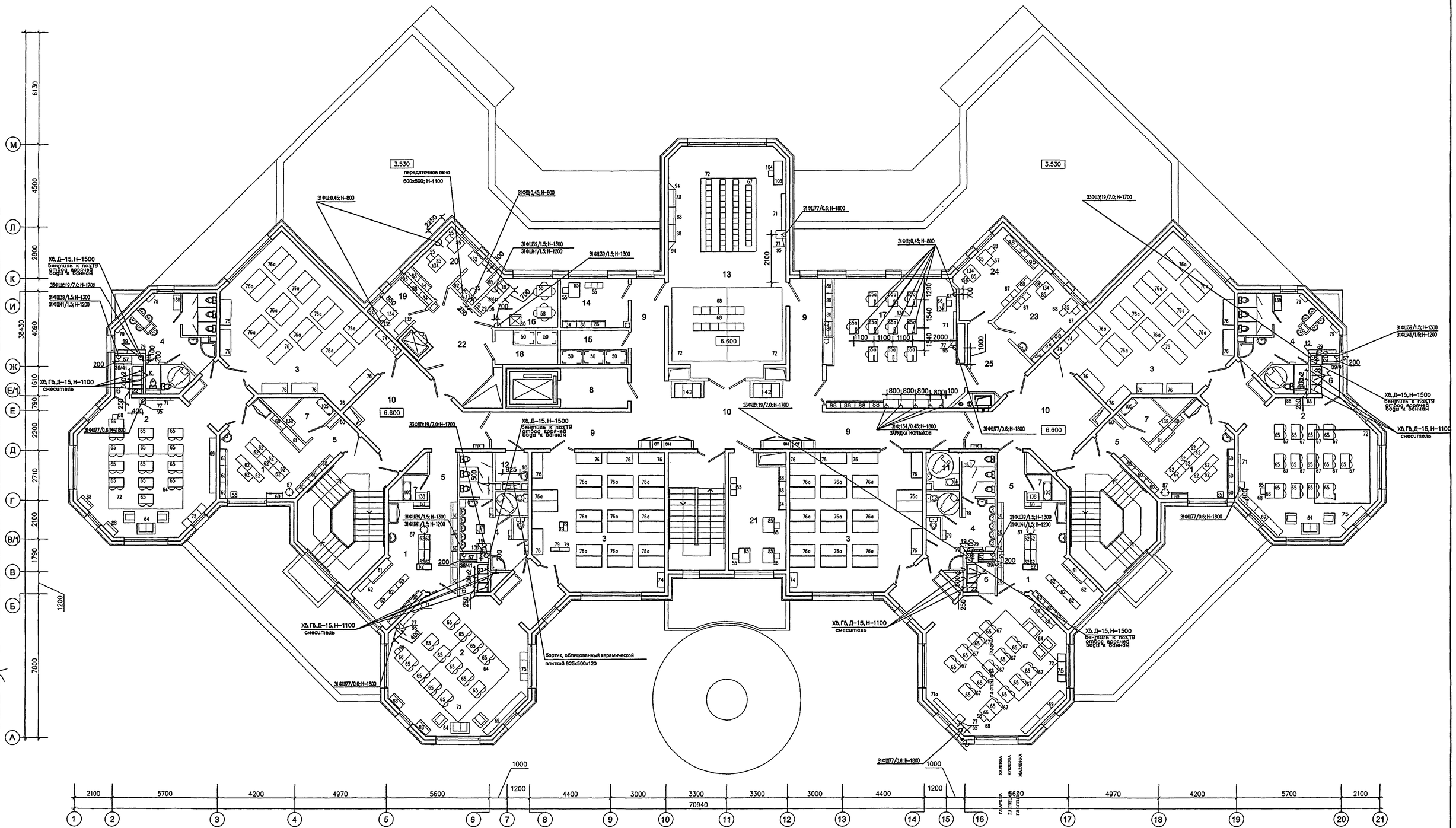

ЭКСПЛИКАЦИЯ ПОМЕЩЕНИЙ 3 ЭТАЖА

1	РАЗДЕВАЛЬНЫЕ	82.0
2	ГРУППОВЫЕ	226.6
3	СПАЛЬНИ	219.8
4	ТУАЛЕТНЫЕ	77.2
5	КОРИДОРЫ	16.6
6	БУФЕТНЫЕ	13.4
7	КЛАДОВЫЕ ПРИ ГРУППОВЫХ ЯЧЕЙКАХ	12.1
8	ТАМБУР ЛИФТА ДЛЯ МГН	8.3
9	КОРИДОРЫ	61.5
10	ХОЛЛЫ	88.4
11	САНУЗЕЛ - КОМНАТА ГИГИЕНЫ (С ВОЗМОЖНОСТЬЮ ОБСЛУЖИВАНИЯ ИНВАЛИДОВ)	3.6
12	МОЕЧНАЯ УБОРОЧНОГО ИНВЕНТАРЯ	3.3
13	ЗАЛ ДЛЯ МУЗЫКАЛЬНЫХ ЗАНЯТИЙ	79.0
14	КОМНАТА МУЗЫКАЛЬНОГО РАБОТНИКА	9.9
15	КОМНАТА ХРАНЕНИЯ ИНВЕНТАРЯ ЗАЛА МУЗ ЗАНЯТИЙ	7.1
16	КОМНАТА ДЛЯ ПЕРСОНАЛА	10.4
17	КРУЖКОВАЯ	50.0
18	КЛАДОВАЯ ИНВЕНТАРЯ КРУЖКОВЫХ	6.7
19	КАБИНЕТ ЗАВХОЗА	9.4
20	БУХГАЛТЕРИЯ С КАССОЙ	7.5+3.5
21	МЕТОДИЧЕСКИЙ КАБИНЕТ	18.7
22	ТАМБУР МАЛОГО ГРУЗОВОГО ЛИФТА	16.8
23	КАБИНЕТ ЛОГОПЕДА	12.9
24	КАБИНЕТ ПСИХОЛОГА	14.5
25	ТАМБУР КАБИНЕТОВ	10.0

СОГЛАСОВАНО:
ГАРДЕРОБ — ХАРЧИНА
ГАСПЕЦ — КРЮКОВА
ГАСПЕЦ — МАЛЕЕВИНА

ВЗАМ. ИНВ. №

ПОДПИСЬ И ДАТА

ИНВ. № ПОДЛ. 13/15046

ПРИВЯЗАН:

ИНВ. №

ИЗМ.	КОЛ.УЧ.	ЛИСТ	№ ДОК.	ПОДПИСЬ	ДАТА
РАЗРАБОТАЛ	Пондушева				
НАЧ. ОТДЕЛА	ГУРОВ				
ГЛ. ИНЖ. ОТД.	ЛЕЛЮХИНА				
НОРМ. КОНТР.	ЛЕЛЮХИНА				

VI-69-ТФ

ДОШКОЛЬНОЕ ОБРАЗОВАТЕЛЬНОЕ УЧРЕЖДЕНИЕ НА 12 ГРУПП (280 МЕСТ) ДЛЯ ЗАТЕСНЕННЫХ УСЛОВИЙ ЗАСТРОЙКИ

СТАДИЯ	ЛИСТ	ЛИСТОВ
Р	11	

ПЛАН 3 ЭТАЖА С ПРИВЯЗКОЙ ТОЧЕК ПОДВОДА КОММУНИКАЦИЙ

ГУП МНИИТЭП МТО

карт. 15365

Позиция	Наименование и техническая характеристика оборудования и материалов Завод-изготовитель (для импортного оборудования-страна, изготовитель)	Тип, марка оборудования Обозначение документа, N опросн.листа	Единица измерения		Код завода-изготовителя	Код оборудования материала	Цена единицы оборудов. тыс.руб.	Количество	Масса единицы оборудов. кг.
			наименование	код					
1	2 МОНТИРУЕМОЕ ОБОРУДОВАНИЕ	3	4	5	6	7	8	9	10
1	Плита электрическая1200*830*850; 17,0КВТ;220/380В; 3Ф. ОАО завод "Промаш" г. Саратов	ПЭ-0,51Ш	шт					1	
2	Котел электрический пищеварочный; 800*800*850; 18,9КВТ; 220/380В; 3Ф. г.Саратов	КЭ-100	шт					2	
3	Электрокипятильник.450*360*564; 9,0Квт;220/380В;3Ф. Республика "Беларусь"	ЭКГ - 100	шт					1	
4	Привод универсальный. 1100*800*1350; 1,5Квт; 220/380В; 3Ф. Пермский 31М	УКМ-01	шт					1	
5	Мясорубка. 680*370*400;1,5Квт; 220/380В; 3Ф. (Настольная) Пермский з-д.	М-250 Настольная	шт.					2	
6	Картофелечистка. 680*530*870; 0,55Квт; 220/380В; 3Ф. Болгария	КБ-325А	шт					1	
7	Шкаф холодильный, 1400*625*2030; 0.35КВТ; 220В; 1Ф,Полаир-Центр. г. Волжск.	ШХ-1.0	шт.					1	
8	Шкаф холодильный. 700*854*2030; 0,35Квт; 220В; 1Ф. ОО "Полаир-центр"	ШХ-0,7	шт					3	
9	Лифт на 100 кг. Промышленное изготовление.		шт.					1	Учесть в смете АСЧ
10	Ванна моечная. 800*800*900. ЗРМЗ, г.Москва.	ВМ-1А	шт					2	
11	Местный вентотсос приточно-вытяжной: 1600*785*560 (из нержавеющей стали). Фирма "Сота" г. Люберцы	МВО-1,6МС	шт.					1	
12	Шкаф сушильный (нестандартное оборудование) :994*455*2725; Торговая сеть.		шт					12	Учтен в смете"АСЧ"
13	Машина овощерезательно-протирочная, 750*285*625; 1.1КВТ; 220/380В; 3Ф.	ОМ - 300	шт.					3	
14	Ванна моечная. 630*630*860. ЗРМЗ г.Москва.	ВММ-1	шт					8	
15	Лифт на 1000 кг. Промышленное изготовление.	Otis	шт					1	Учесть в смете АСЧ
16	Стеллаж в охлаждаемые и низкотемпературную камеры; 1100*400*1800, Торговая сеть.	СП-1	шт					8	
17	Хлеборезка, 1000*586*536, ; 0,5КВТ;220/380В; 3Ф. Болгария.	АХМ - 300Т	шт					1	
18	Мойка бытовая , 500*600*250 Липецкий трубный з-д.		шт					16	Учтена в смете"ВК"
19	Водонагреватель проточный, 7.0КВТ; 220/380В; Торговая сеть.		шт					14	
20	Пароконвектомат.990*860*1950; 31, 8 КВТ; 220/380В; 3Ф.Италия ф-ма Lainox,	HME201S	шт					1	
21	Тележка на 8 направляющих. 630*610*1845; Италия (в комплекте с поз № 20). Фирма " Lainoz".		шт					1	
22	Шкаф-мойка (трехгнездная) двухдверная 1500*500*850; Торговая сеть. (Учесть в смете "ВК")		шт					12	

Взам. инв.N

Подпись и дата

Инв N подл. 13/2014

Изм.	Кол.у	Лист	Ndок	Подп.	Дата
Разработал		Ландышева			
Нач. отд.		Гуров			
Гл.инж.отд.		Лелюхина			
Норм.конт.		Лелюхина			

VI-69-ТФ

Дошкольное образовательное учреждение на 12 групп (280 мест) для затесненных условий застройки

Спецификация оборудования

Стадия	Лист	Листов
Р	12	

ГУП МНИИТЭП
МТО

Копир. 15365

Позиция	Наименование и техническая характеристика оборудования и материалов Завод-изготовитель (для импортного оборудования-страна, изготовитель)	Тип, марка оборудования Обозначение документа, N опросн.листа	Единица измерения		Код завода-изготовителя	Код оборудования материала	Цена единицы оборудов. тыс.руб.	Количество	Масса единицы оборудов. кг.
			наимено-вание	код					
1	2	3	4	5	6	7	8	9	10
23	Местный вентотсос приточно-вытяжной: 1200*785*560; Фирма "Сота", г. Люберцы. (из нержавеющей стали)	МВО-1.2МС	шт					1	
24	Ванна для замачивания белья. Торговая сеть		шт					5	Учтена в смете"ВК"
25	Камера холодильная:1960*1360*2200; Полаир-Центр. Г.Волжск.	КХН-4,41	шт					3	
26	Моноблочный агрегат к поз. №25.0,95КВТ; 220В; 1Ф.807*490*738;	ММ-109SF	шт					3	
27	Камера морозильная. 1360*1960*2200; Полаир-Центр, г. Волжск.	КХН-4,41	шт.					1	
28	Моноблочный агрегат к поз.№ 27. 1,05;КВТ; 220В; 1Ф.Полаир-Центр, г, Волжск.807*490*738.	МВ-0,9В	шт					1	
44	Барабан сушильный, 850х595х585; 3,3КВТ; 220/380В; 3Ф, Бельгия.	Дамс - 5	шт					1	
45	Стиральная машина бытовая с отжимом и сушкой (автомат) 7.0КВТ; 220/380В, 3Ф,. Торговая сеть. (на 7 кг).		шт					3	
46	Аппарат для сушки волос.680*680*1200; 0,85КВТ; 220В; 1Ф.Торговая сеть.		шт					4	
51	Гладильная машина бытовая; 3.0КВТ; 220В; 1Ф, Торговая сеть.		шт.					1	
93	Электросушитель 230х200х193;1.05КВТ;220/380В; 1Ф; Торговая сеть.		шт.					6	
	НЕМОНТИРУЕМОЕ ОБОРУДОВАНИЕ								
29	Полка навесная для тарелок(800х370х700);.Ф-ма "Сота",г.Любеоцы.		шт.					14	
30	Вставка:400х700х850; Ф-ма "Сота" г. Люберцы	В-400	шт					1	
31	Подставка под электрокипятильник. Промышленное изготовление.		шт.					1	
32	Шкаф-стол рабочий 600х600х850; Торговая сеть.		шт					1	
33	Подтоварник: 1500*1000*250; ТОО ОКТО.		шт.					1	
34	Шкаф для одежды. 800х400х1800: Торговая сеть.		шт					11	
35	Шкаф-мойка (двухгнездная) двухдверная. Торговая сеть.		шт.					1	
36	Кресло рабочее. Торговая сеть.		шт					5	
37	Весы настольные на 3 кг., г. Орехово-Зуево, з-д "Прибордеталь", ООО "Содействие".	РН - 6Ц13	шт					2	
38	Весы товарныег.п. 150кг, г. Орехово-Зуево,,з-д "Прибордеталь". ООО "Содействие".		шт					1	

Взам инв.N

Подпись и дата

Инв N подл. 13/1404

Изм.	Кол.у	Лист	Ndок	Подп.	Дата
Разработал		Ландышева			
Нач. отд.		Гуров			
Гл.инж.отд.		Лелюхина			
Норм.конт.		Лелюхина			

VI-69-ТФ

Дошкольное образовательное учреждение на 12 групп (280 мест) для затесненных условий застройки.

Спецификация оборудования

Стадия	Лист	Листов
Р	13	

ГУП МНИИТЭП МТО

Позиция	Наименование и техническая характеристика оборудования и материалов Завод-изготовитель (для импортного оборудования-страна, изготовитель)	Тип, марка оборудования Обозначение документа, N опросн.листа	Единица измерения		Код завода-изготовителя	Код оборудования материала	Цена единицы оборудов. тыс.руб.	Количество	Масса единицы оборудов. кг.
			наименование	код					
1	2	3	4	5	6	7	8	9	10
39	Электрочайник. 1.5КВТ; 220В; 1Ф. Торговая сеть		шт					15	
40	Банкетка. Торговая сеть.		шт					5	
41	Печь микроволновая "СВЧ", 1.5КВТ; 220В; 1Ф, Торговая сеть.		шт					15	
42	Диван 3-х местный для отдыха не раскладывающийся:1800х700х600, Торговая сеть		шт					1	
43	Шкаф для одежды металлический 2-х секц.; 600*400*1800. Торговая сеть.		шт.					19	
47	Электроутюг; 220В; 1Ф; 0.6КВТ; Торговая сеть (на плане не указан).		шт					5	
48	Стол производственный:950*600*860. Торговая сеть.							13	
49	Доска гладильная:1200*400*800; Торговая сеть (на плане не указана).		шт					5	
50	Стеллаж пристенный:1200*800*1800; ТОО ОКТО.		шт.					16	
52	Ларь для грязного белья. 1000*600*1350;ТОО ОКТО.		шт					3	
53	Ларь для овощей. Торговая сеть.		шт.					2	
54	Кабинет руководителя в составе:рабочее место угловое, шкаф комбинированный,стул, кресло рабочее. Торговая сеть.		шт					1	
55	Стул офисный на металлическом каркасе. Торговая сеть.		шт.					34	
56	Шкаф-сушка настенный 700х370х700.Торговая сеть.		шт					14	
57	Шкаф - стол рабочий 2-х дверный; 800*600*850.Торговая сеть.		шт					16	
58	Стол обеденный с 4-мя стульями. Торговая сеть.		шт					3	
59	Стул детский для раннего возраста.(регулируемый по высоте) Торговая сеть.		шт					160	
60	Шкаф для одежды детей 3-х местный:889*347*1365; ДОК № 17.		шт					106	
61	Шкаф для одежды персонала; 1300*400*1390,Торговая сеть.		шт					12	
62	Банкетка детская; Торговая сеть.		шт					110	
63	Стол детский для детей раннего возраста. Торговая сеть.	"Капелька"	шт					80	
64	Компленкт детской мебели(диван, два кресла). Торговая сеть.		шт					12	
65	Стол детский 2-х местный (регулируемый по высоте). Торговая сеть.		шт					108	
65а	Стол детский одноместный 1200*600*(регулируемый по высоте);. Торговая сеть.		шт					23	

Взам инв N

Подпись и дата

Инв N подл. 1317047

Изм.	Кол.у	Лист	Nдок	Подп.	Дата
Разработал		Ландышева			
Нач. отд.		Гуров			
Гл.инж.отд.		Лелюхина			
Норм.конгт		Лелюхина			

VI-69- ТФ

Дошкольное образовательное учреждение на 12 групп (280 мест) для затесненных условий застройки.

Спецификация оборудования

Стадия	Лист	Листов
Р	14	

ГУП МНИИТЭП МТО

Позиция	Наименование и техническая характеристика оборудования и материалов Завод-изготовитель (для импортного оборудования-страна, изготовитель)	Тип, марка оборудования Обозначение документа, N опросн.листа	Единица измерения		Код завода-изготовителя	Код оборудования материала	Цена единицы оборудов. тыс руб.	Количество	Масса единицы оборудов. кг.
			наименование	код					
1	2	3	4	5	6	7	8	9	10
66	Стол воспитателя 1200*600*750;. Торговая сеть.		шт					12	
67	Стул детский. Торговая сеть.		шт					489	
68	Стул воспитателя. Торговая сеть.		шт					36	
69	Комплект мебели для хранения игрушек; 3000*370*1300. Торговая сеть		шт					12	
70	Стол 1200*600*750; Торговая сеть.		шт					12	
71	Доска грифельная-приколочная 1500*50*765; Торговая сеть.		шт.					11	
71а	Доска классная поворотно-передвижная кобинированная.750х1000; Торговая сеть.		шт					4	
72	Ковер напольный. 3000*4000; Торговая сеть.		шт.					21	
73	Кровать-манеж индивидуальный1200*600*600, Торговая сеть.		шт					80	
74	Шкаф для белья. 810*400*1935 Торговая сеть.		шт.					32	
75	Стол-уголок живой природы (тумба, подцветочница, стол для аквариума)Торговая сеть. 450*600*450; 450*450*450; 450*600*450.		шт					12	
76	Кровать детская стационарная с матрацем. 1400*600*600; Торговая сеть.		шт.					50	
76-а	Кровать детская сдвоенная с перегородкой (из массива хвойных пород). 1400х1230х650, ООО "Комплект" Высота до ложа кровати-30 см, высота перегородки-35 см.		шт					76	
77	Телевизор.0.6КВТ; 220В; 1Ф. Торговая сеть.		шт.					16	
78	Шкаф для детских горшков.Торговая сеть.		шт					4	
79	Шкаф для полотенец.(пятисекционный).520*140*600;Торговая сеть.		шт					56	
80	Шкаф холодильный бытовой 0,3КВТ;220В; 1Ф; Торговая сеть.		шт					7	
81	Кушетка смотровая. 1850*600*750; Торговая сеть.		шт					3	
82	Весы напольные. торговая сеть.		шт					1	
83	Ростомер. Торговая сеть.		шт					1	
84	Шкаф аптечный для медикаментов. 500*370*1800:Торговая сеть.		шт					2	
85	Стол канцелярский тумба выкатная. Торговая сеть.		шт					18	
86	Шкаф для хлеба 800х400х1800;; Торговая сеть.		шт					1	
87	Вешалка напольная.Торговая сеть.		шт					28	
88	Шкаф канцелярский. 800*386*1858.Торговая сеть.		шт					54	

Взам.инв N

Подпись и дата

Инв N подл 13140ж

Изм.	Кол.у	Лист	Ndок	Подп.	Дата
Разработал		Ландышева			
Нач. отд.		Гуров			
Гл.инж.отд.		Лелюхина			
Норм.контр.		Лелюхина			

VI-69-ТФ

Дошкольное образовательное учреждение на 12 групп (280 мест) для затесненных условий застройки

Спецификация оборудования

Стадия	Лист	Листов
Р	15	

ГУП МНИИТЭП
МТО

Позиция	Наименование и техническая характеристика оборудования и материалов Завод-изготовитель (для импортного оборудования-страна, изготовитель)	Тип, марка оборудования Обозначение документа, N опросн.листа	Единица измерения		Код завода-изготовителя	Код оборудования материала	Цена единицы оборудов. тыс.руб.	Количество	Масса единицы оборудов. кг.
			наименование	код					
1	2	3	4	5	6	7	8	9	10
89	Стерилизатор сухожаровой.460*500*630;1,2КВТ; 220В; 1Ф; Торговая сеть. (настольный)		шт					2	
90	Столик инструментальный.; 696*420*810; Торговая сеть.		шт					3	
91	Установка для кварцевания помещений. Торговая сеть.		шт					4	
92	Шкаф металлический (сейф). Торговая сеть		шт					3	
			шт.						
94	Стеллаж угловой с открытыми полками. Торговая сеть.		шт					2	
95	Тумба общего назначения. 900*670*750:Торговая сеть.		шт.					20	
96	Шкаф медицинский с сейфом. 350*390*500; Торговая сеть.		шт					2	
97	Ксерокс А3; Торговая сеть		шт.					1	
98	Машина швейная бытовая. 0,6КВТ; 220В; 1Ф. Торговая сеть.		шт					1	
99	Стол производственный 1200х600х850. Торговая сеть.		шт.					1	
100	Банкетка для переодевания детей инвалидов 400х400х420. Торговая сеть.		шт					10	
101	Медицинский столик со стеклянной крышкой(с набором прививочных средств). Торговая сеть.		шт.					1	
102	Сканер планшетный0,6квт;220В; 1Ф. Торговая сеть . (нет на плане).		шт					1	
103	Пианино. Торговая сеть.		шт					1	
104	Стул для пианино поворотный. Торговая сеть.		шт					1	
105	Стеллаж металлический 1000*400*1800; Торговая сеть.		шт					21	
106	Многофункциональное устройство. Торговая сеть . (нет на плане).		шт					3	
107	Стойка для прыжков.Торговая сеть.		шт					2	
108	Зеркало травмобезопасное с крепежом.Торговая сеть. (на плане не указано).		шт					8	
109	Станок хореографический.Торговая сеть.		шт					8	
110	Скамья гимнастическая 2000х270х350. Торговая сеть.		шт					2	

Взам.инв.N

Подпись и дата

Инв N подл. 13170 42

Изм.	Кол.у	Лист	Nдок	Подп.	Дата
Разработал	Ландышева				
Нач. отд.	Гуров				
Гл.инж.отд.	Лелюхина				
Норм.конгт	Лелюхина				

VI-69-ТФ

Дошкольное образовательное учреждение на 12 групп (280 мест) для затесненных условий застройки.

Спецификация оборудования

Стадия	Лист	Листов
Р	16	

ГУП МНИИТЭП МТО

карт. 15365

Позиция	Наименование и техническая характеристика оборудования и материалов Завод-изготовитель (для импортного оборудования-страна, изготовитель)	Тип, марка оборудования Обозначение документа, N опросн листа	Единица измерения		Код завода-изготовителя	Код оборудования материала	Цена единицы оборудов. тыс.руб.	Количество	Масса единицы оборудов кг.
			наименование	код					
1	2	3	4	5	6	7	8	9	10
111	Гимнастический комплекс трансформер:3600х2250. Торговая сеть.		шт					1	
112			шт						
113	Пылесос. 1,3КВТ; 220В; 1Ф,Торговая сеть. (на плане не указан).		шт					12	
114	Стенка гимнастическая. Торговая сеть.		шт					5	
115	Шкаф пристенный для спортинвентаря. 2000*700*1800; Торговая сеть.		шт.					1	
116	Тренажеры " Бегущая дорожка". Торговая сеть.		шт					2	
117	Тренажеры сложного устройства (Бегущий по волнам). Торговая сеть.		шт.					2	
118	Контейнер для хранения мячей передвижной.Торговая сеть.		шт					1	
119	Мат (для стенки гимнастической). Торговая сеть. (на плане не указан).		шт.					5	
120	Батут(диаметр - 80см). Торговая сеть. (на плане не указан)		шт					1	
121	Батут(диаметр - 120см). Торговая сеть. (на плане не указан).		шт.					1	
122	Баскетбольная стойка с регулируемой высотой(до 200см) Торговая сеть.		шт					2	
123	Графический планшет А6. Торговая сеть . (нет на плане).		шт.					5	
124	Тренажеры сложного устройства "Велосипед". Торговая сеть.		шт					2	
125	Тренажер сложного устройства " Педаль". Торговая сеть.		шт					1	
126	Щит баскетбольный навесной на гимнастическую стену. Торговая сеть.		шт					1	
127	Музыкальный центр 22ов; 0,2квт; 1Ф; Торговая сеть. (на плане не указан).		шт					14	
128	Проектор мультимедийный; 220 в; 0,3 квт;1Ф; Тоговая сеть. (на плане не указан).		шт					1	
129	Экран 2-х сторонний на штативе с антибликовым покрытием.		шт					2	
130	Стол для проектора на плане не указан. Торговая сеть.		шт					2	
131	Принтер; 0,4КВТ. 220В4 1Ф.Торговая сеть.		шт					4	
132	Тумба для оргтехники 850х670х750; Торговая сеть.		шт					1	

Взам.инв.N

Подпись и дата

Инв.N подл. 13170 УД

Изм.	Кол.у	Лист	Nдок	Подп.	Дата
Разработал		Ландышева			
Нач. отд.		Гуров			
Гл.инж.отд.		Лелюхина			
Норм.конгт.		Лелюхина			

VI-69-ТФ

Дошкольное образовательное учреждение на 12 групп (280 мест) для затесненных условий застройки

Спецификация оборудования

Стадия	Лист	Листов
Р	17	

ГУП МНИИТЭП МТО

Позиция	Наименование и техническая характеристика оборудования и материалов Завод-изготовитель (для импортного оборудования-страна, изготовитель)	Тип, марка оборудования Обозначение документа, N опросн.листа	Единица измерения		Код завода-изготовителя	Код оборудования материала	Цена единицы оборудов тыс.руб.	Количество	Масса единицы оборудов. кг.
			наименование	код					
1	2	3	4	5	6	7	8	9	10
133	Стойка для спортивных пособий.Торговая сеть. (на плане не указана).		шт					2	
134	Компьютер; 0,45КВТ; 220В; 1Ф.Торговая сеть.		шт					18	
135	Рабочее место угловое (стол, стол-приставка, сегмент)1870х1520х730. Торговая сеть.		шт					1	
136	Тумба прикроватная. Торговая сеть.		шт					2	
137	Оверхед-проект. (на плане не указан). Торговая сеть.		шт.					7	
138	Шкаф для хоз. нужд. 836*370*1807; Торговая сеть.		шт					23	
139	Сухой бассейн с комплектом шаров, диаметром 2,00 М,		шт					1	
140	Горка к сухому бассейну 2130х1220х1340. Торговая сеть.		шт					1	
141	Канат (длина 250 м). (нет на плане)Торговая сеть.		шт					1	
142	Диван мягкий.. Торговая сеть.		шт					12	
143	Стол журнальный.		шт					7	
144	Столешница 1500х600х50. Торговая сеть.		шт					12	

Изм.	Кол.у	Лист	Nдок	Подп.	Дата
Разработал		Ландышева			
Нач. отд.		Гуров			
Гл.инж.отд.		Лелюхина			
Норм.конгт		Лелюхина			

VI-69-ТФ

Дошкольное образовательное учреждение на 12 групп (280 мест) для затесненных условий застройки

Спецификация оборудования

Стадия	Лист	Листов
Р	18	

ГУП МНИИТЭП МТО

Взам.инв.N

Подпись и дата

Инв N подл. 1317 047

gost.e-ecolog.ru