ТИПОВОЙ ПРОЕКТ

264-12-257.86

КЛУБ В КОНСТРУКЦИЯХ 1.020-1/83 НА 375 ПОСЕТИТЕЛЕЙ /ЗАЛ НА 300 МЕСТ/

для строительства в IВ подрайоне

II и III климатических районов

АЛЬБОМ 7

ИЗДЕЛИЯ ЗАВОДСКОГО ИЗГОТОВЛЕНИЯ

				ПРИВЯЗАН
инв. N				

gost.e-ecolog.ru

ЦЕНТРАЛЬНЫЙ ИНСТИТУТ
ТИПОВОГО ПРОЕКТИРОВАНИЯ ГОССТРОЯ СССР
МИНСКИЙ ФИЛИАЛ

220600, г.Минск, ул.К.Маркса, 32
Сдано в печать 01.04. 1987 г.
Заказ № 811 Тираж 100 экз..
Инв. № 1861/11

ТИПОВОЙ ПРОЕКТ
264-12-257.86

КЛУБ В КОНСТРУКЦИЯХ 1.020-1/83
НА 375 ПОСЕТИТЕЛЕЙ /ЗАЛ НА 300 МЕСТ/

ДЛЯ СТРОИТЕЛЬСТВА В IB ПОДРАЙОНЕ
II И III КЛИМАТИЧЕСКИХ РАЙОНОВ

СОСТАВ ПРОЕКТА

АЛЬБОМ 1. ЧАСТЬ 1. АРХИТЕКТУРНО-СТРОИТЕЛЬНЫЕ ЧЕРТЕЖИ. ТЕХНОЛОГИЯ.
ЧАСТЬ 2. ВАРИАНТ С ПОДВАЛОМ. АРХИТЕКТУРНО-СТРОИТЕЛЬНЫЕ ЧЕРТЕЖИ. ТЕХНОЛОГИЯ. ОТОПЛЕНИЕ И ВЕНТИЛЯЦИЯ. ВОДОПРОВОД И КАНАЛИЗАЦИЯ. ЭЛЕКТРООБОРУДОВАНИЕ. СВЯЗЬ И СИГНАЛИЗАЦИЯ.
АЛЬБОМ 2. ОТОПЛЕНИЕ И ВЕНТИЛЯЦИЯ. ВОДОПРОВОД И КАНАЛИЗАЦИЯ. МЕХАНООБОРУДОВАНИЕ ЭСТРАДЫ. КИНОТЕХНОЛОГИЯ. ЭЛЕКТРОАКУСТИКА. СВЯЗЬ И СИГНАЛИЗАЦИЯ.
АЛЬБОМ 3. ЧАСТЬ 1. ЭЛЕКТРОСНАБЖЕНИЕ. СИЛОВОЕ ЭЛЕКТРООБОРУДОВАНИЕ. ОСВЕЩЕНИЕ ЗДАНИЯ. ОСВЕЩЕНИЕ ЭСТРАДЫ. АВТОМАТИЗАЦИЯ САНТЕХУСТРОЙСТВ.
ЧАСТЬ 2. ЭЛЕКТРООБОРУДОВАНИЕ. ЗАДАНИЕ ЗАВОДУ ИЗГОТОВИТЕЛЮ
АЛЬБОМ 4. СМЕТЫ /ЧАСТЬ 1,2,3/
АЛЬБОМ 8. ПРОЕКТНАЯ ДОКУМЕНТАЦИЯ НА ПЕРЕВОД ХОЗЯЙСТВЕННО-БЫТОВЫХ ПОМЕЩЕНИЙ В ПОДВАЛЕ ДЛЯ ИСПОЛЬЗОВАНИЯ ПОД ПРУ
АЛЬБОМ 5. ВЕДОМОСТЬ МАТЕРИАЛОВ
АЛЬБОМ 6. СПЕЦИФИКАЦИЯ ОБОРУДОВАНИЯ
АЛЬБОМ 7. ИЗДЕЛИЯ ЗАВОДСКОГО ИЗГОТОВЛЕНИЯ.

АЛЬБОМ 7

РАЗРАБОТАН ЛЕНИНГРАДСКИМ ФИЛИАЛОМ
ИНСТИТУТА „ГИПРОТЕАТР"

ГЛАВНЫЙ ИНЖЕНЕР ИНСТИТУТА Б.И. БУЛЫНИН
ГЛАВНЫЙ ИНЖЕНЕР ПРОЕКТА В.Г. РАЗИНКОВ

УТВЕРЖДЕН ГОСГРАЖДАНСТРОЕМ
17 СЕНТЯРЯ 1984 г. ПРИКАЗ N 269
ВВЕДЕН В ДЕЙСТВИЕ ЛФ „ГИПРОТЕАТР"
19 ДЕКАБРЯ 1985 г. ПРИКАЗ N 77А

ПРИВЯЗАН

ИНВ. N

1861-11

Альбом 7

Типовой проект

Формат	Обозначение	Наименование	Стр.	Примеч.
А3		Титульный лист	1	
А3		Общие данные	2,3	
А3	КЖИ-01	Колонна 2КД3.33-1.1-1÷5,9,11,12	4	
А3	КЖИ-01СБ	Колонна 2КД3.33-1.1-1÷5,9,11,12 (Сборочный чертеж)	5÷9	
А3	КЖИ-02	Колонна 2КД3.33-2.3-1,2	10	
А3	КЖИ-02СБ	Колонна 2КД3.33-2.3-1,2 (Сборочный чертеж)	11	
А3	КЖИ-03	Колонна 2К03.33-1.2-1÷11	12	
А3	КЖИ-03СБ	Колонна 2К03.33-1.2-1÷11 (Сборочный чертеж)	13÷22	
А3	КЖИ-04	Колонна 2К03.33-2.4-1÷3	23	
А3	КЖИ-04СБ	Колонна 2К03.33-2.4-1÷3 (Сборочный чертеж)	24÷26	
А3	КЖИ-05	Колонна 1К3.33-1	27	
А3	КЖИ-06	Колонна 3КД3.33-1.4-1÷5,9,11,12	28	
А3	КЖИ-06СБ	Колонна 3КД3.33-1.4-1÷5,9,11,12 (Сборочный чертеж)	29÷34	
А3	КЖИ-07	Колонна 3КД3.33-2.6-1,2	35	
А3	КЖИ-07СБ	Колонна 3КД3.33-2.6-1,2 (Сборочный чертеж)	36	
А3	КЖИ-08	Колонна 3К03.33-1.1-1÷7	37	
А3	КЖИ-08СБ	Колонна 3К03.33-1.1-1÷7 (Сборочный чертеж)	38÷44	
А3	КЖИ-09	Колонна 2К3.33-1-1	45	
А3	КЖИ-10	Колонна 1КД3.33-1	46	
А3	КЖИ-11	Ригель РПП4.57-20-1, РПП4.57-45-1	47	
А3	КЖИ-12	Ригель РДП-4.57-60АТV-1, РДП-4.57-50АТV-1, РДП-4.57-80АТV-1	48	
А4	КЖИ-13	Ригель РПП4.57-30-1	49	
А4	КЖИ-14	Ригель РПП4.57-45-3	49	
А3	КЖИ-15	Плита перекрытия ПТ116.30-4АIVТ-1	50	
А3	КЖИ-16	Стеновые панели 2ПС3.18.3.0-Л-2,3,5	51	
А3	КЖИ-16СБ	Стеновые панели 2ПС3.18.3.0-Л-2,3,5 (Сборочный чертеж)	52	
А3	КЖИ-17	Стеновые панели 2ПС15.18.3.0-Л-2,3,5,6,7.	53	
А3	КЖИ-17СБ	Стеновые панели 2ПС15.18.3.0-Л-2,3,5,6,7.(Сборочный чертеж)	54	
А3	КЖИ-18	Стеновые панели 2ПС12.18.3.0-Л-1,2,5	55	
А3	КЖИ-18СБ	Стеновые панели 2ПС12.18.3.0-Л-1,2,5 (Сборочный чертеж)	56	
А3	КЖИ-19	Стеновые панели 2ПС6.18.3.0-Л-1,3÷6.	57	
А3	КЖИ-19СБ	Стеновые панели 2ПС6.18.3.0-Л-1,3÷6 (Сборочный чертеж)	58	
А3	КЖИ-20	Панель стеновая ПС60.15.3.0-3.Л-2,32÷39.	59	
А3	КЖИ-20СБ	Панель стеновая ПС60.15.3.0-3.Л-2,32÷39 (Сборочный чертеж)	60÷62	
А3	КЖИ-21	Панель стеновая ПС60.15.3.0-3.Л-1, 41÷47; ПС60.18.3.0-2Л-1	63	
А3	КЖИ-21СБ	Панель стеновая ПС60.18.3.0-2Л-1, ПС60.15.3.0-3.Л-1,41÷47.(Сборочный чертеж)	64÷67	
А3	КЖИ-22	Панель стеновая ПС60.9.3.0-6.Л-1,32÷35,37,39.	68	
А3	КЖИ-22СБ	Панель стеновая ПС60.9.3.0-6.Л-1,32÷35,37,38 (Сборочный чертеж)	69÷74	
А3	КЖИ-23	Панель стеновая ПС30.9.3.0-6.Л-1, 32, 33.	75	
А3	КЖИ-24	Панель стеновая ПС30.15.3.0-6.Л-32	75	
А3	КЖИ-25	Панель стеновая ПС30.18.3.0-6.Л-1	75	
А3	КЖИ-26	Стеновая панель 2ПС3.12.3.0-Л-1.	75	
А3	КЖИ-27	Панель стеновая ПС30.12.3.0-6.Л-1	76	
А3	КЖИ-28	Стеновые панели 2ПС6.12.3.0-Л-2,3.	77	
А3	КЖИ-28СБ	Стеновые панели 2ПС6.12.3.0-Л-2,3.(Сборочный черт.)	78	

Инв.№ подл. | Подпись и дата | Взам.инв.№

Привязан

Инв.№

ГИП	Разинков	
Рук. АМ-1	Игнатов	
Н.контр.	Вавилова	
Гл. спец.	Антонов	
Рук. груп.	Вавилова	
Ст. инж.	Гер	

264-12-257.86 КЖИ-ОД

Общие данные

Стадия	Лист	Листов
Р	1	2

ГИПРОТЕАТР г. Ленинград

Копир. Иванова

1861-11

Формат А3

Альбом 1

Типовой проект

	Обозначение	Наименование	Стр.	Примеч.
А3	КЖИ-020	Колонна 2КД 3.33-1.1-6,7,8,10	79	
А3	КЖИ-020СБ	Колонна 2КД 3.33-1.1-6,7,8,10. (сборочный чертеж)	80-83	
А3	КЖИ-021	Каркас пространственный КП-28-1	84	
А3	КЖИ-030	Колонна 3КД 3.33-1.4-6,7,8,10	85	
А3	КЖИ-030СБ	Колонна 3КД 3.33-1.4-6,7,8,10. (сборочный чертеж)	86-88	
А3	КЖИ-031	Каркас пространственный КП-52-1, КП-62-2.	90	
А3	КЖИ-031СБ	Каркас пространственный КП-62-1, КП-62-2. (сборочный чертеж)	91	
А3	КЖИ-040	Колонна 3КД 3.33-2.5-1,2,3.	92	
А3	КЖИ-040СБ	Колонна 3КД 3.33-2.5-1,2,3. (сборочный чертеж)	93-95	
А3	КЖИ-041	Каркас пространственный КП-116-1	96	
А3	КЖИ-1000	Колонна 2К3.33-4-1,2.	97	
А3	КЖИ-1000СБ	Колонна 2К3.33-4-1,2. (сборочный чертеж)	98,99	
А3	КЖИ-1010	Каркас пространственный КП-34-1	100	
А3	КЖИ-2000	Колонна 3К03.33-2.6-1,2,7,6.	101	
А3	КЖИ-2000СБ	Колонна 3К03.33-2.6-1,2,7,6 (сборочный чертеж)	102-104	
А3	КЖИ-2010	Каркас пространственный КП-65-1	105	
А3	КЖИ-3000	Колонна 3К03.33-2.6-4,5.	106	
А3	КЖИ-3000СБ	Колонна 3К03.33-2,6-4,5. (сборочный чертеж)	107-108	
А3	КЖИ-3010	Каркас пространственный КП-65-2	109	
А3	КЖИ-050	Плиты сантехнические ПРС 56.15-16АТ-VT-1,2,3	110	
А3	КЖИ-050СБ	Плиты сантехнические ПРС 56.15-16АТ-VT-1,2,3. (сборочный чертеж)	111, 112	
А3	КЖИ-060	Плиты сантехнические ПРС 56.15-4А-IVT-1,2,3,4.	113	
А3	КЖИ-060СБ	Плиты сантехнические ПРС 56.15-4А-IVT-1,2,3,4. (сборочный чертеж)	114, 115	
А3	КЖИ-4000	Панель ПЦ 60.33.3.5-А-1	116	
А3	КЖИ-4100	Каркас пространственный КПЦ 60.33.3.5-1	117	
А4	КЖИ-4110	Каркас КР330-1	118	
А4	КЖИ-4120	Каркас КР336	118	

	Обозначение	Наименование	Стр.	Примеч.
А4	КЖИ-4130	Сетка С9-1	119	
А4	КЖИ-4140	Петля строповочная СП10-1	119	
А3	КЖИ-10000	Ригель РОП4.57-45-1,2	120,121	
А3	КЖИ-11000	Каркас пространственный КП-28-1, КП-28-2	122	
А4	КЖИ-11100	Каркас укрупнительной сборки СКР-4-1	123	
А4	КЖИ-11110	Каркас КР-18-1	123	
А4	КЖИ-БМ-010	Каркас КР1	124	
А4	КЖИ-БМ-020	Каркас КР2	124	
А4	КЖИ-БМ-030	Каркас КР3	125	
А4	КЖИ-БМ-040	Каркас КР4	125	
А4	КЖИ-БМ-060	Сетка С1	126	
А4	КЖИ-БМ-070	Сетка С2	126	
А4	КЖИ-БМ-080	Сетка С3	127	
А4	КЖИ-БМ-090	Сетка С4	127	
А4	КЖИ-БМ-050	Каркас КР5	128	
А4	КЖИ-070	Каркас КР6	128	
А4	КЖИ-080	Изделие закладное МН5	129	
А4	КЖИ-БМ-100	Изделие закладное МН1	129	
А4	КЖИ-090	Сетка С5, С6	130	
А4	КЖИ-100	Сетка С7, С8	130	
А4	КЖИ-110	Сетка С9	131	
А4	КЖИ-120	Сетка С14	131	
А3	КЖИ-130	Сетка С10, С11	132	
А3	КЖИ-140	Сетка С12, С13	133	
А3	КЖИ-150	Изделие закладное МН2, МН3	134	
А4	КЖИ-160	Изделие закладное МН4	135	
А4	КЖИ-ООУ1	Узел 1	136	

Взам. инв.№

Подпись и дата

Инв.№подл.

Привязан

Инв.№

Альбом 7

Типовой проект

Формат	Зона	Поз.	Обозначение	Наименование	Кол. на исполнение КЖИ-01								Примеч.
					-	01	02	03	04	05	06	07	
				Документация									
			1.020-1/83.2-1 0091	Узел 16				1			2		
			КЖИ-0091	Узел 1		1							
			1.020-1/83.2-1 0091	Узел 14	1								
				Сборочные единицы									
			1.020-1/83.2-1 07	2КД3.33-1.1	1	1	1	1	1	1	1	1	
		1	1.020-1/83.2-15 23-06	Изделие закладное МН38		1		1			1		
		2	то же 26-01	то же МН28	1	1		1	2				
		3	" " 24-09	" " МН41			1	1	1			1	
		4	" " 24-06	" " МН33					3			6	
		5	" " 24-07	" " МН34	6		4		3	4	3		
		6	КЖИ-150	" " МН2		2							
		7	КЖЦ-150	" " МН3		2		3			3		
		9	1.020-1/83.2-15 23	" " МН13							10	10	
		8	то же 26	" " МН27	1	2	2						
		14	КЖИ-080	" " МН5							1		
					2КД3.33-1.1-1	2КД3.33-1.1-2	2КД3.33-1.1-3	2КД3.33-1.1-4	2КД3.33-1.1-5	2КД3.33-1.1-9	2КД3.33-1.1-11	2КД3.33-1.1-12	

Инв. № подл. | Подпись и дата | Взам. инв. №

Привязан

Инв. №

ГИП	Разинкав	
Рук. АМ-1	Игнатов	
Н. контр.	Вавилова	
Гл. спец.	Антонов	
Рук. гр.	Вавилова	
Ст. инж.	Юрченкова	

264-12-257.86 КЖИ-01

Колонна 2КД3.33-1.1-1; 2КД3.33-1.1-2; 2КД3.33-1.1-3; 2КД3.33-1.1-4; 2КД3.33-1.1-5; 2КД3.33-1.1-9; 2КД3.33-1.1-11; 2КД3.33-1.1-12.

Стадия	Лист	Листов
Р		

ГИПРОТЕАТР г. Ленинград

Копировал: Рулькова

1861-11

Формат: А3

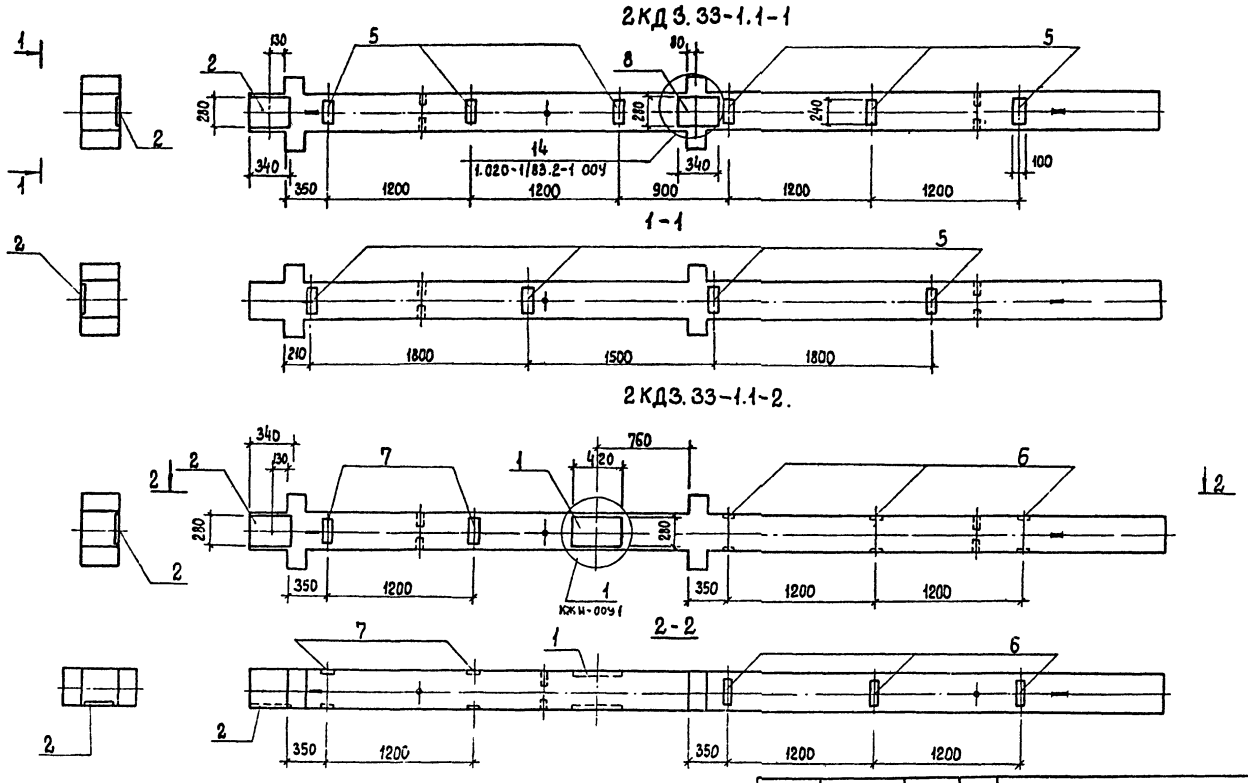

Альбом 7

Типовой проект

Прибязан	ГИП	Разинков	
	Рук. АМ-1	Игнатов	
	Контр.	Забилова	
	Спец.	Ратонов	

264-12-25786 КЖИ-01сб

Колонна 2КД3.33-1.1-1, 2КД3.33-1.1-2 (Сборочный чертеж)

Стадия	Масса	Масштаб
Р		

Лист | Листов

ГИПРОТЕАТР

Взам. инв. №

Подпись и дата

Инв. № подл.

Альбом 7

Типовой проект

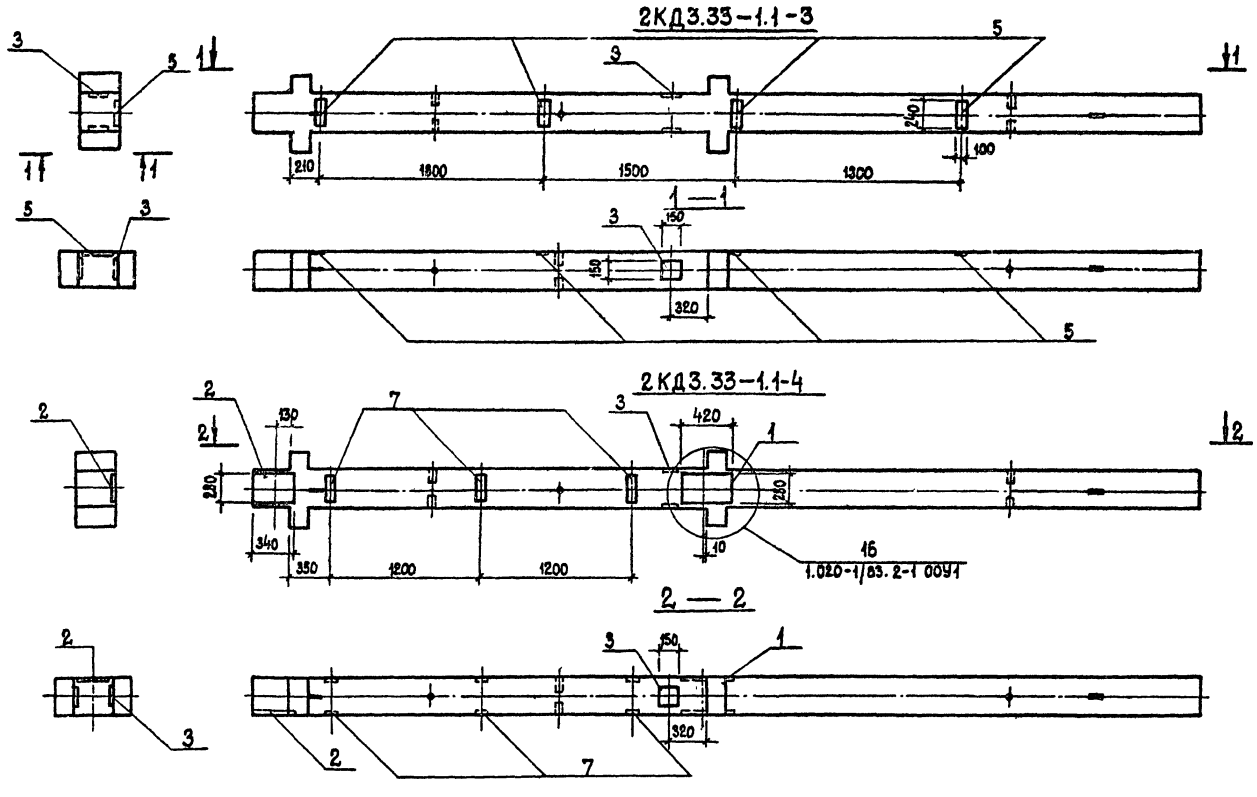

Инв. № подл.	Подпись и дата	Взам. инв. №			

Привязан	ГИП	Разинков	
	Рук. АМ-1	Игнатов	
	Н. контр.	Вавилова	
	Гл. спец.	Антонов	
	Рук. гр.	Вавилова	
Инв. №	Ст. инж.	Гер	

264-12-257.86 КЖИ-01сб

Колонна 2КД3.33-1.1-3, 2КД3.33-1.1-4 (Сборочный чертеж)

Стадия	Масса	Масштаб
Р		
Лист	Листов	

ГИПРОТЕАТР г. Ленинград

Копировал: Рулькова

1861-11

Формат: А3

Альбом 7

Типовой проект

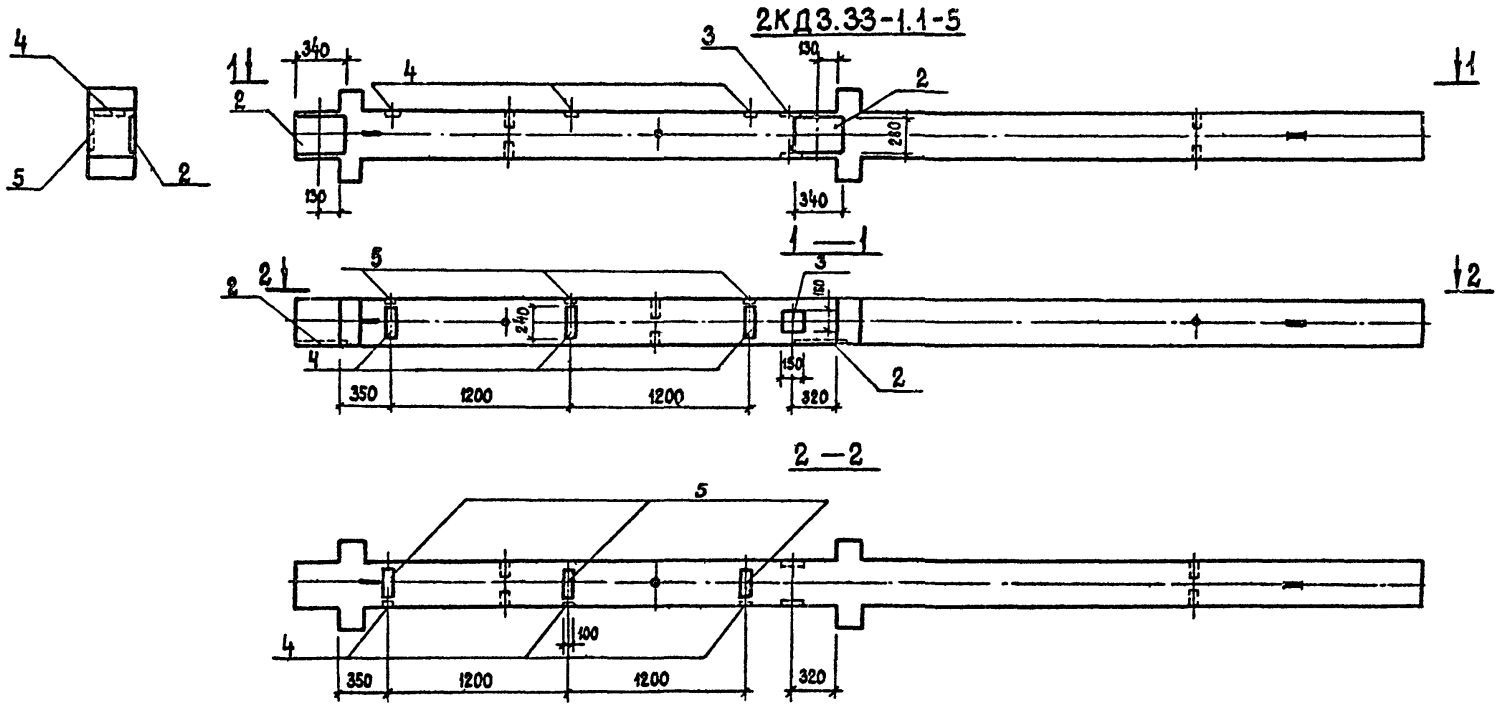

Взам. инв. №

Подпись и дата

Инв. № подл.

Привязан			
Инв. №			

ГИП	Разинков	
Рук. АМ-1	Игнатов	
Н. контр.	Вавилова	
Гл. спец.	Антонов	
Рук. гр.	Вавилова	
Ст. инж.	Юрченкова	

Копировал Рулькова

264-12-257.86 КЖИ-01СБ

Колонна 2КД3.33-1.1-5 (сборочный чертеж)

Стадия	Масса	Масштаб
Р		
Лист	Листов	

ГИПРОТЕАТР г. Ленинград

1861-11

Формат А3

Альбом 7

Типовой проект

2КД3.33-1.1-9

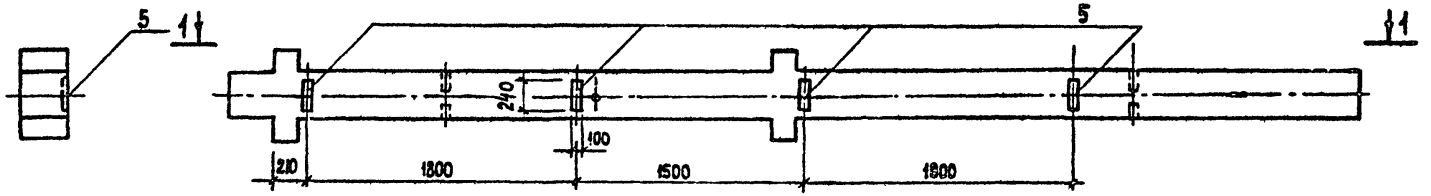

2КД3.33-1.1-11

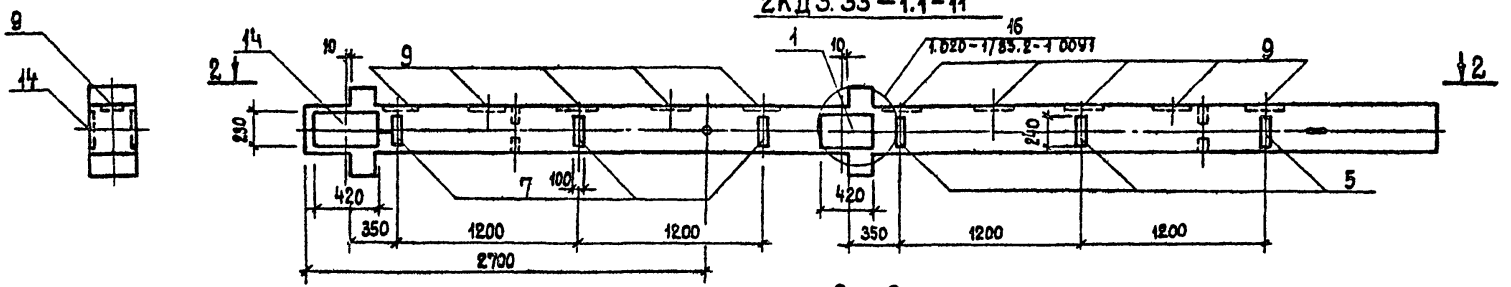

2 — 2

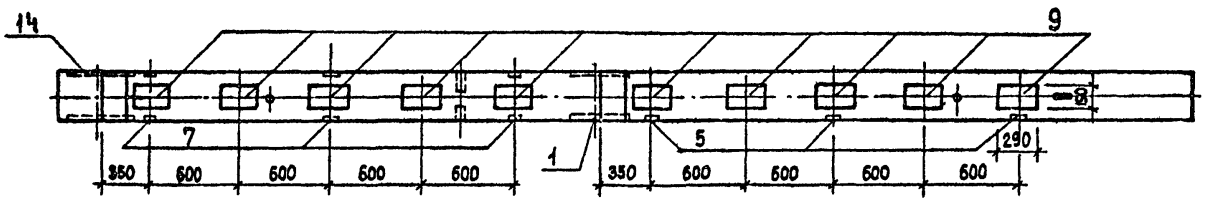

Привязан			
Инв. №			
ГИП	Разинков		
Рук. АМ-1	Игнатов		
Н. контр.	Вавилова		
Гл. спец.	Антонов		
Рук. гр	Вавилова		
Ст. инж.	Юрченкова		

Копировал: Рулькова

264-12-257.86 **КЖИ-01СБ**

Колонна 2КД3.33-1.1-9; 2КД3.33-1.1-11 (Сборочный чертеж)

Стадия	Масса	Масштаб
Р		
Лист	Листов	

ГИПРОТЕАТР
г. Ленинград

1861-11

Формат: А3

Инв. № подл. | Подпись и дата | Взам. инв. №

Альбом 8

Типовой проект

2КД3.33-1.1-12

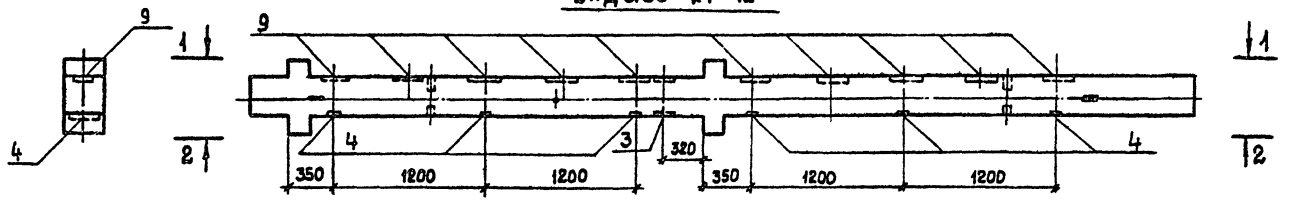

1-1

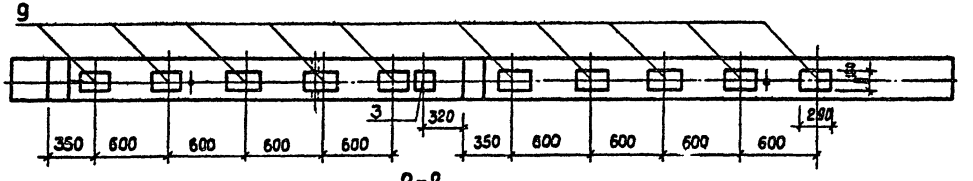

2-2

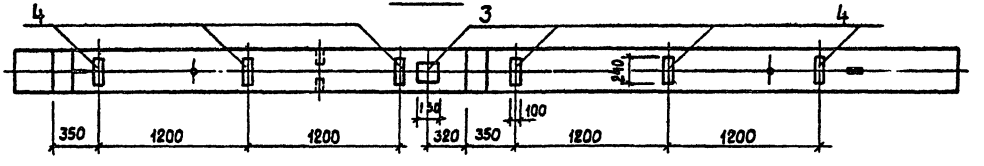

Обозначение	Марка
КЖИ-01	2КД3.33-1.1-1
-01	2КД3.33-1.1-2
-02	2КД3.33-1.1-3
-03	2КД3.33-1.1-4
-04	2КД3.33-1.1-5
-05	2КД3.33-1.1-9
-06	2КД3.33-1.1-11
-07	2КД3.33-1.1-12

Инв.№ подл. | Подпись и дата | Взам.инв.№

Привязан

Инв №

ГИП	Разинков	
Рук.АМ1	Игнатов	
Н.контр.	Вавилова	
Гл.спец.	Антонов	
Рук. гр.	Вавилова	
Ст. инж.	Юрченкова	

264-12-257.86 КЖИ-01сб

Колонна 2КД3.33-1.1-12

(Сборочный чертеж)

Стадия	Масса	Масштаб
Р		
Лист	Листов	

ГИПРОТЕАТР
г. Ленинград

Копировал: Рулькова

1861-11

Формат А3

Альбом 7

Типовой проект

Формат	Зона	Поз.	Обозначение	Наименование	Кол. на испол. КЖИ-02 –	01		Примеч.
				Сборочные единицы				
			1.020-1/83.2-1 07	2КД3.33-2.3	1	1		
		4	1.020-1/83.2-15 24-06	Изделие закладное МН33		3		
		5	то же 24-07	то же МН34		3		
		7	КЖИ-МН3-10	" " МН3	3	3		
		9	1.020-1/83.2-15 23	" " МН13		10		
					2КД3.33-2.3-1	2КД3.33-2.3-2		

Инв. № подл. | Подпись и дата | Взам. инв. №

Привязан

Инв. №

ГИП	Разинков	
Рук. ЯМ-1	Игнатов	
Н. контр.	Вавилова	
Гл. спец.	Антонов	
Рук. гр.	Вавилова	
Ст. инж.	Юрченкова	

Копировал: Рулькова

264-12-257.86 КЖИ-02

Колонна
2КД3.33-2.3-1
2КД3.33-2.3-2

Стадия	Лист	Листов
Р		

ГИПРОТЕАТР
г. Ленинград

1861-11

Формат: А3

Альбом 2

Типовой проект

2КД3.33-23-1

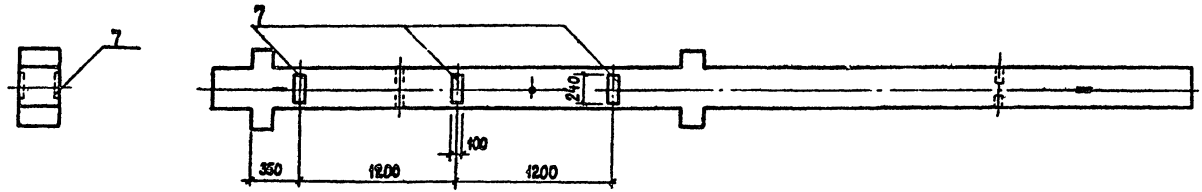

2КД3.33-23-2

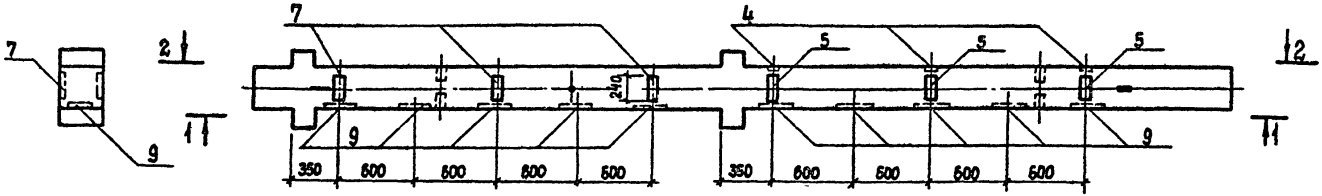

1—1

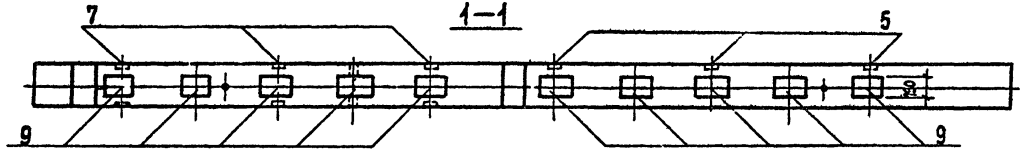

2—2

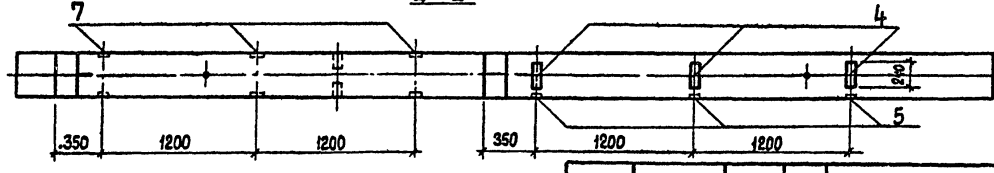

Обозначение	Марка
КЖИ-300	2КД3.33-23-1
-01	2КД3.33-23-2

Привязан

Инв. №

ГИП	Разинков	
Рук. АМ-1	Игнатов	
Н.контр.	Вавилова	
Гл.спец.	Янтарь	
Рук. гр.	Вавилова	
Сп. ИКЖ	Юрченкова	

264-12-257.86 КЖИ-02сб

Колонна 2КД3.33-2.3-1; 2КД.3.33-2.3-2 (Сборочный чертеж)

Стадия	Масса	Масштаб
Р		
Лист	Листов	

ГИПРОТЕАТР г. Ленинград

Копировал Рулькова

1851-11

Формат А3

Инв. № подл. | Подпись и дата | Взам. инв. №

Альбом 7

Типовой проект

Формат	Зона	Поз.	Обозначение	Наименование	Кол. на исполнение КЖИ-03 —	01	02	03	04	05	06	07	08	09	10	Примеч.
				Документация												
			1.020-1/83.2-1.0091.	Узел 16									1	1		
			То же	Узел 13		2	2			2				1		
			" "	Узел 14			1	1	2							
				Сборочные единицы												
			1.020-1/83.2-1 07	2.КО3.33-1.2	1	1	1	1	1	1	1	1	1	1	1	
		14	КЖИ-080	Изделие закладное МН5										1		
		2	1.020-1/83.2-1 26-01	то же МН28			2	2	1				1	1		
		3	" " 24-09	" " МН41	2						2	2			2	
		4	" " 24-06	" " МН33	4	4	10	4	6	4	4	4	4	10	4	
		5	" " 24-07	" " МН34		4		4	3	4	6	6	3			
		8	" " 26	" " МН27			1	1	1							
		9	" " 23	" " МН13											10	
		10	" " 24-08	" " МН40		3	3			3				2		
		12	" " 26-06	" " МН36					1							
		11	КЖИ-160	" " МН4									1			
					2КО3.33-1.2-1	2КО3.33-1.2-2	2КО3.33-1.2-3	2КО3.33-1.2-4	2КО3.33-1.2-5	2КО3.33-1.2-6	2КО3.33-1.2-7	2КО3.33-1.2-8	2КО3.33-1.2-9	2КО3.33-1.2-10	2КО3.33-1.2-11	

Инв. № подл. | Подпись и дата | Взам. инв. №

Привязан

Инв. №

ГИП	Разинков	
Рук. ям-1	Игнатов	
Н. контр.	Вавилова	
Гл. спец.	Антонов	
Рук. гр.	Вавилова	
Ст. инж.	Юрченкова	

264-12-257.86 КЖИ-03

Колонна 2КО3.33-1.2-1÷2КО3.33-12-11

Стадия	Лист	Листов
Р		

ГИПРОТЕАТР г. Ленинград

Копировал: Рилькова 1861-11 Формат А3

Типовой проект Альбом 7

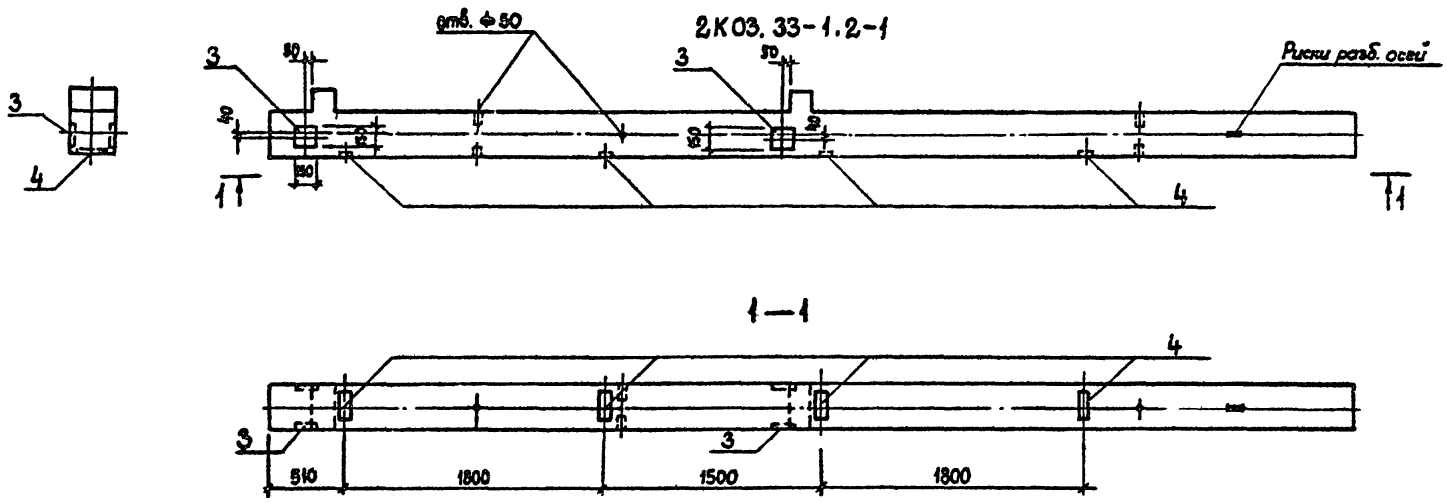

Обозначение	Марка
КЖИ-03	2КО3.33-1.2-1
-01	2КО3.33-1.2-2
-02	2КО3.33-1.2-3
-03	2КО3.33-1.2-4
-04	2КО3.33-1.2-5
-05	2КО3.33-1.2-6
-06	2КО3.33-1.2-7
-07	2КО3.33-1.2-8
-08	2КО3.33-1.2-9
-09	2КО3.33-1.2-10
-10	2КО3.33-1.2-11

Инв.№подл. | Подпись и дата | Взам.инв.№

Привязан		
Инв.№		

ГИП	Разинков	
Рук. АМ-1	Игнатов	
Н.контр.	Вавилова	
Гл.спец.	Антонов	
Рук.груп.	Вавилова	
Ст.инж.	Урьенкова	

Копировал Рулькова

264-12-257.86 КЖИ-03сб

Колонна 2КО3.33-1.2-1 (сборочный чертеж)

Стадия	Масса	Масштаб
Р		
Лист	Листов	

ГИПРОТЕАТР г. Ленинград

1861-11 Формат: А3

Альбом 7

Типовой проект

Инв. № подл. | Подпись и дата | Взам. инв. №

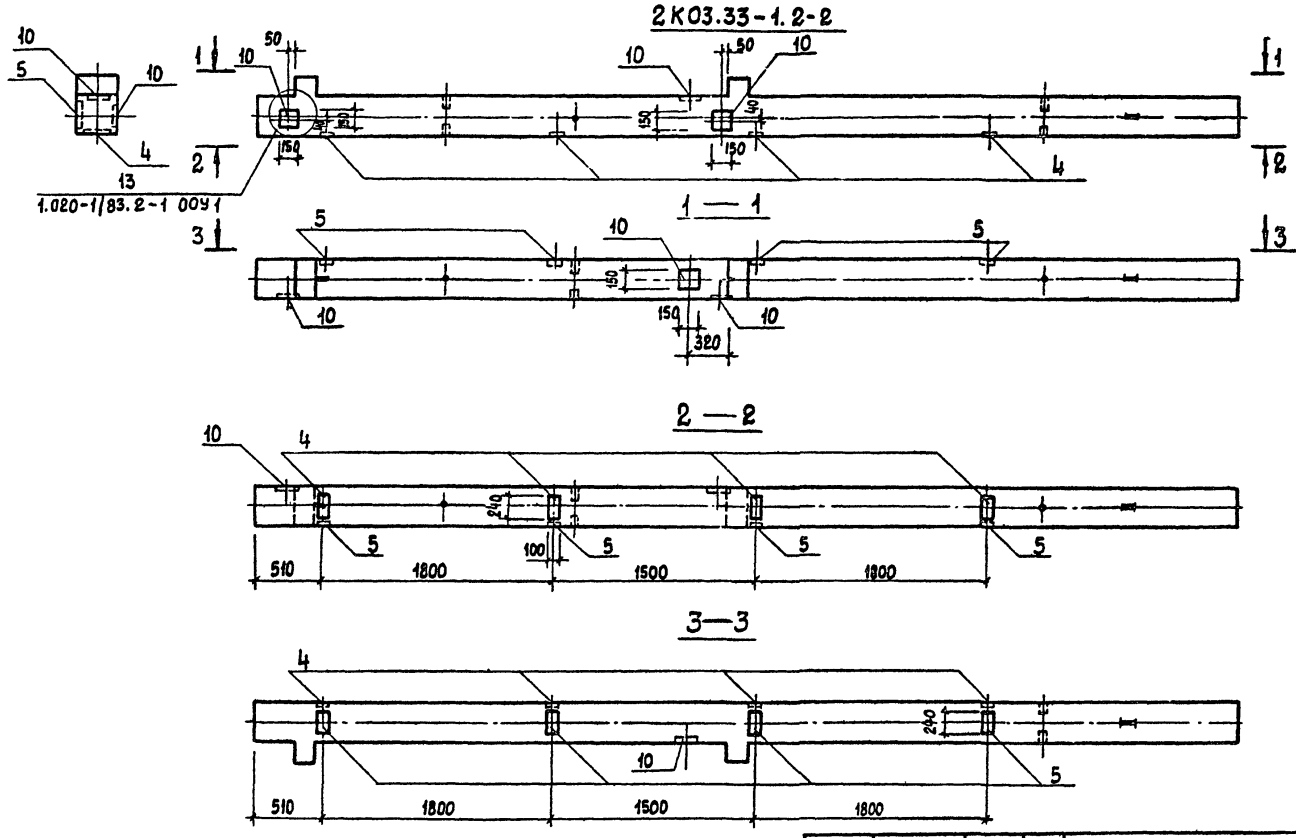

ГИП	Разинков		
Рук. АМ-1	Игнатов		
Н. контр.	Вавилова		
Гл. спец.	Антонов		
Рук. групп.	Вавилова		
Ст. инж.	Гер		

Привязан

Инв. №

264-12-257.86 КЖИ-ОЗСБ

Колонна 2КО3.33-1,2-2

(Сборочный чертеж)

Стадия	Масса	Масштаб
Р		
Лист	Листов	

ГИПРОТЕАТР
г. Ленинград

Копировал: Рулькова

1861-11

Формат: А3

Альбом 7

Типовой проект

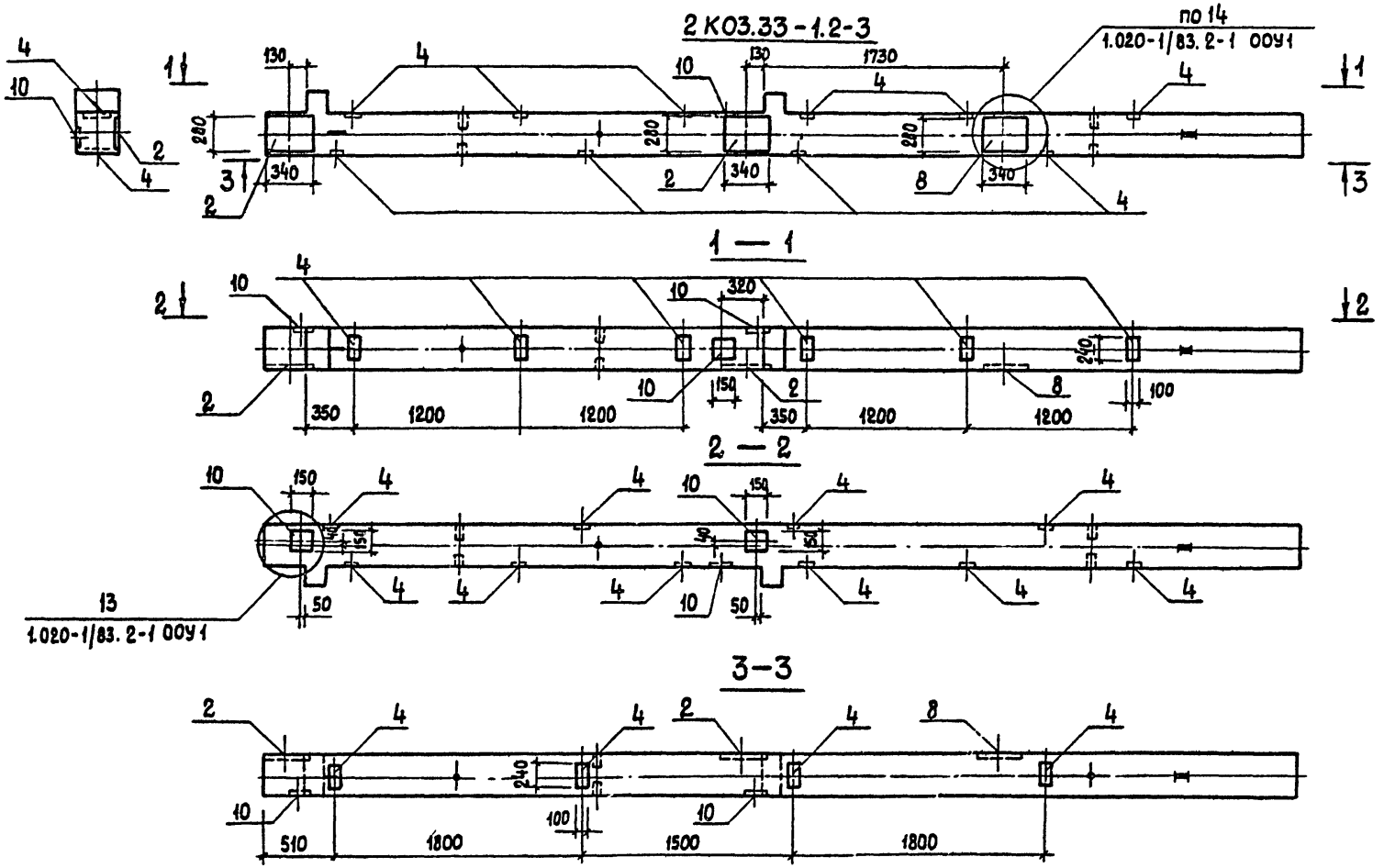

Инв. № подл. | Подпись и дата | Взам. инв. №

Привязан

Инв. №

Гл.П.	Разинков	
Рук. АМ-1	Игнатов	
Н. контр.	Вавилова	
Гл. спец.	Антонов	
Рук. гр.	Вавилова	
Ст. инж.	Юрченкова	

264-12-257.86 КЖИ-03сб

Колонна 2КО3.33-12-3
(Сборочный чертеж)

Стадия	Масса	Масштаб
Р		
Лист	Листов	

ГИПРОТЕАТР
г. Ленинград

Копировал: Рулькова

1861-11

Формат: А3

Типовой проект

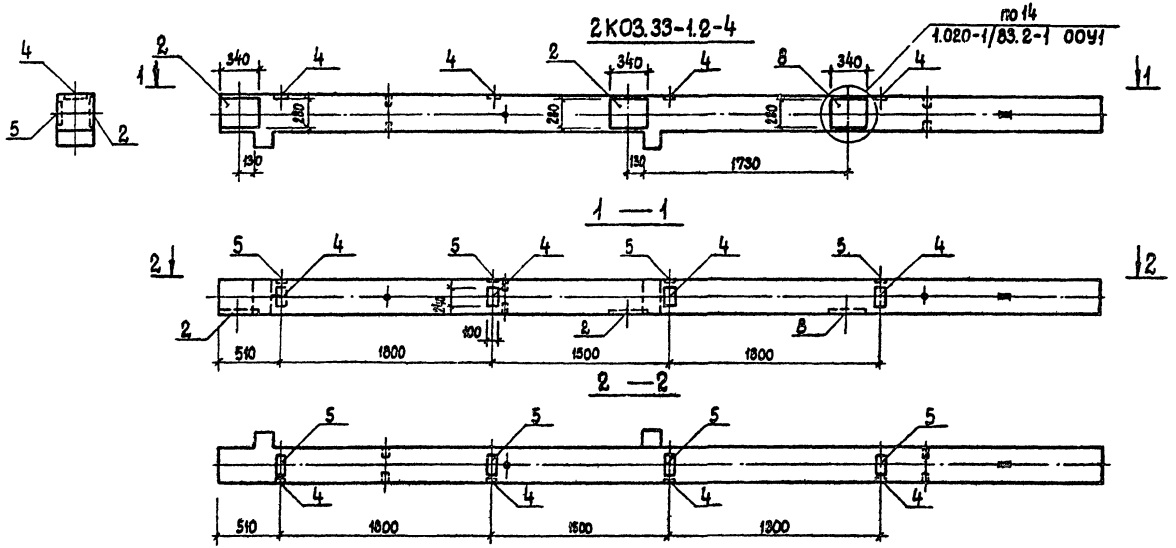

Привязан	ГИП	Разинков	
	Рук. АМ-1	Игнатов	
	Н. контр.	Вавилова	
	Гл. спец.	Антонов	
	Рук. группы	Вавилова	
Инв. №	Ст. инж.	Юрченкова	

Копировал: Рулькова

264-12-257.86 КЖИ-ОЗсб

Колонна 2КО3.33-1.2-4 (Сборочный чертеж)

Стадия	Масса	Масштаб
Р		
Лист	Листов	

ГИПРОТЕАТР г. Ленинград

1861-11

Формат: А3

Инв. № подл. | Подпись и дата | Взам. инв. №

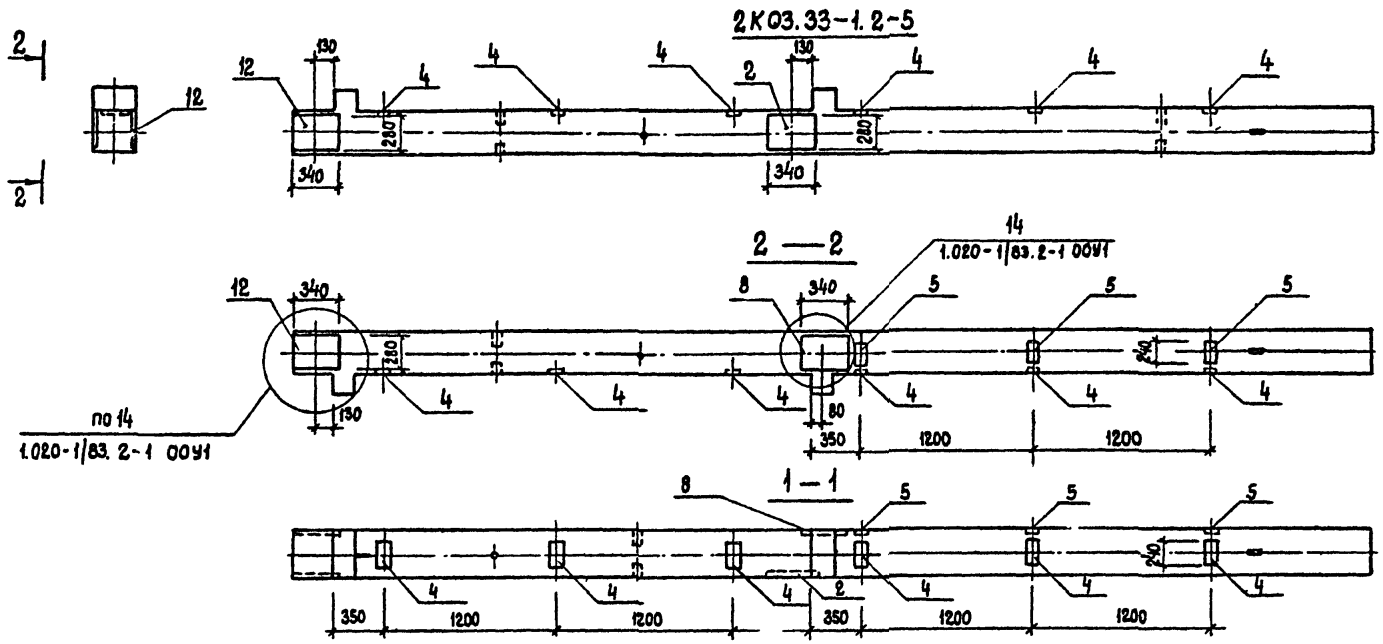

Типовой проект Альбом 7

Инв. № подл.	Подпись и дата	Взам. инв. №

Привязан			
Инв №			

ГИП	Разинков	
Рук. АМ-1	Игнатов	
Н. контр	Вавилова	
Гл. спец.	Антонс.	
Рук. группы	Вавилова	
Ст. инж.	Юрченкова	

Копировал. Рулькова

264-12-257.86 КЖИ-03сб

Колонна 2К03.33-1.2-5 (Сборочный чертеж)

Стадия	Масса	Масштаб
Р		
Лист	Листов	

ГИПРОТЕАТР г. Ленинград

1861-11

Формат: А3

Альбом 7

Типовой проект

2КО3.33-1.2-6

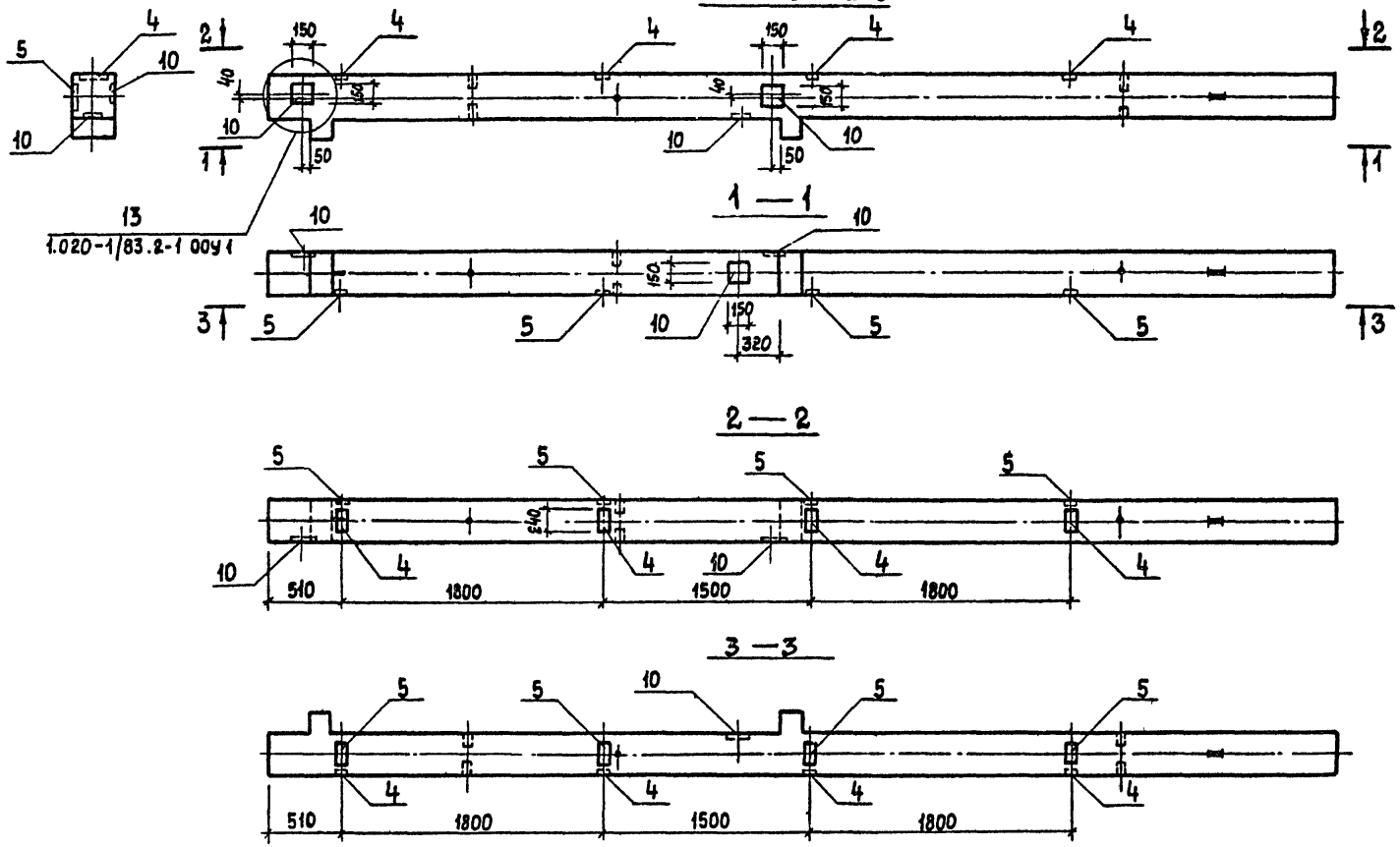

Взам. инв. №

Подпись и дата

Инв. № подл.

Привязан			
Инв. №			

ТИП	Разинков	
Рук. АМ 1	Игнатов	
Н. контр.	Вавилова	
Гл. спец.	Антонов	
Рук. гр.	Вавилова	
Ст. инж.	Юрченкова	

Копировал: Рулькова

264-12-257.86 КЖИ-ОЗсб

Колонна 2КО3.33-1.2-6

(Сборочный чертеж)

Стадия	Масса	Масштаб
Р		
Лист	Листов	

ГИПРОТЕАТР
г. Ленинград

1861-11

Формат: А3

Альбом 7

Типовой проект

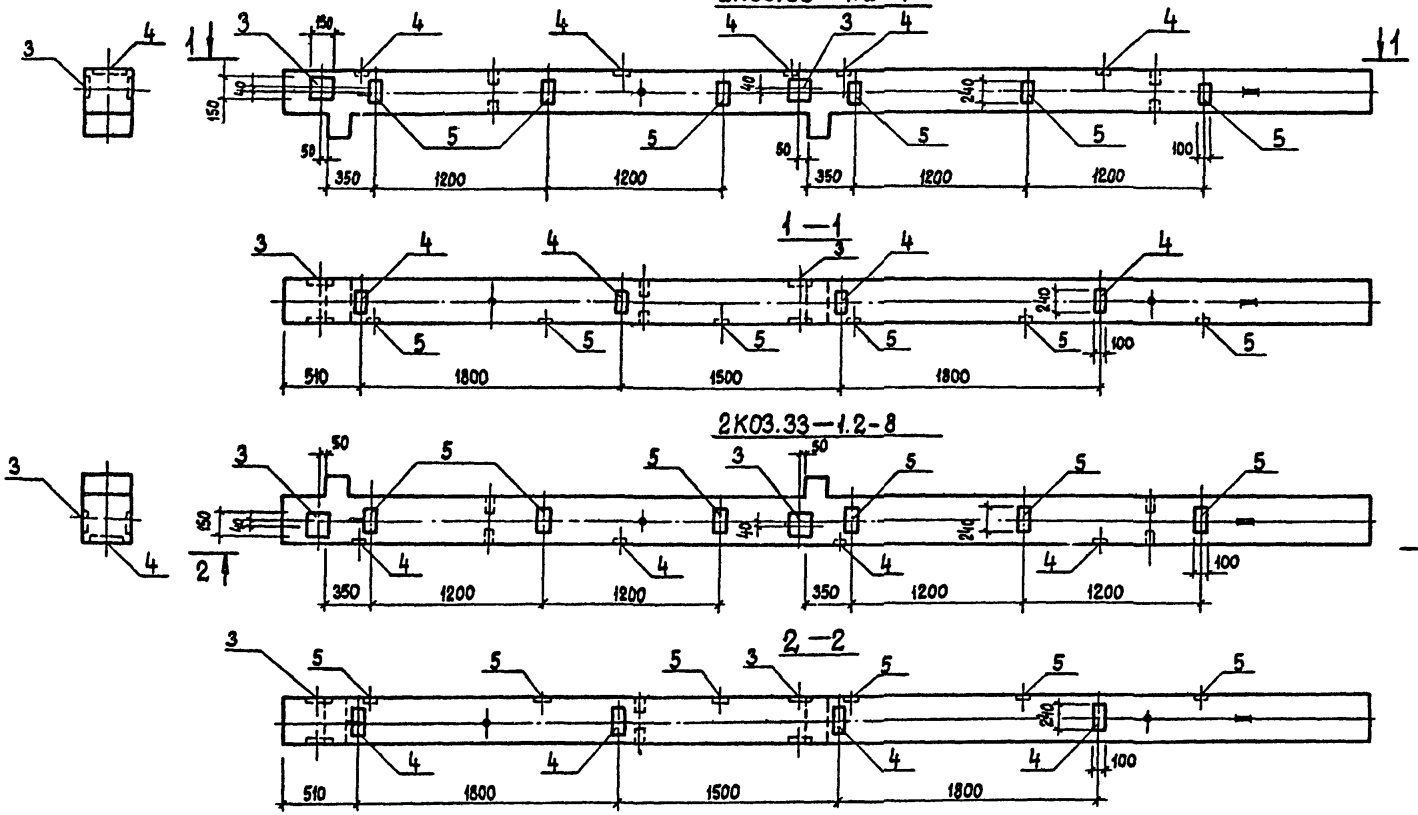

Привязан	ГИП	Разинков	
	Рук. АМ-1	Игнатов	
	Н контр.	Вавилова	
	Гл. спец.	Антонов	
	Рук груп	Вавилова	
Инв. №	Ст инж.	Юрченкова	

264-12-257.86 КЖИ-03сб

Колонна 2К03.33-1.2-7; 2К03.33-1.2-8 (Сборочный чертеж)

Стадия	Масса	Масштаб
Р		

Лист | Листов

ГИПРОТЕАТР г. Ленинград

Копировал. Рулькова

1861-11

Взам. инв. №

Подпись и дата

Инв. № подл.

2К03.33-1.2-9

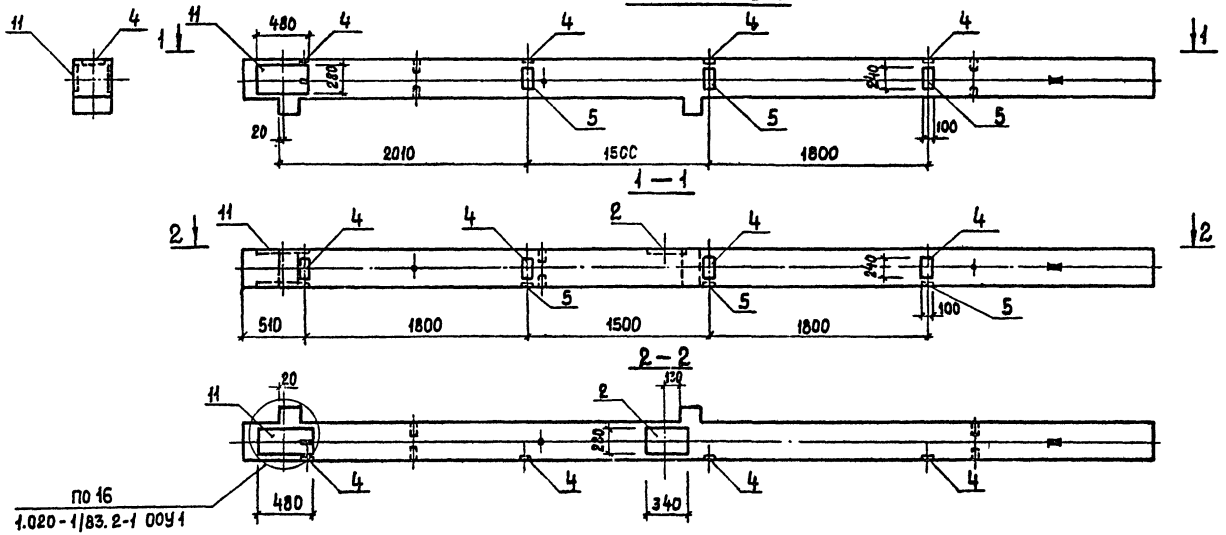

Альбом 7

Типовой проект

Инв. № подл. | Подпись и дата | Взам. инв. №

Привязан	ГИП	Разинков	
	Рук. АМ1	Игнатов	
	Н. контр.	Вавилова	
	Гл. спец.	Антонов	
	Рук. груп.	Вавилова	
Инв. №	Ст. инж.	Юрченкова	

Копировал: Рулькова

264-12-257.86 КЖИ-03сб

Колонна 2К03.33-1.2-9 (Сборочный чертеж)

Стадия	Масса	Масштаб
Р		
Лист	Листов	

ГИПРОТЕАТР г. Ленинград

1861-11

Формат: А3

Альбом 7

Типовой проект

2К03.33-1.2-10

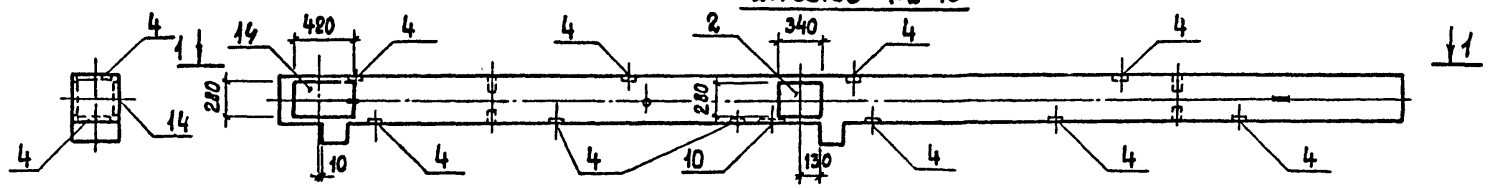

1—1

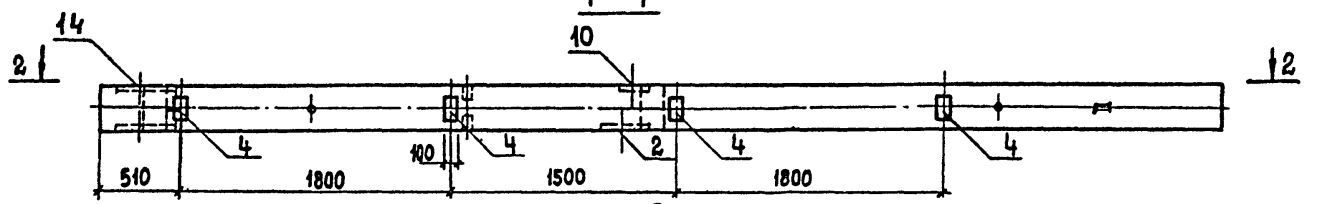

2—2

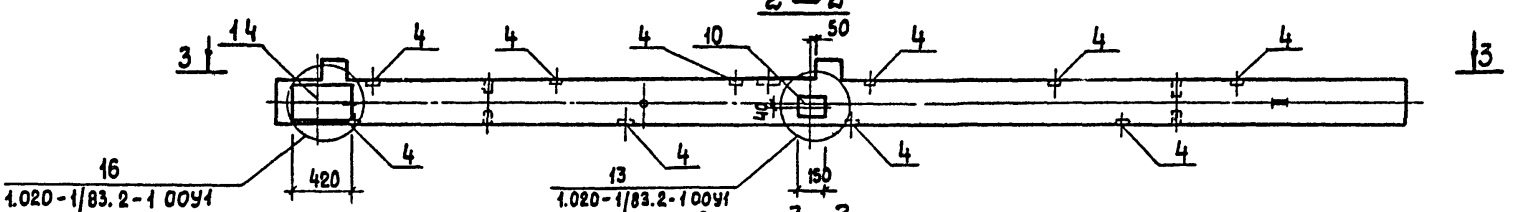

3—3

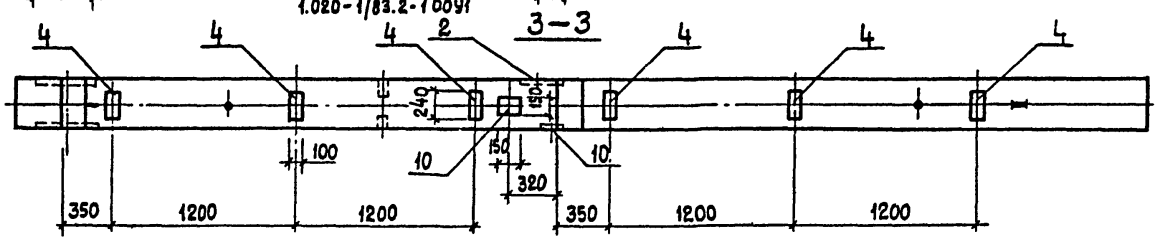

Привязан	ГИП	Разинков	
	Рук. АМ-1	Игнатов	
	Н контр.	Вавилова	
	Гл спец	Антонов	
	Рук. гр.	Вавилова	
Инв. №	Ст инж	Юченкова	

264-12-257.86 КЖИ-03сб

Колонна 2К03.33-12-10 (Сборочный чертеж)

Стадия	Масса	Масштаб
Р		
Лист	Листов	

ГИПРОТЕАТР г. Ленинград

Копировал Рулькова

1961-11

Формат: А3

Инв. № подл. | Подпись и дата | Взам. инв. №

2КО3.33 –1.2-11

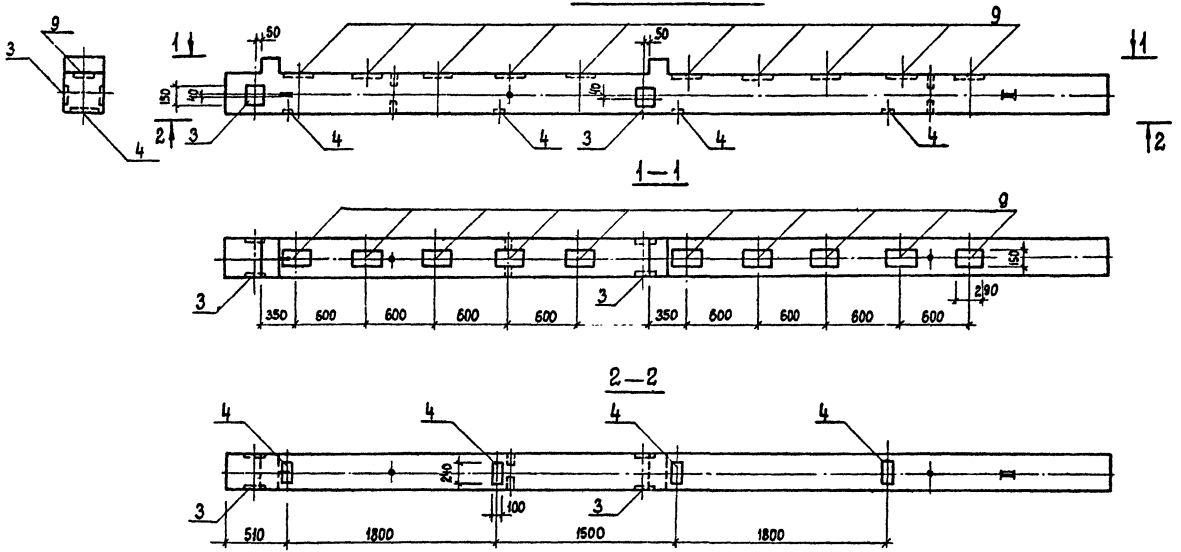

Альбом 7

Типовой проект

Инв. № подл. | Подпись и дата | Взам. инв. №

264-12-257.86	КЖИ-ОЗсб		
Колонна 2КО3.33-1.2-11 (Сборочный чертеж)	Стадия	Масса	Масштаб
	Р		
	Лист	Листов	
	ГИПРОТЕАТР г. Ленинград		

Привязан	ГИП	Разинков
	Рук. АМ-Г	Игнатов
	Н. контр.	Вавилова
	Гл. спец.	Антонов
	Рук. гр.	Вавилова
Инв. №	Ст. инж.	Юрченкова

Копировал: Рулькова

1861-11

Формат: А3

Альбом 7

Типовой проект

Формат	Зона	Поз.	Обозначение	Наименование	Кол. на исполнение КЖИ-04 –	01	02		Примеч.
				Документация					
		16	1.020-1/83.2-1 0041	Узел 16	2	2	2		
			КЖИ-0041	Узел 1	1				
				Сборочные единицы					
			1.020-1/83.2-1 07	2КО3.33-2.4	1	1	1		
			КЖИ-080	Изделие закладное МН5	1	1	1		
		1	1.020-1/83.2-15 23-06	Изделие закладное МН38	2	1	1		
		4	то же 24-06	то же МН33	3	6			
		5	" " 24-07	" " МН34	5	6			
		9	" " 23	" " МН13	9	10			
		7	КЖИ-150	" " МН3			6		
					2КО3.33-2.4-1	2КО3.33-2.4-2	2КО3.33-2.4-3		

Инв. № подл. | Подпись и дата | Взам. инв. №

Привязан

Инв. №

ГИП	Разинков	
Рук. АМ	Игнатов	
Н. контр.	Вавилова	
Гл. спец.	Антон. ов	
Рук. гр.	Вавилова	
Ст. инж.	Юрченкова	

264-12-257.86 КЖИ-04

Колонна
2КО3.33-2.4-1;
2КО3.33-2.4-2;
2КО3.33-2.4-3.

Стадия	Лист	Листов
Р		

ГИПРОТЕАТР
г. Ленинград

Копировал: Рульхова

1861-11

Формат: А3

Альбом 2

Типовой проект

2КО3.33-2.4-1

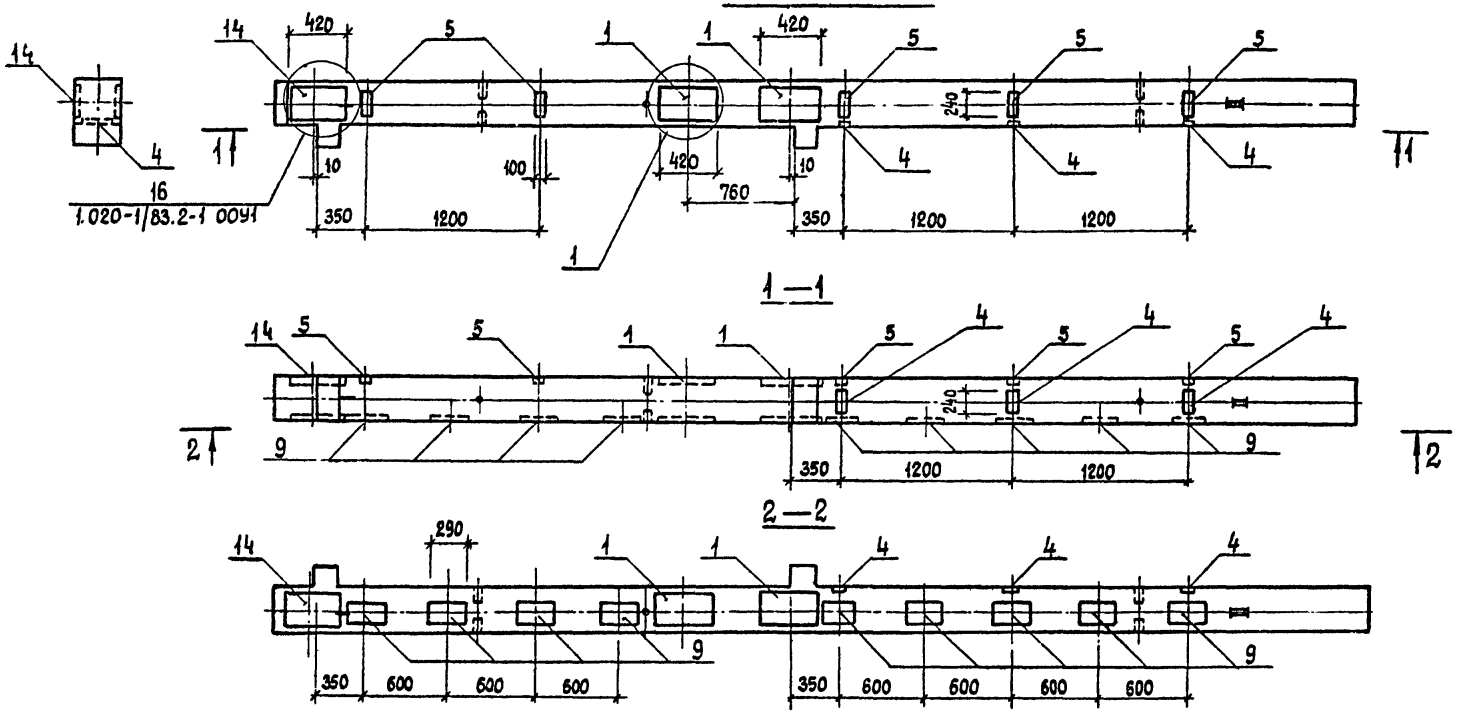

Привязан	ГИП	Разинков	
	Рук. АМ-1	Игнатов	
	Н. контр.	Вавилова	
	Гл. спец.	Антонов	
	Рук. груп.	Вавилова	
Инв. №	Ст. инж.	Юрченкова	

Копировал: Рулькова

264-12-257-86 КЖИ-04сб

Колонна 2КО3.33-2.4-1 (Сборочный чертеж)

Стадия	Масса	Масштаб
Р		
Лист	Листов	

ГИПРОТЕАТР г. Ленинград

1861-11

Формат: А3

Инв. № подл. | Подп. и дата

Альбом 7

Типовой проект

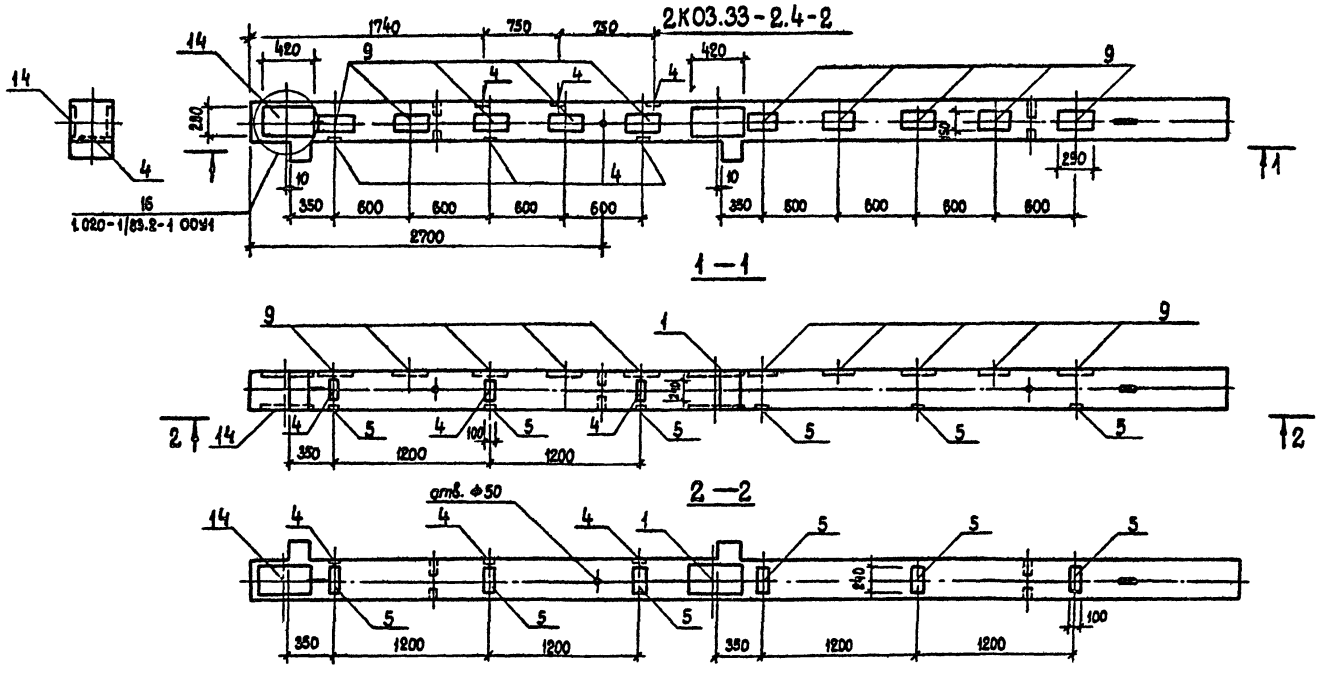

Привязан		ГИП	Разинков	264-12-257.86 КЖИ-04сб	
		Рук. Арх.	Игнатов	Колонна 2КО3.33-2.4-2 (Сборочный чертеж)	Стадия: Р; Масса; Масштаб
		Н. контр.	Вавилова		Лист; Листов
		Гл. спец.	Антонов		ГИПРОТЕАТР г. Ленинград
		Рук. гр.	Вавилова		
Инв. №		Ст. инж.	Юрченкова		

Копировал Зулькова

12Г1 11

Формат А3

2К03.33-2.4-3

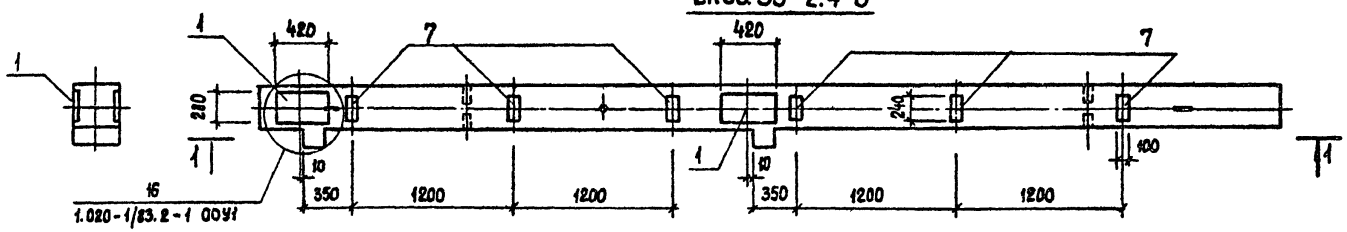

1—1

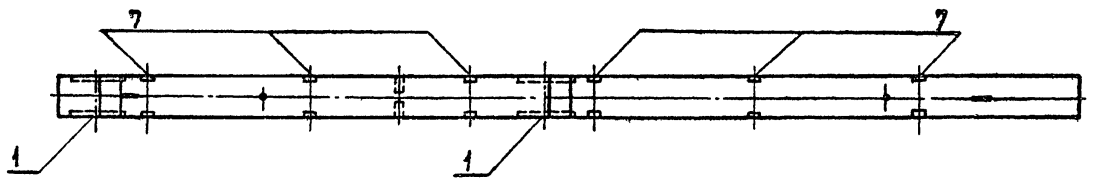

Обозначение	Марка
КЖИ-03	2К03.33-2.4-1
-01	2К03.33-2.4-2
-02	2К03.33-2.4-3

Альбом 7

Типовой проект

Инв. № подл. | Подпись и дата | Взам. инв. №

Привязан			
	ГИП	Разинков	
	Рук. АМ1	Игнатов	
	Н.контр.	Вавилова	
	Гл.спец.	Антонов	
	Рук. гр.	Вавилова	
Инв. №	Ст.инж.	Юрченкова	

Копировал: Рулькова

264-12-257.86 КЖИ-04сб

Колонна 2К03.33-2.4-3 (Сборочный чертеж)

Стадия	Масса	Масштаб
Р		
Лист	Листов	

ГИПРОТЕАТР г. Ленинград

Формат: А4

1861-11

Альбом 7

Типовой проект

1К3.33-1

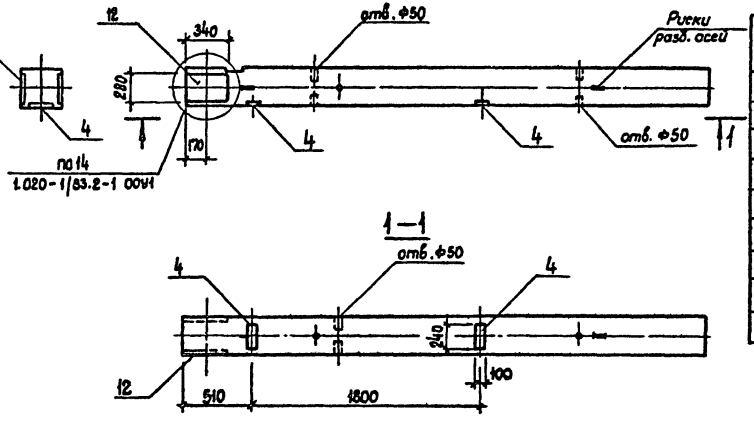

Формат	Зона	Поз.	Обозначение	Наименование	Кол.	Примеч.
				Документация		
			1.020-1/83.2-1 ООУ1	Узел 14	1	
				Сборочные единицы		
			1.020-1/83.2-1 03	1К3.33	1	
		4	1.020-1/83.2-15 24-06	Изделие закладное МН33	2	
		12	то же 26-06	то же МН36	1	

Инв. № подл. | Подпись и дата | Взам. инв. №

Привязан	ГИП	Разинков	
	Рук. АМ-1	Игнатов	
	Н. контр.	Вавилова	
	Гл. спец.	Антонов	
	Рук. группы	Вавилова	
Инв. №	Ст. инж.	Юченкова	

Консультант Рулькова

264-12-257.86 КЖИ-05

Колонна 1К3.33-1

Стадия	Масса	Масштаб
Р		
Лист	Листов	

ГИПРОТЕАТР
г. Ленинград

1861-11

Формат: А3

Альбом 7.

Типовой проект

Формат	Зона	Поз.	Обозначение	Наименование	Кол. на исполнение КЖИ-06 —	01	02	03	04	05	06	07		Примеч.
				Документация										
			1.020-1/83.2-1 ООУ1	Узел 16				1			3			
			КЖИ-	Узел 1		1								
			1.020-1/83.2-1 ООУ1	Узел 14	2									
				Сборочные единицы										
			1.020-1/83.2-1 14	3КД3.33-1.4	1	1	1	1	1	1	1	1		
		1	1.020-1/83.2-15 23-06	Изделие закладное МН38		1		2			3			
		2	То же 26-01	То же МН28	1	2		1	3					
		3	" " 24-09	" " МН41			2	2	2	1		1		
		4	" " 24-06	" " МН33					6			9		
		5	" " 24-07	" " МН34	14		8		3	5	6	3		
		6	КЖИ-080	" " МН2		6								
		7	КЖИ-080	" " МН3		2		6	3		3			
		9	1.020-1/83.2-15 23	" " МН13							15	15		
		8	То же 26	" " МН27	2									
					3КД3.33-1.4-1	3КД3.33-1.4-2	3КД3.33-1.4-3	3КД3.33-1.4-4	3КД3.33-1.4-5	3КД3.33-1.4-9	3КД3.33-1.4-11	3КД3.33-1.4-12		

Инв.№подл. | Подпись и дата | Взам.инв.№

Привязан

Инв.№

ГИП	Разинков	
Рук. АМ-1	Игнатов	
Н.контр.	Вавилова	
Гл.спец.	Антонов	
Рук.гр.пт.	Вавилова	
Ст.инж.	Юченкова	

Копир. Иванова

264-12-257.86 КЖИ-06

Колонна 3КД3.33-1.4-1÷3КД3.33-1.4-5; 3КД3.33-1.4-9; 3КД-3.33-1.4-11; 3КД3.33-1.4-12.

Стадия	Лист	Листов
Р		

ГИПРОТЕАТР г.Ленинград

1861-11

Формат А3

Альбом 7

Типовой проект

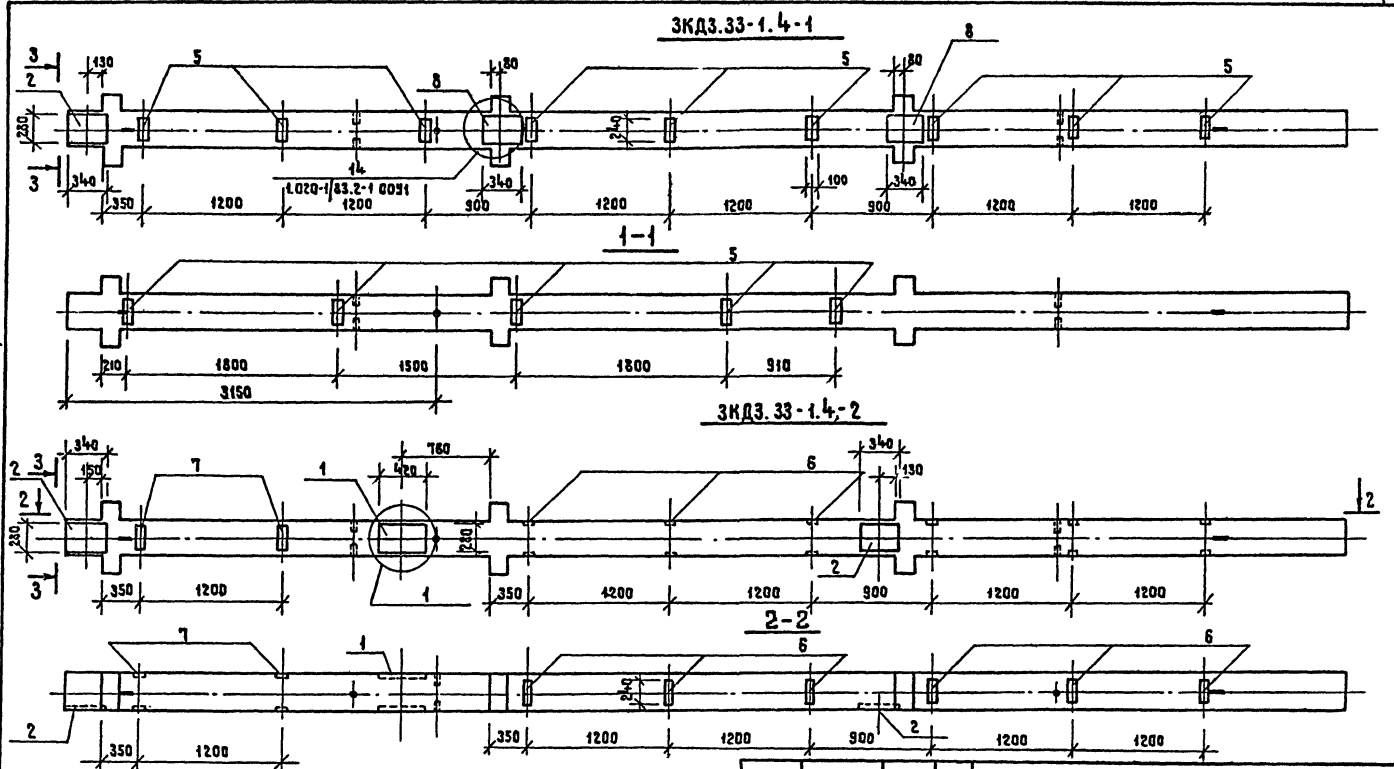

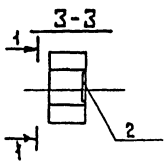

Привязан	ГИП	Разинков	
	Рук.ПП-1	Игнатов	
	Н.контр.	Вавилова	
	Гл.спец.	Антонов	
	Рук.гр.	Вавилова	
Инв. N	Ст инж	Юрченкова	

264-12-257.86 КЖИ-ОБСБ

Колонна 3КД3.33-1.4-1
3КД3.33-1.4-2
(Сборочный чертеж)

Стадия	Масса	Масштаб
Р		

Лист | Листов

ГИПРОТЕАТР
г. Ленинград

Инв.N подл. | Подпись и дата | Взам. инв.N

Копир Жукова

1861-11

Альбом 7

Типовой проект

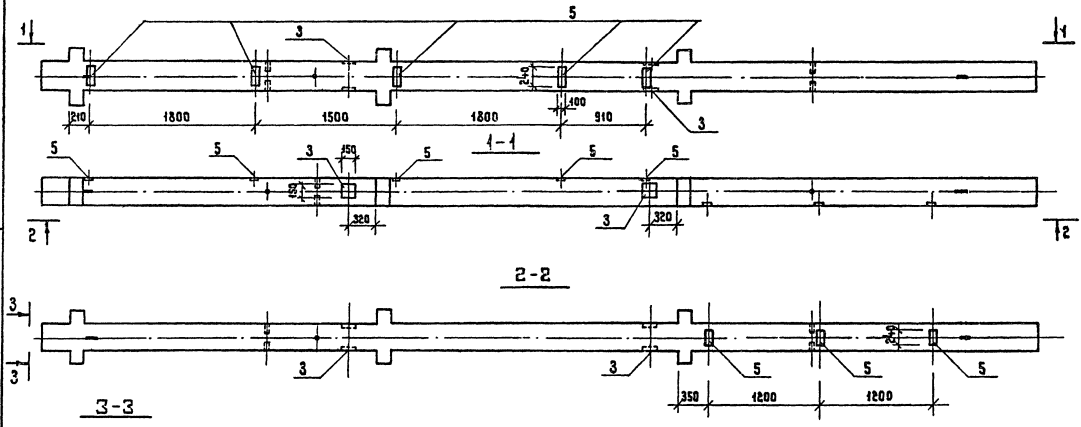

				264-12-257.86	КЖИ-06С6
Привязан		Гип	Разинков	Колонна 3КД3.33-1.4-3 (Сборочный чертеж)	Стадия: Р; Масса; Масштаб
		Рук.ЯМ-1	Игнатов		
		Н.контр.	Бабилова		
		Гл.спец.	Антонов		Лист; Листов
		Рук.гр.	Бабилова		ГИПРОТЕАТР г. Ленинград
Инв.N		Ст.инж.	Юрченкова		
		Копир. Жукова		1861-11	Формат А3

Инв.N подл. | Подп. и дата | Взам.инв.N

Альбом 7

Типовой проект

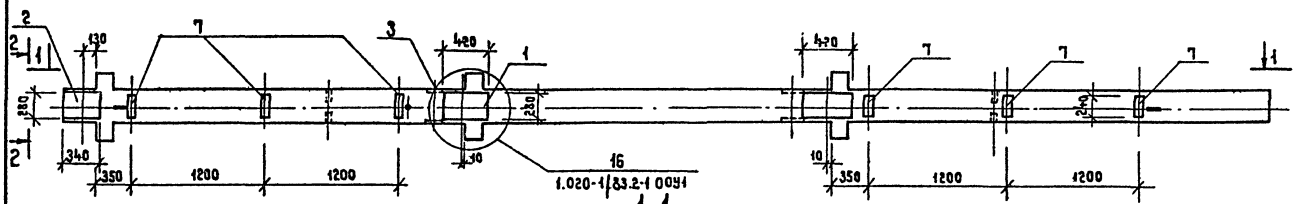

1-1

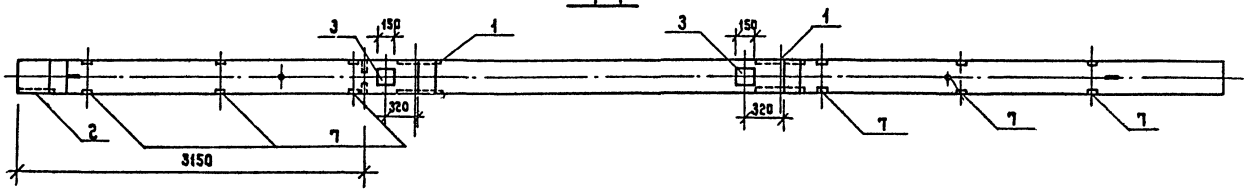

2-2

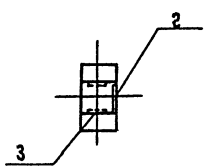

Привязан					
Инв. N					

Гип	Разинков	
Рук. ЯМ-1	Игнатов	
Н контр.	Вавилова	
Гл. спец.	Янтонов	
Рук. гр.	Вавилова	
Ст. инж.	Юрченкова	

264-12-257.86 КЖИ-ОБСБ

Колонна ЗКД3.33-1.4-4 (Сборочный чертеж)

Стадия	Масса	Масштаб
Р		
Лист	Листов	

ГИПРОТЕАТР г. Ленинград

Копир Жукова 1861-11 Формат 2

Инв. N подл. | Подпись и дата | Взам. инв. N

Альбом 7

Типовой проект

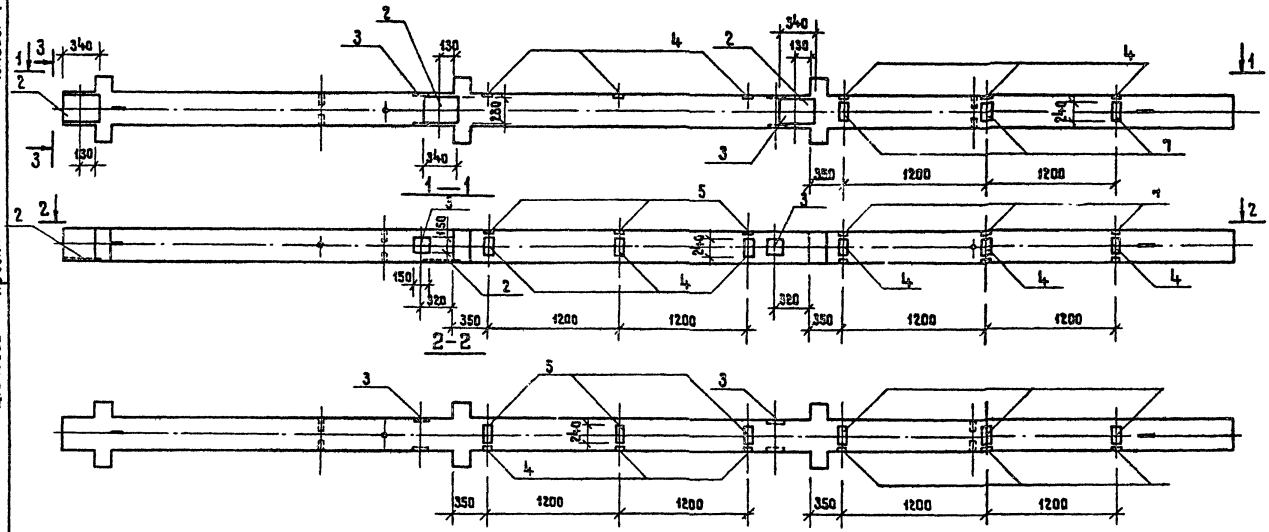

Инв.№ подл. | Подпись и дата | Взам.инв.№

Привязан			
Инв. №	ГИП	Разников	
	Рук.АП-1	Игнатов	
	Н.контр.	Вабилова	
	Гл.спец.	Антонов	
	Рук.гр.	Вабилова	
	Ст.инж.	Юрченкова	

Копир. Жукова

264-12-257.86 КЖИ-ОБСБ

Колонна ЗКД3.33-1.4-5 (Сборочный чертеж)

Стадия	Масса	Масштаб
Р		
Лист	Листов	

ГИПРОТЕАТР г. Ленинград

1861-11 Формат А3

Альбом 7

Типовой проект

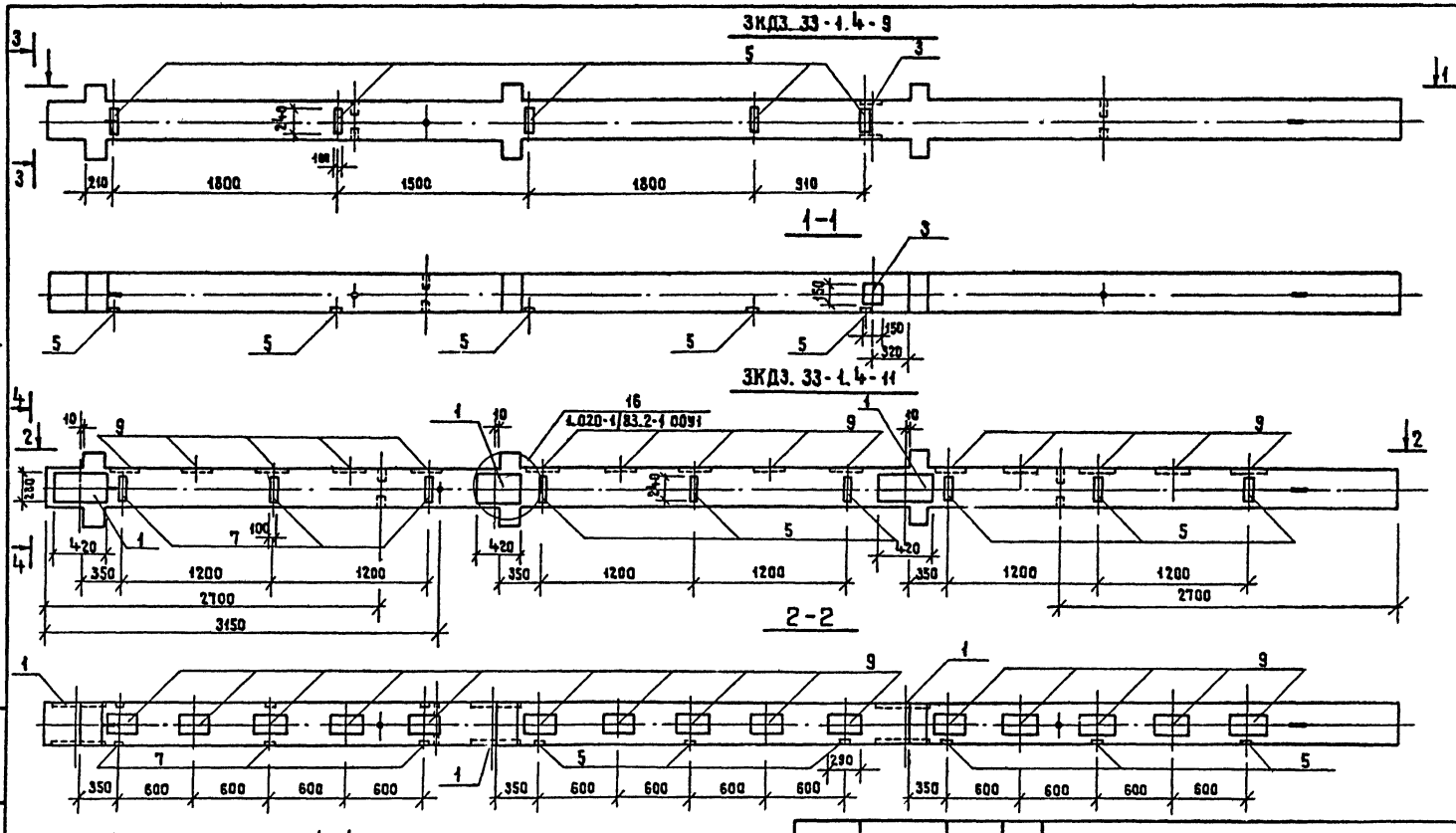

Привязан	гип	Разинков	
	Рук.ям-1	Игнатов	
	Н.контр.	Вавилова	
	Гл.спец.	Антонов	
	Рук.гр.	Вавилова	
Инв N	Ст инж.	Юрченкова	

264-12-257.86 КЖИ-ОБСБ

Колонна ЗКДЗ.33-1.4-9, ЗКДЗ.33-1.4-11 (Сборочный чертеж)

Стадия	Масса	Масштаб
Р		

Лист | Листов

ГИПРОТЕАТР г. Ленинград

Взам.инв.N | Подпись и дата | Инв N подл

Корр. Жукова 1861-11 Ф. тат 83

Альбом 7

Типовой проект

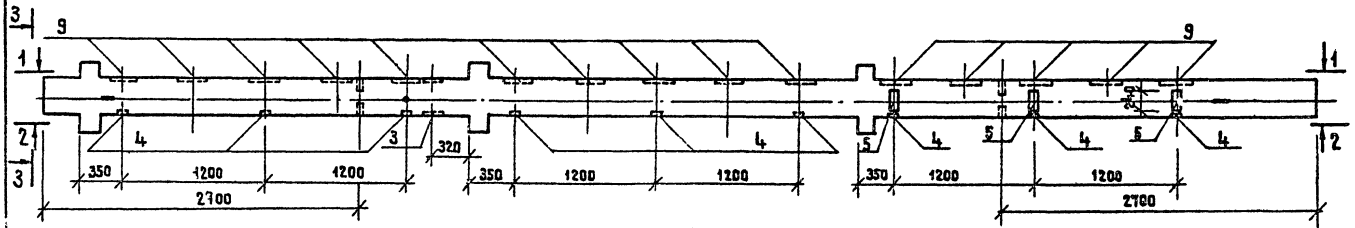

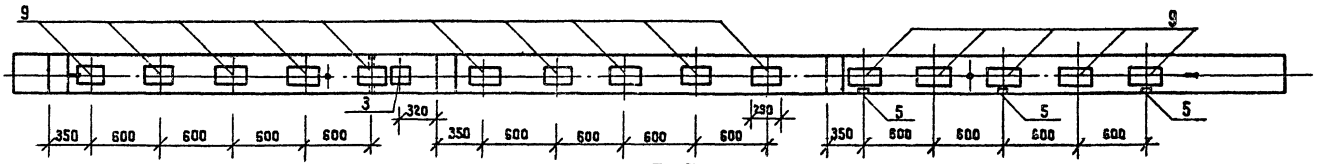

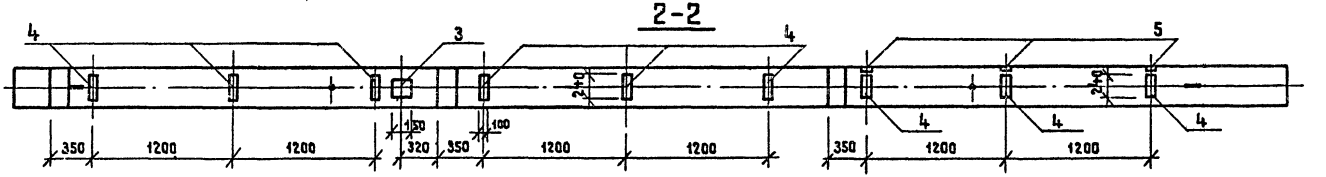

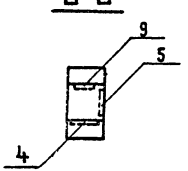

Обозначение	Марка
КЖИ-06	3КД3.33-1.4-1
-01	3КД3.33-1.4-2
-02	3КД3.33-1.4-3
-03	3КД3.33-1.4-4
-04	3КД3.33-1.4-5
-05	3КД3.33-1.4-9
-06	3КД3.33-1.4-11
-07	3КД3.33-1.4-12

Взам. инв. N

Подпись и дата

Инв. N подл.

Привязан

Инв. N

ГИП	Разинков	
Рук.ЯМ-1	Игнатов	
Н.контр.	Бабилова	
Гл.спец.	Янтонов	
Рук.гр.	Бабилова	
Ст.инже.	Юрченкова	

264-12-257.86 КЖИ-06СБ

Колонна 3КД3.33-1.4-12 (Сборочный чертеж)

Стадия	Масса	Масштаб
Р		
Лист	Листов	

ГИПРОТЕАТР г. Ленинград

Копир. Жукова 1861-11 Формат А3

Альбом 7

Типовой проект

Формат	Зона	Поз.	Обозначение	Наименование	Кол. на испол. КЖСЦ-07 —	01		Примеч.
				Сборочные единицы				
			1.020-1/83.2-1 14	3КД 3.33-2.6	1	1		
		4	1.020-1/83.2-15 24-06	Изделие закладное МН33		3		
		5	То же 24-07	То же МН34		3		
		7	КЖИ-МН3-10	" " МН3	6	6		
		8	1.020-1/83.2-15 23	" " МН13		15		
					3КД 3.33-2.6-1	3КД 3.33-2.6-2		

Инв. № подл. | Подпись и дата | Взам. инв. №

Привязан

Инв. №

ГИП	Разинков	
Рук. АМ-1	Ненатов	
Н. контр.	Вавилова	
Гл. спец.	Антонов	
Рук. груп.	Вавилова	
Ст. инж.	Юрченкова	

264-12-257.86 КЖИ-07

Колонна 3КД 3.33-2.6-1, 3КД 3.33-2.6-2.

Стадия	Лист	Листов
Р		

ГИПРОТЕАТР г. Ленинград

1251-11

Альбом 7

Типовой проект

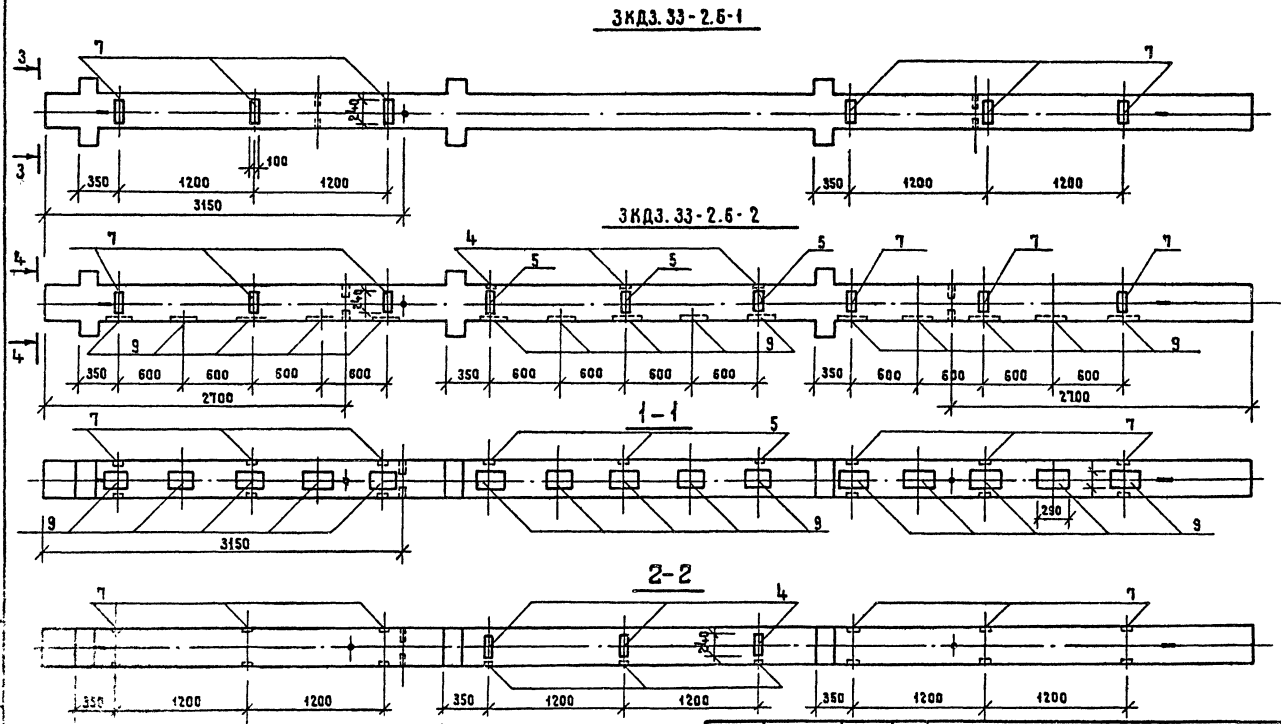

Обозначение	Марка
КЖИ - 07	3КДЗ.33-2.6-1
- 01	3КДЗ.33-2.6-2

Привязан

Инв. N

ГИП	Разников	
Рук.ЯМ-1	Игнатов	
Н.контр.	Бабилова	
Гл.спец.	Антонов	
Рук.гр.	Бабилова	
Ст.инж.	Юрченкова	

264-12-257.86 КЖИ-07СБ

Колонна 3КДЗ.33-2.6-1
3КДЗ.33-2.6-2
(Сборочный чертеж)

Стадия	Масса	Масштаб
Р		
Лист	Листов	

ГИПРОТЕАТР
г. Ленинград

Копир. Жукова

1861-11

Формат А3

Альбом 7

Типовой проект

Формат	Зона	Поз.	Обозначение	Наименование	Кол. на испол. КЖИ-08						
					–	01	02	03	04	05	06
				Документация							
			1.020-1/83.2-1 0091	Узел 16							1
			То же	Узел 13		3	3			3	
			" "	Узел 14			2	2	3		
				Сборочные единицы							
			1.020-1/83.2-1 14	3К03.33-1.1	1	1	1	1	1	1	1
		1	1.020-1/83.2-15 23-06	Изделие закладное МН38							
		2	То же 26-01	То же МН28			3	3	2		2
		3	" " 24-09	" " МН41	3						
		4	" " 24-06	" " МН33	5	5	14	5	9	5	5
		5	" " 24-07	" " МН34		5		5	3	5	4
		8	" " 26	" " МН27			2	2	2		
		10	" " 24-08	" " МН40		5	5			5	
		12	" " 26-06	" " МН36					1		
		11	КЖИ-090	" " МН4							1
		7	КЖИ-080	" " МН3					3		
					3К03.33-1.1-1	3К03.33-1.1-2	3К03.33-1.1-3	3К03.33-1.1-4	3К03.33-1.1-5	3К03.33-1.1-6	3К03.33-1.1-7

Инв.№ подл. | Подпись и дата | Взам. инв.№

Привязан

Инв.№

ГИП	Разинков	
Рук.АМ-1	Игнатов	
Н.контр.	Вавилова	
Гл.спец.	Антонов	
Рук.груп	Вавилова	
Ст.инж.	Юсенкова	

264-12-257.86 КЖИ-08

Колонна 3К03.33-1.1-1÷3К03.33-1.1-7

Стадия	Лист	Листов
Р		

ГИПРОГЕАЛТС

Альбом 1

Типовой проект

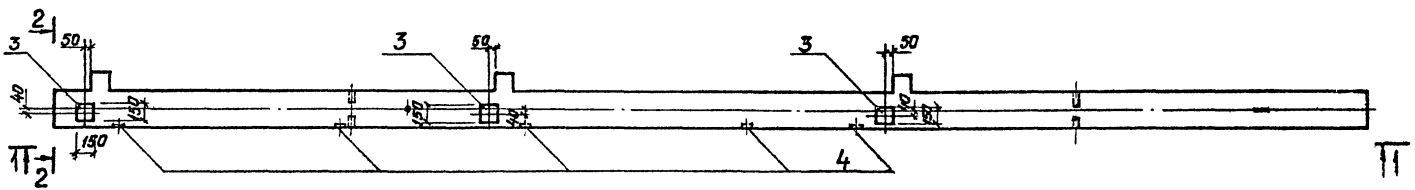

1-1

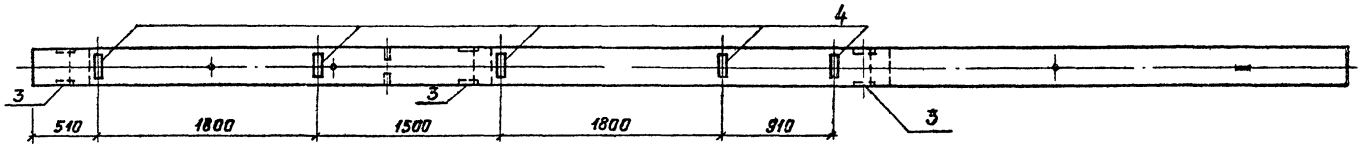

3-3

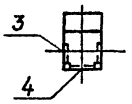

Обозначение	Марка
КЖИ-08	3К03.33-1.1-1
-01	3К03.33-1.1-2
-02	3К03.33-1.1-3
-03	3К03.33-1.1-4
-04	3К03.33-1.1-5
-05	3К03.33-1.1-6
-06	3К03.33-1.1-7

Инв.№ подл. | Подпись и дата | Взам.инв.№

Привязан

Инв.№

ГИП	Разинков	
Рук.АМ-1	Игнатов	
Н.контр.	Вавилова	
Гл.спец.	Антонов	
Рук.груп.	Вавилова	
Ст.инж.	Юрченкова	

264-12-257.86 КЖИ-08СБ

Колонна 3К03.33-1.1-1

(Сборочный чертеж)

Стадия	Масса	Масштаб
Р		
Лист	Листов	

ГИПРОТЕАТР г. Ленинград

1861-11

Копир. Иванова

Формат А3

Альбом 7

Типовой проект

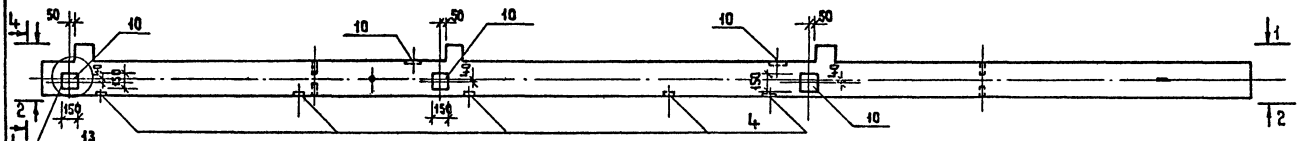

1-1

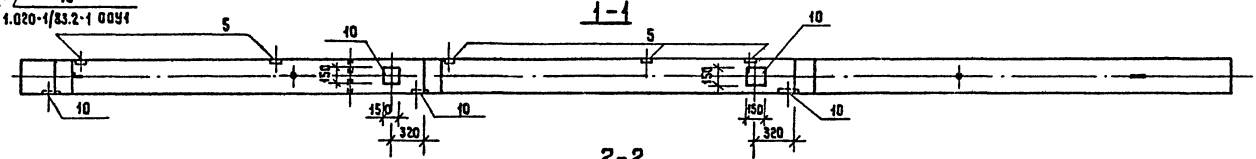

2-2

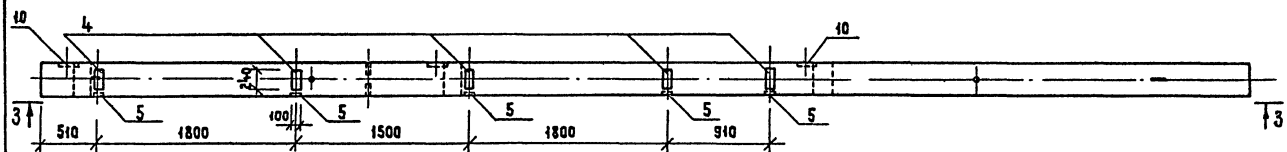

3-3

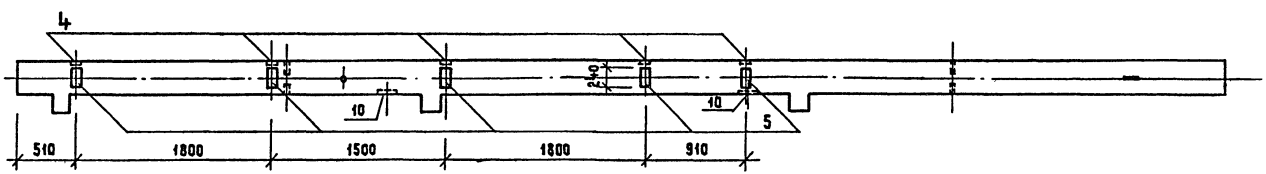

4-4

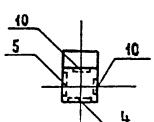

Привязан	гип	Разийков	
	Рук.АМ-1	Игнатов	
	Н.контр.	Вавилова	
	Гл.спец.	Антонов	
	Рук.гр.	Вавилова	
Инв. N	Ст. инж.	Юрченкова	

264-12-257.86 КЖИ-08С6

Колонна 3К03.33-1.1-2 (Сборочный чертеж)

Стадия	Масса	Масштаб
Р		

Лист | Листов

ГИПРОТЕАТР

г. Ленинград

Взам. инв. N | Подпись и дата | Подп.

Альбом 7

Типовой проект

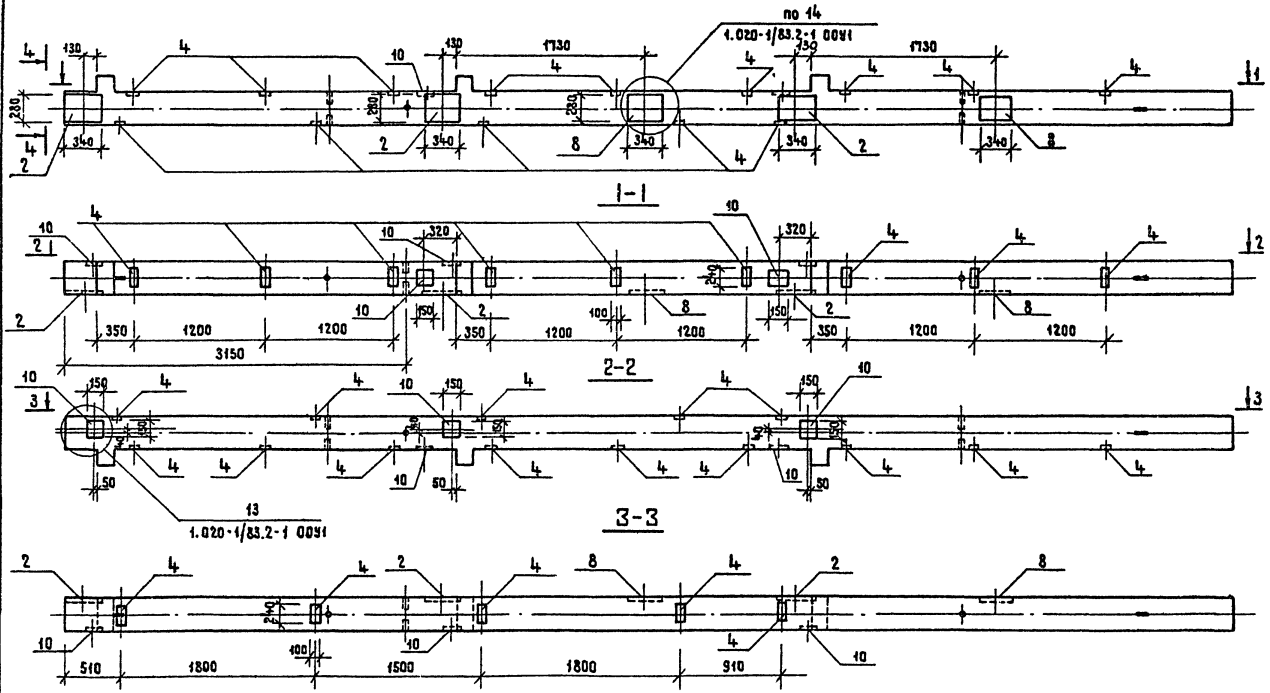

Привязан			
Инв. N			

ГИП	Разинков	
Рук.ям-т	Игнатов	
Н.контр.	Вабилова	
Гл.спец.	Янтонов	
Рук.гр.	Вабилова	
Ст.инж.	Юрченкова	

2.64-12-257.86 КЖИ-08С6

Колонна 3К03.33-1.1-3
(Сборочный чертеж)

Стадия	Масса	Масштаб
Р		
Лист	Листов	

ГИПРОТЕАТР
г. Ленинград

Копир. Жукова 1861-11 Формат А3

Инв. N подл. | Подпись и дата | Взам. инв. N

Альбом 7

Типовой проект

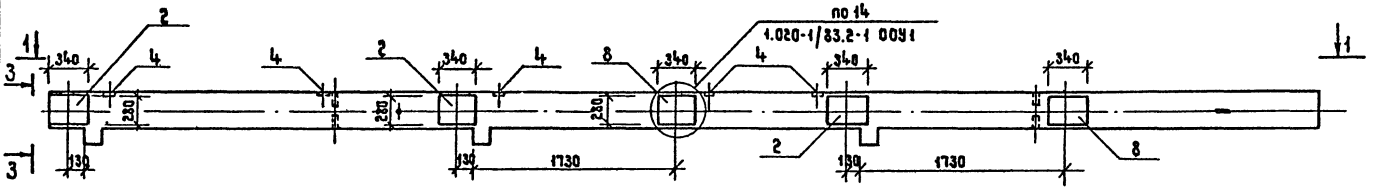

1-1

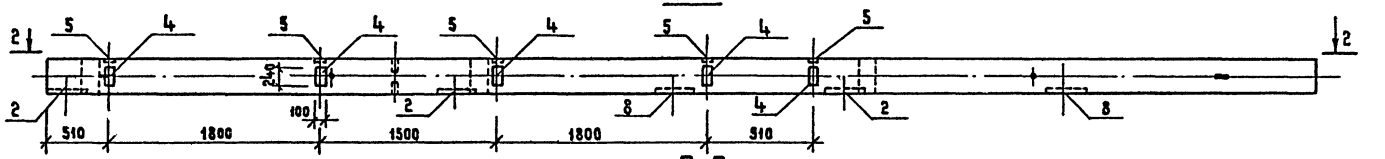

2-2

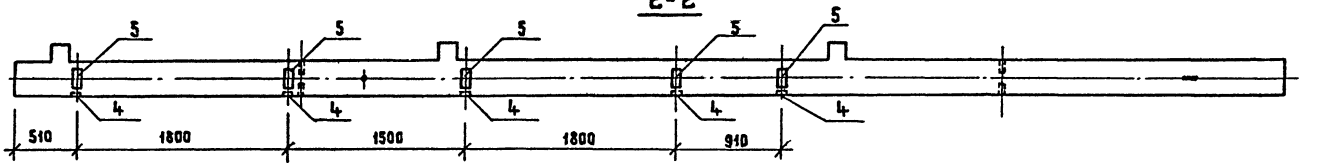

3-3

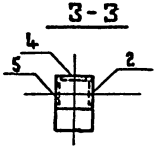

Прибязан	ГИП	Разинков	
	Рук.ям-1	Игнатов	
	Н.контр	Вабилова	
	Гл.спец.	Янтарь-6	
	Рук.гр.	Вабилова	
Инв N	Ст инж	Юрченкова	

264-12-257.86 КЖИ-08С6

Колонна 3К03.33-1.1-4 (Сборочный чертеж)

Стадия	Масса	Масштаб
Р		
Лист	Листов	

ГИПРОТЕАТР г. Ленинград

Н.пов. | Подпись и дата | Взам.инв.N

Сукова

1861-11

Альбом V

Типовой проект

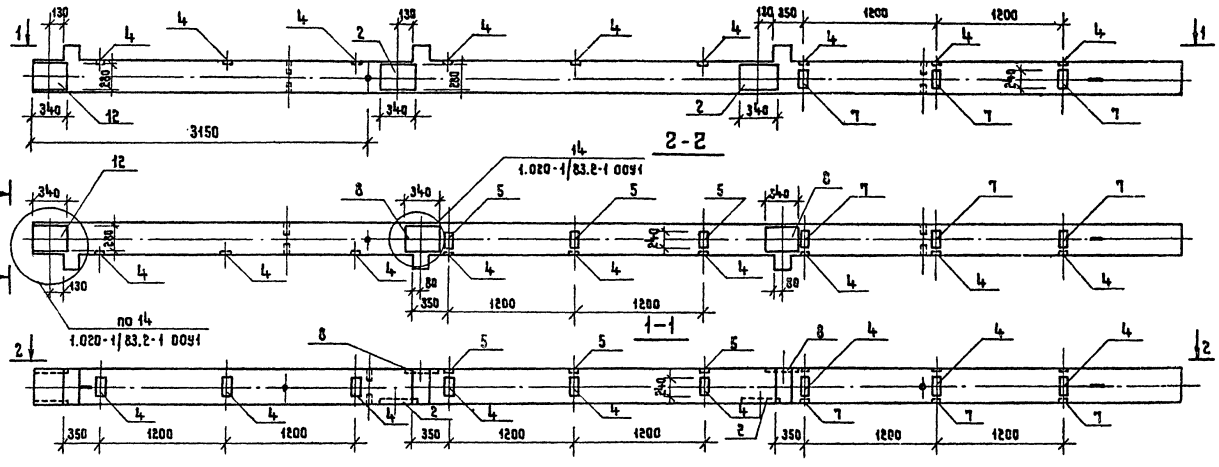

Привязан			
Инв. N			
ГИП	Резников		
Рук. ЯМ-1	Игнатов		
Н. контр.	Вавилова		
Гл. спец.	Антонов		
Рук. гр.	Вавилова		
Ст. инж.	Юрченкова		

264-12-25786 КЖИ-08С6

Колонна 3К03.33-1.1-5 (Сборочный чертеж)

Стадия	Масса	Масштаб
Р		
Лист	Листов	

ГИПРОТЕАТР г. Ленинград

Колир. Жукова 1861-11 Формат А3

Инв. N подл. | Подпись и дата | Взам. инв. N

Альбом 7

Типовой проект

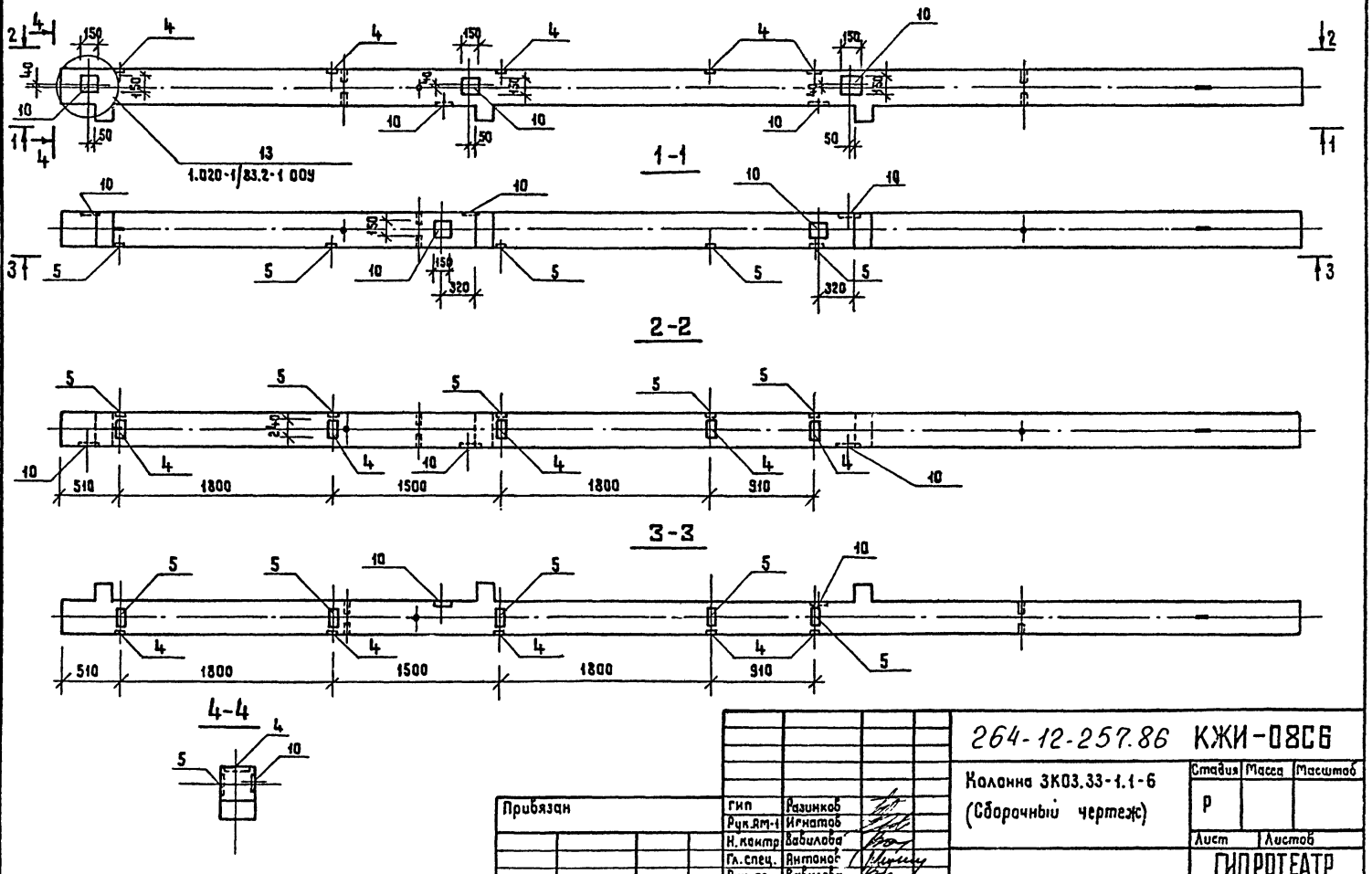

Привязан			
Инв. №			
ГИП	Разинков		
Рук. ЯМ-1	Игнатов		
Н. контр.	Бабилова		
Гл. спец.	Антонов		
Рук. гр.	Бабилова		
Ст. инж.	Юрченкова		

264-12-257.86 КЖИ-08С6

Колонна 3К03.33-1.1-6 (Сборочный чертеж)

Стадия	Масса	Масштаб
Р		
Лист	Листов	

ГИПРОТЕАТР
г. Ленинград

Инв. № подл. | Подпись и дата | Взам. инв. №

Альбом 7

Типовой проект

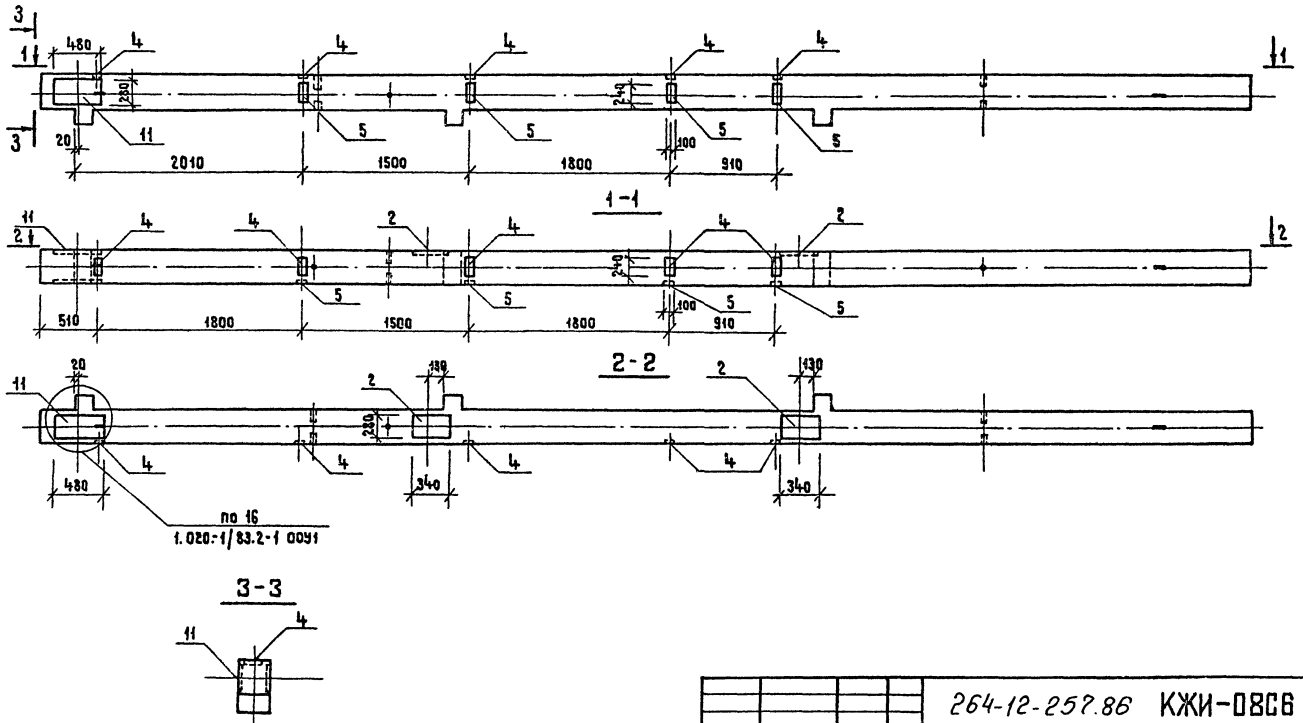

Привязан		Гип	Разинков	264-12-257.86	КЖИ-08С6
		Рук.ЯМ-1	Игнатов	Колонна ЗК03.33-1.1-7 (Сборочный чертеж)	Стадия: Р; Масса; Масштаб
		Н. контр.	Вавилова		Лист; Листов
		Гл. спец.	Антонов		ГИПРОТЕАТР г. Ленинград
Инв. N		Рук. гр.	Вавилова		
		Ст. инж.	Юрченкова		

Копир. Жукова 1861-11 Формат А3

Инв. N подл. | Подпись и дата | Взам. инв. N

Альбом 7

Типовой проект

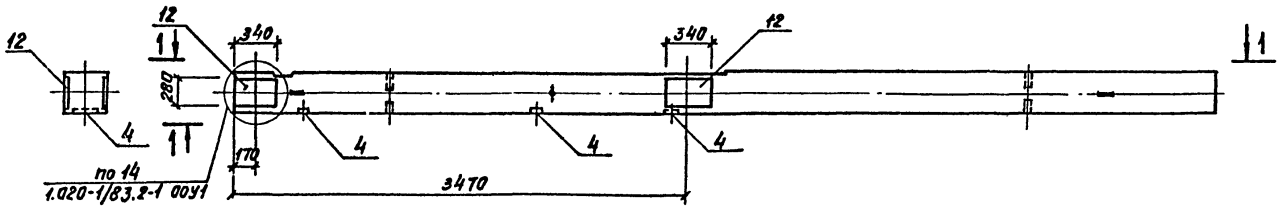

1-1

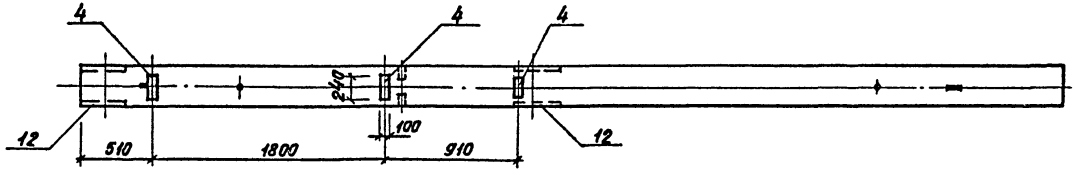

Формат	Зона	Поз.	Обозначение	Наименование	Кол.	Примеч.
				Документация		
			1.020-1/83.2-1 ООУ1	Узел 14	2	
				Сборочные единицы		
			1.020-1/83.2-1 07	2К3.33-1	1	
		4	1.020-1/83.2-15 24-06	Изделие закладное МН33	3	
		12	То же 26-06	То же МН36	2	

Инв.№подл. | Подпись и дата | Взам.инв.№

Привязан

Инв.№

ГИП	Разинков	
Рук.АН-1	Игнатов	
Н.контр.	Вавилова	
Гл.спец.	Антонов	
Рук.груп	Вавилова	
Ст.инж.	Юрченкова	

264-12-257.86 КЖИ-09

Колонна 2К3.33-1-1

Стадия	Масса	Масштаб
Р		
Лист	Листов	

ГИПРОТЕАТР
г. Ленинград

1861-11

Копир Иванова

Альбом V

Типовой проект

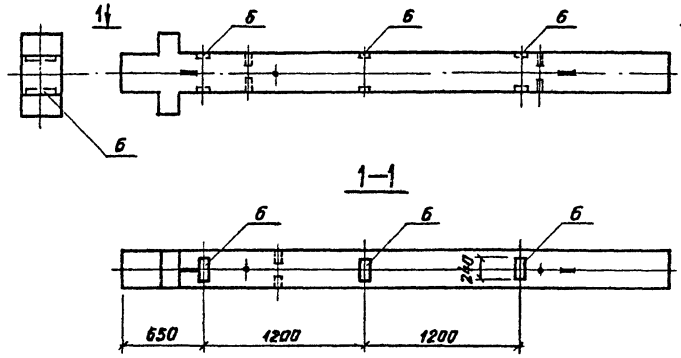

Формат	Зона	Поз.	Обозначение	Наименование	Кол.	Примеч.
				Сборочные единицы		
			1.020-1/83.2-1 03	1КД3.33	1	
		6	КЖИ-150	Изделие закладное МН2	3	

Взам инв №

Подпись и дата

Инв № подл

Привязан

Инв №

ГИП	Разинков	
Рук. АМ-1	Игнатов	
Н. контр.	Вавилова	
Гл. спец.	Антонов	
Рук. груп.	Вавилова	
Ст. инж.	Юрченкова	

264-12-257.86 КЖИ-10

Колонна 1КД3.33-1

Стадия	Масса	Масштаб
Р		
Лист	Листов	

ГИПРОТЕАТР
г. Ленинград

1861-11

Копировал: Иванова

Формат А3

Альбом 1

Типовой проект

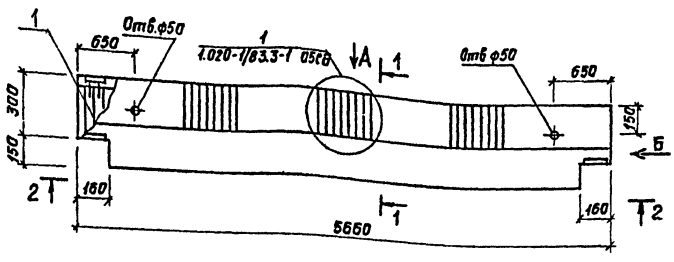

2 — 2

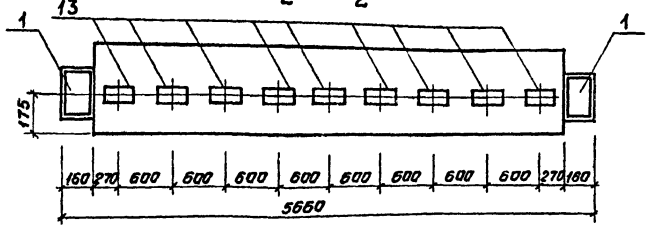

Формат	Зона	Поз.	Обозначение	Наименование	Кол	Примеч
				Документация		
А3			1.020-1/83.3-1 ООТО	Техническое описание		
				Сборочные единицы		
А4		15	1.020-1/83.2-13 23	Изделие закладное МН13	9	
				Переменные данные для исполнений:		
				РОП 4.57-20-1		
				Сборочные единицы		
А3			1.020-1/83.3-1 07	РОП 4.57-20		
				РОП 4.57-45-1		
				Сборочные единицы		
А3			1.020-1/83.3-1 07	РОП 4.57-45		

Смотреть совместно с 1.020-1/83.3-1 07 СБ

Инв № подл. | Подпись и дата | Взам. инв. №

Привязан

Инв №

ГИП	Разинков	
Рук. АМ-1	Игнатов	
Н контр.	Вавилова	
Гл спец.	Антонов	
Рук. груп	Вавил-за	
Ст инж	Гер	

264-12-257.86 КЖИ-11

Ригель
РОП4.57-20-1
РОП4.57-45-1

Стадия	Масса	Масштаб
Р		
Лист	Листов	

ГИПРОТЕАТР
г. Ленинград

Копир. Уранов №1

1861-11

Формат А3

Альбом 7

Типовой проект

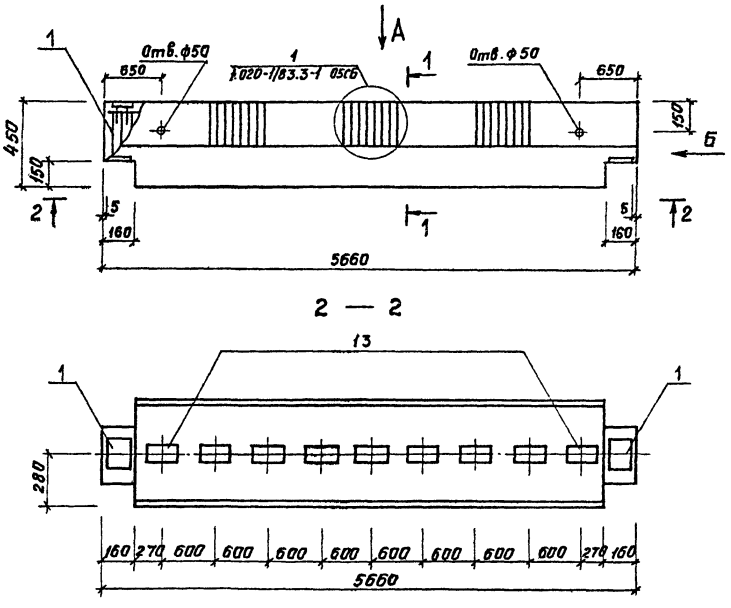

Формат	Зона	Поз.	Обозначение	Наименование	Кол.	Примеч.
				Документация		
А3			1.020-1/83.3-1 ОПТО	Техническое описание		
				Сборочные единицы		
А4		13	1.020-1/83.2-15 23	Изделие закладное МН13	9	
			Переменные данные для исполнений:			
				РДП-4.57-60АтV-1		
				Сборочные единицы		
			1.020-1/83.3-1 02	РДП-4.57-60АтV		
				РДП-4.57-50АтV-1		
				Сборочные единицы		
			1.020-1/83.3-1 02	РДП-4.57-50АтV		
				РДП-4.57-80АтV-1		
				Сборочные единицы		
			1.020-1/83.3-1 02	РДП-4.57-80АтV		

Смотреть совместно с 1.020-1/83.3-1 02 СБ.

Инв.№ подл. | Подп. и дата | Взам. инв.№

Привязан

Инв.№

ГИП	Разинков	
Рук. АМ-1	Игнатов	
Н.контр.	Вавилова	
Гл.спец.	Антонов	
Рук. груп	Вавилова	
Ст. инж.	Гер	

264-12-257.86 КЖИ-12

Ригель РДП-4.57-60АтV-1
РДП-4.57-50АтV-1
РДП-4.57-80АтV-1

Стадия	Масса	Масштаб
Р		
Лист	Листов	

ГИПРОТЕАТР
г. Ленинград

Копир Иванова

1861-11 Формат А3

Альбом 8

Типовой проект

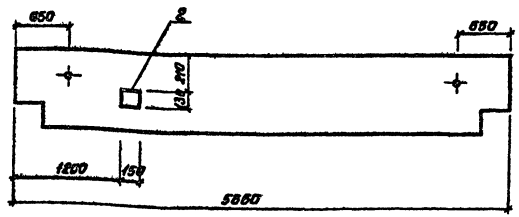

Формат	Зона	Поз.	Обозначение	Наименование	Кол.	Примеч.
				Документация		
			1.020-1/83.3-1 ООТО	Техническое описание		
				Сборочные единицы		
		1	1.020-1/83.3-1 08	РЛП 4.57-30		
		2	1.020-1/83.3-3 28	Изделие закладное МН-33	1	

Привязан

Инв. №

Взам. инв. №

Подпись и дата

Инв. № подл.

Смотреть совместно с 1.020-1/83.3-1 ОТСБ

КЖИ-13

ГИП	Разинков	
Рук. АМ-1	Игнатов	
Н. контр.	Вавилова	
Гл. спец.	Антонов	
Рук. груп.	Вавилова	
Ст. инж.	Гер	

Ригель
РЛП 4.57-30-1

Стадия	Масса	Масштаб
Р		

Лист | Листов

ГИПРОТЕАТР
г. Ленинград

Формат А4

Альбом 8

Типовой проект

Вид А

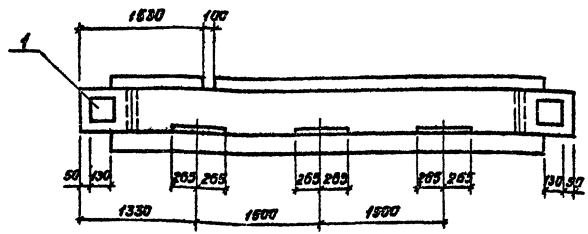

Формат	Зона	Поз.	Обозначение	Наименование	Кол.	Примеч.
				Документация		
А3			1.020-1/83.3-1 ООТО	Техническое описание		
				Сборочные единицы		
А4			1.020-1/83.3-1 07	РОП4.57-45		

Привязан

Инв. №

Взам. инв. №

Подпись и дата

Инв. № подл.

Смотреть совместно с 1.020-1/83.3-1 ОТСБ.

264-12-257.86 КЖИ-14

ГИП	Разинков	
Рук. АМ-1	Игнатов	
Н. контр.	Вавилова	
Гл. спец.	Антонов	
Рук. груп.	Вавилова	
Ст. инж.	Гер	

Ригель
РОП 4.57-45-3
(Сборочный чертеж)

Стадия	Масса	Масштаб
Р		

Лист | Листов

ГИПРОТЕАТР
г. Ленинград

Копир. Иванова

1261-11

Формат А4

Альбом V

Типовой проект

ПТ 116.30-4АIVТ-1

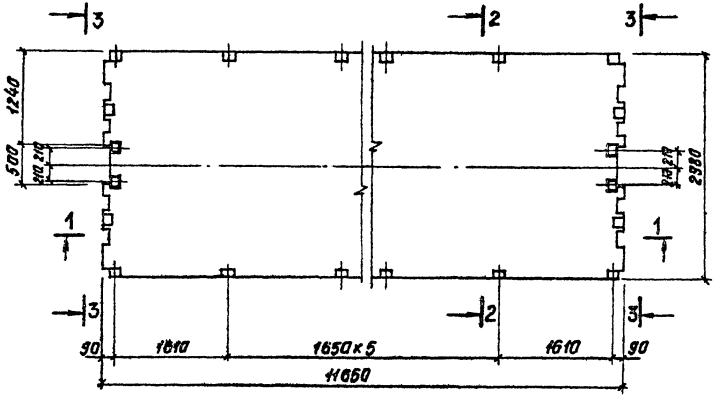

3 — 3

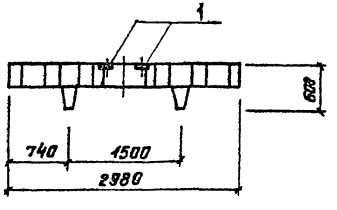

Формат	Зона	Поз.	Обозначение	Наименование	Кол.	Примечание
				Документация		
			1.042.1-2.1 ООУ	Узлы		
			1.042.1-2.1 ООТО	Техническое описание		
				Сборочные единицы		
			1.042.1-2.1 06	ПТ116.30-4АIVТ		
А4		1	1.042.1-2.2 17	Изделие закладное МН6	4	1,35 кг

Сечения 1-1, 2-2 см. 1.042.1-2.1. 06СБ

Инв. № подл. | Подпись и дата | Взам. инв. №

Привязан	ГИП	Разинков	
	Рук. АМ-1	Игнатов	
	Н. контр.	Вавилова	
	Гл. спец.	Антонов	
	Рук. груп.	Вавилова	
Инв. №	Ст. инж.	Фролова	

264-12-257.86 КЖИ-15

Плита перекрытия ПТ116.30-4АIVТ-1

Стадия	Масса	Масштаб
Р		
Лист	Листов	

ГИПРОТЕАТР г. Ленинград

Копир. Иванова

1861-11

Формат А4

Альбом 7

Типовой проект

Формат	Зона	Поз.	Обозначение	Наименование	Кол. на КЖИ-16 —	01	02		Примечание
				Документация					
			1.030.1-1.0-1 16	Узел 1			2		
			то же	Узел 11	1	1			
			" "	Узел 12			1		
			" "	Узел 14	1	1	1		
				Сборочные единицы					
			1.030.1-1.1-1 57	2ПС3.18.3.0-Л	1	1	1		
		1	1.030.1-1.1-3 30	Изделие закладное М1	1	1			
		2	то же 35-01	то же М11	2	2			
		3	" " 35	" " М10			2		
		4	" " 35-02	" " М17			2		
					2ПС3.18.3.0-Л-2	2ПС3.18.3.0-Л-3	2ПС3.18.3.0-Л-5		

Инв. № подл. | Подпись и дата | Взам. инв. №

Привязан

Инв. №

ГИП	Разинков		
Рук. АМ-1	Игнатов		
Н. контр.	Вавилов		
Гл. спец.	Антан. З		
Рук. груп.	Вавилова		
Ст. инж.	Фролова		

Копировал Рудакова

264-12-257.86 КЖИ-16

Стеновые панели
2ПС3. 18. 3, 0-Л-2;
2ПС3. 18. 3. 0-Л-3;
2ПС3. 18. 3. 0-Л-5

Стадия	Лист	Листов
Р		

ГИПРОТЕАТР
г. Ленинград

Формат А3

1861-11

2ПС3.18.3.0-Л-2

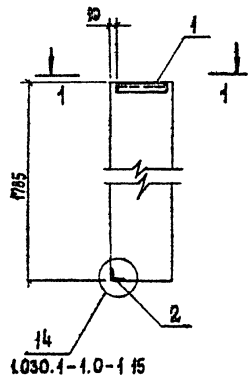

2ПС3.18.3.0-Л-3

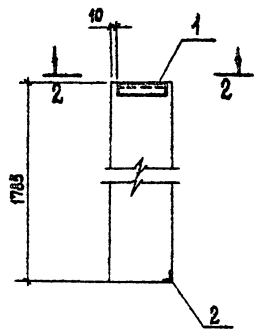

2ПС3.18.3.0-Л-5

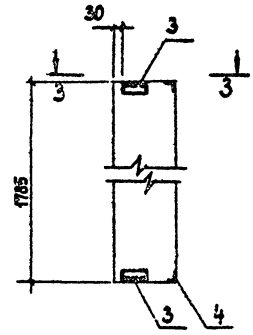

1—1

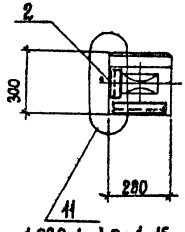

2—2

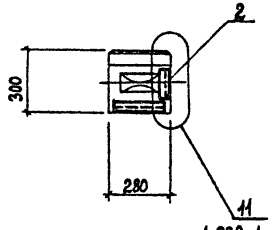

3—3

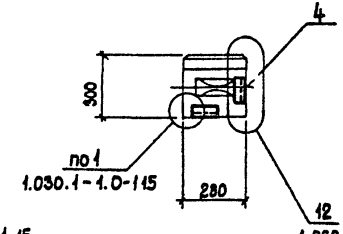

Обозначение	Марка
КЖИ-16	2ПС3.18.3.0-Л-2
-01	2ПС3.18.3.0-Л-3
-02	2ПС3.18.3.0-Л-5

Привязан

Инв. №

ГИП	Разинков	
Рук. АМ-1	Цванатов	
Н. контр.	Вавилова	
Гл. спец.	Антонов	
Рук. груп.	Вавилова	
Ст. инж.	Фролова	

Копировал: Рулькова

264-12-257.86 КЖИ-16 СБ

Стеновые панели
2ПС3.18.3.0-Л-2;
2ПС3.18.3.0-Л-3;
2ПС3.18.3.0-Л-5
(сборочный чертеж)

Стадия	Масса	Масштаб
Р		
Лист	Листов	

ГИПРОТЕАТР
г. Ленинград

1861-11

Формат: А3

Альбом 7

Типовой проект

Формат	Зона	Поз.	Обозначение	Наименование	Кол. на кжи: -	01	02	03	04	Примечание
				Документация						
			1.030.1-1.0-1 15	Узел 1	1	1	2	2	3	
			то же	Узел 12	1	1	1	1		
			" "	Узел 14	1	1	1	1		
				Сборочные единицы						
			1.030.1-1.0-1 62	2ПС15.18.3.0-Л	1	1	1	1	1	
		1	1.030.1-1.0-3 30	Изделие закладное М1	1	1			1	
		2	то же 35-01	то же М11	2	2	2	2		
		3	" " 35	" " М10			2	2	2	

	2ПС15.18.3.0-Л-2	2ПС15.18.3.0-Л-3	2ПС15.18.3.0-Л-5	2ПС15.18.3.0-Л-6	2ПС15.18.3.0-Л-7

Инв.№ подл. | Подпись и дата | Взамен инв.

Привязан

Инв. №

ГИП	Развинков	
Рук. АП-1	Игнатов	
Н. контр.	Вавилова	
Гл. спец.	Антонов	
Рук. груп.	Вавилова	
Ст. инж.	Фролова	

Копировал Рульк

264-12-257.86 КЖИ-17

Стеновые панели
2ПС15.18.3.0-Л-2;
2ПС15.18.3.0-Л-3;
2ПС15.18.3.0-Л-5;
2ПС15.18.3.0-Л-7

Стадия	Лист	Листов
Р		

ГИПРОТЕАТР
г. Ленинград

Формат А3

1861-11

Альбом V

Типовой проект

2ПС15.18.3.0-Л-2

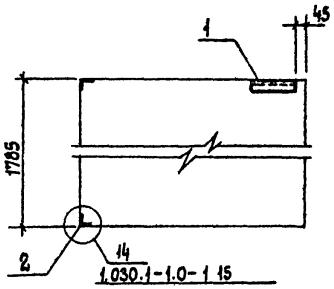

1—1

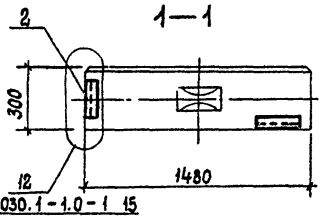

2ПС15.18.3.0-Л-3

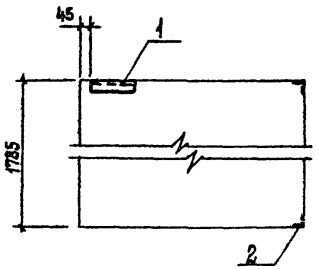

2—2

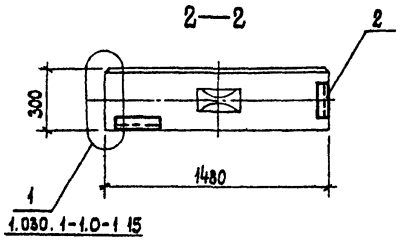

2ПС15.18.3.0-Л-5

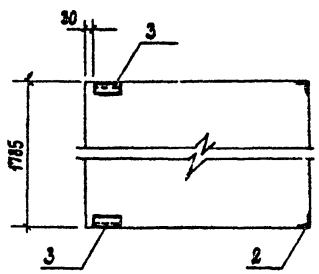

3—3

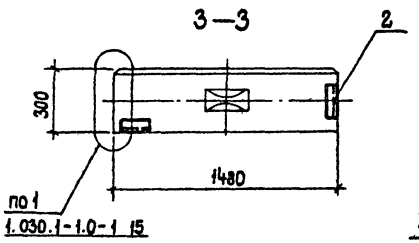

2ПС15.18.3.0-Л-6

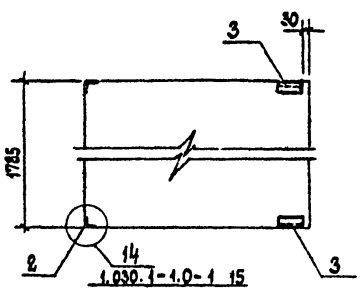

4—4

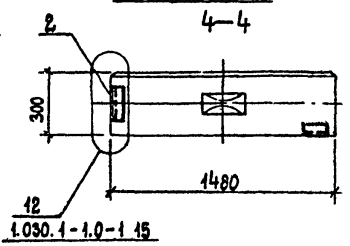

2ПС15.18.3.0-3-7

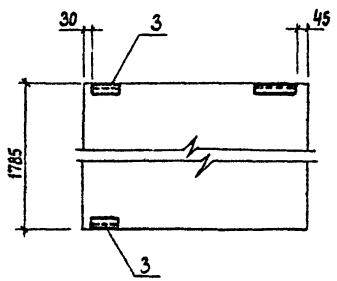

5—5

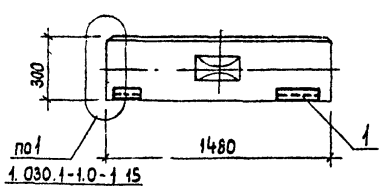

Обозначение	Марка
КЖИ-17	2ПС15.18.3.0-Л-2
-01	-3
-02	-5
-03	-6
-04	-7

Привязан		ГИП	Разинков
		Рук. АМ-1	Игнатов
		Н. контр.	Вавилова
		Гл. спец.	Антонов
		Рук. грп.	Вавилова
Инв. №		Ст. инж.	Фролова

Копировал: Рулькова

264-12-257.86 КЖИ-17 СБ

Стеновые панели
2ПС15.18.3.0-Л-2;
2ПС15.18.3.0-Л-3;
2ПС15.18.3.0-Л-5 + 2ПС15 18.3.0-Л-7
(Сборочный чертеж)

Стадия	Масса	Масштаб
Р		
Лист	Листов	

ГИПРОТЕАТР
г. Ленинград

1861-11

Формат: А3

Инв. № подл. | Подп. и дата | Взам. инв. №

Альбом 7

Типовой проект

Формат	Зона	Поз.	Обозначение	Наименование	Кол. на КЖИ-				Примечание
					-	01	02		
				Документация					
			1.030.1-1.0-1 15	Узел 1	1	1	2		
			то же	Узел 12	2	1	1		
			" "	Узел 14	2	1	1		
				Сборочные единицы					
			1.030.1-1.1-1 61	2ПС12.18.3.0-Л	1	1	1		
		1	1.030.1-1.1-3 30	Изделие закладное М1	1	1			
		2	то же 35-01	то же М11	4	2	2		
		3	" " 35	" " М10			2		
					2ПС12.18.3.0-Л-1	2ПС12.18.3.0-Л-2	2ПС12.18.3.0-Л-5		

Инв. № подл. | Подпись и дата | Взам. инв. №

Привязан

Инв. №

ГИП	Разинков	
Рук. ЯМ-1	Игнатов	
Н. контр.	Бабилова	
Гл. спец.	Антонов	
Рук. груп	Бабилова	
Ст. инж.	Фролова	

Копировал Рубин

264-12-257.86 КЖИ-18

Стеновые панели
2ПС12.18.3.0-Л-1;
2ПС12.18.3.0-Л-2;
2ПС12.18.3.0-Л-5

Стадия	Лист	Листов
Р		

ГИПРОТЕАТР
г. Ленинград

Формат А3

1851-11

Типовой проект Альбом 17

2ПС12.18.3.0-Л-1

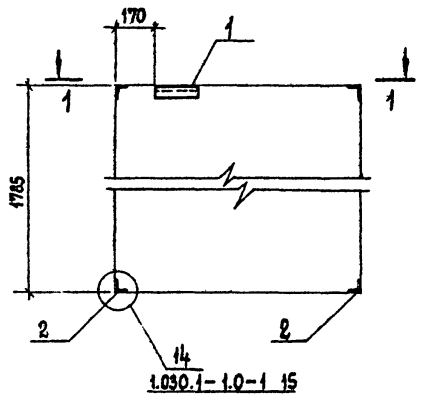

1—1

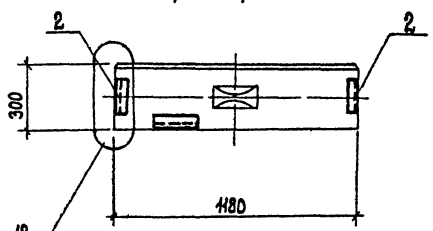

2ПС12.18.3.0-Л-2

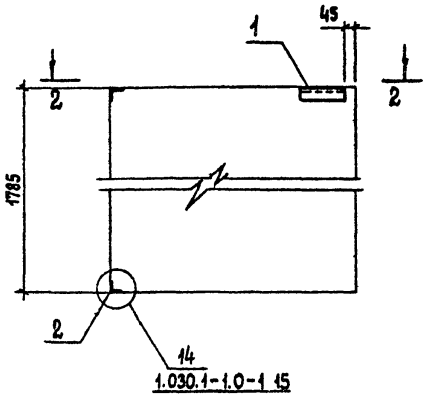

2—2

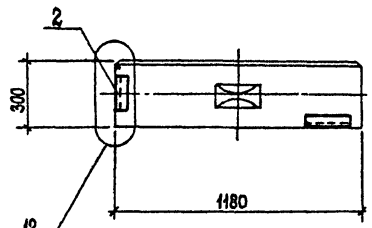

2ПС12.18.3.0-Л-5

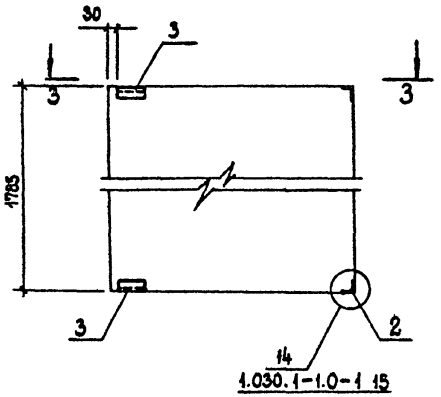

3—3

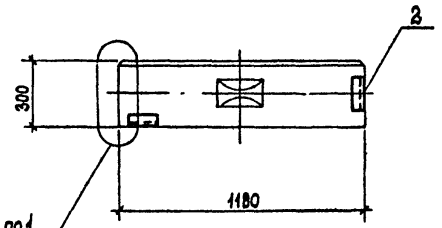

Обозначение	Марка
КЖИ-18	2ПС12.18.3.0-Л-1
-01	2ПС12.18.3.0-Л-2
-02	2ПС12.18.3.0-Л-5

Привязан

Инв. №

ГИП	Разинков	
Рук. АМ-1	Игнатов	
Н. контр.	Вавилова	
Гл. спец.	Антонов	
Рук. груп.	Вавилова	
Ст. инж.	Фролова	

Копировал: Рулькова

264-12-257.86 КЖИ-18 СБ

Стеновые панели
2ПС 12.18.3.0-Л-1;
2ПС.12.18.3.0-Л-2;
2ПС.12.18.3.0-Л-5.
(сборочный чертеж)

Стадия	Масса	Масштаб
Р		
Лист	Листов	

ГИПРОТЕАТР
г. Ленинград

Формат: А3

1861-11

Инв. № подл. | Подпись и дата | Взам. инв. №

Альбом 7

Типовой проект

Формат	Зона	Поз.	Обозначение	Наименование	Кол. на КЖИ- –	01	02	03	04	Примечание
				Документация						
			1.030.1-1.0-1 15	Узел 1		1		2	2	
			то же	Узел 12		1	2	1	1	
			" "	Узел 13	2					
			" "	Узел 14	2	1	2	1	1	
				Сборочные единицы						
			1.030.1-1.1-1 59	2ПС6.18.3.0-Л	1	1	1	1	1	
		1	1.030.1-1.1-3 30	Изделие закладное М1	2	1				
		2	то же 35-01	то же М11	4	2	4	2	2	
		3	" " 35	" " М10				2	2	
					2ПС6.18.3.0-Л-1	2ПС6.18.3.0-Л-3	2ПС6.18.3.0-Л-4	2ПС6.18.3.0-Л-5	2ПС6.18.3.0-Л-6	

Инв. № подл. | Подпись и дата | Взам. инв. №

Привязан

Инв. №

ГИП	Разинков	
Рук. АМ-1	Игнатов	
Н. контр.	Вавилова	
Гл. спец.	Антонов	
Рук. гр.	Вавилова	
Ст. инж	Фролова	

Копировал Рулькова

264-12-257.86 КЖИ-19

Стеновые панели
2ПС6.18.3.0-Л-1;
2ПС6.18.3.0-Л-3÷
2ПС6.18.3.0-Л-6

Стадия	Лист	Листов
Р		

ГИПРОТЕАТР
г. Ленинград

1861-11

Фос-т п А3

Типовой проект

2ПС6.18.3.0-Л-1 | 2ПС6.18.3.0-Л-3 | 2ПС6.18.3.0-Л-4 | 2ПС6.18.3.0-Л-5 | 2ПС6.18.3.0-Л-6

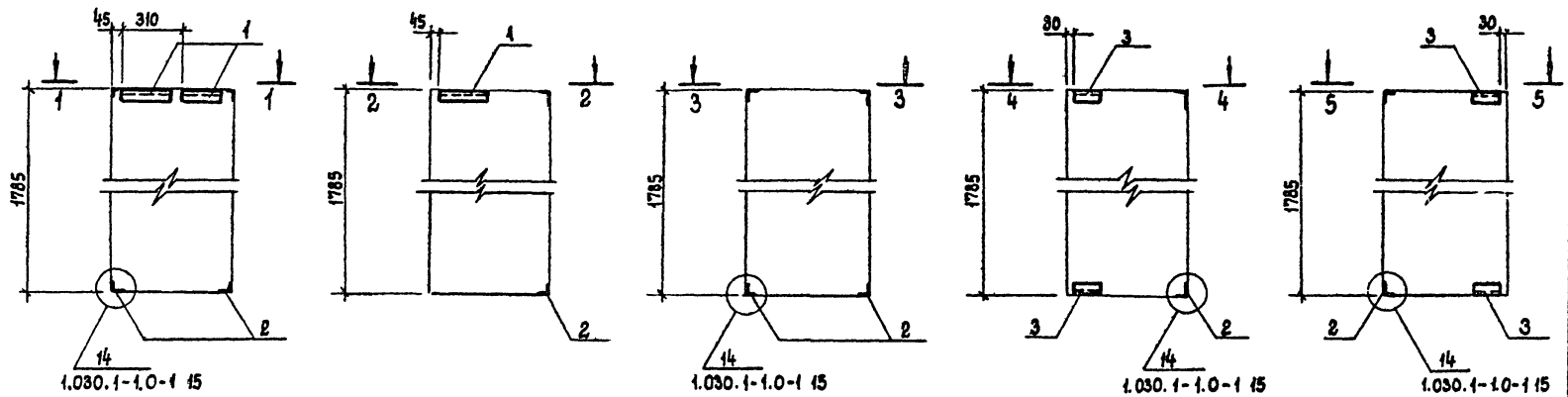

1—1 | 2—2 | 3—3 | 4—4 | 5—5

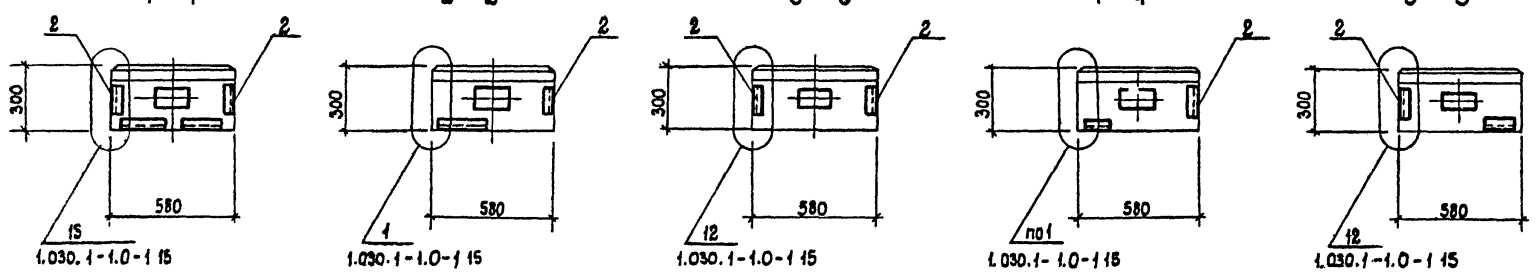

Обозначение	Марка
КЖИ-19	2ПС6.18.3.0-Л-1
-01	2ПС6.18.3.0-Л-3
-02	2ПС6.18.3.0-Л-4
-03	2ПС6.18.3.0-Л-5
-04	2ПС6.18.3.0-Л-6

Привязан

Инв. №

Инв. № подл. | Подпись и дата | Взам. инв. №

ГИП	Разинков	
Рук. АМ-1	Игнатов	
Н. контр.	Вавилова	
Гл. спец.	Антонов	
Рук. груп.	Вавилова	
Ст. инж.	Фролова	

Копировал: Рулькова

264-12-257.86 КЖИ-19 СБ

Стеновые панели 2ПС6.18.3.0-Л-1÷ 2ПС6.18.3-0-Л-3÷ 2ПС6.18.3-0-Л-6 (сборочный чертеж)

стадия	Масса	Масштаб
Р		
Лист	Листов	

ГИПРОТЕАТР г. Ленинград

1861-11

Формат: А3

Альбом V

Типовой проект

Формат	Зона	Поз.	Обозначение	Наименование	Кол. на исполнение КЖИ-0									Примеч.
					-	01	02	03	04	05	06	07	08	
				Документация										
			1.030.1-1.01 15	Узел 1	2	3	3	2	3	2	4	2	4	
			то же	Узел 2	2	2	2	2	2	2	2	2	2	
			" "	Узел 3		2	2	5	4	2	2	2	2	
			" "	Узел 4		3	3	2	5	2	4	2	4	
			" "											
				Сборочные единицы										
А3			1.030.1-1.1-1 06	ПС 60.15.3.0-3.А-										
Д4		1	1.030.1-1.1-3 30	Изделие закладное М1	2	2	2	2	2	2	2	2	2	
Д4		2	то же 31	то же М5	2	2	2	2	2	2	2	2	2	
Д4		3	" " 35	" " М10		1	1		1		2		2	
Д4		4	" " 36	" " М9		3	3	2	5	2	4	2	4	
				Детали										
				Пробка деревянная										м³
Б4		5		75 × 100 с = 150		2	2	5	4	2	2	2	2	0.001
					ПС 60.15.3,0-3.А-2	ПС60.15.3,0-3.А-32	ПС60.15.3,0-3.А-33	ПС60.15.3,0-3.А-34	ПС60.15.3,0-3.А-35	ПС60.15.3,0-3.А-36	ПС60.15.3,0-3.А.-37	ПС60.15.3,0-3.А-38	ПС60.15.3,0-3.А-39	

Взам. инв. №

Подпись и дата

Инв. № подл.

Привязан

Инв. №

ГИП	Разинков	
Рук. АМ1	Игнатов	
Н. контр.	Вавилова	
Гл. спец.	Антон	
Рук. гр.	Вавилова	
Ст. инж.	Гер	

Копировал Рулл.

264-12-257.86 КЖИ-20

Панель стеновая ПС 60.15.3.0-3.А-2, ПС60.15.3.0-3.А-32, ПС60.15.3.0-3.А-33, ПС60.15.3.0-3.А-34, ПС60.15.3.0-3.А-35, ПС60.15.3.0-3.А-36, ПС60.15.3.0-3.А-37, ПС60.15.3.0-3.А-38, ПС60.15.3.0-3.А-39

Стадия	Лист	Листов
Р		

ГИПРОТЯ г. Л...

1861-11

Типовой проект Альбом V

ПС 60. 15.3,0-3.л-39

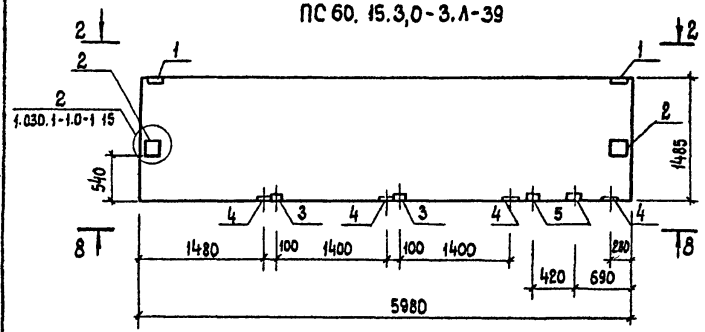

ПС 60. 15.3,0-3.л-33

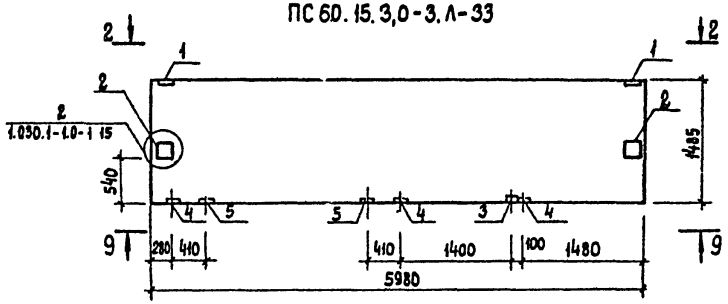

8 — 8

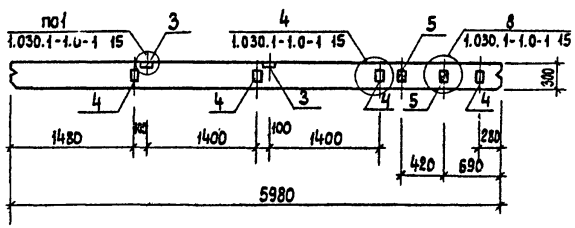

9 — 9

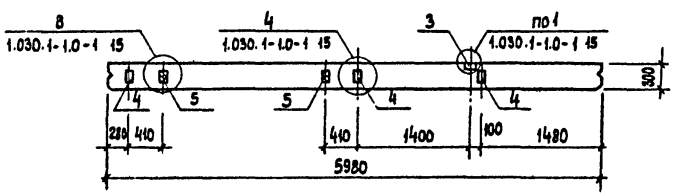

ПС 60. 15.3,0-3.л-2

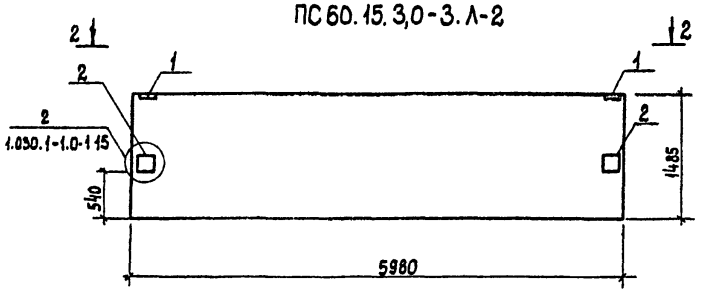

1	2
-02	ПС60.15.3,0-3.л-33
-03	ПС60.15.3,0-3.л-34
-04	ПС60.15.3,0-3.л-35
-05	ПС60.15.3,0-3.л-36
-06	ПС60.15.3,0-3.л-37
-07	ПС60.15.3,0-3.л-38
-08	ПС60.15.3,0-3.л-39

Обозначение	Марка
КЖИ-20	ПС60.15.3,0-3.л-2
-01	ПС60.15.3,0-3.л-32
1	2

Привязан

Инв. №

ГИП	Разинков	
Рук. АМ-1	Игнатов	
Н. контр.	Вавилова	
Гл. спец.	Антонов	
Рук. гр.	Вавилова	
Ст. инж.	Гер	

264-12-257.86 КЖИ-20 сб

Панель стеновая
ПС60.15.3,0-3.л-2
ПС60.15.3,0-3.л-33; ПС60.15.3,0-3.л-39
(сборочный чертеж)

Стадия	Масса	Масштаб
Р		
Лист	Листов	

ГИПРОТЕАТР
г. Ленинград

Копировал: Рулькова

1861-11

Формат: А3

Инв. № подл. | Подпись и дата | Взам. инв. №

Типовой проект Альбом 7

ПС 60.15.3,0-3.А-32

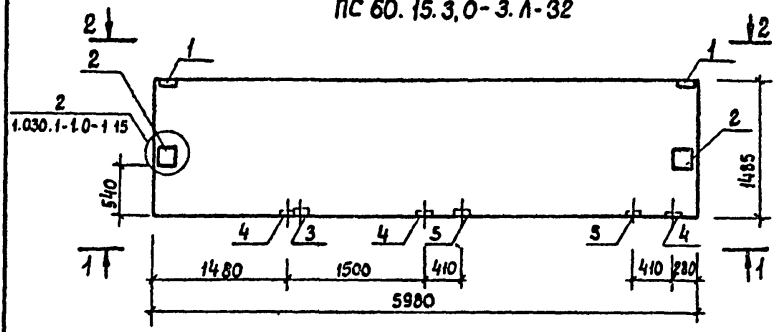

1 — 1

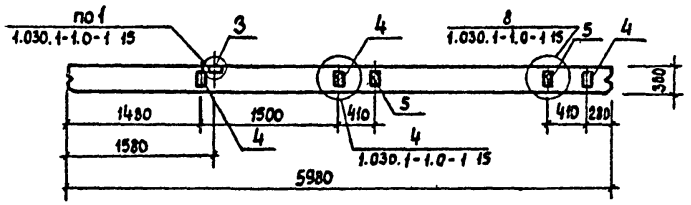

2 — 2

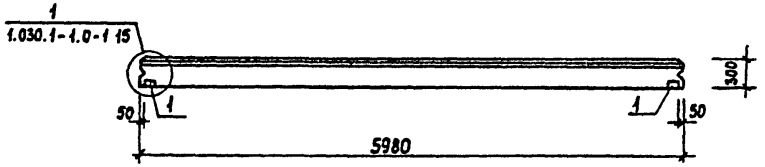

4 — 4

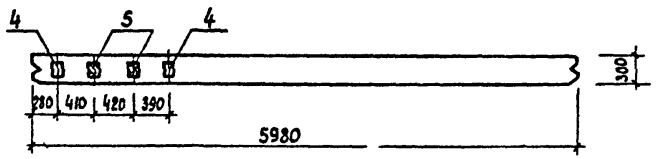

ПС 60.15.3,0-3.А-34

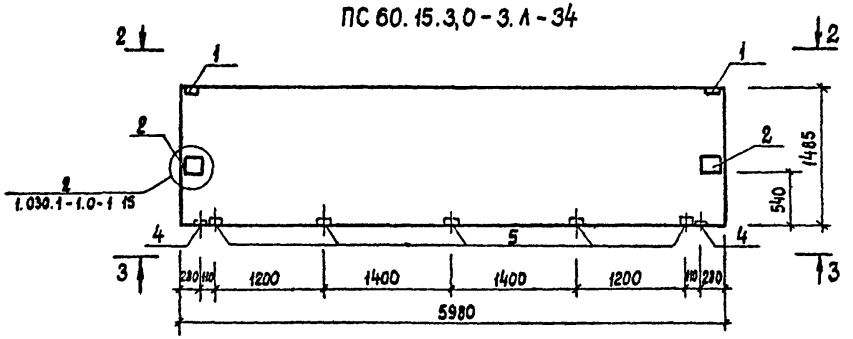

3 — 3

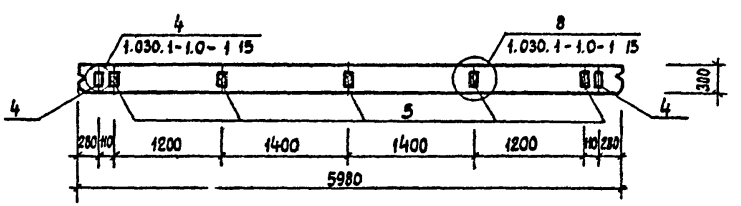

ПС60.15.3,0-3А-36

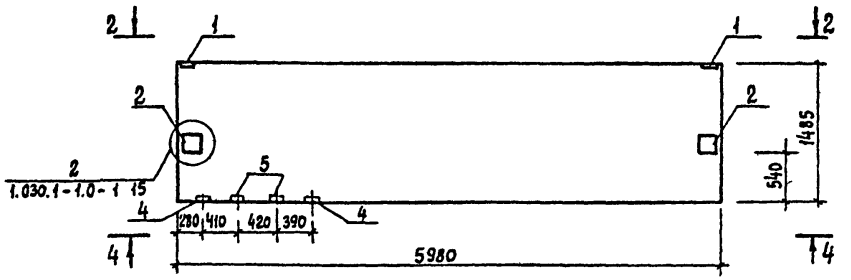

Привязан			
	ГИП	Разинков	
	Рук. АМ1	Игнатов	
	Н. контр.	Вавилова	
	Гл. спец.	Антонов	
	Рук. гр.	Вавилова	
Инв. №	Ст. инж.	Гер	

Копировал Рулькова

264-12-257.86 КЖИ-20 сб

Панель стеновая
ПС 60.15.3,0-3А-32,
ПС 60.15.3,0-3.А-34,
ПС 60.15.3,0-3.А-36
(сварочный чертеж)

Стадия	Масса	Масштаб
Р		
Лист	Листов	

ГИПРОТЕАТР
г. Ленинград

1861-11

Формат А3

Инв. № подл. | Подпись и дата | Взам. инв. №

Альбом 7

Типовой проект

ПС60.15.3.0-3.Л-35

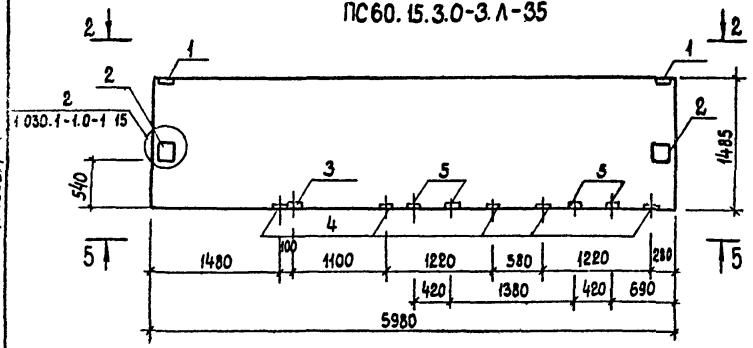

ПС60.15.3,0-3.Л-38

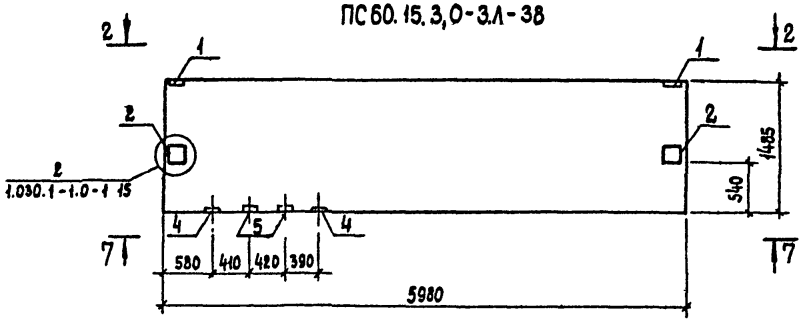

5 — 5

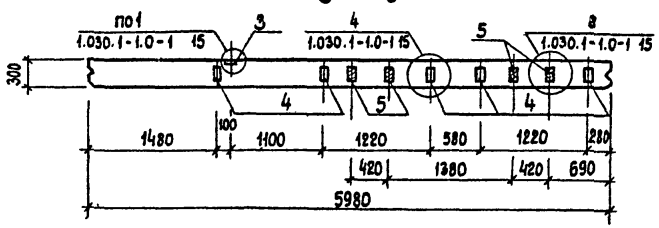

6 — 6

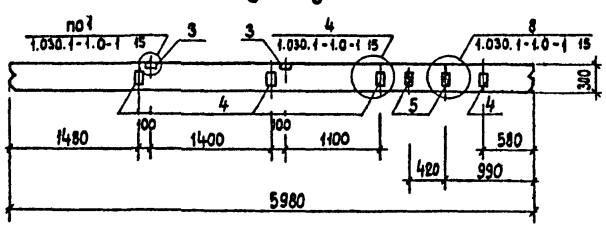

ПС60.15.3,0-3.Л-37

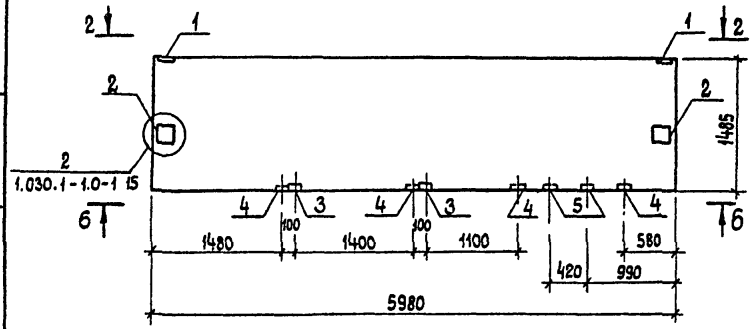

7 — 7

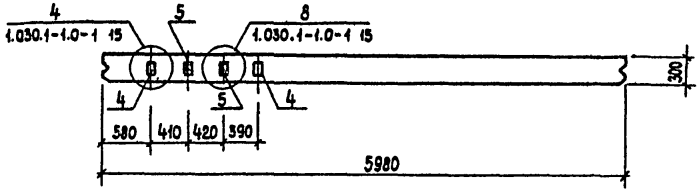

Привязан			
Инв. №			

ГИП	Разинков	
Рук. АМ-1	Игнатов	
Н. контр.	Вавилова	
Гл. спец.	Антонов	
Рук. груп.	Вавилова	
Ст. инж.	Гор	

Копировал: Рулькова

264-12-257.86 КЖИ-20 сб

Панель стеновая
ПС60.15.3,0-3.Л-35;
ПС60.15.3,0-3.Л-37,
ПС60.15.3,0-3.Л-38
(сборочный чертеж)

Стадия	Масса	Масштаб
Р		
Лист	Листов	

ГИПРОТЕАТР
г. Ленинград

1861-11

Формат: А3

Инв. № подл. | Подпись и дата | Взам. инв. №

Альбом 1

Типовой проект

Формат	Зона	Поз.	Обозначение	Наименование	Кол. на исполнение КЖИ-21									Примеч.
					-	01	02	03	04	05	06	07	08	
				Документация										
			1.030.1-1.01 15	Узел 1	2	5	5	4	2	6	6	6		
			то же	Узел 3		3	3	5	2	4	4	4		
			" "	Узел 4		4	4	5	2	3	4	4		
			" "	Узел 7		2	2	4	2	2	2	2		
			" "	Узел 8		2	2	2	2		2	2		
				Сборочные единицы										
			1.030.1-1.1-1 07	ПС60.18.3.0-2Л									1	
А3			1.030.1-1.1-1 06	ПС 60.15.3,0-3.Л	1	1	1	1	1	1	1	1		
А4		1	1.030.1-1.1-3 30	Изделие закладные М1	2	2	2	2	2	2	2	2	2	
А4		4	то же 36	то же М9		7	7	10	4	7	8	8		
А4		3	" " 35	" " М10		3	3	2		4	4	4		
				Детали										
				Пробка деревянная										м³
Б4		2		75×100; ℓ=150		4	4	6	4	2	4	4		0,001
					ПС60.15.3,0-3,Л-1	ПС60.15.3,0-3.Л-41	ПС60.15.3,0-3.Л-42	ПС60.15.3,0-3.Л-43	ПС60.15.3,0-3Л-44	ПС60.15.3,0-3.Л-45	ПС60.15.3,0-3.Л-46	ПС60.15.3,0-3.Л-47	ПС60.18.3.0-2.Л-1	

Инв. № подл. | Подпись и дата | Взам. инв. №

Привязан	ГИП	Разинков
	Рук. АМ-1	Игнатов
	Н. контр.	Вавилова
	Гл. спец.	Антонов
	Рук. груп	Вавилова
Инв. №	Ст. инж.	Гер

Копировал: Рулькова

264-12-257.86 КЖИ-21

Панель стеновая ПС60.15.3,0-3.Л-1; ПС60.15.3,0-3.Л-41; ПС60.15.3,0-3Л-42; ПС60.15.3,0-3.Л-43; ПС60.15.3,0-3.Л-44; ПС60.15.3,0-3.Л-45; ПС60.15.3,0-3.Л-46; ПС60.15.3,0-3.Л-47, ПС60.18.3.0-2Л-1

Стадия	Лист	Листов
Р		

ГИПРОТЕАТР г. Ленинград

1861-11

Формат А3

Альбом 1

Типовой проект

ПС60.15.3,0-3.Л-1,
ПС60.18.3,0-2.Л-1

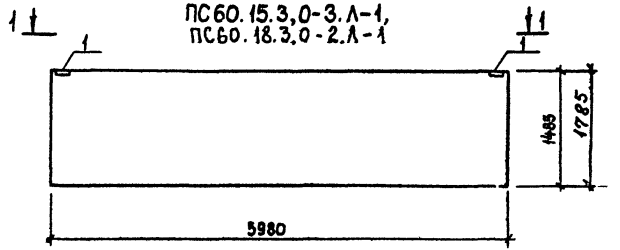

1—1

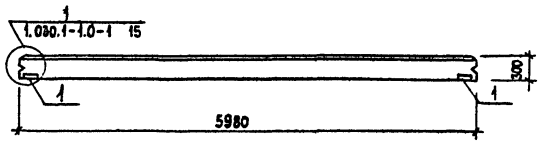

2—2

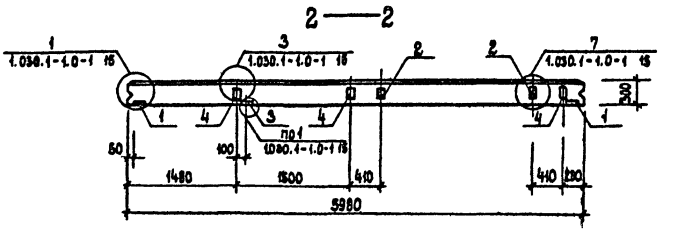

3—3

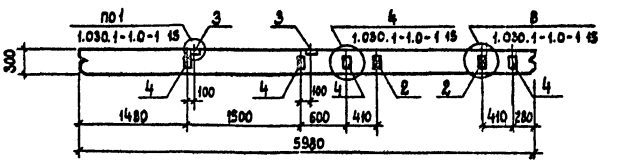

ПС60.15.3,0-3.Л-41

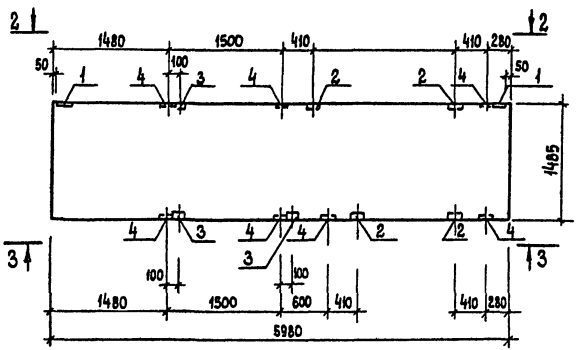

Обозначение	Марка
КЖИ-21	ПС60.15.3,0-3.Л-1
-01	ПС60.15.3,0-3.Л-41
-02	ПС60.15.3,0-3.Л-42
-03	ПС60.15.3,0-3.Л-43
-04	ПС60.15.3,0-3.Л-44
-05	ПС60.15.3,0-3.Л-45
-06	ПС60.15.3,0-3.Л-46
-07	ПС60.15.3,0-3.Л-47
-08	ПС60.18.3,0-2Л-1

Взам. инв. №

Подпись и дата

Инв. № подл.

Привязан

Инв. №

ГИП	Разинков	
Рук. АМ-1	Игнатов	
Н. контр.	Вавилова	
Гл. спец.	Антонов	
Рук. гр.	Вавилова	
Ст. инж.	Гер	

Копировал: Рулькова

264-12-257.86 КЖИ-21 СБ

Панель стеновая
ПС60.15.3,0-3.Л-1, 41
ПС60.18.3,0-2.Л-1
(сборочный чертеж)

Стадия	Масса	Масштаб
Р		
Лист	Листов	

ГИПРОТЕАТР
г. Ленинград

1861-11

Формат: А3

Типовой проект Альбом 1

ПС60.15.3,0-3.Л-42

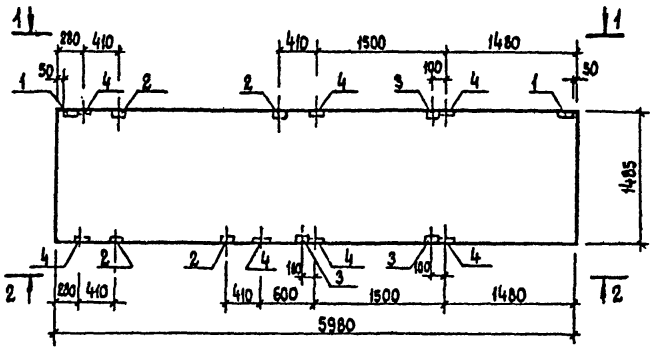

1 — 1

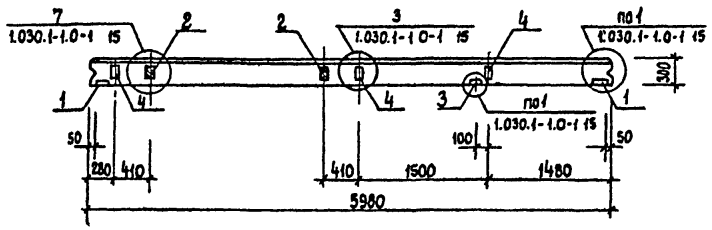

2 — 2

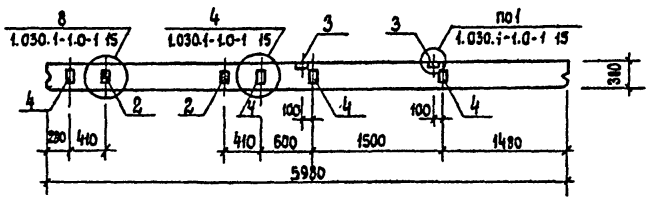

ПС60.15.3,0-3.Л-43

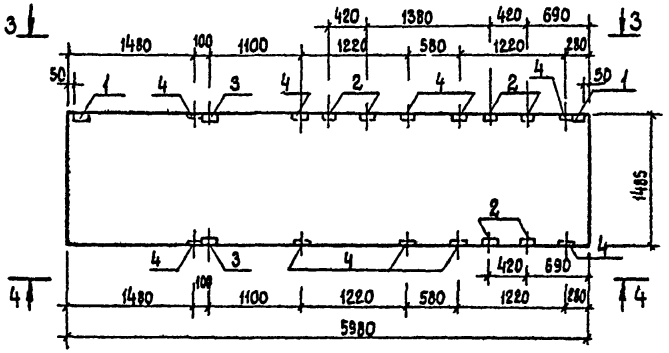

3 — 3

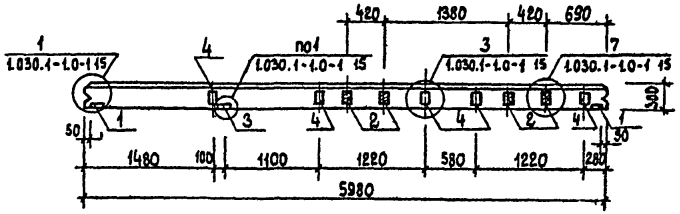

4 — 4

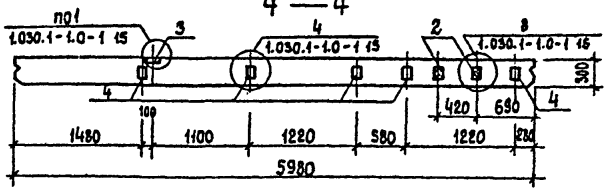

Привязан			
Инв. №			
ГИП	Разинков		
Рук. АМ-1	Игнатов		
Н.контр.	Вавилова		
Гл.спец.	Антонов		
Рук.груп.	Вавилова		
Ст.инж.	Гер		

Копировал. Рулькова

264-12-257.86 КЖИ-21сб

Панель стеновая
ПС60.15.3,0-3.Л-42
ПС60.15.3,0-3.Л-43
(сборочный чертеж)

Стадия	Масса	Масштаб
Р		
Лист	Листов	

ГИПРОТЕ... г.Ленинград

Формат А3

1851-11

Инв. № подл. | Подпись и дата | Взам. инв. №

Альбом 1

Типовой проект

ПС60.15.3,0-3.л-44

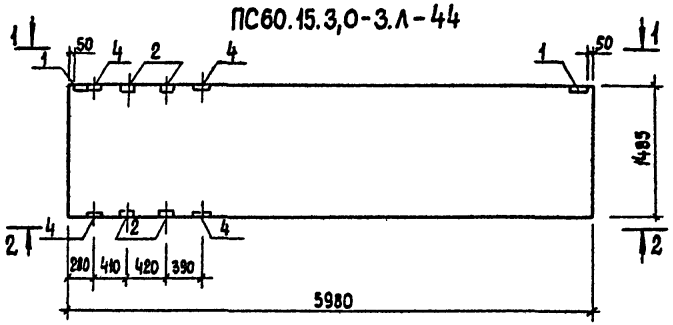

1 — 1

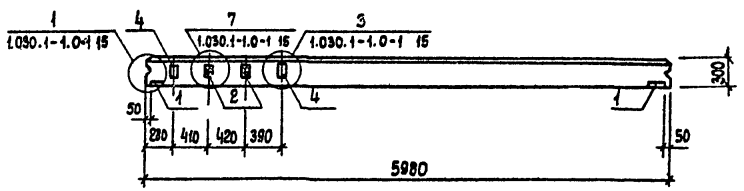

2 — 2

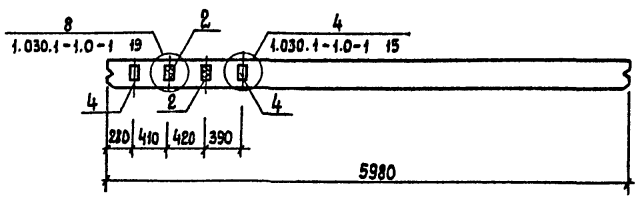

ПС60.15.3,0-3.л-46

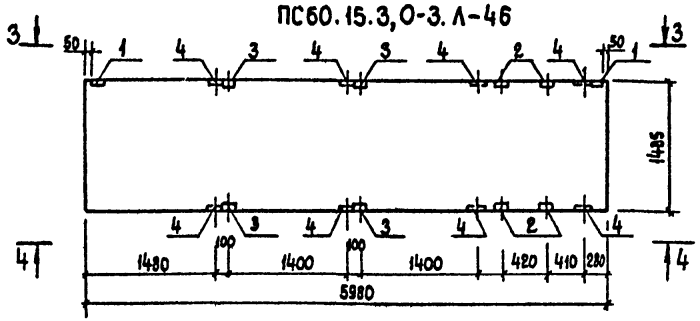

3 — 3

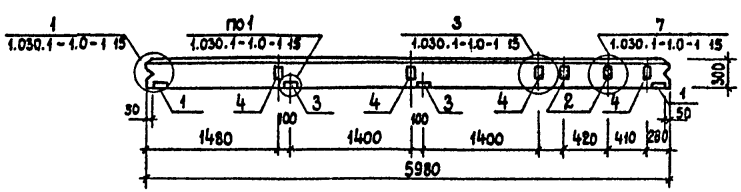

4 — 4

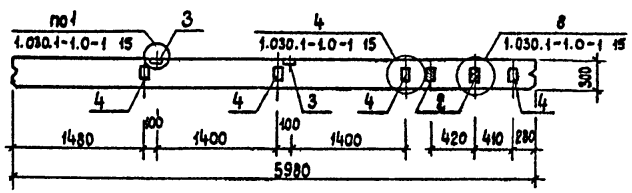

Инв.№ подл.	Подпись и дата	Взам. инв.№	

Привязан		
Инв.№		

ГИП	Разинков	
Рук. АМ-1	Игнатов	
Н. контр.	Вавилова	
Гл. спец.	Антонов	
Рук. груп.	Вавилова	
Ст. инж.	Гер	

Копировал: Рулькова

264-12-257.86 КЖИ-21СБ

Панель стеновая
ПС60.15.3,0-3.л-44
ПС60.15.3,0-3.л-46
(сборочный чертеж)

Стадия	Масса	Масштаб
Р		
Лист	Листов	

ГИПРОТЕАТР
г. Ленинград

1861-11

Формат: А3

Альбом 7

Типовой проект

ПС60.15.3,0-3.Л-47

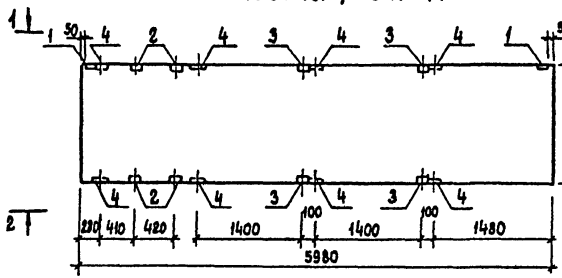

ПС60.15.3,0-3.Л-45

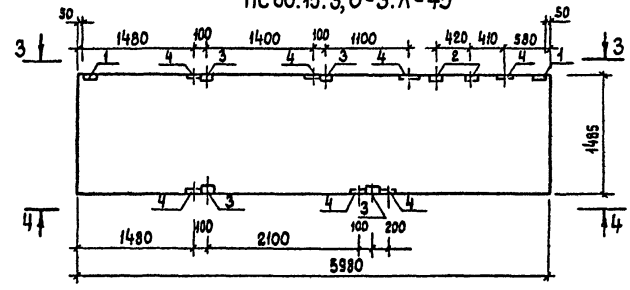

1—1

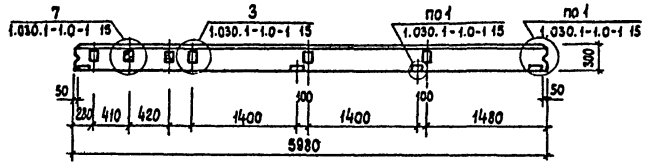

3—3

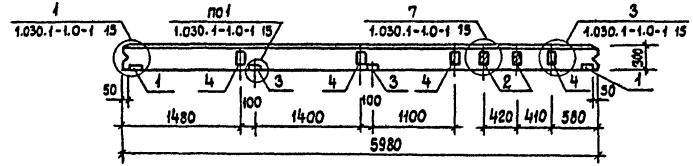

2—2

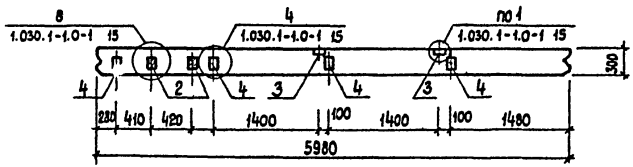

4—4

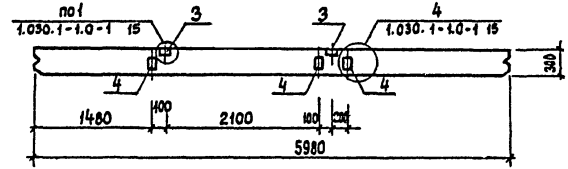

Привязан	ГИП	Разинков		264-12-257.86	КЖИ-21СБ
	Рук. АМ-1	Игнатов		Панель стеновая ПС60.15.3,0-3.Л-45 ПС60.15.3,0-3.Л-47 (сборочный чертеж)	Стадия: Р; Масса; Масштаб
	Н. контр.	Вавилова			Лист; Листов
	Гл. спец.	Антонов			ГИПРОТЕАТР г. Ленинград
	Рук. груп.	Вавилова			
Инв №	Ст инж.	Гер			

Копировал: Рулькова

1861-11

Формат А3

Инв № подл. | Подпись и дата | Взам. инв. №

Альбом V

Типовой проект

Формат	Зона	Поз.	Обозначение	Наименование	Кол. на исполнение КЖИ-0							Примечан.
					-	01	02	03	04	05	06	
				Документация								
			1.030.1-1.01 15	Узел 1	2	4	4	3	2	4	4	
			то же	Узел 3		4	4	5	2	4	4	
			" "	Узел 7		2	2	4	2	2	2	
			" "									
			" "									
				Сборочные единицы								
А3			1.030.1-1.1-1 04	ПС 60.9.3.0-6.Л-								
А4		1	1.030.1-1.1-3 30	Изделие закладное М1	2	2	2	2	2	2	2	
А4		4	то же 36	то же М9		4	4	5	2	4	4	
А4		3	" " 35	" " М10		2	2	1		2	2	
				Детали								
				Пробка деревянная								м³
Б4		2		75×100 e=150		2	2	4	2	2	2	0,001
					ПС60.9.3,0-6.Л-1	ПС60.9.3,0-6.Л-32	ПС60.9.3,0-6.Л-33	ПС60.9.3,0-6.Л-34	ПС60.9.3,0-6.Л-35	ПС60.9.3,0-6.Л-37	ПС60.9.3,0-6.Л-38	

Взам. инв. №

Подпись и дата

Инв. № подл.

Привязан

Инв. №

ГИП	Разинков	
Рук. АМ-1	Игнатов	
Н. контр.	Вавилова	
Гл. спец.	Антонов	
Рук. группы	Вавилова	
Ст. инж.	Гер	

Копировал: Рулёкова

264-12-257.86 КЖИ-22

Панель стеновая ПС60.9.3,0-6.Л-1; ПС60.9.3,0-6.Л-32; ПС60.9.3,0-6.Л-33; ПС60.9.3,0-6.Л-34; ПС60.9.3,0-6.Л-35; ПС60.9.3,0-6.Л-37; ПС60.9.3,0-6.Л-38.

Стадия	Лист	Листов
Р		

ГИПРОТЕАТР г. Ленинград

1861-11

Формат: А3

Альбом 1

Типовой проект

ПС60.9.3,0-6.Л-1

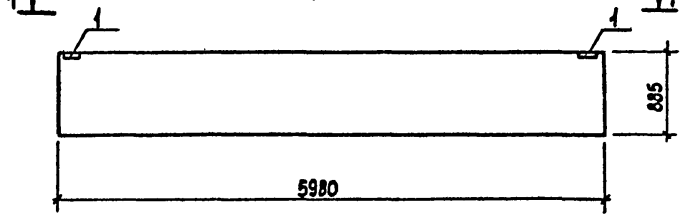

1—1

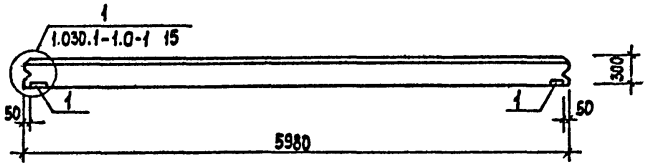

ПС60.9.3,0-6.Л-33

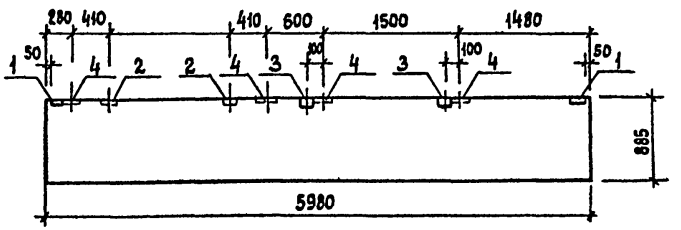

3—3

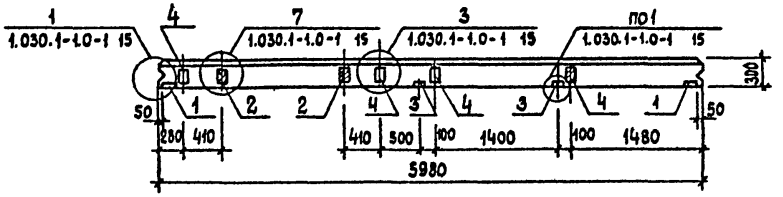

ПС60.9.3,0-6.Л-32

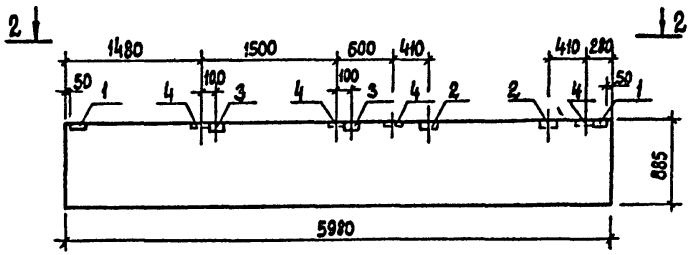

2—2

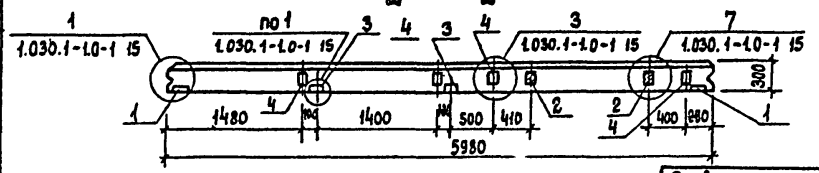

Привязан

Инв. № подл. | Подпись и дата | Взам. инв. №

ГИП	Разинков		
Рук. АМ-1	Игнатов		
Н. контр.	Вавилова		
Гл. спец.	Антонов		
Рук. груп.	Вавилова		
Ст. инж.	Гер		

Копировал Рулькова

264-12-257.86 КЖИ-22сб

Панель стеновая
ПС60.9.3,0-6.Л-1; ПС60.9.3,0-6.Л-32
ПС60.9.3,0-6.Л-33.
(сборочный чертеж)

Стадия	Масса	Масштаб
Р		
Лист	Листов	

ГИПРОТЕАТР
г. Ленинград

1861-11

Формат А3

Типовой проект Альбом 7

ПС60.9.3,0-6.л-34

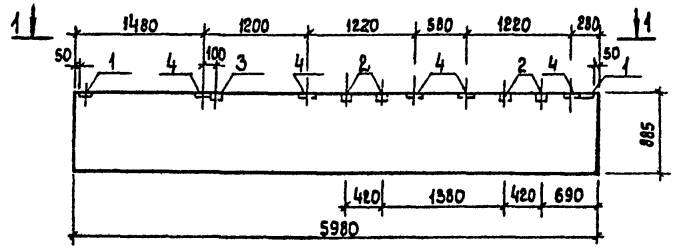

1 — 1

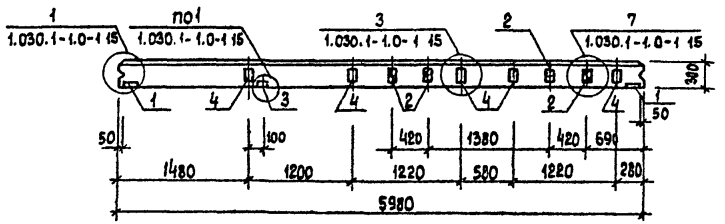

ПС60.9.3,0-6.л-35

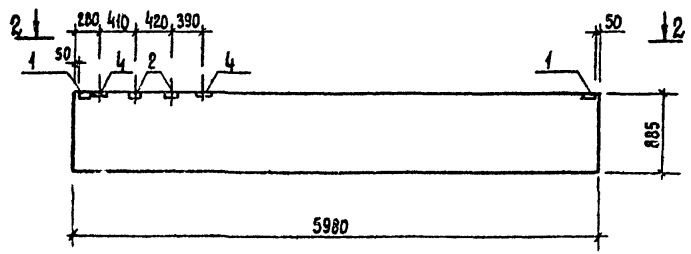

2 — 2

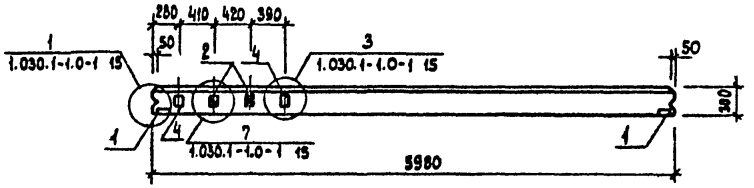

ПС60.9.3,0-6.л-37

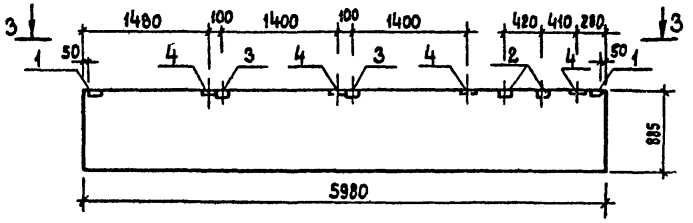

3 — 3

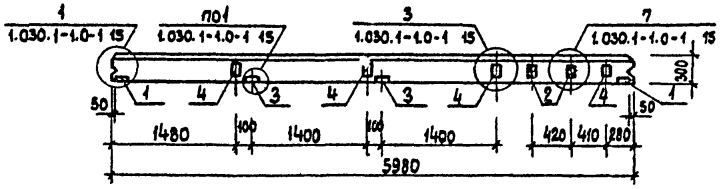

Привязан

Инв. № подл. | Подпись и дата | Взам. инв. №

ГИП	Разинков	
Рук. АР-1	Игнатов	
Н. контр.	Вавилова	
Гл. спец.	Антонов	
Рук. груп.	Вавилова	
Ст. инж.	Фролова	

Копировал: Рунькова

264-12-257.86 КЖИ-22 СБ

Панель стеновая
ПС60.9.3,0-6.л-34; ПС60.9.3,0-6.л-35
ПС60.9.3,0-6.л-37
(сборочный чертеж)

Стадия	Масса	Масштаб
Р		
Лист	Листов	

ГИПРОТЕАТР
г. Ленинград

1861-11

Формат А3

Альбом 7

Типовой проект

ПС60.9.3,0-6.Л-38

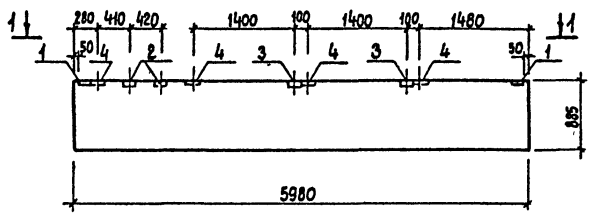

1—1

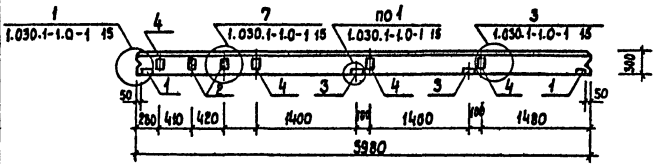

Обозначение	Марка
КЖИ-22	ПС60.9.3,0-6.Л-1
-01	ПС60.9.3,0-6.Л-32
-02	ПС60.9.3,0-6.Л-33
-03	ПС60.9.3,0-6.Л-34
-04	ПС60.9.3,0-6.Л-35
-05	ПС60.9.3,0-6.Л-37
-06	ПС60.9.3,0-6.Л-38

Инв. № подл. | Подпись и дата | Взам. инв. №

Привязан	ГИП	Разинков	
	Рук. АП-1	Игнатов	
	Н. контр.	Вавилова	
	Гл. спец.	Антонов	
	Рук. группы	Вавилова	
Инв. №	Ст. инж.	Гер	

Копировал Рульхова

264-12-257.86 КЖИ-22СБ

Панель стеновая ПС60.9.3,0-6.Л-38 (сборочный чертеж)

Стадия	Масса	Масштаб
Р		
Лист	Листов	

ГИПРОТЕАТР г. Ленинград

1861-11

Формат А3

ПС30.9.3,0-6.Л-1

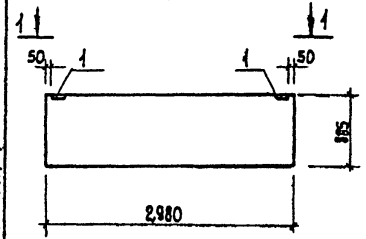

ПС30.9.3,0-6.Л-32

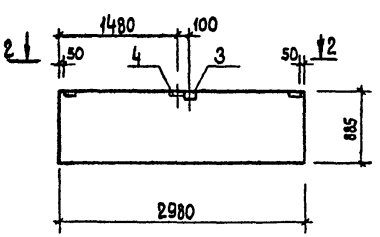

1 — 1

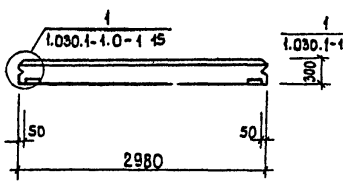

2 — 2

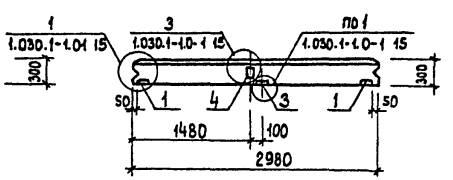

ПС30.9.3,0-6.Л-33

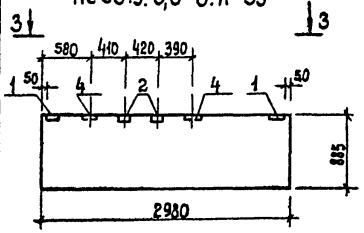

3 — 3

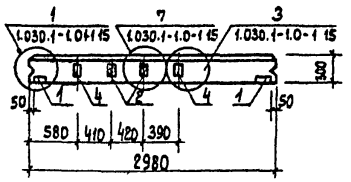

Обозначение	Марка
КЖИ-0	ПС30.9.3,0-6.Л-1
-01	ПС30.9.3,0-6.Л-32
-02	ПС30.9.3,0-6.Л-33

Формат	Зона	Поз.	Обозначение	Наименование	Кол. на исполнение КЖИ-23 -	01	02	Примечан.
				Документация				
			1.030.1-1.01 15	Узел 1	2	3	2	
			то же	Узел 3		1	2	
			" "	Узел 7			2	
				Сборочные единицы				
А3			1.030.1-1.1-1 01	ПС 30.9.30-6.Л-				
А4		1	1.030.1-1.1-3 30	Изделие закладное М1	2	2	8	
А4		4	то же 36	то же М9			2	
А4		3	" " 35	" " М10		1	2	
				Детали				
				Пробка деревянная				м³
Б4		2		75×100 ℓ=150			2	0,001

Альбом 7

Типовой проект

Инв. № подл. | Подпись и дата | Взам. инв. №

Привязан

Инв. №

ГИП	Рачинков	
Рук. АМ-1	Игнатов	
Н. контр.	Вавилова	
Гл. спец.	Антонов	
Рук. груп.	Вавилова	
Ст. инж.	Гер	

264-12-257.86 КЖИ-23

Панель стеновая ПС30.9.3,0-6.Л-1; ПС30.9.3,0-6.Л-32; ПС30.9.3,0-6.Л-33

Стадия	Масса	Масштаб
Р		
Лист	Листов	

ГИПРОТЕАТР г. Ленинград

1861-11

Формат А3

Альбом 7

Типовой проект

ПС 30.15.3.0-6.Л-32

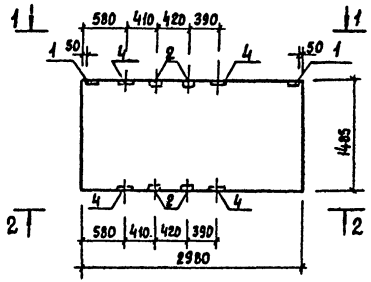

1—1

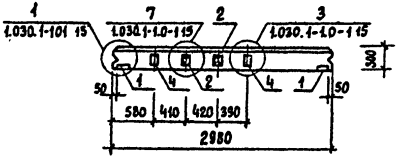

2—2

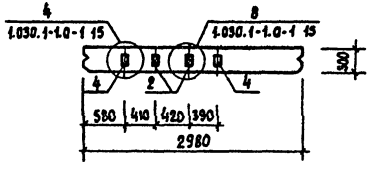

Формат	Зона	Поз.	Обозначение	Наименование	Кол.	Примечан.
				Документация		
			1.030.1-1.01 15	Узел л.1	2	
			то же	Узел л.3	2	
			" "	Узел л.4	2	
			" "	Узел л.7	2	
			" "	Узел л.8	2	
				Сборочные единицы		
А3			1.030.1-1.1-1 03	ПС 30.15.3.0-6.л-		
А4		1	1.030.1-1.1-3 30	Изделие закладное М1	2	
А4		4	1.030.1-1.1-3 36	М9	4	
				Детали		
				Пробка деревянная		м³
Б4		2		75×100 ℓ=150	4	0.001

Привязан

Инв. №

ГИП	Разинков	
Рук. АМ-1	Игнатов	
Н. контр.	Бабилова	
Гл. спец.	Игнатов	
Рук. груп.	Бабилова	
Ст. инж.	Гер	

264-12-257.86 КЖИ-24

Панель стеновая
ПС 30.15.3.0-6.Л-32

Стадия	Масса	Масштаб
Р		
Лист	Листов	

ГИПРОТЕАТР
г. Ленинград

Копировал: Рулькова

1861-11

Взам. инв. №

Инв. № подл. | Подпись и дата

Альбом 7

Типовой проект

ПС 30. 18.3,0-6. л-1

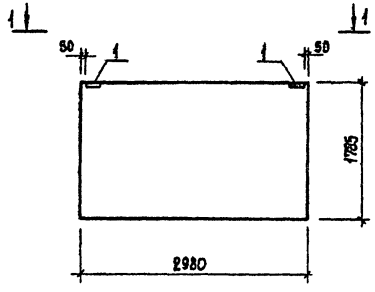

1 — 1

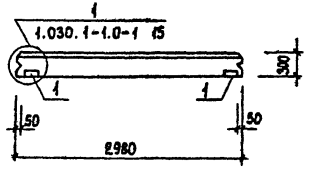

Формат	Зона	Поз.	Обозначение	Наименование	Кол.	Примеч.
				Документация		
			1.030.1-1.01 15	Узел 1	2	
				Сборочные единицы		
А3			1.030.1-1.1-1 03	ПС 30. 18.3,0-6. л-		
А4		1	1.030.1-1.1-3 30	Изделие закладное М1	2	

Привязан

Инв. №

ГИП	Резников	
Рук. АМ-1	Игнатов	
Н. контр.	Вавилова	
Гл. спец.	Игнатов	
Рук. груп.	Вавилова	
Ст. инж.	Гер	

Копировал: Рулькова

264-12-257.86 КЖИ-25

Панель стеновая ПС 30. 18.3,0-6.л-1

Стадия	Масса	Масштаб
Р		
Лист	Листов	

ГИПРОТЕАТР г. Ленинград

1861-11

Формат: А3

Инв. № подл. | Подпись и дата | Взам. инв. №

Альбом 7

Типовой проект

2ПС3.12.3.0-Л-1

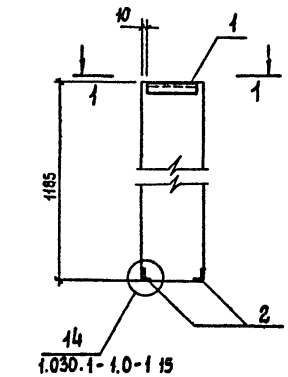

1—1

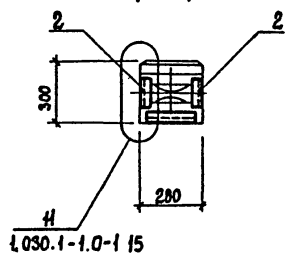

Формат	Зона	Поз.	Обозначение	Наименование	Кол.	Примечание
				Документация		
			1.030.1-1.0-1 15	Узел 11	2	
			то же	Узел 14	2	
				Сборочные единицы		
			1.030.1-1.1-1 57	2ПС3.12.3.0-Л		
		1	1.030.1-1.1-3 30	Изделие закладное М1	1	
		2	то же 35-01	то же М11	4	

Инв. № подл. | Подпись и дата | Взам. инв. №

Привязан	ГИП	Разинков	
	Рук. АМ-1	Игнатов	
	Н. контр.	Вавилова	
	Гл. спец.	Антонов	
	Рук. груп	Вавилова	
Инв. №	Ст инж	Фролова	

264-12-257.86 КЖИ-26

Стеновая панель 2ПС3.12.3.0-Л-1

Стадия	Масса	Масштаб
Р		
Лист	Листов	

ГИПРОТЕАТР г. Ленинград

Копировал Рыжкова

1861-11

Альбом 7

Типовой проект

ПС30.12.3,0-6.Л-1

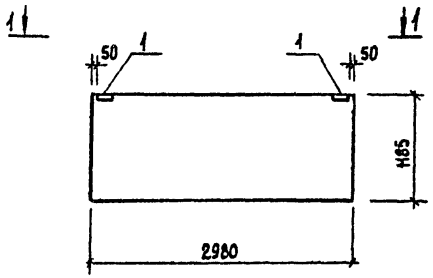

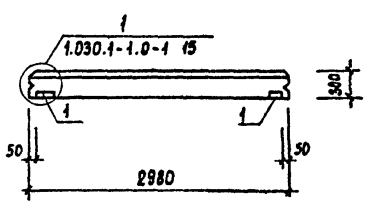

Формат	Зона	Поз.	Обозначение	Наименование	Кол.	Примеч.
				Документация		
			1.030.1-1.01 15	Узел 1	2	
				Сборочные единицы		
А3			1.030.1-1.1-1 01	ПС30.12.3,0-6.Л-		
А4		1	1.030.1-1.1-3 30	Изделие закладное М1	2	

Инв.№ подл. | Подпись и дата | Взам. инв.№

Привязан	ГИП	Разинков	
	Рук. АМ-1	Игнатов	
	Н.контр.	Вавилова	
	Гл.спец.	Антонов	
	Рук.груп.	Вавилова	
Инв. №	Ст.инж.	Гер	

Копировал: Рулькова

264-12-257.86 КЖИ-27

Панель стеновая ПС30.12.3,0-6.Л-1

Стадия	Масса	Масштаб
Р		
Лист	Листов	

ГИПРОТЕАТР г. Ленинград

1861-11

Формат: А3

Альбом 7

Типовой проект.

Формат	Зона	Поз.	Обозначение	Наименование	Кол. на КЖИ- –	Кол. на КЖИ- 01			Примечание
				Документация					
			1.030.1-1.0-1 15	Узел 1	1	1			
			то же	Узел 12	1	1			
			" "	Узел 14	1	1			
				Сборочные единицы					
			1.030.1-1.1-1 58	2ПС6.12.3.0-Л	1	1			
		1	1.030.1-1.1-3 30	Изделие закладное М1	1	1			
		2	то же 35-01	то же М11	2	2			
					2ПС6.12.3.0-Л-2	2ПС6.12.3.0-Л-3			

Инв.№ подл. | Подпись и дата | Взам. инв.№

Привязан

ГИП	Разинков		
Рук. АМ-1	Игнатов		
Н. контр.	Вавилова		
Гл. спец.	Антонов		
Рук. гр.	Завилова		

264-12-257.86 КЖИ-28

Стеновые панели 2ПС6.12.3.0-Л-2; 2ПС6.12.3.0-Л-3.

Стадия	Лист	Л
Р		

2ПС6.12.3.0-Л-2

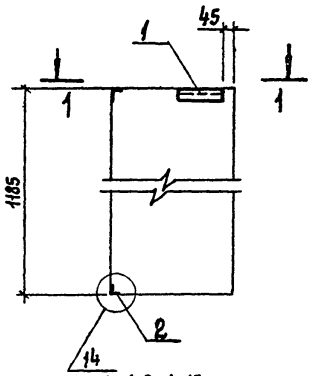

1—1

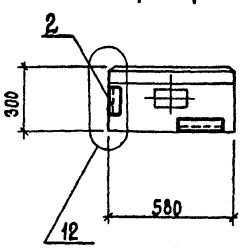

2ПС 6.12.3.0-Л-3

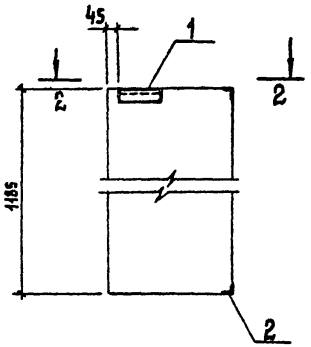

2—2

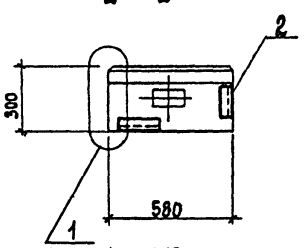

Обозначение	Марка
КЖИ-28	2ПС6.12.3.0-Л-2
-01	2ПС6.12.3.0-Л-2

Типовой проект

Инв. № подл. | Подпись и дата | Взам. инв. №

Привязан

Инв. №

ГИП	Разинков	
Рук. АМ-1	Игнатов	
Н. контр.	Вавилова	
Гл. спец.	Антонов	
Рук. группы	Вавилова	
Ст. инж.	Фролова	

Копировал: Рулькова

264-12-257.86 КЖИ-28 СБ

Стеновые панели 2ПС6.12.3.0-Л-2; 2ПС6.12.3.0-Л-3 (сборочный чертеж)

Стадия	Масса	Масштаб
Р		
Лист	Листов	

ГИПРОТЕАТР г. Ленинград

1861-11

Формат: А3

Альбом 7

Типовой проект

Формат	Зона	Поз.	Обозначение	Наименование	Кол. на исполнение КЖИ-020 —	01	02	03	Примеч.
				Документация					
			1.020-1/83.2-1 ООУ	Узел 1					
			" "	Узел 3					
			" "	Узел 4					
			" "	Узел 5					
			" "	Узел 6					
			" "	Узел 8					
			1.020-1/83.2-1 ООУ1	Узел 16		1	1	1	
			КЖИ-	Узел 1	1			1	
			1.020-1/83.2-1 ОО ТО	Техническое описание					
				Сборочные единицы					
		13	КЖИ-021	Каркас пр. КП-28-1	1	1	1	1	
		1	1.020-1/83.2-15 23-06	Изделие закладное МН38	1			1	
		2	То же 26-01	То же МН28	2	1	1	1	
		4	" " 24-06	" " МН33		6	6		
		5	" " 24-07	" " МН34	10	3	3	9	
		11	КЖИ-090	" " МН4		1	1	1	
				Материалы					
				Бетон тяжёлый М300	0,69	0,69	0,69	0,69	м³
					2КД3.33-1.1-6	2КД3.33-1.1-7	2КД3.33-1.1-8	2КД3.33-1.1-10	

Инв.№ подл. | Подпись и дата | Взам.инв.№

Привязан

Инв.№

ГИП	Разинков		264-12-257.86 КЖИ-020
Рук. АМ-1	Игнатов		Колонна 2КД3.33-1.1-6, 2КД 3.33-1.1-7, 2КД 3.33-1.1-8, 2КД 3.33-1.1-10.
Н. контр.	Вавилова		Стадия Р; Лист; Листов
Гл. спец.	Антонов		ГИПРОТЕАТР г. Ялта
Рук. груп	Вавилова		
Ст. инж.	Юрченкова		

1861-11

Копировал Иванова

Альбом 7

Типовой проект

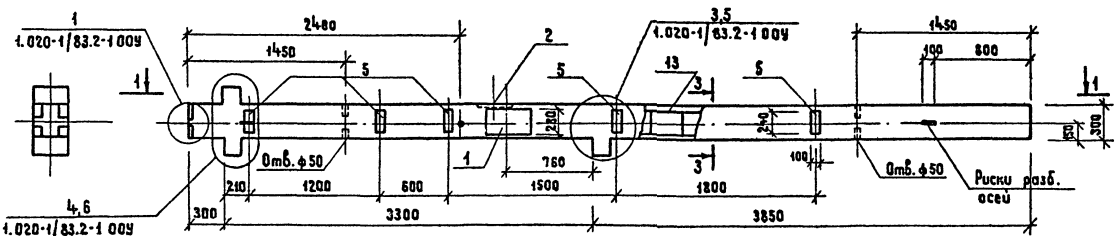

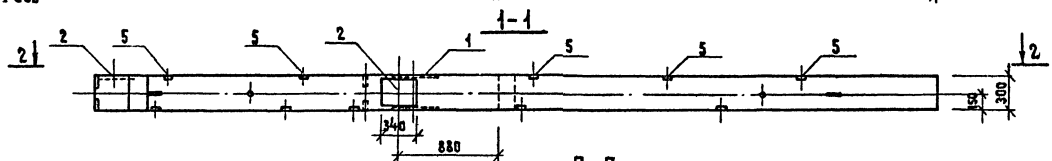

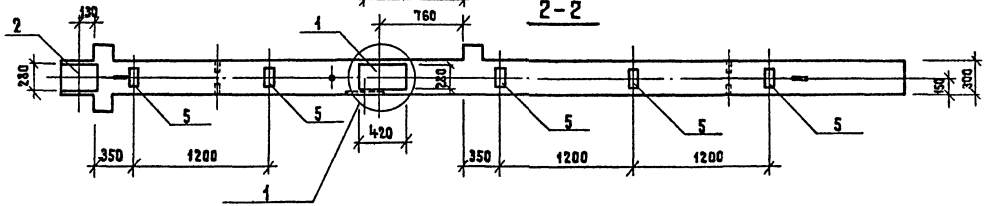

Обозначение	Марка
КЖИ-020	2КД3.33-1.1-6
-01	2КД3.33-1.1-7
-02	2КД3.33-1.1-8
-03	2КД3-33-1.1-10

3-3

8
1.020-1/83.2-1 009У

Привязан

Инв.№

ГИП	Разинков	
Рук.ЯМ-1	Игнатов	
Н.контр	Вавилова	
Гл.спец.	Янтонов	
Рук.гр.	Вавилова	
Ст.инж.	Юрченкова	

Копир. Жукова

264-12-257.86 КЖИ-020С6

Колонна 2КД3.33-1.1-6 (Сборочный чертеж)

Стадия	Масса	Масштаб
Р		
Лист	Листов	

ГИПРОТЕАТР г. Ленинград

1861-11

Формат А3

Инв.№ подл. | Подпись и дата | Взам. инв.№

Альбом 7

Типовой проект

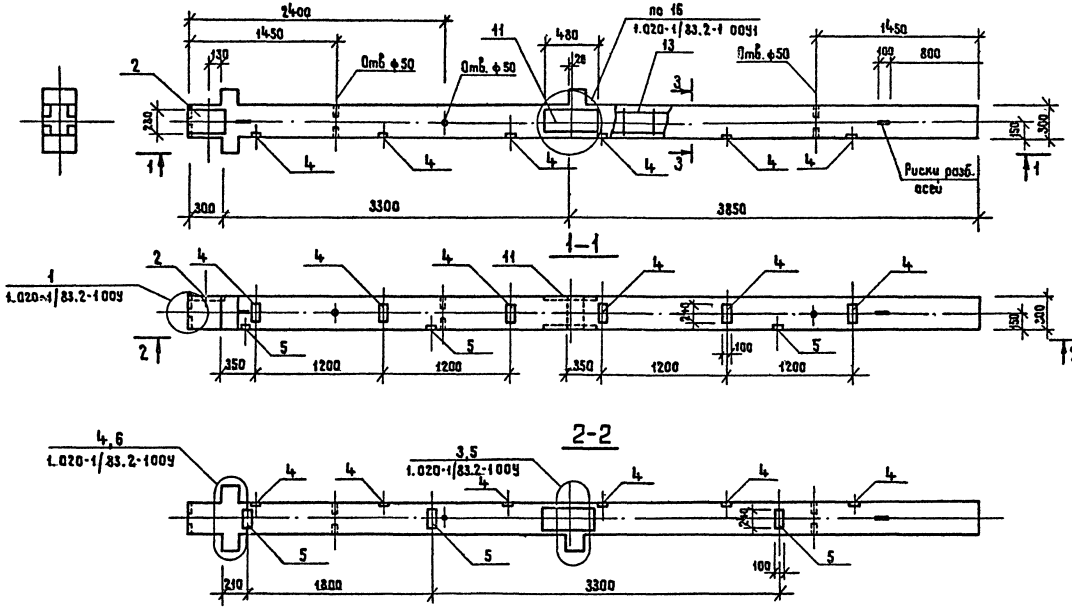
2400
1450
130
Отв. ф50
Отв. ф50
11
480
28
по 16
1.020-1/83.2-1 0094
13
3
Отв. ф50
1450
100
800
2
1
4
4
4

Альбом 7

Типовой проект

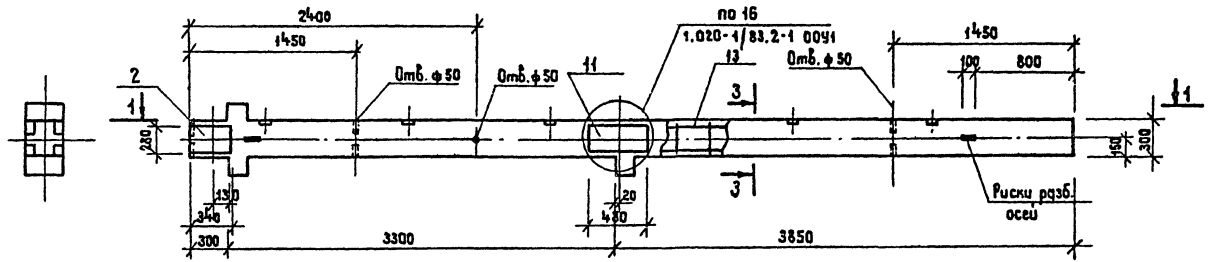

1-1

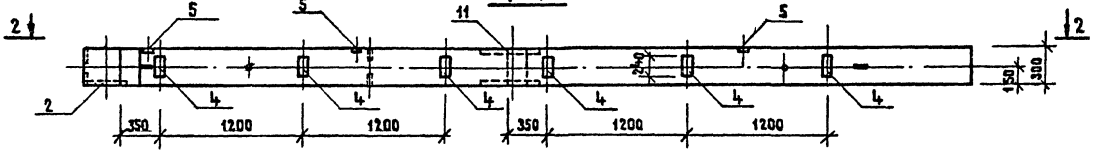

2-2

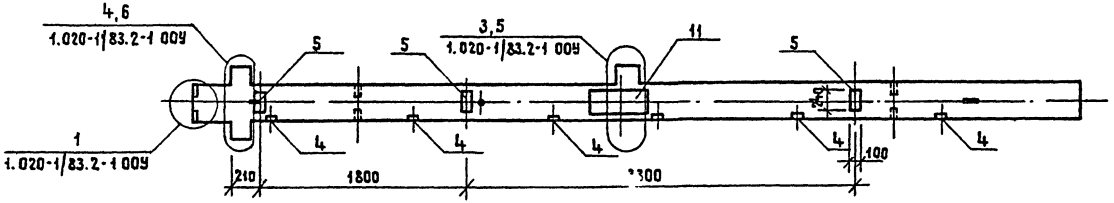

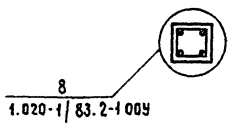

Привязан

Инв. N

ГИП	Разинков	
Рук. АМ-1	Игнатов	
Н. контр.	Вавилова	
Гл. спец.	Янтанов	
Рук. гр.	Вавилова	
Ст. инж.	Ирченкова	

Копир. Жукова

264-12-257.86 КЖИ-020С6

Колонна 2КД3.33-1.1-8

(Сборочный чертеж)

Стадия	Масса	Масштаб
Р		
Лист	Листов	

ГИПРОТЕАТР г. Ленинград

1861-11

Формат А3

Инв. N подл. | Подпись и дата | Взам. инв. N

Альбом V

Типовой проект

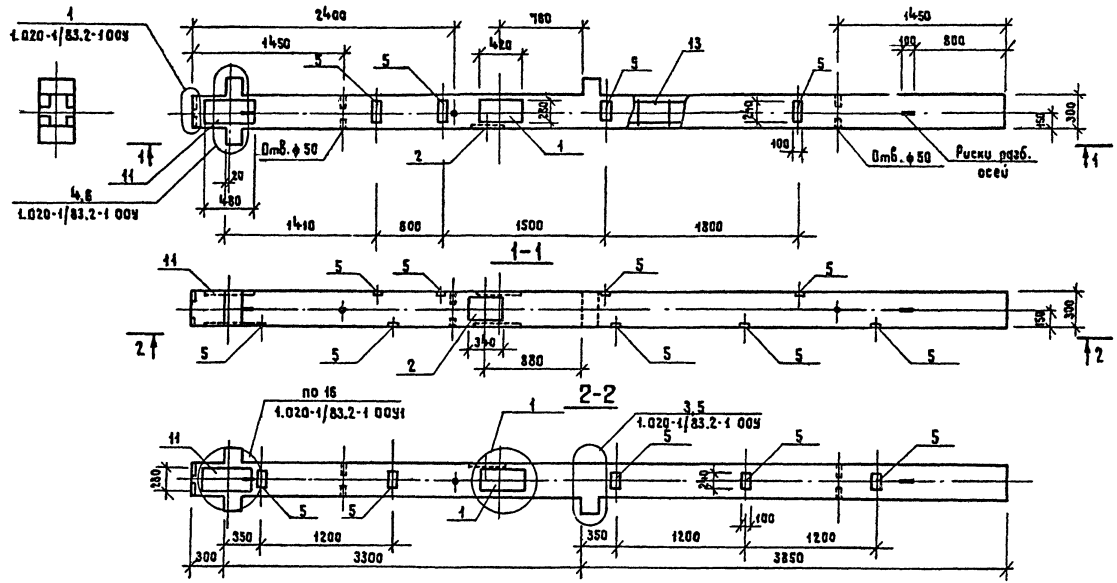

3-3

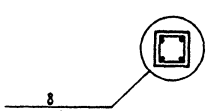

Привязан				264-12-257.86	КЖИ-020С6
		ГИП	Разинков	Колонна 2КД3.33-1.1-10 (Сборочный чертеж)	Стадия: Р; Масса; Масштаб
		Рук.ЛМ-1	Игнатов		
		Н. контр.	Бабилова		Лист; Листов
		Гл. спец.	Янтанов		ГИПРОТЕАТР г. Ленинград
		Рук. гр.	Бабилова		
Инв.№		Ст. инж.	Юрченкова		

Копир. Жукова

1861-11

Формат А3

Инв. № подл. | Подпись и дата | Взам. инв. №

Альбом V

Типовой проект

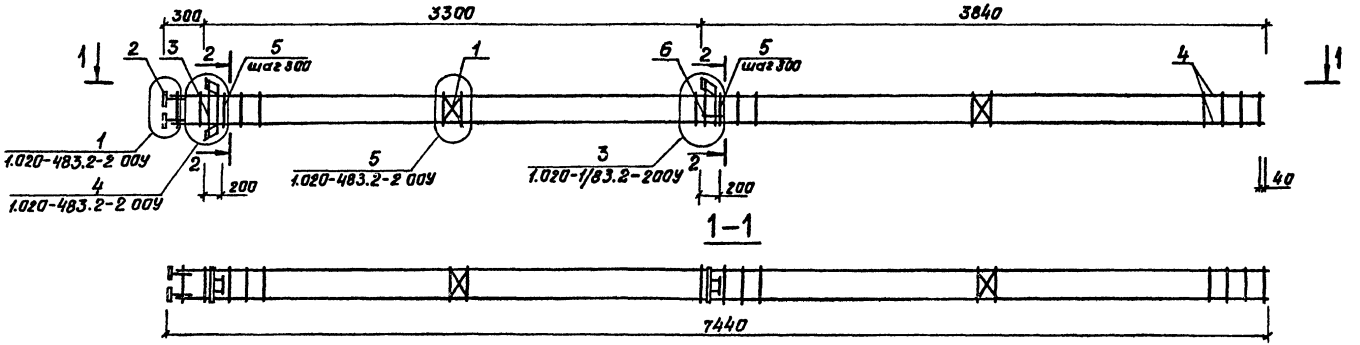

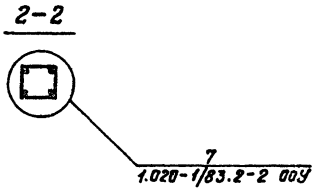

Формат	Зона	Поз.	Обозначение	Наименование	Кол.	Примеч.
				Документация		
А3			1.020-1/83.2-2 00У	Узел 1		
А3			То же	Узел 3		
А3			" "	Узел 4		
А3			" "	Узел 5, узел 7		
А3			1.020-1/83.2-2 00ТО	Техническое описание		
				Сборочные единицы		
А4		1	1.020-1/83.2-15 01	Сетка С-1	2	
А4		2	1.020-1/83.2-15 05	Изделие закладное МН-2	4	
А4		3	1.020-1/83.2-15 07	То же МН-4	1	
А4		6	1.020-1/83.2-15 06	" " МН-3	1	
				Детали		
Б4		4	16.013.7420	ф16А-III ГОСТ5781-82* ℓ=7420	4	11.7кг
А4		5	1.020-1/83.2-15 08	Стержень отдельный	26	

Привязан

Инв.№

ГИП	Разинков	
Рук.АМ-1	Игнатов	
Н.контр.	Вавилова	
Гл.спец.	Антонов	
Рук.арх.	Вавилова	
Ст.инж.	Юрченкова	

264-12-257.86 КЖИ-021

Каркас пространственный КП-28-1

Стадия	Масса	Масштаб
Р		
Лист	Листов	

ГИПРОТЕАТР г. Ленинград

Копир. Иванова

1861-11

Формат А3

Инв.№ подл. | Подпись и дата | Взам. инв.№

Альбом 7

Типовой проект

Формат	Зона	Поз.	Обозначение	Наименование	Кол. на исполнение КЖИ-030 —	01	02	03	Примеч.
				Документация					
			1.020-1/83.2-1 ООУ	Узел 1					
			" "	Узел 3					
			" "	Узел 4					
			" "	Узел 5					
			" "	Узел 6					
			" "	Узел 8					
			1.020-1/83.2-1 ООУ1	Узел 16		2	2	2	
			КЖИ-	Узел 1	1			1	
			1.020-1/83.2-1 ООТО	Техническое описание					
				Сборочные единицы					
		13	КЖИ-031	Каркас пр. КП-62-1	1			1	
		14	-01	Каркас пр. КП-62-2		1	1		
		1	1.020-1/83.2-15 23-05	Изделие закладное МН38	1	1	1	2	
		2	То же 26-01	То же МН28	3	1	1	1	
		4	" " 24-06	" " МН33		6	9		
		5	" " 24-07	" " МН34	14	4	4	13	
		11	КЖИ-	" " МН4		1	1	1	
				Материалы					
				Бетон тяжелый М500	1.00	1.00	1.00	1.00	м³
					3КД 3.33-1.4-6	3КД 3.33-1.4-7	3КД 3.33-1.4-8	3КД 3.33-1.4-10	

Инв.№ подл. | Подпись и дата | Взам. инв.№

Привязан

Инв.№

ГИП	Разинков		
Рук. АМ-1	Игнатов		
Н. контр.	Вабилова		
Гл. спец.	Антонов		
Рук. груп.	Вабилова		
Ст. инж.	Ирченкова		

264-12-257.86 КЖИ-030

Колонна 3КД 3.33-1.4-6, 3КД 3.33-1.4-7, 3КД 3.33-1.4-8, 3КД 3.33-1.4-10.

Стадия	Лист	Листов
Р		

ГИПРОТЕ...

1861-11

Копир Иванов

Альбом V

Типовой проект

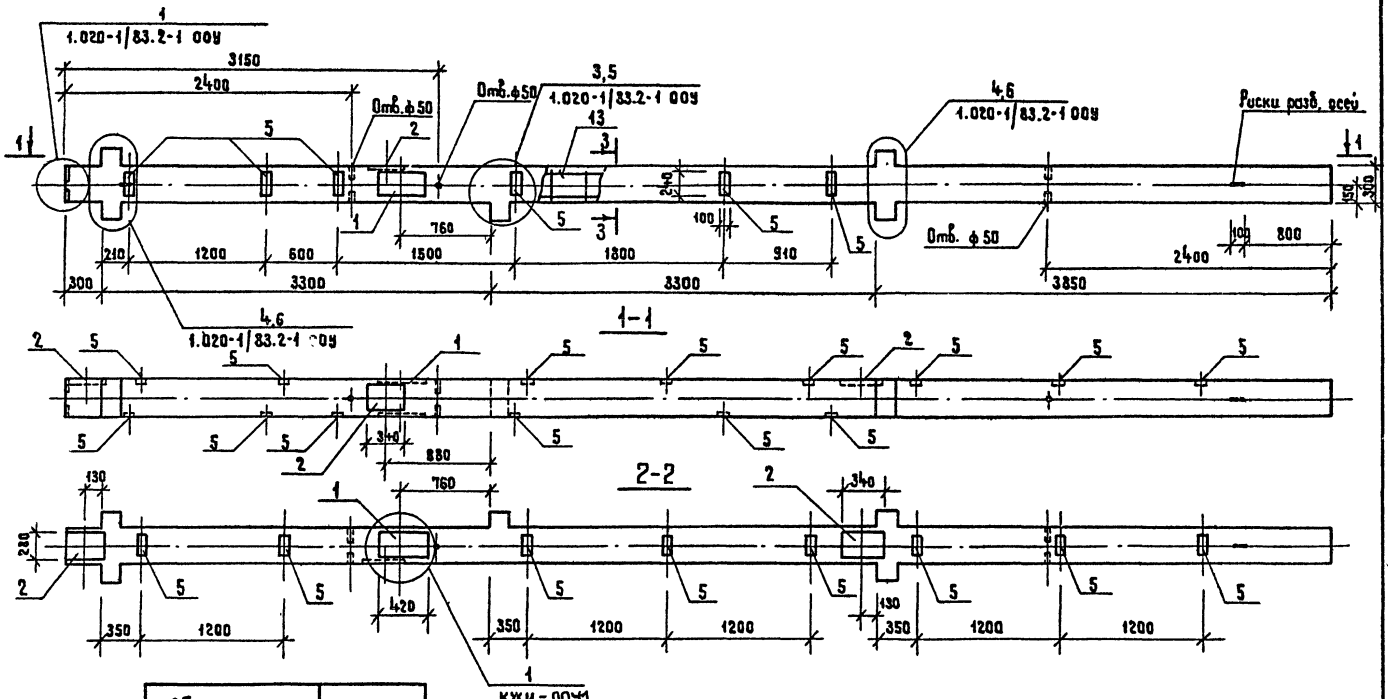

Обозначение	Марка
КЖИ - 030	3КД3.33-1.4-6
- 01	3КД3.33-1.4-7
- 02	3КД3.33-1.4-8
- 03	3КД3.33-1.4-10

Привязан

Инв. N

ГИП	Разинков	
Рук. ЯМ-1	Игнатов	
Н. контр.	Бабилова	
Гл. спец.	Антонов	
Рук. гр.	Бабилова	
Ст. инж.	Юрченкова	

Копир. Жукова

264-12-257.86 КЖИ-030СБ

Колонна 3КД3.33-1.4-6 (Сборочный чертеж)

Стадия	Масса	Масштаб
Р		
Лист	Листов	

ГИПРОТЕАТР г. Ленинград

1861-11

Формат А3

Инв. N подл. | Подпись и дата | Взам. инв. N

Альбом 7

Типовой проект

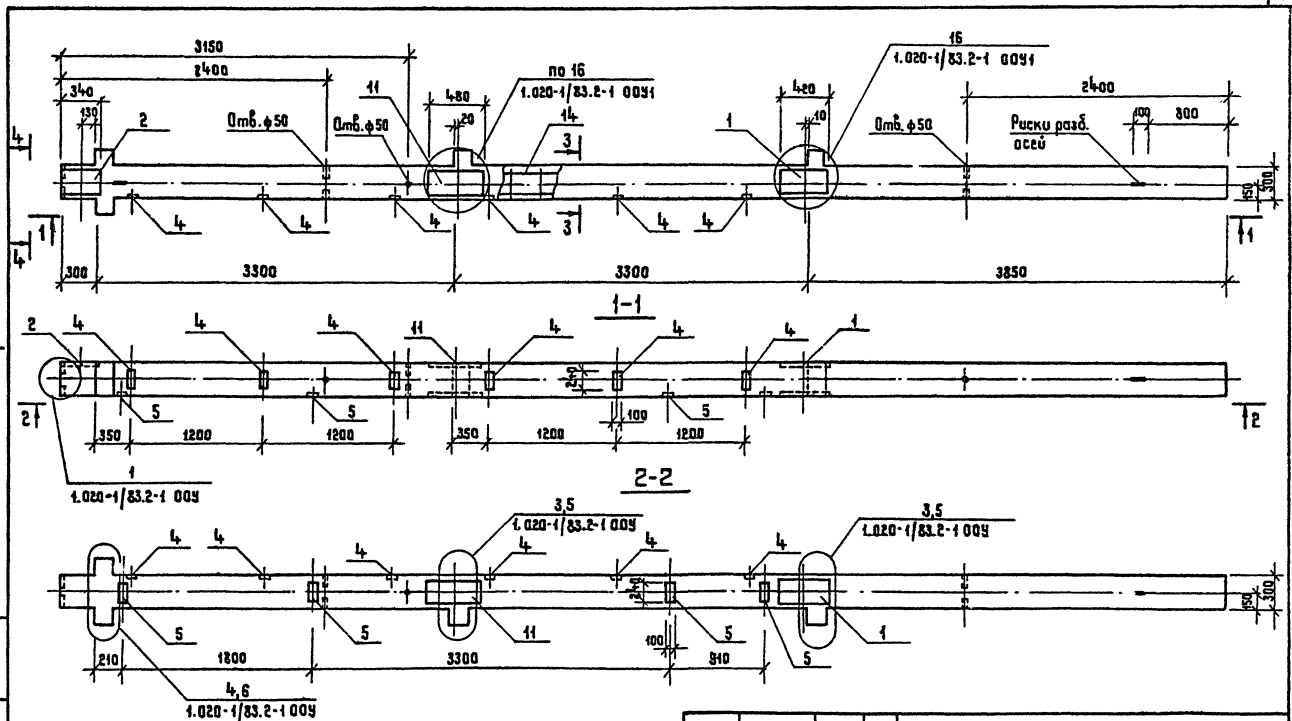

Привязан		ГИП	Разинков	264-12-257.86	КЖИ-03ОС6
		Рук.ЯМ-1	Игнатов	Колонна ЗКД3.33-1.4-7 (Сборочный чертеж)	Стадия: Р; Масса; Масштаб
		Н.контр	Вавилова		Лист; Листов
		Гл.спец.	Антонов		ГИПРОТЕАТР г.Ленинград
		Рук.гр.	Вавилова		
Инв.N		Ст.инж.	Юрченкова		

Копир. Жукова

1861-11

Формат А3

Инв.N подл. | Подпись и дата | Взам.инв.N

Альбом 7

Типовой проект

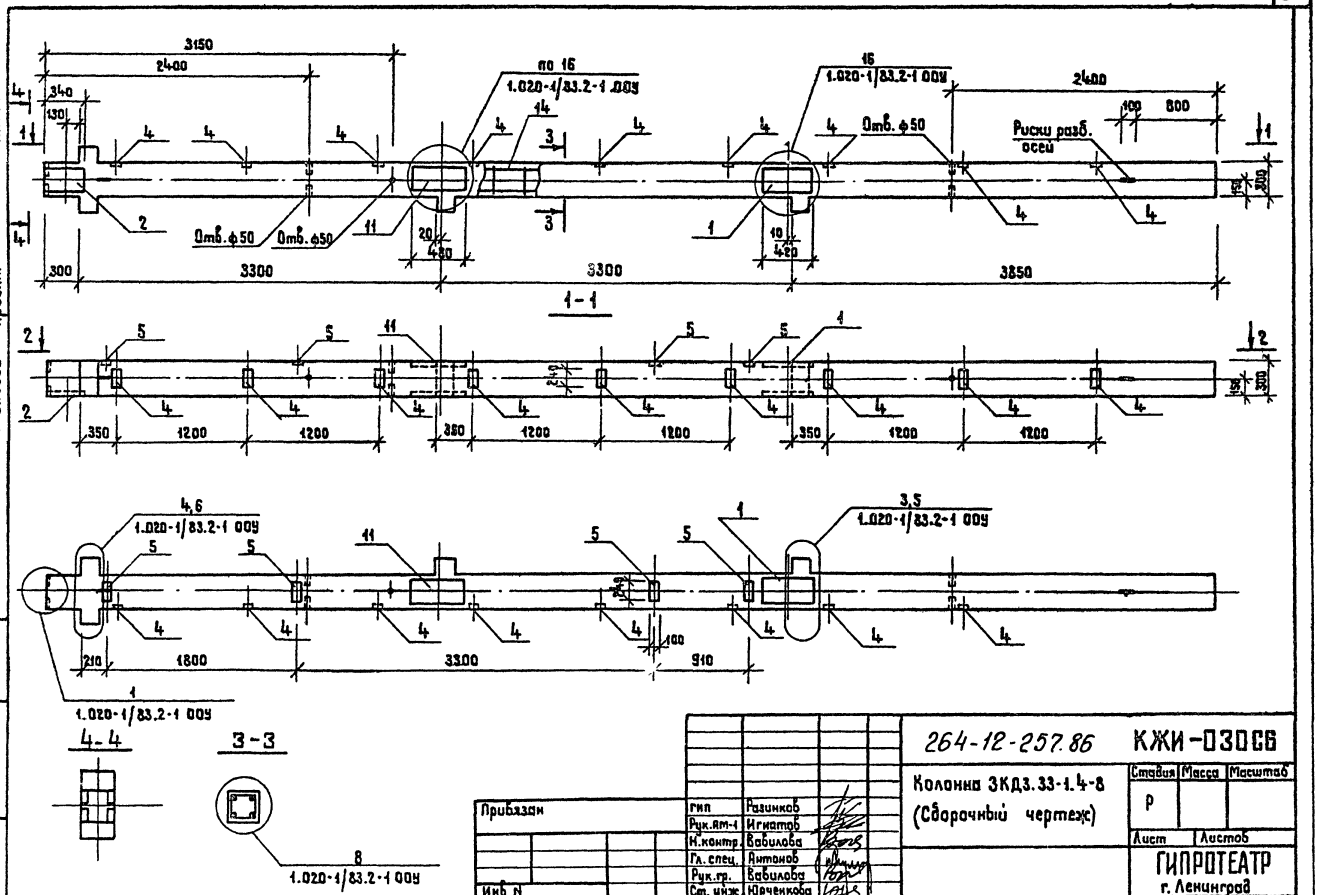

Инв. N подл.	Подпись и дата	Взам. инв. N	

Привязан		
Инв. N		

гип	Разинков	
Рук. ям-1	Игнатов	
Н. контр.	Вавилова	
Гл. спец.	Антонов	
Рук. гр.	Вавилова	
Ст. инж.	Юрченкова	

264-12-257.86 КЖИ-03ОС6

Колонна ЗКД3.33-1.4-8 (Сборочный чертеж)

Стадия	Масса	Масштаб
Р		

Лист | Листов

ГИПРОТЕАТР г. Ленинград

Копир. Жукова 1861-11 Формат А3

Альбом 7

Типовой проект

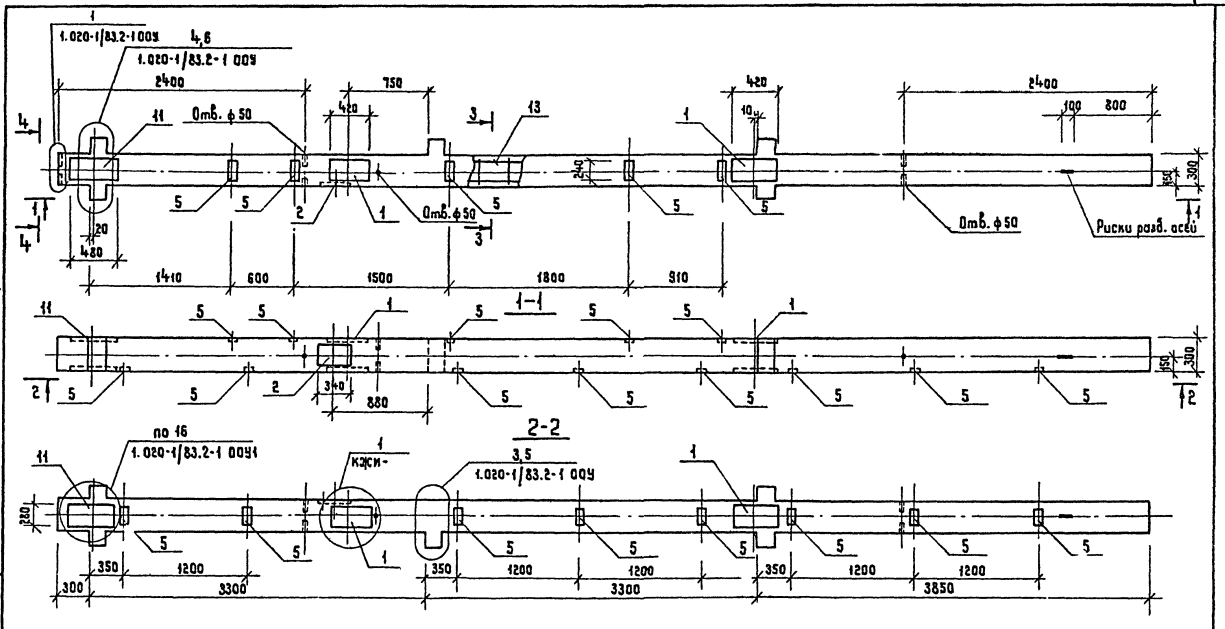

Привязан			
Инв. №			
ГИП	Разинкаб		
Рук. КМ-1	Игнатов		
Н. контр.	Бабилова		
Гл. спец.	Янтонов		
Рук. гр.	Бабилова		
Ст. инж.	Юрченкова		

264-12-257.86 КЖИ-030С6

Колонна 3КД3.33-1.4-10 (Сборочный чертеж)

Стадия	Масса	Масштаб
Р		
Лист	Листов	

ГИПРОТЕАТР

Инв. № подл. | Подпись и дата | Взам. инв. №

1861-11 Формат А3

Альбом

Типовой проект

Изм.	Кол. уч.	Лист	№ док.	Подп.	Дата

Поз.	Обозначение	Наименование	Кол.	Примеч.
		Документация		
	1.020-1/83.2-2 ООУ	Узел 1		
	" "	Узел 3		
	" "	Узел 4		
	" "	Узел 5		
	" "	Узел 7		
	1.020-1/83.2-2 ОО ТО	Техническое описание		
		Переменные данные для исполнения		
	КЖИ-031	Каркас пр. КП-62-1		
		Сборочные единицы		
1	1.020-1/83.2-15 01	Сетка С-1	3	
2	1.020-1/83.2-15 05	Изделие закладное МН-2	4	
3	1.020-1/83.2-15 07	Изделие закладное МН-4	2	
6	1.020-1/83.2-15 06	Изделие закладное МН-3	1	
		Детали		
4	16.013.10720	ф16 A III ГОСТ 5781-82 ℓ=10720	4	16,9 кг
5	1.020-1/83.2-15 08	Стержень отдельный	37	
	КЖИ-031-01	Каркас пр. КП-62-2		
		Сборочные единицы		
1	1.020-1/83.2-15 01	Сетка С-1		
2	1.020-1/83.2-15 05	Изделие закладное МН-2	4	
3	1.020-1/83.2-15 07	Изделие закладное МН-4	1	
6	1.020-1/83.2-15 06	Изделие закладное МН-3	2	
		Детали		
4	16.013.10720	ф16 A III ГОСТ 5781-82 ℓ=10720	4	16,9 кг
5	1.020-1/83.2-15 08	Стержень отдельный	37	

Инв. № подл. | Подп. и дата | Взам. инв. №

Привязан

Инв. №

ГИП	Разинков	
Рук АМ-1	Игнатов	
Н. контр.	Вавилова	
Гл. спец.	Антонов	
Рук. груп	Вавилова	
Ст. инж.	Юрченкова	

264-12-257.86 КЖИ-031

Каркас пространственный КП-62-1, КП-62-2

Стадия	Лист	Листов
Р		

ГИПРОТЕАТР г. Ленинград

1861-11

Копир. Иванова

Формат А3

Альбом 7

Типовой проект

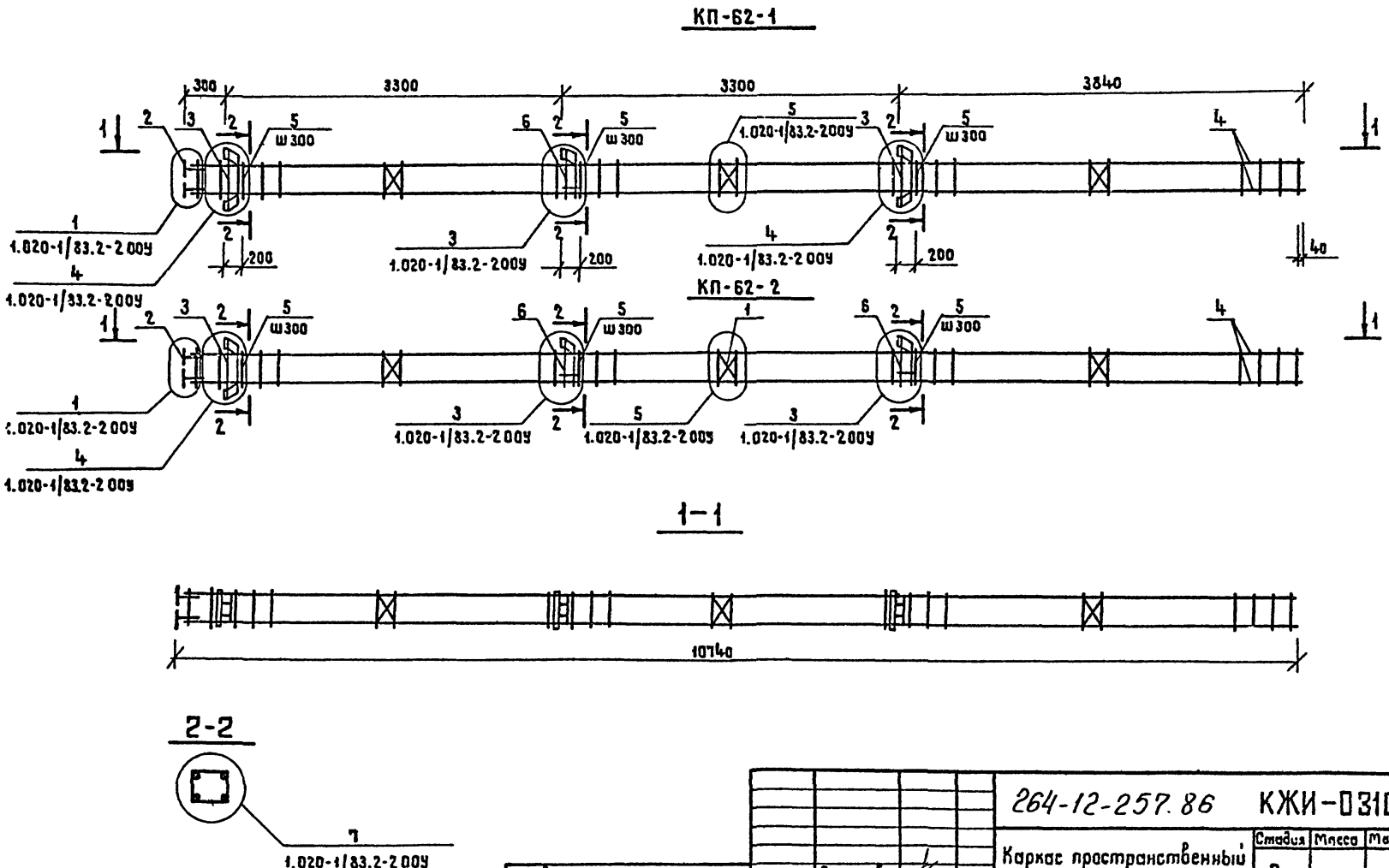

Привязан				Гип	Разинков		
				Рук.ЯМ-1	Игнатов		
				Н.контр.	Вавилова		
				Гл.спец.	Антонов		
				Рук.гр.	Вавилова		
Инв. N				Ст инж.	Юрченкова		

264-12-257.86 КЖИ-031СБ

Каркас пространственный КП-62-1, КП-62-2

Стадия	Масса	Масштаб
Р		

Лист | Листов

ГИПРОТЕАТР г. Ленинград

Копир С.Сукова

1861-11

N подл.	Подпись и дата	Взам. инв. N

Альбом 1

Типовой проект

Формат	Зона	Поз.	Обозначение	Наименование	Кол. на исполнение КЖИ-040 —	01	02		Примеч.
				Документация					
			1.020-1/83.2-1 ООУ	Узел 1					
			" "	Узел 3					
			" "	Узел 4					
			" "	Узел 5					
			" "	Узел 6					
			" "	Узел 8					
			" "	Узел 10					
			1.020-1/83.2-1 ООУ1	Узел 16	3	3	3		
			КЖИ	Узел 1	1				
			1.020-1/83.2-1 ООТО	Техническое описание					
				Сборочные единицы					
		13	КЖИ-041	Каркас пр. КП-116-1	1	1	1		
		1	1.020-1/83.2-15 23-06	Изделие закладное МН38	3	2	2		
		4	То же 24-06	То же МН33	3	6	3		
		5	" " 24-07	" " МН34	8	9			
		9	" " 23	" " МН13	14	15			
		7	КЖИ-	" " МН3			9		
		14	КЖИ-	" " МН5	1	1	1		
				Материалы					
				Бетон тяжелый М500	1.00	1.00	1.00		м³
					3КД 3.33-2.5-1	3КД 3.33-2.5-2	3КД 3.33-2.5-3		

Инв. № подл. | Подпись и дата | Взам. инв. №

Привязан

Инв №

ГИП	Разинков		
Рук. АМ-1	Игнатов		
Н. контр.	Вавилова		
Гл. спец.	Антонов		
Рук. груп.	Вавилова		
Ст. инж.	Юрченкова		

264-12-257.86 КЖИ-040

Колонна 3КД 3.33-2.5-1
3КД 3.33-2.5-2
3КД 3.33-2.5-3

Стадия	Лист	Листов
Р		

ГИПРОТЕАТР
г. Ленинград

1861-11

Копир. Иванова

Формат А3

Альбом V

Типовой проект

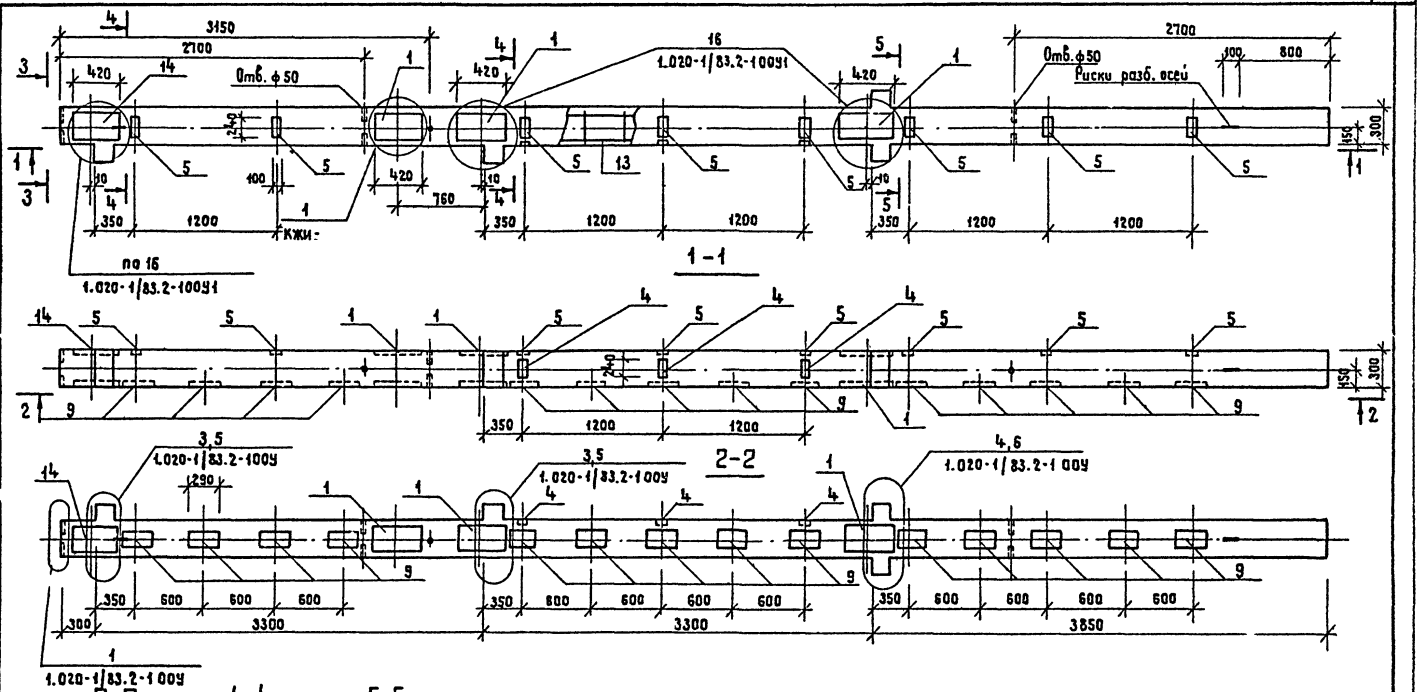

Гип	Разинков		
Рук. ЯМ-1	Игнатов		
Н. контр.	Вабилова		
Гл. спец.	Янтонов		
Рук. гр.	Вабилова		
Ст. инж.	Юрченкова		

Привязан

Инв. N

264-12-257.86 КЖИ-040 СБ

Колонна 3КД3.33-2.5-1 (Сборочный чертеж)

Стадия	Масса	Масштаб
Р		
Лист	Листов	

ГИПРОТЕАТР г. Ленинград

1861-11

Инв. N подл. | Подпись и дата | Взам. инв. N

Альбом 7

Типовой проект

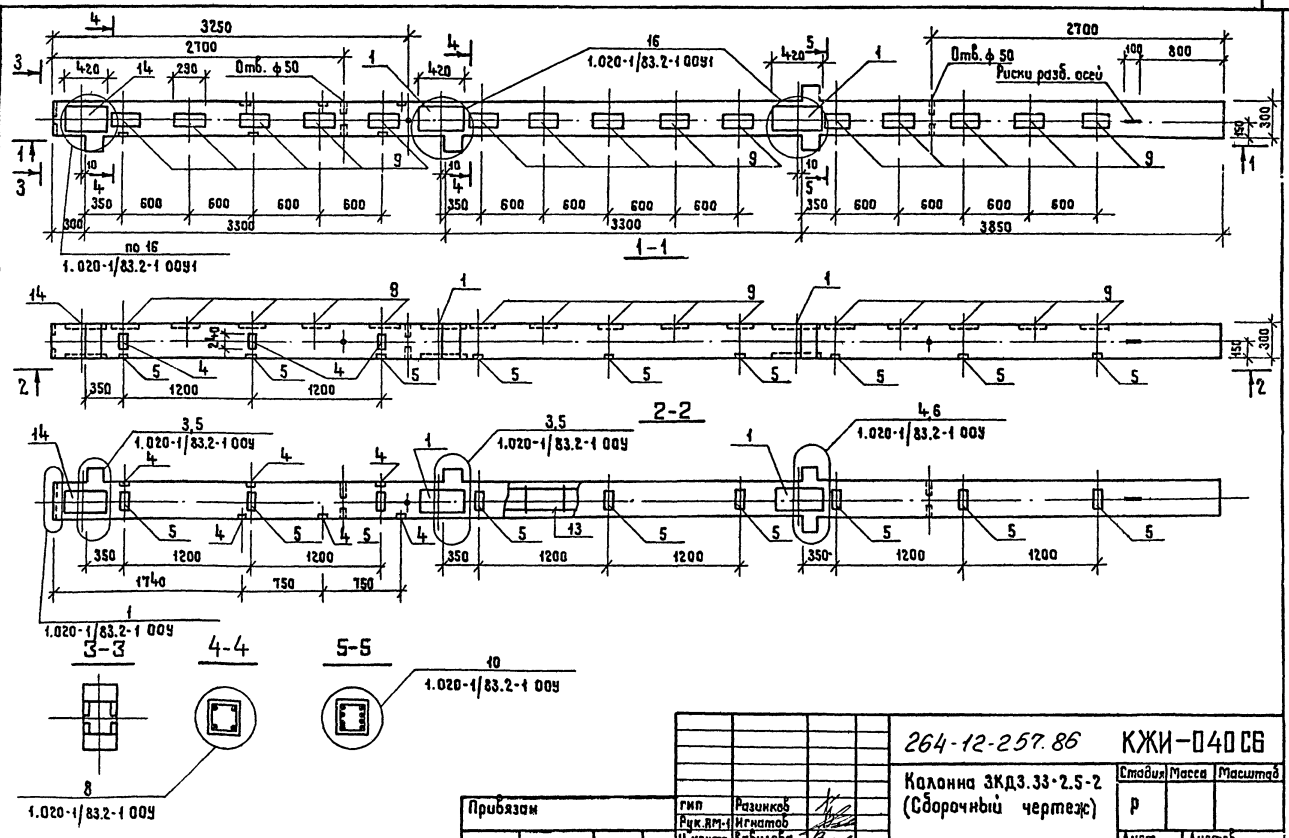

Привязан	ГИП	Разников	
	Рук. ВМ-1	Игнатов	
	Н. контр.	Бабилова	
	Гл. спец.	Антонов	
	Рук. гр.	Бабилова	
Инв. N	Ст. инж.	Юрченкова	

264-12-257.86 КЖИ-040 СБ

Колонна 3КД3.33-2.5-2 (Сборочный чертеж)

Стадия	Масса	Масштаб
Р		
Лист	Листов	

ГИПРОТЕАТР г. Ленинград

Копир. Жукова 1861-11 Формат А3

Инв. N подл. | Подпись и дата | Взам. инв. N

Альбом 7

Типовой проект

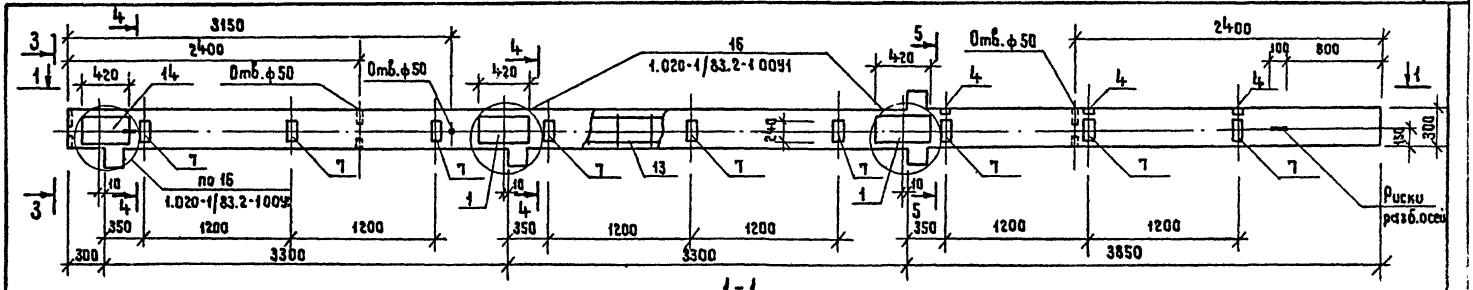

1-1

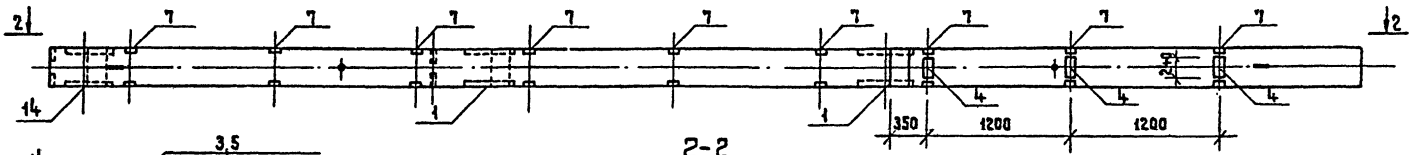

2-2

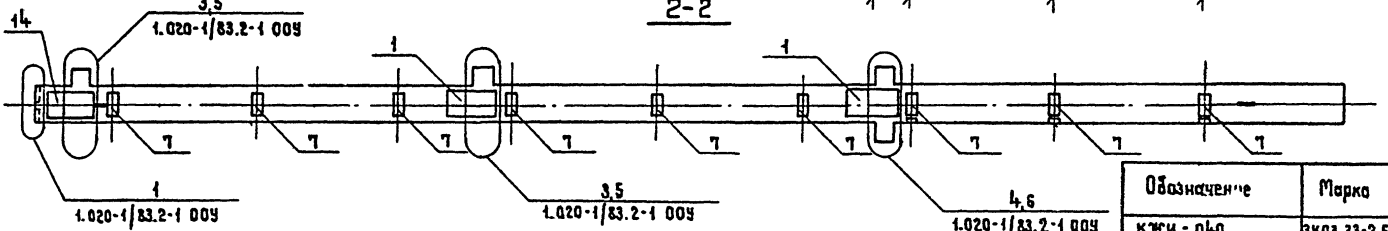

Обозначение	Марка
КЖИ - 040	3КД3.33-2.5-1
- 01	3КД3.33-2.5-2
- 02	3КД3.33-2.5-3

3-3

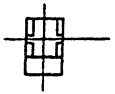

4-4



5-5



Инв.№ подл. | Подпись и дата | Взам. инв.№

Привязан	ГИП	Разинков	
	Рук. АМ-1	Игнатов	
	Н. контр.	Вавилова	
	Гл. спец.	Янтиков	
	Рук. гр.	Вавилова	

264-12-257.86 КЖИ-040 СБ

Колонна 3КД3.33-2.5-3 (Сборочный чертеж)

Стадия	Масса	Масштаб
Р		
Лист	Листов	

ГИПРОТЕАТР
г. Ленинград

Альбом 7

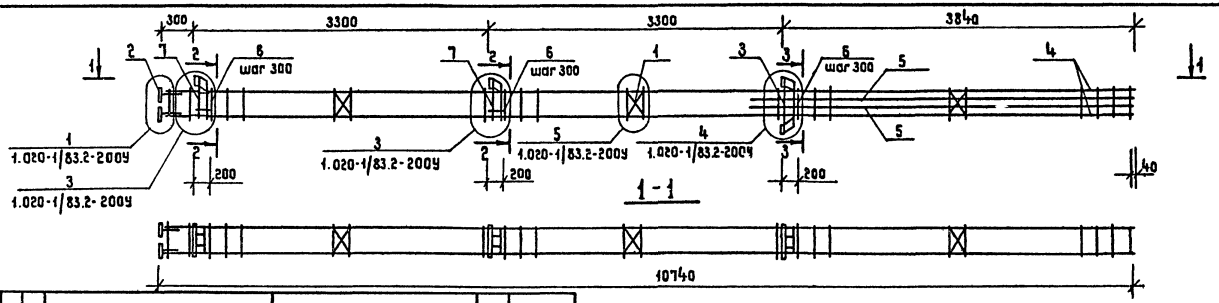

Типовой проект

Формат	Зона	Поз.	Обозначение	Наименование	Кол.	Примеч.
				Документация		
А3			1.020-1/83.2-2004	Узел 1		
А3			То же	Узел 3		
А3			" "	Узел 4		
А3			" "	Узел 5		
А3			" "	Узел 7		
А3			" "	Узел 9		
А3			1.020-1/83.2-200 ТО	Техническое описание		
				Сборочные единицы		
А4		1	1.020-1/83.2-15 01	Сетка С-1	2	
А4		2	1.020-1/83.2-15 05	Изделия закладные Мн2	4	
А4		7	1.020-1/83.2-15 06	То же Мн3	2	
А4		3	1.020-1/83.2-15 07	" " Мн4	1	
				Детали		
Б4		4	16.013.10720	ф16А-III гост 5781-82* 2-10720	4	16,9 кг
Б4		5	20.013.4440	ф20А-III гост 5781-82* 2-4440	4	10,9 кг
А4		6	1.020-1/83.2-15 08	Стержень отдельный	37	

2 - 2

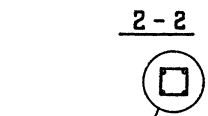

3 - 3

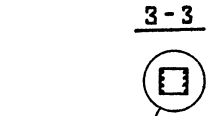

Взам. инв.№ | Подпись и дата | Инв.№ подл.

Привязан

Инв.№

ГИП	Разников	
Рук.ГМ-1	Игнатов	
Н. контр	Вавилова	
Гл. спец.	Янтонов	
Рук.гр.	Вавилова	
Ст. инж.	Хнычева	

264-12-257.86 КЖИ-041

Каркас пространственный КП-116-1

Стадия	Масса	Масштаб
Р		
Лист	Листов	

ГИПРОТЕАТР г. Ленинград

Копир. Жукова 1861-11 Формат А3

Альбом 1

Типовой проект

Формат	Зона	Поз.	Обозначение	Наименование	Кол. на изд. КЖИ-1000 –	01	Примеч.
				Документация			
А3			1.020-1/83.2-1 ООУ	Узел 1			
А3			1.020-1/83.2-1 ООУ1	Узел 14	1	1	
			КЖИ-	Узел 1	1	1	
А3			1.020-1/83.2-1 ООТО	Техническое описание			
				Сборочные единицы			
		13	КЖИ-1010	Каркас пр. КП-34-1	1	1	
		14	КЖИ-100	Изделие закладное МН5	1	1	
		12	1.020-1/83.2-15 25-06	То же МН36	1	1	
		4	То же 24-06	" " МН33	4	7	
		5	" " 24-07	" " МН34		3	
				Материалы			
				Бетон тяжелый М400	0,07	0,07	м³
					2К3.33-4-1	2К3.33-4-2	

Инв. № подл. | Подпись и дата | Взам. инв. №

Привязан

Инв. №

ГИП	Разинков	
Рук. АМ-К	Игнатов	
Н. контр.	Вавилова	
Гл. спец.	Антонов	
Рук. груп.	Вавилова	
Ст. инж.	Юрченкова	

264-12-257.86 КЖИ-1000

Колонна 2К3.33-4-1
2К3.33-4-2

Стадия	Лист	Листов
Р		

ГИПРОТЕАТР г. Ленинград

1851-11

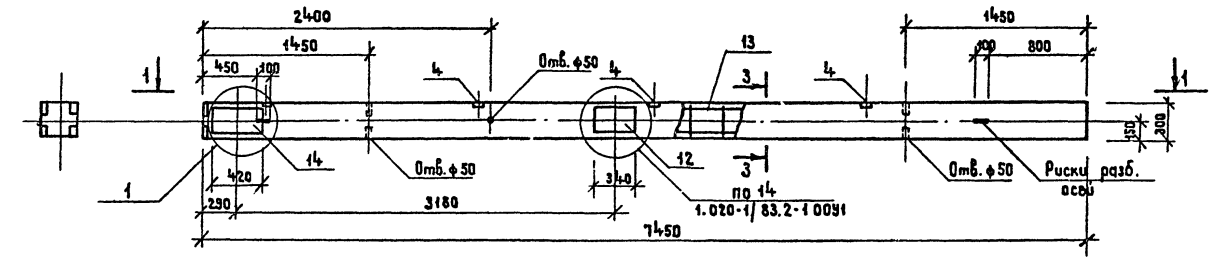

1-1

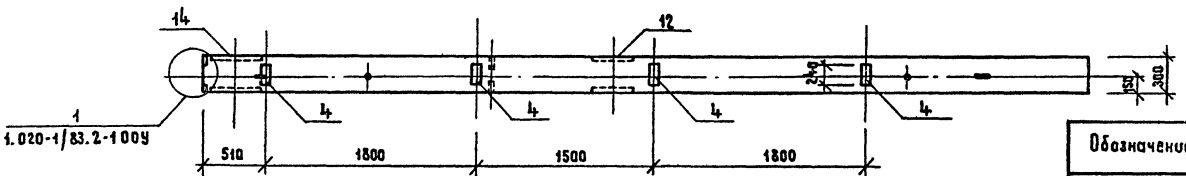

Обозначение	Марка
КЖИ-1000	2К3.33-4-1
-01	2К3.33-4-2

3-3



Инв.N подл. | Подпись и дата | Взам. инв.N

Привязан

Инв. N

ГИП	Разинков	
Рук. АП-1	Игнатов	
Н. контр.	Вавилова	
Гл. спец.	Антонов	
Рук. гр.	Вавилова	
Ст. инж.	Юрченкова	

264-12-257.86 КЖИ-1000СБ

Колонна 2К3.33-4-1 (Сборочный чертеж)

Стадия	Масса	Масштаб
Р		
Лист	Листов	

ГИПРОТЕАТР г. Ленинград

Копир. Жукова 1861-11 Формат А3

Альбом V

Типовой проект

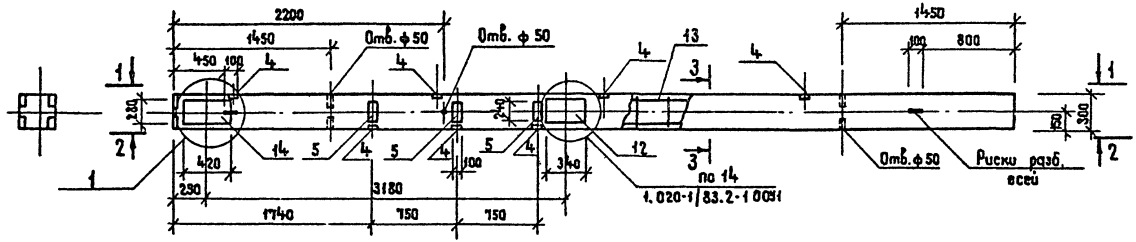

1-1

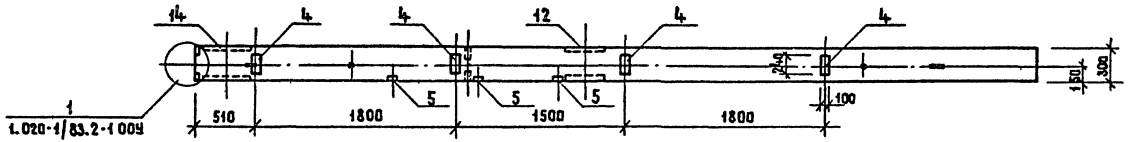

2-2

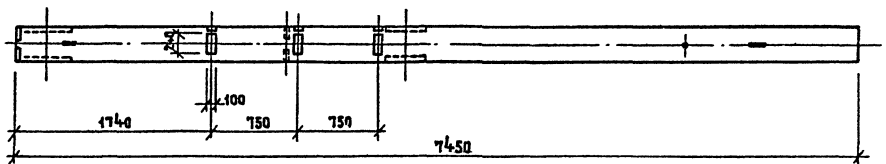

3-3



Привязан			
ГИП	Разумков		
Рук.ЯМ-1	Игнатов		
Н.контр.	Вавилова		
Гл.спец.	Антонов		
Рук.гр.	Вавилова		
Ст.инж.	Ильинков		

264-12-257.86 КЖИ-1000С6

Колонна 2К3.33-4-2 (Сборочный чертеж)

Стадия	Масса	Масштаб
Р		
Лист	Листов	

ГИПРОТЕАТР

Инв.№ подл. | Подпись и дата | Взам.инв.№

Альбом 1

Типовой проект

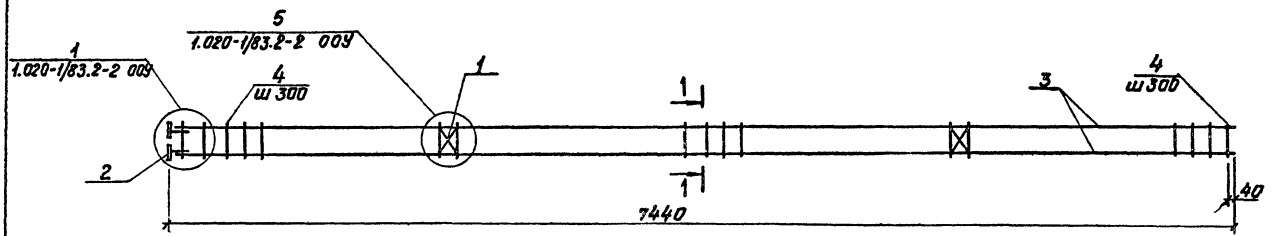

2-2

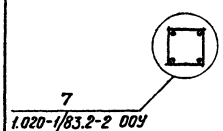

Формат	Зона	Поз.	Обозначение	Наименование	Кол.	Примеч.
				Документация		
			1.020-1/83.2-2 ООУ	Узел 1		
			То же	Узел 5		
			" "	Узел 6		
			1.020-1/83.2-2 ООТО	Техническое описание		
				Сборочные единицы		
А4		1	1.020-1/83.2-15 01	Сетка С-1	2	
А4		2	1.020-1/83.2-15 05	Изделие закладное МН-2	4	
				Детали		
Б4		3	КЖИ-1011	ф25 А III ГОСТ 5781-82 ℓ=7420	4	28,6 кг
		4	1.020-1/83.2-15 08-01	Стержень отдельный	26	

Привязан

Инв.№

ГИП	Разинков	
Рук.АМ-1	Игнатов	
Н.контр.	Вавилова	
Гл.спец.	Антонов	
Рук.груп.	Вавилова	
Ст.инж.	Юрченкова	

264-12-257.86 КЖИ-1010

Каркас пространственный КП-34-1

Стадия	Масса	Масштаб
Р		
Лист	Листов	

ГИПРОТЕАТР г. Ленинград

1861-11

Копир. Иванова

Формат А3

Инв.№ подл. | Подпись и дата | Взам. инв.№

Альбом 7

Типовой проект

Формат	Зона	Поз.	Обозначение	Наименование	Кол. на исполнение КЖИ-2000 —	01	02	03	Примеч.
				Документация					
			1.020-1/83.2-1 ООУ	Узел 1					
			То же	Узел 3					
			" "	Узел 5					
			" "	Узел 8					
			1.020-1/83.2-1 ООУ1	Узел 13					
			То же	Узел 16					
			1.020-1/83.2-1 ООТО	Техническое описание					
				Сборочные единицы					
		13	КЖИ-2010	Каркас пр. КП-65-1	1	1	1	1	
		4	1.020-1/83.2-15 23-06	Изделие закладное МН33	5	5	5	11	
		2	То же 26-01	То же МН28				2	
		3	" " 24-09	" " МН41	3	3	3		
		5	" " 24-07	" " МН34	3	3			
		10	" " 24-08	" " МН40				4	
		9	КЖИ-	" " МН13			15		
		14	КЖИ-	" " МН5				1	
				Материалы					
				Бетон тяжелый М500	0,98	0,98	0,98	0,98	м³
					3КО3.33-2.6-1	3КО3.33-2.6-2	3КО3.33-2.6-7	3КО3.33-2.6-6	

Инв.№ подл. | Подпись и дата | Взам.инв.№

Привязан

Инв.№

ГИП	Разинков	
Рук.АМ-1	Игнатов	
Н.контр.	Вавилова	
Гл.спец.	Антонов	
Рук.груп.	Вавилова	
Ст.инж.	Мрченкова	

264-12-257.86 КЖИ-2000

Колонна 3КО3.33-2.6-1, 3КО3.33-2.6-2, 3КО3.33-2.6-7, 3КО3.33-2.6-6.

Стадия	Лист	Листов
Р		

ГИПРОТЕАТР г. Ленинград

1221-11

Альбом 7

Типовой проект

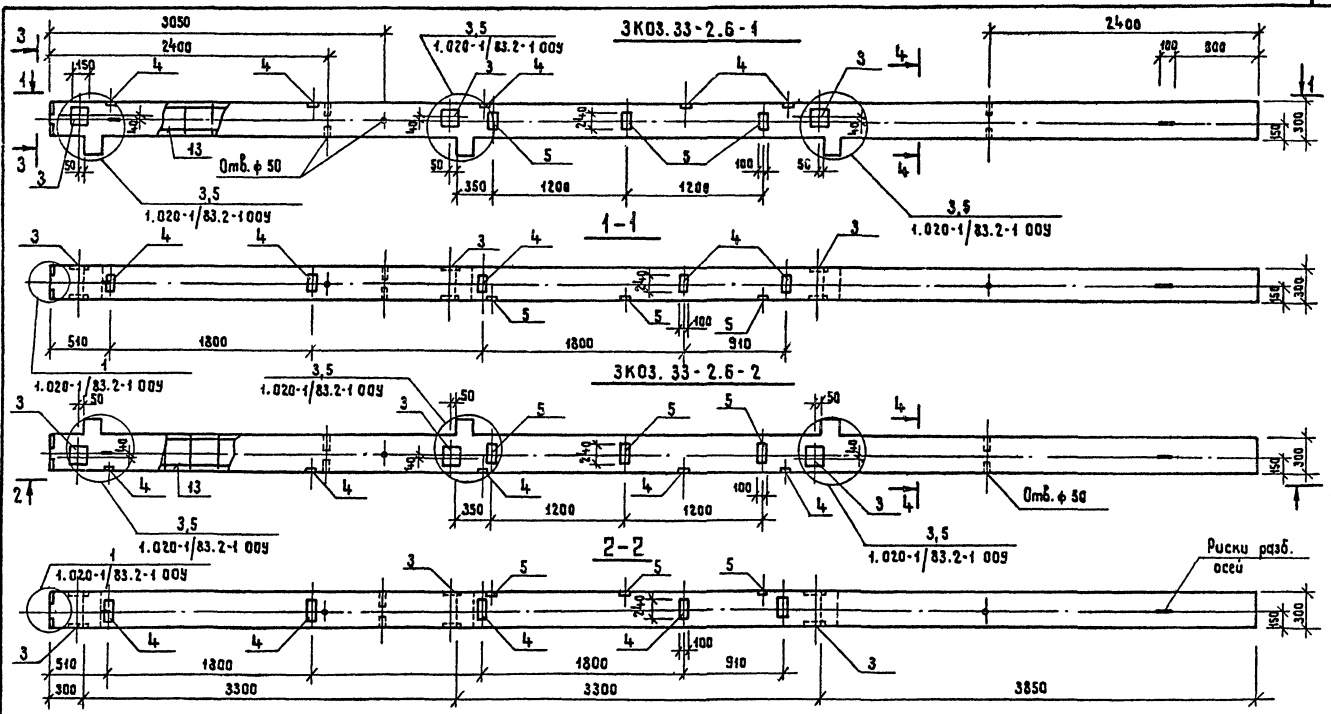

Привязан

Инв. N

Гип	Разников	
Рук. ЯМ-1	Игнатов	
Н. контр.	Вавилова	
Гл. спец.	Янтонов	
Рук. гр.	Вавилова	
Ст. инж.	Юрченкова	

264-12-257.86 КЖИ-2000СБ

Колонна 3К03.33-2.6-1, 3К03.33-2.6-2. (Сборочный чертеж)

Стадия	Масса	Масштаб
Р		
Лист	Листов	

ГИПРОТЕАТР г. Ленинград

Копир. Жукова 1861-11 Формат А3

Инв. N подл. | Подпись и дата | Взам. инв. N

Альбом 7

Типовой проект

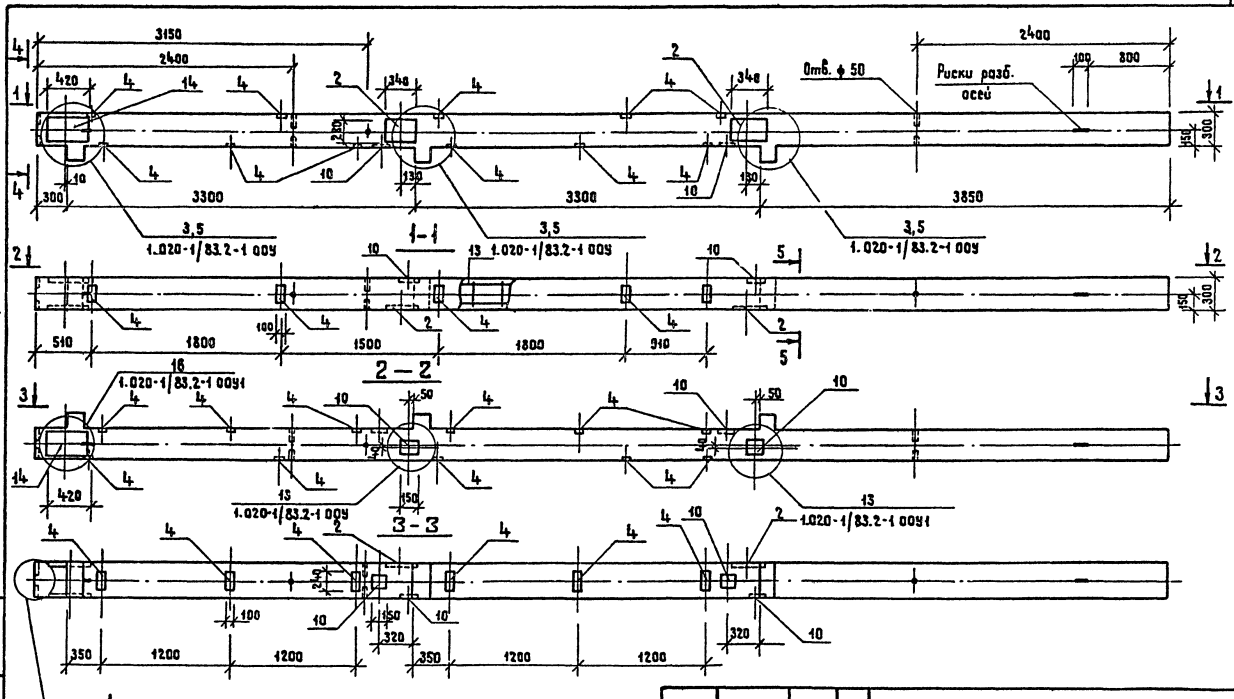

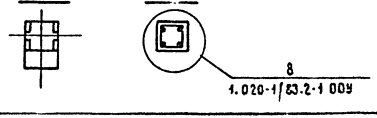

Привязан			
Инв. N			

ГИП	Разинков	
Рук.ЯМ-1	Игнатов	
Н.контр.	Вавилова	
Гл.спец.	Янтанов	
Рук.гр	Вавилова	
Ст.инж.	Юрченкова	

264-12-257.86 КЖИ-2000СБ

Колонна 3К03.33-2.6-6 (Сборочный чертеж)

Стадия	Масса	Масштаб
Р		

Лист | Листов

ГИПРОТЕАТР г. Ленинград

Инв. N подл. | Подпись и дата | Взам. инв. N

Копир Жукова 1861-11 Формат А3

Альбом 1

Типовой проект

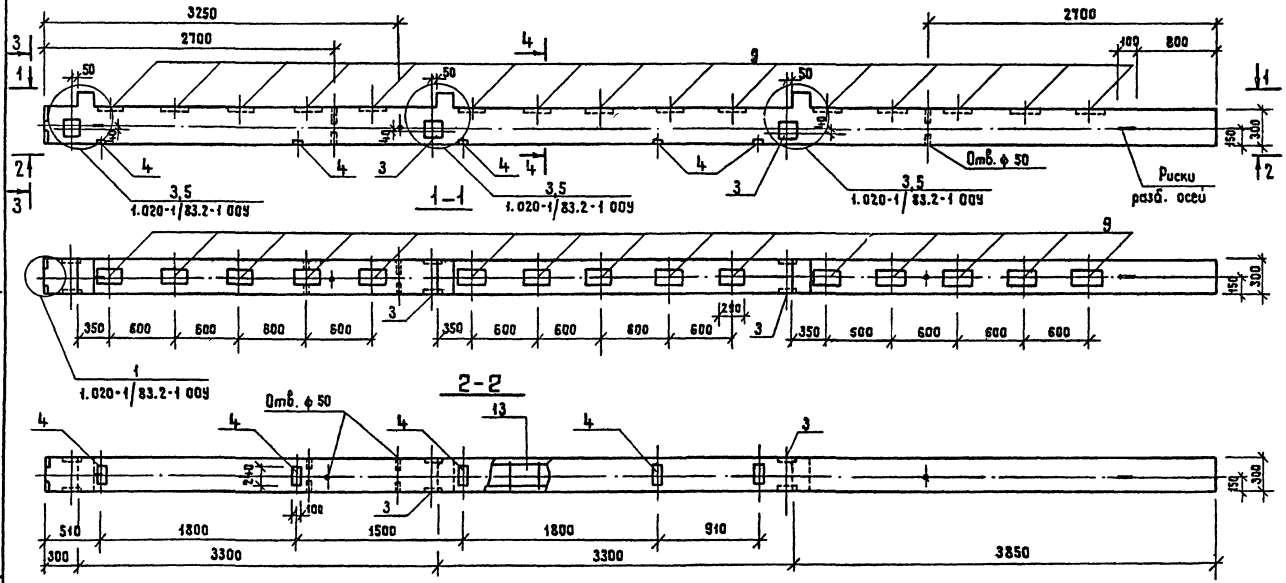

Обозначение	Марка
КЖИ- 2000	3КО3.33-2.6-1
- 01	3КО3.33-2.6-2
- 02	3КО3.33-2.6-7
- 03	3КО3.33-2.6-6

Привязан

Инв. N

ГИП	Разинков	
Рук. АМ-1	Игнатов	
Н. контр	Бабилова	
Гл. спец.	Антонов	
Рук. гр.	Бабилова	
Ст. инж.	Юрченкова	

264-12-257.86 КЖИ-2000С6

Колонна 3КО3.33-2.6-1 (Сборочный чертеж)

Стадия	Масса	Масштаб
Р		
Лист	Листов	

ГИПРОТЕАТР г. Ленинград

Копир. Жукова 1861-11 Формат А3

Взам. инв. N | Подпись и дата | Инв. N подл.

Альбом V

Типовой проект

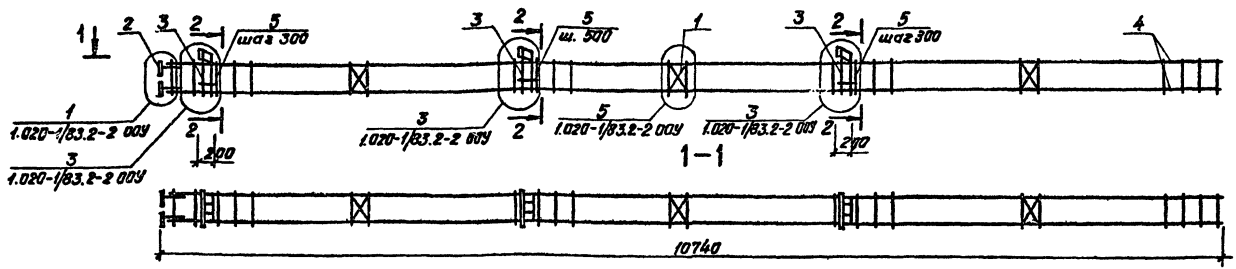

Формат	Зона	Поз.	Обозначение	Наименование	Кол.	Прим.
				Документация		
А3			1.020-1/83.2-2 ООУ	Узел 1		
А3			То же	Узел 3		
А3			" "	Узел 5		
А3			" "	Узел 7		
А3			1.020-1/83.2-2 ООТО	Техническое описание		
				Сборочные единицы		
А4		1	1.020-1/83.2-15 01	Сетка С-1	3	
А4		2	1.020-1/83.2-15 05	Изделия закладные МН-2	4	
А4		3	1.020-1/83.2-15 06	То же МН-3	3	
				Детали		
Б4		4	2011	ф25А-III ГОСТ 5781-82* l=10740	4	41.3кг
А4		5	1.020-1/83.2-15 08	Стержень отдельный	37	

2—2

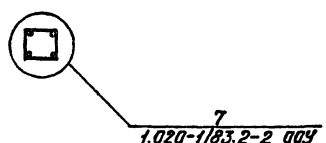

Инв № подл. | Подпись и дата | Взам. инв. №

Привязан

Инв №

ГИП	Разинков	
Рук. АМ-1	Игнатов	
Н. контр.	Вавилова	
Гл. спец.	Антонин	
Рук. груп.	Вавилова	
Ст. инж.	Хныкева	

264-12-257.86 КЖИ-2010

Каркас пространственный КП-65-1

Стадия	Масса	Масштаб
Р		
Лист	Листов	

ГИПРОТЕАТР

1861-1

Альбом V

Типовой проект

Позиция	Зона	Поз.	Обозначение	Наименование	Кол. на исполнение КЖИ-3000 —	01			Примеч.
				Документация					
			1.020-1/83.2-1 ООУ	Узел 1					
			То же	Узел 3					
			" "	Узел 5					
			" "	Узел 8					
			1.020-1/83.2-1 ООУ1	Узел 14					
			КЖИ-ООУ1	Узел 1					
			1.020-1/83.2-1 ООТО	Техническое описание					
				Сборочные единицы					
		13	КЖИ-3010	Каркас пр. КП-65-2	1	1			
		4	1.020-1/83.2-15 24-06	Изделие закладное МН33	8	8			
		5	То же 24-07	То же МН34		3			
		12	" " 26-06	" " МН36	2	2			
		14	КЖИ-	" " МН5	1	1			
				Материалы					
				Бетон тяжелый М500	0,98	0,98			$м^3$
					3К03.33-2.6-4	3К03.33-2.6-5			

Инв. № подл. | Подп. и дата | Взам. инв. №

Привязан

Инв. №

ГИП	Разинков	
Рук. АМ-1	Игнатов	
Н. контр.	Вавилова	
Гл. спец.	Антонов	
Рук. гр. уст.	Вавилова	
Ст. инж.	Юрченкова	

264-12-257.86 КЖИ-3000

Колонна 3К03.33-2.6-4, 3К03.33-2.6-5.

Стадия	Лист	Листов
Р		

ГИПРОТЕАТР г. Ленинград

1861-11

Копир. Иванова

Формат А3

Альбом 7

Типовой проект

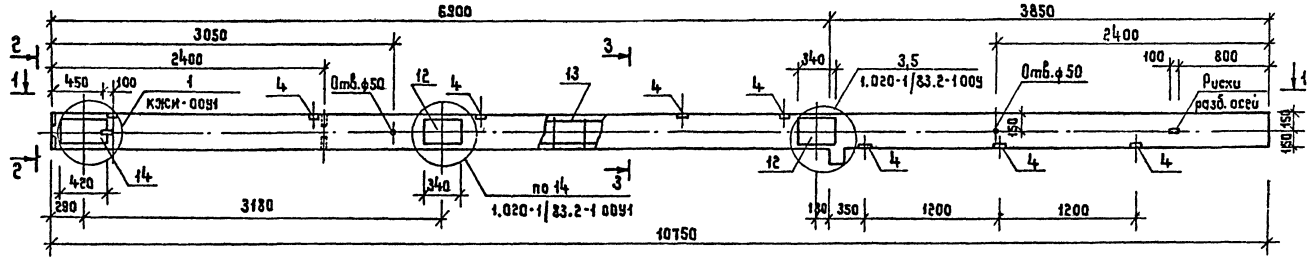

1 — 1

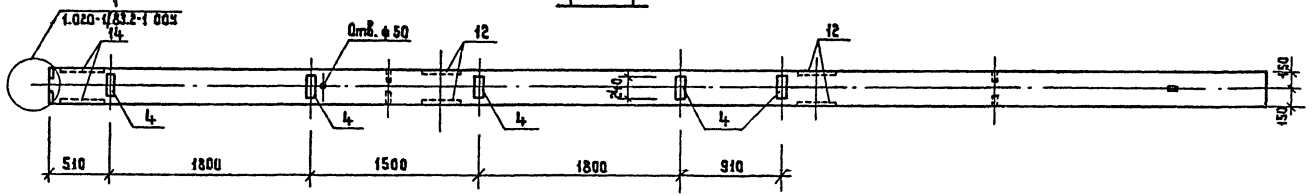

2 — 2



3 — 3

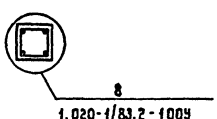

Обозначение	Марка
КЖИ-3000	3К03.33-2.6-4
-01	3К03.33-2.6-5

Инв.№ подл. | Подпис. | Дата | Взам. инв.№

Привязан

Инв. №

ГИП	Разинков	
Рук.ЯМ-1	Игнатов	
Н.контр.	Вавилова	
Гл.спец.	Антонов	
Рук.гр.	Вавилова	
Ст.инж.	Гео	

264-12-257.86 КЖИ-3000С6

Колонна 3К03.33-2.6-4 (сборочный чертеж)

Стадия	Масса	Масштаб
Р		
Лист	Листов	

ГИПРОТЕАТР г. Ленинград

Копир. Жикова

1861-11

Альбом 7

Типовой проект

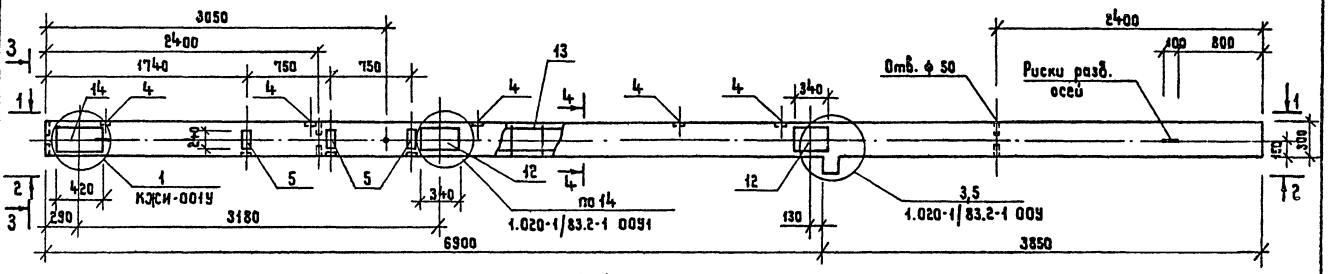

1-1

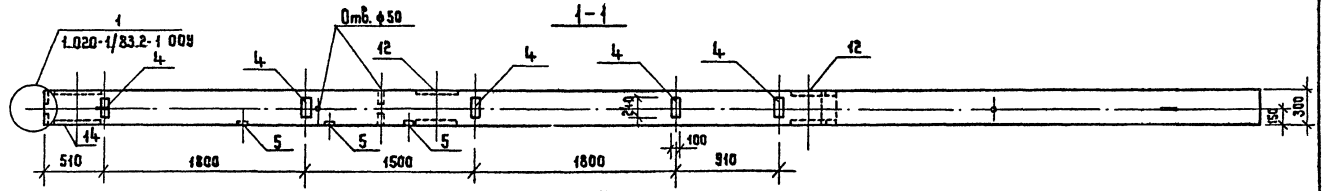

2-2

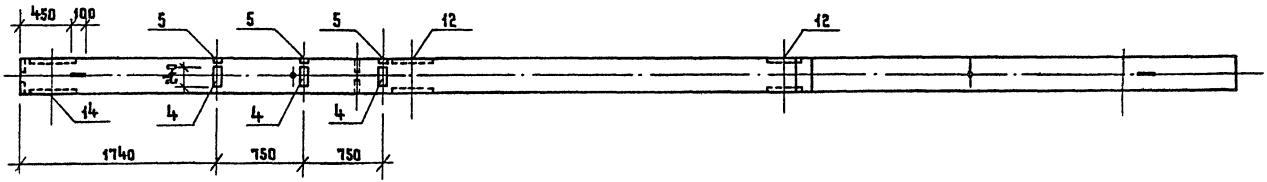

3-3

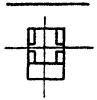

4-4

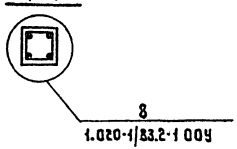

Привязан	ГИП	Разинков	
	Рук.АМ-1	Игнатов	
	Н.контр.	Бабилова	
	Гл.спец.	Антонов	
	Рук.гр.	Бабилова	
Инв.№	Ст.инж.	Юрченкова	

Копир. Жукова

264-12-257.86 КЖИ-3000СБ

Колонна 3К03.33-2.6-5 (Сборочный чертеж)

Стадия	Масса	Масштаб
Р		
Лист	Листов	

ГИПРОТЕАТР г. Ленинград

1861-11 Формат А3

Инв.№ подл. | Подпись и дата | Взам.инв.№

Альбом 7

Типовой проект

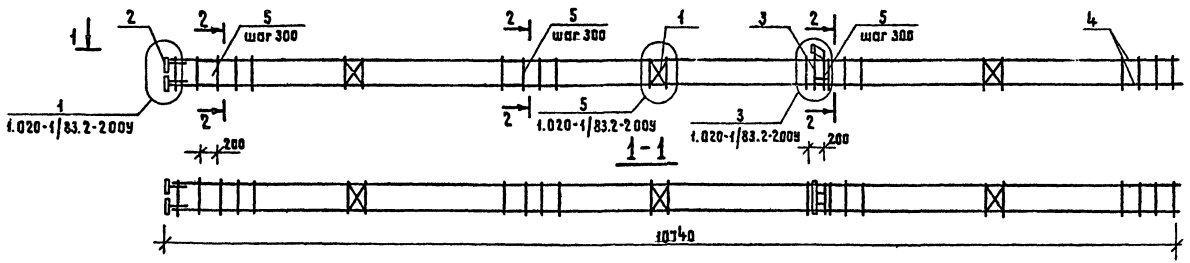

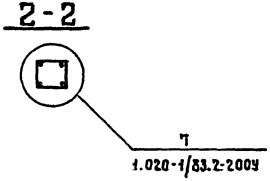

Формат	Зона	Поз.	Обозначение	Наименование	Кол.	Прим.
				Документация		
А3			1.020-1/83.2-2009	Узел 1		
А3			То же	Узел 3		
А3			" "	Узел 5		
А3			" "	Узел 7		
А3			1.020-1/83.2-2009	Техническое описание		
				Сборочные единицы		
А4		1	1.020-1/83.2-1501	Сетка С-1	3	
А4		2	1.020-1/83.2-1505	Изделия закладные МН-2	4	
А4		3	1.020-1/83.2-1506	То же МН-3	1	
				Детали		
Б4		4	КЖИ-3011	ф25А-III ГОСТ 5781-82*ℓ=10720	4	41,3 кг
А4		5	1.020-1/83.2-1508	Стержень отдельный	31	

Инв. № подл. | Подпись и дата | Взам. инв. №

Привязан

Инв. N

ГИП	Разников	
Рук. АМ-1	Игнатов	
Н. контр.	Вавилова	
Гл. спец.	Антонов	
Рук. гр.	Вавилова	
Ст. инж.	Хибичева	

264-12-257.86 КЖИ-3010

Каркас пространственный КП-65-2

Стадия	Масса	Масштаб
Р		
Лист	Листов	

ГИПРОТЕАТР

Копировал

1987-11

Альбом 7

Типовой проект

Формат	Зона	Поз.	Обозначение	Наименование	Кол. на КЖИ- —	01	02		Примечание
				Документация					
А3			1.041.1-2.6 0.0.00.ОУ	Узлы					
А3			1.041.1-2.6 0.0.00.ОТО	Техническое описание					
				Сборочные единицы					
А4				ПРС 56.15-16Ат-V Т					
				Детали					
				Ст. отО. ГОСТ 6727-80					
Б4		9		ф5 Вр-I ℓ=1040			8		0,16кг
Б4		10		ф4 Вр-I ℓ=1200		4	4		0,12кг
Б4		12		ф4 Вр-I ℓ=550	19				0,05кг
Б4		13		ф5 Вр-I ℓ=750	12				0,12кг
Б4		14		ф5 Вр-I ℓ=800		6			0,13кг
					ПРС56-15Ат-V Т-1	ПРС56-15Ат-V Т-2	ПРС56-15Ат-V Т-3		

Инв.№ подл. | Подпись и дата | Взам.инв.№

Привязан

Инв.№

ГИП	Разинков	
Рук.АМ-1	Игнатов	
Н.контр.	Вабилова	
Гл.спец.	Антонов	
Рук.груп	Вабилова	
Ст. инж.	Фролова	

264-12-257.86 КЖИ-050

Плиты сантехнические ПРС 56.15-16Ат-V Т-1 ÷ ПРС 56.15-16Ат-V Т-3

Стадия	Лист	Листов
Р		

ГИПРОТЕАТР г. Ленинград

Копировал: Иванова

1861-11

Формат А3

Альбом 7

Типовой проект

ПРС 56.15-16АТ-VТ-1

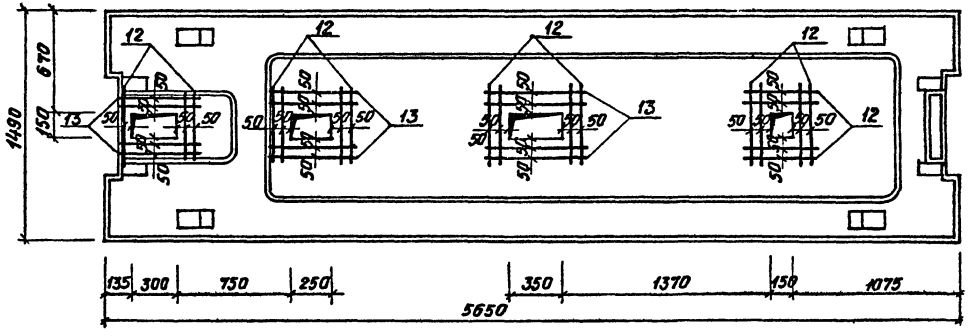

ПРС 56.15-16АТ-VТ-2

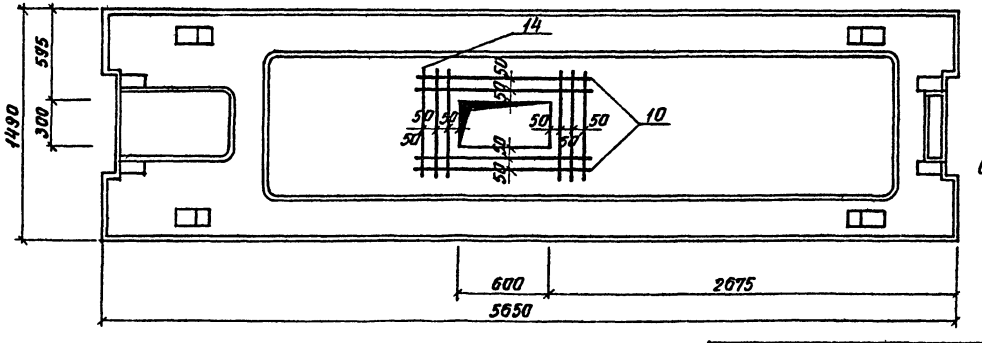

Обозначение	Марка
КЖИ - 050	ПРС 56.15-16АТ-VТ-1
-01	-2
-02	-3

Смотреть совместно с 1.041.1-2.62.0.00.0СБ

Пр. вязан	ГИП	Разинков	
	Рук. АМ-1	Игнатов	
	Н. контр.	Вавилова	
	Гл. спец.	Антонов	
	Рук. гр. уп.	Завилова	
Инв. №	Стипен.	Федорова	

264-12-257.86 КЖИ-050СБ

Плиты сантехнические ПРС 56.15-16АТ-VТ-1, ПРС 56.15-16АТ-VТ-2. (Сборочный чертеж)

Стадия	Масса	Масштаб
Р		

Лист | Листов

ГИПРОТЕАТР г. Ленинград

Инв. № подл. | Подпись и дата | Взам. инв. №

Альбом V

Типовой проект

ПРС 56.15-16АТ-VТ-3

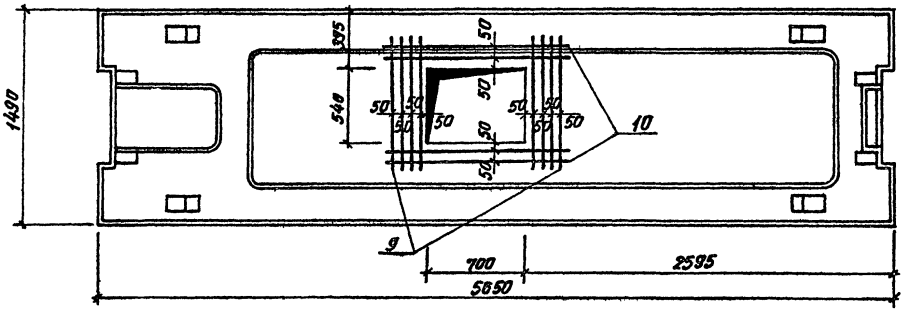

Смотреть совместно с 1.041.1-2.62.0.00.ОСБ.

Инв.№ подл. | Подпись и дата | Взам.инв.№

Привязан	ГИП	Разинков	
	Рук.АМ-1	Игнатов	
	Н.контр.	Вавилова	
	Гл.спец.	Антонов	
	Рук.грп.	Вавилова	
Инв.№	Ст.инж.	Фролова	

264-12-257.86 КЖИ-050СБ

Плита сантехническая ПРС 56.15-16АТ-VТ-3 (сборочный чертеж)

Стадия	Масса	Масштаб
Р		
Лист	Листов	

ГИПРОТЕАТР г. Ленинград

1861-11

Копир. Иванова

Формат А3

Альбом 7

Типовой проект

Формат	Зона	Поз.	Обозначение	Наименование	Кол. на КЖИ-060 –	01	02	03	Примечание
				Документация					
А3			1.041.1-2.6 0.0.00 ОУ	Узлы					
А3			1.041.1-2.6 0.0.00 ОТО	Техническое описание					
				Сборочные единицы					
А4			1.041.1-2.6 2.0.00.0	ПРС 56.15-4А-IVТ					
				Детали					
				Ст. отд. ГОСТ 6727-80					
Б4		9		ф5 Вр-I ℓ=1040				8	0,16кг
Б4		10		ф4 Вр-I ℓ=1200		4	4	4	0,12кг
Б4		11		ф5 Вр-I ℓ=1280		8	8		0,20кг
Б4		12		ф4 Вр-I ℓ=550			4		0,05кг
Б4		13		ф5 Вр-I ℓ=750	8		4		0,12кг
					ПРС 56.15-4А-IVТ-1	ПРС 56.15-4А-IVТ-2	ПРС 56.15-4А-IVТ-3	ПРС 56.15-4А-IVТ-4	

Инв.№ подл. | Подпись и дата | Взам.инв.№

Привязан

Инв.№

ГИП	Разинков	
Рук.АМ-I	Игнатов	
Н.контр.	Вавилова	
Гл.спец.	Антонов	
Рук.груп.	Вавилова	
Ст.инж.	Фролова	

264-12-257.86 КЖИ-060

Плиты сантехнические ПРС 56.15-4А-IVТ-1 ÷ ПРС 56.15-4А-IVТ-4

Стадия	Лист	Листов
Р		

ГИПРОТЕАТР г Ленинград

1861-11

Альбом 7

Типовой проект

ПРС 56.15-4А-IV Т-1

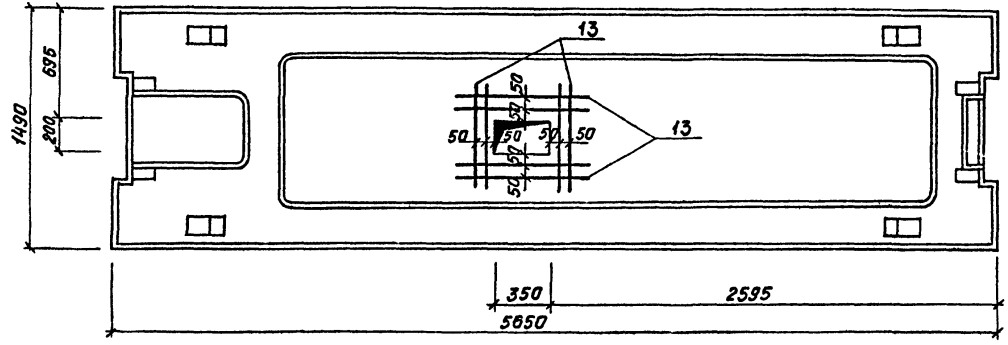

ПРС 56.15-4А-IV Т-2

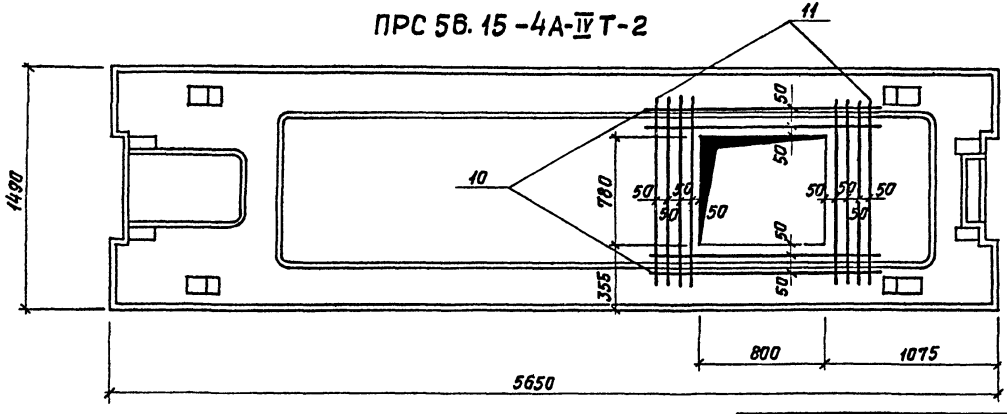

Обозначение	Марка
КЖИ-060	ПРС 56.15-4А-IV Т-1
	-2

1. Смотреть совместно с 1.041.1-2.62.0.00.0СБ.
2. Отверстия в сетке С8 вырезать по месту и обрамить отверстия дополнительными стержнями (поз. 10, 11, 13)

Взам. инв. №

Подпись и дата

Инв. № подл.

Привязан	ГИП	Разинков	
	Рук. АМ-1	Игнатов	
	Н. контр.	Вавилова	
	Гл. спец.	Антонов	
	Рук. груп.	Вавилова	
Инв. №	Ст. инж.	Фролова	

264-12-257.86 КЖИ-060 СБ

Плиты сантехнические ПРС 56.15-4А IV Т-1 ПРС 56.15-4А IV Т-2 (Сборочный чертеж)

Стадия	Масса	Масштаб
Р		
Лист	Листов	

ГИПРОТЕАТР г. Ленинград

1861-11

Копир. Иванова

Формат А3

Альбом 7

Типовой проект

ПРС 56.15-4А-IVТ-3

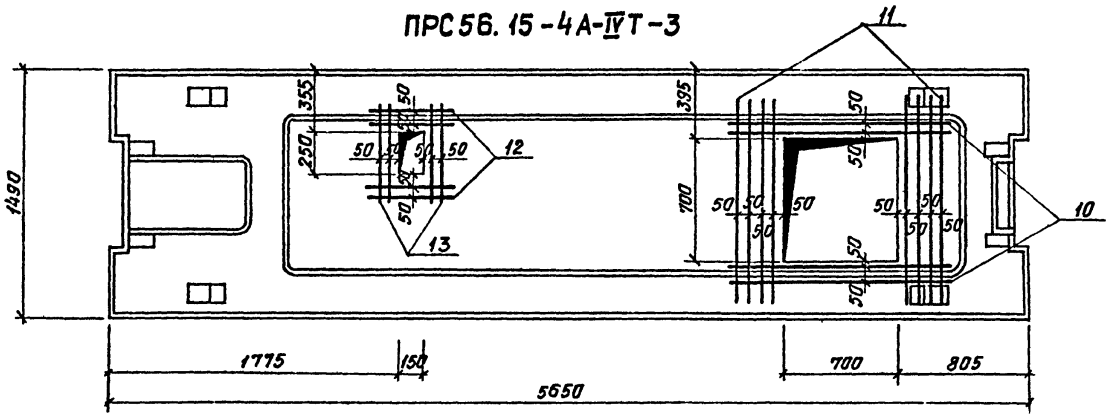

Обозначение	Марка
КЖИ-060	ПРС 56.15-4А-IVТ3
	-4

ПРС 56.15-4А-IVТ-4

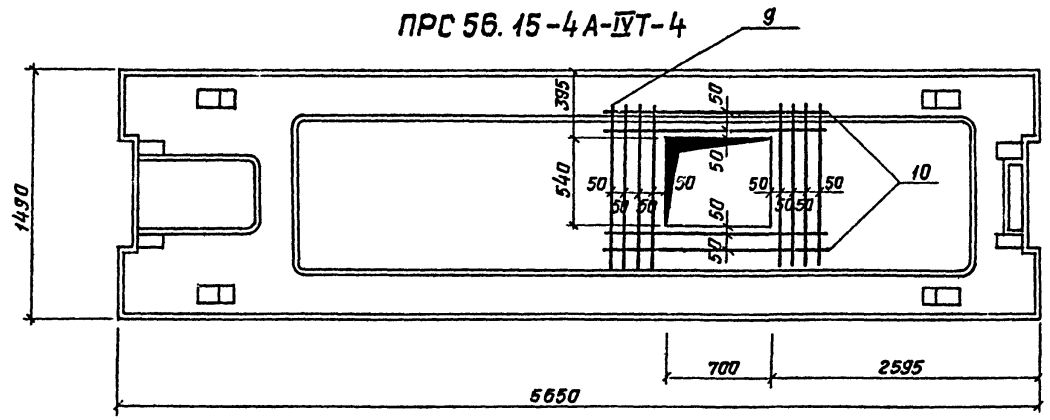

Смотреть совместно с 1.041.1-2.62.0.00.ОСБ.

Привязан			
Инв.№			
ГИП	Разинкав		
Рук АМ-1	Игнатов		
Н.контр.	Вавилова		
Гл.спец.	Антонов		
Рук.гр.уп	Вавилова		
Ст.инж.	Фролова		

264-12-257.86 КЖИ-060СБ

Плиты сантехнические
ПРС 56.15-4А-IVТ-3
ПРС 56.15-4А-IVТ-4
(Сборочный чертеж)

Стадия	Масса	Масштаб
Р		
Лист	Листов	

ГИПРОТЕАТР
г. Ленинград

Инв.№ подл. | Подпись и дата | Взам.инв.№

1861-11

Альбом 7

Типовой проект

ПСЦ 60.33.3,5 – Л – 1

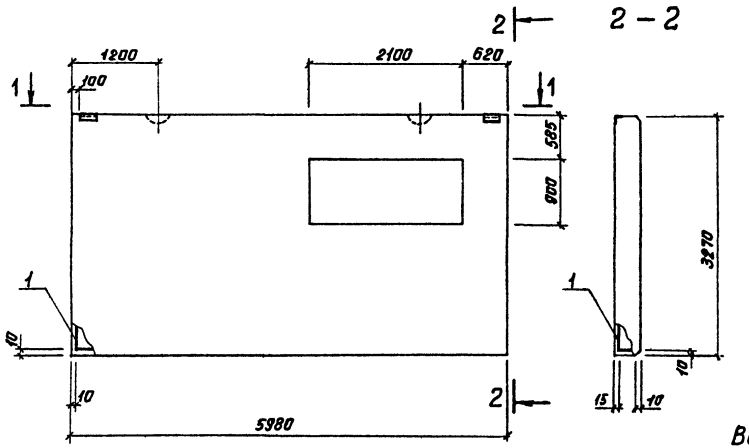

Формат	Зона	Поз.	Обозначение	Наименование	Кол.	Примечание
				Документация		
			1.030.1-1.1-1 Д1	Узел 1	2	
			То же	Узел 4	2	
			" "	Узел 10	2	
				Сборочные единицы		
				Каркас пространств.		
А3		1		КПЦ 60.33.3,5-1.	1	135,18кг
				Материал		
				Бетон легкий М100		4.95 м³
				Раствор цементный М100		0,59 м³

Ведомость расхода стали на ПСЦ 60.33.3,5-Л-1

Марка элемента	Изделия арматурные								Всего	Изделия закладные				Всего	Общий расход
	Арматура класса									Прокат марки					
	AI		AIII				BpI								
	ГОСТ 5781-82*		ГОСТ 5781-82*				ГОСТ 6727-80			ГОСТ 8509-72*	ГОСТ 103-76*	ГОСТ 5781-82*			
	ф25	Итого	ф6	ф10	ф14	Итого	ф4	Итого		L 63×6	-6×60	ф10А-II	Итого		
ПСЦ 60.33.3,5-Л-1	20,41	20,41	54,11	48,1	1,21	103,42	7,74	7,74	131,57	2,06	1,15	0,4	3,61	3,61	135,18

Привязан	ГИП	Разинков		264-12-257.86 КЖИ-4000
	Рук. АМ-А	Игнатов		Панель ПСЦ 60.33.3,5-Л-1.
	Н.контр.	Вавилова		Стадия Р; Масса; Масштаб
	Гл.спец.	Антонов		Лист; Листов
Инв.№	Рук.груп	Вавилова		ГИПРОТЕАТР г. Ленинград
	Ст.инж.	Фролова		

Копир. Иванова 1851-11 Формат А3

Инв.№ подл. | Подпись и дата | Взам. инв.№

Альбом 7

Типовой проект

КПЦ 60.33.3,5-1

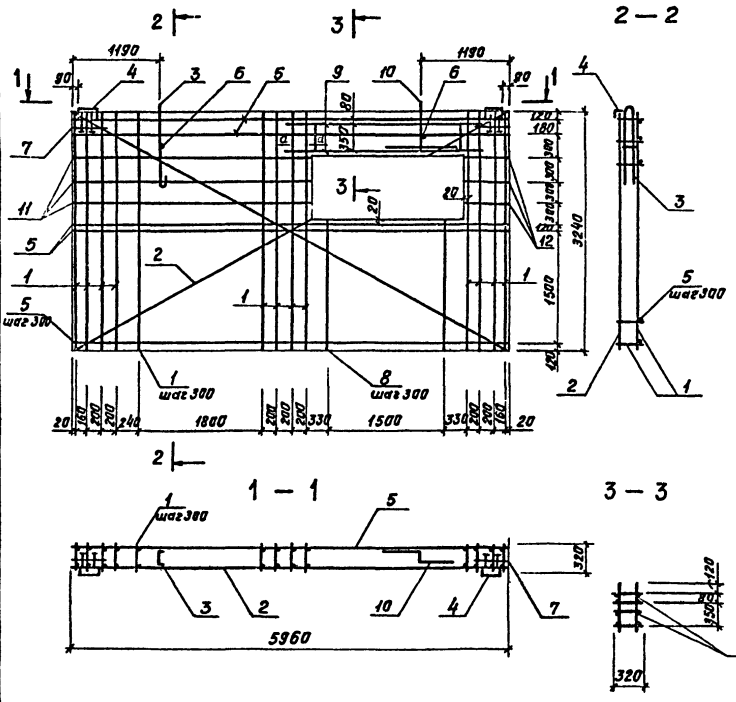

Формат	Зона	Поз.	Обозначение	Наименование	Кол.	Примечание
				Документация		
			1.030.1-1.1-2 Д1	Узлы арматурные		
				Сборочные единицы		
А4		1	1.030.1-1.1-3 27-03	Каркас плоский КР330	18	1,78 кг
А4		8		То же КР330-1	6	1,0 кг
А4		9		" " КР336	2	3,87 кг
А4		2		Сетка С9-1	1	57,0 кг
А4		4	1.030.1-1.1-3 30	Изделие закладное М1	2	1,86 кг
А4		3	1.030.1-1.1-3 01-09	Петля строповочная СП10	1	10,81 кг
А4		10		То же СП10-1	1	10,5 кг
				Детали		
				Ст. отд. гост 5781-82*		
Б4		5		ф 6 А III ℓ = 5960	2	1,32 кг
Б4		6		ф 10 А III ℓ = 320	10	0,20 кг
Б4		7		ф 6 А III ℓ = 390	2	0,09 кг
Б4		11		ф 6 А III ℓ = 3240	3	0,72 кг
Б4		12		ф 6 А III ℓ = 600	3	0,13 кг

Привязан

Инв. № подл. | Подпись и дата | Взам. инв. №

ГИП	Разинков	
Рук. АМ-1	Измайлов	
Н. контр.	Вавилова	
Гл. спец.	Антонов	
Рук. груп.	Давилов	
Ст. инж.	Фролова	

264-12-257.86 КЖИ-4100

Каркас пространственный КПЦ 60.33.3,5-1

Стадия	Масса	Масштаб
Р		
Лист	Листов	

ГИПРОТЕАТР г. Ленинград

1861-11 Формат А3

Альбом V

Типовой проект

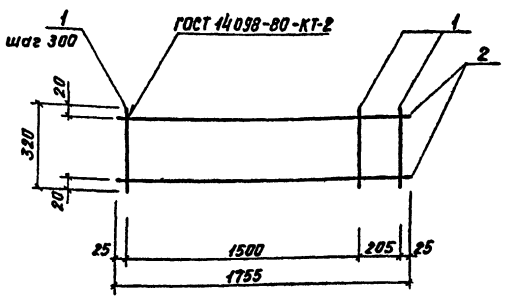

Формат	Зона	Поз.	Обозначение	Наименование	Кол.	Примечание
				Детали		
БЧ		1		ф4 ВРI ГОСТ 6727-80 ℓ=320	7	0,03 кг
БЧ		2		ф6 А III ГОСТ 5781-82* ℓ=1755	2	0,39 кг

Привязан

Инв. №

Взам. инв. №

Подпись и дата

Инв. № подл.

ГИП	Разинков		
Рук. АМ-1	Игнатов		
Н. контр.	Вавилова		
Гл. спец.	Антонов		
Рук. груп.	Вавилова		
Ст. инж.	Фролова		

КЖИ-4110

Каркас
КР330-1

Стадия	Масса	Масштаб
Р	1.0	
Лист	Листов	

ГИПРОТЕАТР
г. Ленинград

Формат А4

Альбом 8

Типовой проект

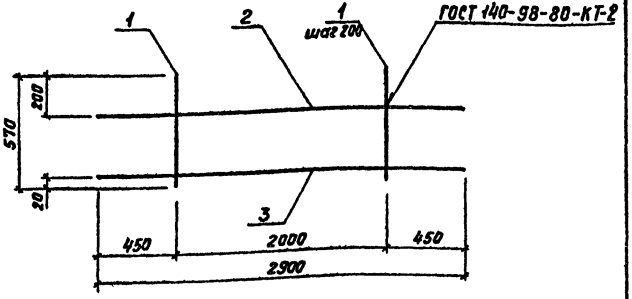

Формат	Зона	Поз.	Обозначение	Наименование	Кол.	Примечание
				Детали		
БЧ		1		ф6 А III ГОСТ 5781-82* ℓ=570	11	0,13 кг
БЧ		2		ф6 А III ГОСТ 5781-82* ℓ=2900	1	0,64 кг
БЧ		3		ф10 А III ГОСТ 5781-82* ℓ=2900	1	1,8 кг

Привязан

Инв. №

Взам. инв. №

Подпись и дата

Инв. № подл.

ГИП	Разинков		
Рук. АМ-1	Игнатов		
Н контр.	Вавилова		
Гл. спец.	Антонов		
Рук. груп.	Вавилова		
Ст инж.	Фролова		

264-12-257.86 КЖИ-4120

Каркас
КР336

Стадия	Масса	Масштаб
Р	3.87	
Лист	Листов	

ГИПРОТЕАТР
г. Ленинград

Копир. Иванова

1861-11

Формат А4

Альбом 7

Типовой проект

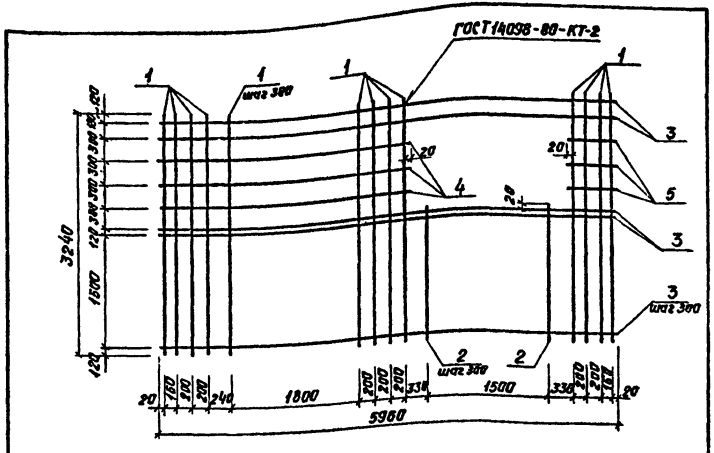

Формат	Зона	Поз.	Обозначение	Наименование	Кол.	Примечание
БЧ		1		ф10А III ГОСТ 5781-82* ℓ=3240	18	2,0кг
БЧ		2		ф10А III ГОСТ 5781-82* ℓ=1760	6	1.08кг
БЧ		3		ф6А III ГОСТ 5781-82* ℓ=5960	9	1,32кг
БЧ		4		ф6А III ГОСТ 5781-82* ℓ=3240	3	0,72кг
БЧ		5		ф6А III ГОСТ 5781-82* ℓ=600	3	0,13кг

Привязан

Инв. №

Взам. инв. №

Подпись и дата

Инв. № подл.

ГИП	Разинков	
Рук АМ-1	Игнатов	
Н контр	Вавилова	
Гл. спец.	Антонов	
Рук. груп	Вавилова	
Ст. инж.	Фролова	

КЖИ-4130

Сетка С9-1

Стадия	Масса	Масштаб
Р	57.0	

Лист | Листов

ГИПРОТЕАТР г. Ленинград

Альбом 8

Типовой проект

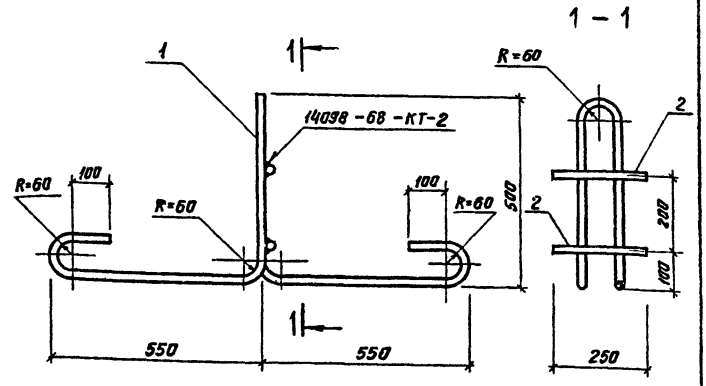

Формат	Зона	Поз.	Обозначение	Наименование	Кол.	Примечание
БЧ		1		ф25Ас II ГОСТ 5781-82* ℓ=2572	1	9,9кг
БЧ		2		ф14А III ГОСТ 5781-82* ℓ=250	2	0,3кг

Технические требования на изготовление петли см. 1.030.1-1.1-3ТО

Привязан

Инв. №

Взам. инв. №

Подпись и дата

Инв. № подл.

ГИП	Разинков	
Рук. АМ-1	Игнатов	
Н контр	Вавилова	
Гл. спец.	Антонов	
Рук. груп	Вавилова	
Ст. инж.	Фролова	

264-12-257.86 КЖИ-4140

Петля строповочная СП 10-1

Стадия	Масса	Масштаб
Р	10,5	

Лист | Листов

ГИПРОТЕАТР г. Ленинград

1861-11

Альбом 7

Типовой проект

РОП 4.57-45-1; РОП 4.57-45-2

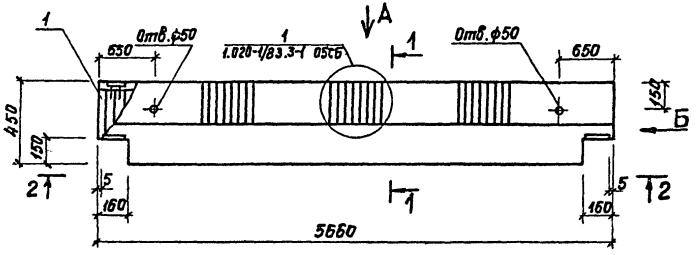

Вид А

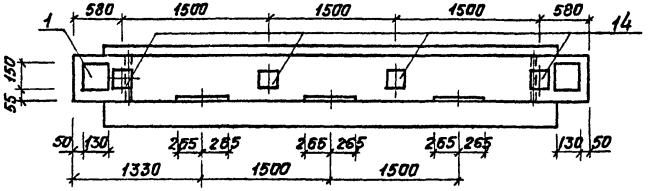

2 — 2

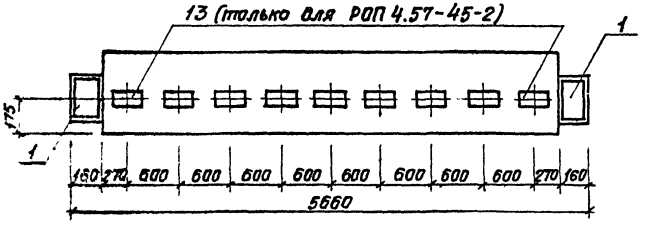

Формат	Зона	Поз.	Обозначение	Наименование	Кол.	Примеч.
				Документация		
А3			1.020-1/83.3-1 ОВТО	Техническое описание		
			Переменные данные	для исполнений:		
				РОП 4.57-45-1		
				Сборочные единицы		
				Каркас пространств.		
			КЖИ-11000	КП-28-1	1	
				Материалы		
				Бетон тяжелый М400		0,83 м³
				РОП 4.57-45-2		
				Сборочные единицы		
				Каркас пространств.		
			КЖИ-11000-01	КП-28-2	1	
				Материалы		
				Бетон тяжелый М400		0,83 м³

Вид Б и сечение 1-1 см. 1.020-1/83.3-1 07СБ.

Инв.№подл. | Подпись и дата | Взам.инв.№

Привязан

Инв.№

ГИП	Разинков	
Рук.АМ-1	Игнатов	
Н.контр.	Вавилова	
Гл.спец.	Антонов	
Рук.гр.ут.	Вавилова	
Ст.инж.	Гер	

264-12-257.86 КЖИ-10000

Ригель
РОП 4.57-45-1
РОП 4.57-45-2

Стадия	Масса	Масштаб
Р		
Лист 1	Листов 2	

ГИПРОТЕАТР
г. Ленинград

1861-11

Копир. Иванова

Формат А3

Альбом V

Типовой проект

Марка элемента	Изделия арматурные															
	Арматура класса															
	A-I				A-III									Bp-I		Всего
	ГОСТ 5781-82*				ГОСТ 5781-82*									ГОСТ 6727-80		
	ф12	ф14		Итого	ф6	ф8	ф12	ф16	ф25	ф28	ф32		Итого	Bp-I	Итого	
РОП4.57-45-1	22.8	1.6		24.4	4.4	0.5	30.2	13.7	16.6	25.7	35.1		126.2	6.5	6.5	157.1
РОП4.57-45-2	22.8	1.6		24.4	4.4	0.5	30.2	13.7	16.6	25.7	35.1		126.2	6.5	6.5	157.1

Продолжение

Изделия закладные												
Арматура класса							Прокат марки					
A-III							В Ст 3кп					
ГОСТ 5781-82*							ГОСТ 103-76					
ф10	ф12	ф14	ф16	ф22	Итого	-8×110	-10×130	-12×150		Итого	Всего	Общий расход
2,5	1.8	2.7	—	11.9	18.9	3.1	3.1	6.2		12.4	31.3	188.4
2,5	4.2	2.7	27.9	11.9	49.2	3.1	3.1	43.1		49.3	98.5	255.6

Инв.№ подл. | Подпись и дата | Взам. инв.№

Привязан

Инв.№

264-12-25786 КЖИ-10000

Лист 2

1861-11

Формат А3

Альбом 7

Типовой проект

Формат	Зона	Поз.	Обозначение	Наименование	Кол.	Примеч.
				Документация		
			по 1.020-1/83.3-2 07 СБ	Сборочный чертеж		
			1.020-1/83.3-2 00ТО	Техническое описание		
			Переменные данные	для исполнений:		
			КЖИ-11000	КП-28-1		
				Сборочные единицы		
А4		1	КЖИ-11100	Каркас укр. сборки СКРЧ-1	2	
				Сетка		
А4		2	1.020-1/83.3-3 13-03	С-8	1	
А4		3	1.020-1/83.3-3 15-03	С-22	1	
				Изделие закладное		
А4		4	1.020-1/83.3-3 25-04	МН-28	2	
А4		5	1.020-1/83.3-3 28	МН-33	2	
А4		14	1.020-1/83.3-12 20	МН-31	4	
				Детали		
				Стержень гнутый		
А4		6	1.020-1/83.3-3 31-01	СГ-2	4	
А4		7	1.020-1/83.3-3 32-06	СГ-9	36	
А4		8	1.020-1/83.3-3 32-07	СГ-10	4	
А4		9	1.020-1/83.3-3 34	СГ-14	2	
				Ст. отд. ГОСТ 5781-82*		
Бч		10	12.011.220	ф 12 А-I ℓ=220	19	0,20кг
Бч		11	12.011.390	ф 12А-I ℓ=390	21	0,35кг
Бч		12	32.013.60	ф 32А-III ℓ=60	4	0,38 кг
			КЖИ-11000-01	КП-28-2		
				Сборочные единицы		
А4		1	КЖИ-11100	Каркас укр. сборки СКРЧ-1	2	
				Сетка		
А4		2	1.020-1/83.3-3 13-03	С-8	1	
А4		3	1.020-1/83.3-3 15-03	С-22	1	
				Изделие закладное		
А4		4	1.020-1/83.3-3 25-04	МН-28	2	
А4		5	1.020-1/83.3-3 28	МН-33	2	
А4		14	1.020-1/83.3-12 20	МН-31	4	
А4		13	1.020-1/83.2-15 23	МН-13	9	
				Детали		
				Стержень гнутый		
А4		6	1.020-1/83.3-3 31-01	СГ-2	4	
А4		7	1.020-1/83.3-3 32-06	СГ-9	36	
А4		8	1.020-1/83.3-3 32-07	СГ-10	4	
А4		9	1.020-1/83.3-3 34	СГ-14	2	
				Ст. отд. ГОСТ 5781-82*		
Бч		10	12.011.220	ф 12А-I ℓ=220	19	0,20кг
Бч		11	12.011.390	ф 12А-I ℓ=390	21	0,35кг
Бч		12	32.013.60	ф 32А-III ℓ=60	4	0,38кг

Инв. № подл. | Подпись и дата | Взам. инв. №

Привязан

Инв. №

ГИП	Разинков	
Рук. АМ-1	Игнатов	
Н. контр.	Вавилова	
Гл. спец.	Антонов	
Рук. груп.	Вавилова	
Ст. инж.	Гер	

264-12-257.86 КЖИ-11000

Каркас пространственный КП-28-1, КП-28-2

Стадия	Лист	Листов
Р		

ГИПРОТЕАТР г. Ленинград

Копировал Иванова

1861-11

Формат А3

Альбом 7

Типовой проект

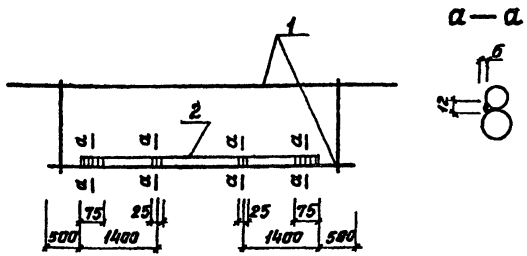

Формат	Зона	Поз.	Обозначение	Наименование	Кол.	Примеч.
				Документация		
А4			1.020-1/83.3-3 ООТО	Техническое описание		
				Сборочные единицы		
А4		1	КЖИ-11110	Каркас плоский КР-18-1	1	
				Детали		
				Ст. отд. ГОСТ 5781-82*		
БЧ		2	КЖИ-11101	ф25А-III ℓ=4320	1	16,6 кг

Взам. инв. №

Подпись и дата

Инв. № подл.

Привязан

Инв. №

ГИП	Разинков	
Рук. АМ-1	Игнатов	
Н. контр.	Вавилова	
Гл. спец.	Антонов	
Рук. груп.	Вавилова	
Ст. инж.	Гер	

264-12-257.86 КЖИ-11100

Каркас укрупнительной сборки СКР-4-1

Стадия	Масса	Масштаб
Р		

Лист | Листов

ГИПРОТЕАТР г. Ленинград

Альбом

Типовой проект

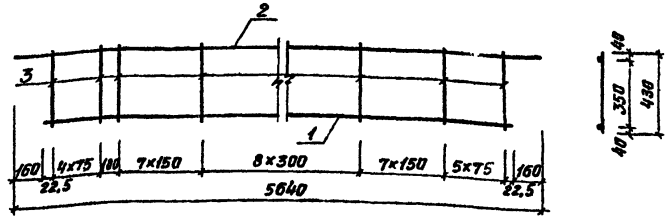

Формат	Зона	Поз.	Обозначение	Наименование	Кол.	Примеч.
				Документация		
А4			1.020-1/83.3-3 ООТО	Техническое описание		
				Детали		
				Ст. отд. ГОСТ 5781-82*		
БЧ		1	КЖИ-11111	ф28А-III ℓ=5320	1	25,7 кг
БЧ		2	КЖИ-11112	ф16А-III ℓ=5640	1	8,9 кг
БЧ		3	КЖИ-11113	ф12А-III ℓ=430	33	0,38 кг

Взам. инв. №

Подпись и дата

Инв. № подл.

Привязан

Инв. №

ГИП	Разинков	
Рук. АМ-1	Игнатов	
Н. контр.	Вавилова	
Гл. спец.	Антонов	
Рук. груп.	Вавилова	
Ст. инж.	Гер	

264-12-257.86 КЖИ-11110

Каркас КР-18-1

Стадия	Масса	Масштаб
Р		

Лист | Листов

ГИПРОТЕАТР г. Ленинград

1861-11

Ивановa

Формат 24

Типовой проект Альбом 7

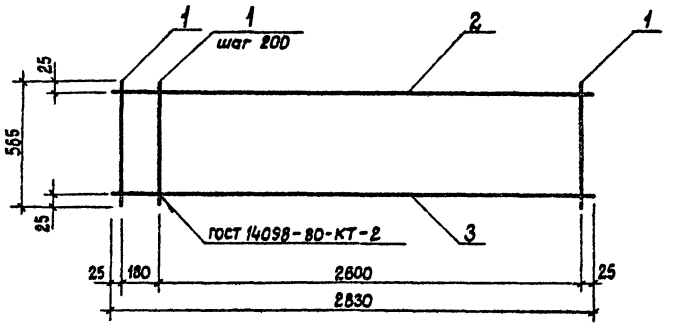

Формат	Зона	Поз.	Обозначение	Наименование	Кол.	Примечание
				Детали		
Б4		1	КЖИ-Бм-011	ф8АI гост 5781-82* ℓ=565	15	0,2кг
Б4		2	-012	ф20А III гост 5781-82* ℓ=2830	1	7,0кг
Б4		3	-013	ф12А III гост 5781-82* ℓ=2830	1	2,5кг

Привязан

Инв.№

ГИП	Разинков	
Рук. АМ1	Игнатов	
Н.контр.	Вавилова	
Гл.спец.	Антонов	
Рук.группы	Вавилова	
Ст.инж.	Фролова	

264-12-257.86 КЖИ-Бм-010

Каркас КР1

Стадия	Масса	Масштаб
Р	13,8	
Лист	Листов	

ГИПРОТЕАТР г. Ленинград

Копировал: Рулькова Формат: А4

Типовой проект Альбом 7

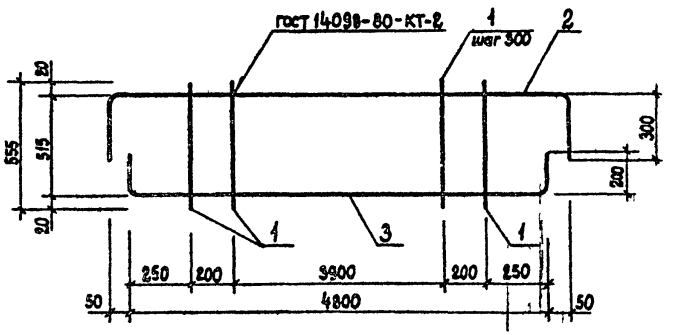

Формат	Зона	Поз.	Обозначение	Наименование	Кол.	Примечание
				Детали		
Б4		1	КЖИ-Бм-021	ф8АI гост 5781-82* ℓ=555	16	0,2кг.
Б4		2	-022	ф12А III гост 5781-82* ℓ=5500	1	4,9кг.
Б4		3	-023	ф16А III гост 5781-82* ℓ=5200	1	8,2кг.

Привязан

Инв.№

ГИП	Разинков	
Рук. АМ1	Игнатов	
Н.контр.	Вавилова	
Гл.спец.	Антонов	
Рук.груп.	Вавилова	
Ст.инж.	Фролова	

264-12-257.86 КЖИ-Бм-020

Каркас КР2

Стадия	Масса	Масштаб
Р	16,6	
Лист	Листов	

ГИПРОТЕАТР г. Ленинград

Копировал: Рулькова Формат: А4

1861-11

Альбом V

Типовой проект

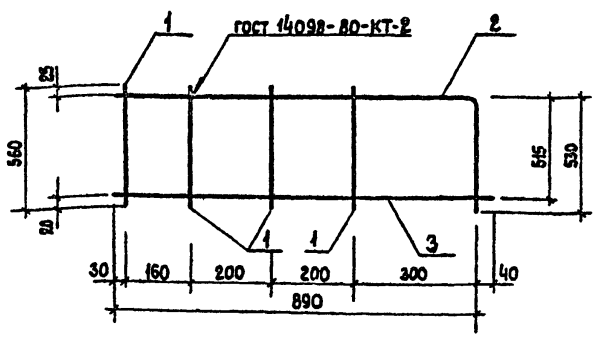

Формат	Зона	Поз.	Обозначение	Наименование	Кол.	Примечание
				Детали		
Б4		1	КЖИ-БМ-031	ФВАI ГОСТ 5781-82* ℓ=560	4	0,2 кг
Б4		2	-032	Ф20АIII ГОСТ 5781-82* ℓ=1420	1	3,5 кг
Б4		3	-033	Ф12АIII ГОСТ 5781-82* ℓ=930	1	0,8 кг.

Привязан

Инв. №

Взам. инв. №

Подпись и дата

Инв. № подл.

ГИП	Разинков	
Рук. АМ1	Игнатов	
Н. контр.	Бабилова	
Гл. спец.	Антонов	
Рук. гр.	Бабилова	
Ст. инж.	Орлова	

264-12-257 86 КЖИ-Бм-030

Каркас КР3

Стадия	Масса	Масштаб
Р	5,2	
Лист	Листов	

ГИПРОТЕАТР г. Ленинград

Формат А4

Альбом V

Типовой проект

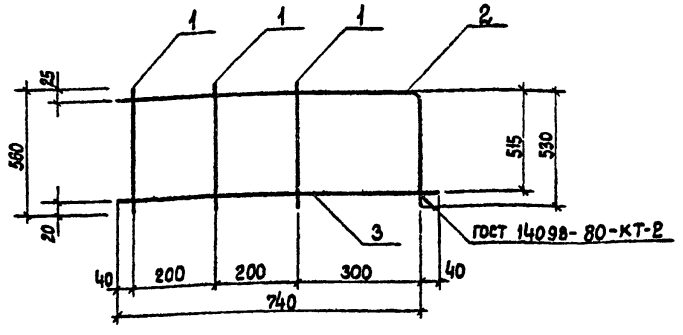

Формат	Зона	Поз.	Обозначение	Наименование	Кол.	Примечание
				Детали		
Б4		1	КЖИ-Бм-041	ФВАI ГОСТ 5781-82* ℓ=560	3	0,2 кг
Б4		2	-042	Ф20АIII ГОСТ 5781-82* ℓ=1270	1	3,1 кг
Б4		3	-043	Ф12АIII ГОСТ 5781-82* ℓ=780	1	0,7 кг.

Привязан

Инв. №

Взам. инв. №

Подпись и дата

Инв. № подл.

ГИП	Разинков	
Рук. АМ1	Игнатов	
Н. контр.	Бабилова	
Гл. спец.	Антонов	
Рук. гр.	Бабилова	
Ст. инж.	Орлова	

264-12-257 86 КЖИ-Бм-040

Каркас КР4

Стадия	Масса	Масштаб
Р	4,5	
Лист	Листов	

ГИПРОТЕАТР г. Ленинград

Формат А4

1861-11

Альбом 1

Типовой проект

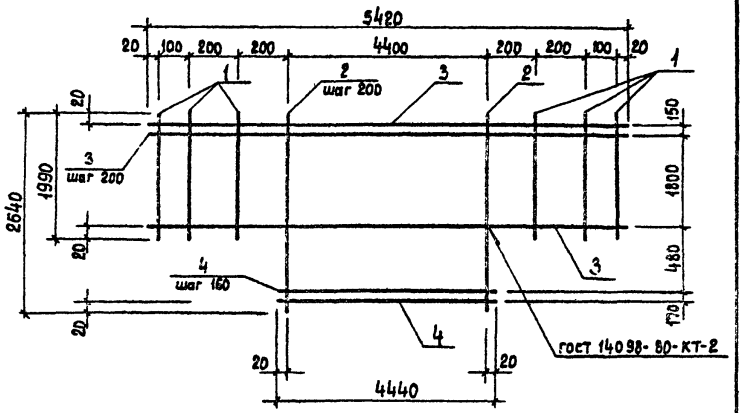

Формат	Зона	Поз.	Обозначение	Наименование	Кол.	Примечание
				Детали		
Б4		1	КЖИ-Бм-061	ФВАIII гост 5781-82* ℓ=1990	6	0,8 кг
Б4		2	-01	ℓ=2640	23	1,0 кг
Б4		3	-062	Ф10АIII гост 5781-82* ℓ=5420	11	3,4 кг
Б4		4	-01	ℓ=4440	4	2,8 кг

Привязан

Инв. №

Взам. инв. №

Подпись и дата

Инв. № подл.

ГИП	Разинков	
Рук. АМ-1	Игнатов	
Н. контр.	Вавилова	
Гл. спец.	Антонов	
Рук. гр.	Вавилова	
Ст. инж.	Фролова	

Копировал: Рулькова

264-12-257.86 КЖИ-Бм-060

Сетка С1

Стадия	Масса	Масштаб
Р	76,7	
Лист	Листов	

ГИПРОТЕАТР г. Ленинград

Формат: А4

Альбом

Типовой проект

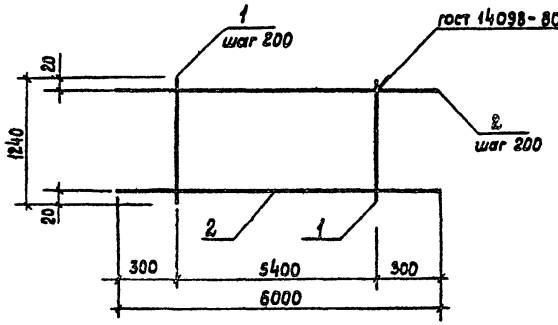

Формат	Зона	Поз.	Обозначение	Наименование	Кол.	Примечание
				Детали		
Б4		1	КЖИ-Бм-071	ФВАIII гост 5781-82* ℓ=1240	28	0,5 кг
Б4		2	-01	ℓ=6000	7	2,4 кг

Привязан

Инв. №

Взам. инв. №

Подпись и дата

Инв. № подл.

ГИП	Разинков	
Рук. АМ1	Игнатов	
Н. контр.	Вавилова	
Гл. спец.	Антонов	
Рук. гр.	Вавилова	
Ст. инж.	Фролова	

264-12-257.86 КЖИ-Бм-070

Сетка С2

Стадия	Масса	Масштаб
Р	30,3	
Лист	Листов	

ГИПРОТЕАТР г. Ленинград

1861-11

Формат: А4

Типовой проект. Альбом 7

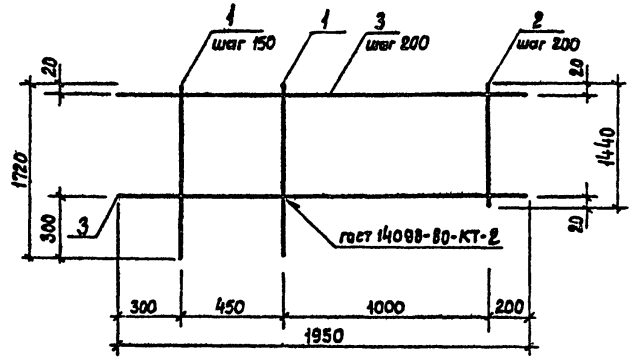

Формат	Зона	Поз.	Обозначение	Наименование	Кол.	Примечание
				Детали		
Б4		1	КЖИ-Бм-081	ф8AIII гост 5781-82* ℓ=1720	4	0,7 кг
Б4		2	-01	ℓ=1440	5	0,6 кг
Б4		3	-02	ℓ=1950	8	0,8 кг

Привязан

Инв. №

Взам. инв. № | Подпись и дата | Инв. № подл.

ГИП	Разинков		
Рук. АМ-1	Игнатов		
Н. контр.	Вавилова		
Гл. спец.	Антонов		
Рук. гр.	Вавилова		
Ст. инж.	С. лова		

264-12-257.86 КЖИ-Бм-080

Сетка С3

Стадия	Масса	Масштаб
Р	11,7	
Лист	Листов	

ГИПРОТЕАТР г. Ленинград

Копировал: Рулькова

Формат А4

Типовой проект. Альбом 7

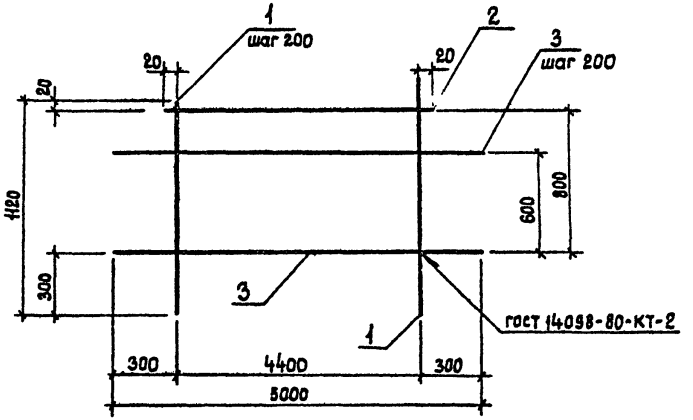

Формат	Зона	Поз.	Обозначение	Наименование	Кол.	Примечание
				Детали		
Б4		1	КЖИ-Бм-091	ф8AIII гост 5781-82* ℓ=1120	23	0,4 кг
Б4		2	-01	ℓ=4440	1	1,8 кг
Б4		3	-02	ℓ=5000	4	2,0 кг

Привязан

Инв. №

Взам. инв. № | Подпись и дата | Инв. № подл.

ГИП	Разинков		
Рук. АМ-1	Игнатов		
Н. контр.	Вавилова		
Гл. спец.	Антонов		
Рук. гр.	Вавилова		
Ст. инж.	Фролова		

264-12-257.86 КЖИ-Бм-090

Сетка С4

Стадия	Масса	Масштаб
Р	20	
Лист	Листов	

ГИПРОТЕАТР г. Ленинград

1861-11

Формат А4

Типовой проект. Альбом 7

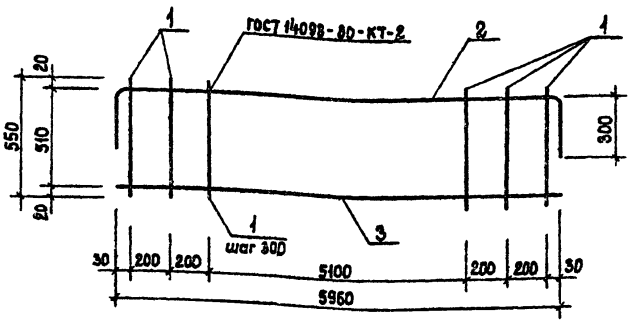

Формат	Зона	Поз.	Обозначение	Наименование	Кол.	Примечание
				Детали		
Б4		1	КЖИ-БМ-051	⌀8АI ГОСТ 5781-82* ℓ=550	22	0,2 кг
Б4		2	- 052	⌀12АIII ГОСТ 5781-82* ℓ=6560	1	5,8 кг
Б4		3	- 053	⌀16АIII ГОСТ 5781-82* ℓ=5960	1	9,4 кг

Привязан

Инв. №

ГИП	Разников	
Рук. АМ-1	Игнатов	
Н. контр.	Вавилова	
Гл. спец.	Антонов	
Рук. гр.	Вавилова	
Ст. инж.	Фролова	

Инв. № подл. | Подпись и дата | Взам. инв. №

Копировал: Рулькова

264-12-257.86 КЖИ-Бм-050

Каркас КР5

Стадия	Масса	Масштаб
Р	20	
Лист	Листов	

ГИПРОТЕАТР г. Ленинград

Формат: А4

Типовой проект. Альбом 7

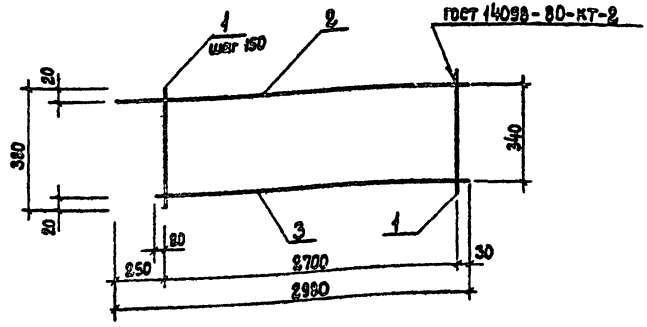

Формат	Зона	Поз.	Обозначение	Наименование	Кол.	Примечание
				Детали		
Б4		1	КЖИ - 071	⌀8АI ГОСТ 5781-82* ℓ=380	19	0,1 кг
Б4		2	- 072	⌀12АIII ГОСТ 5781-82* ℓ=2980	1	2,6 кг
Б4		3	- 073	⌀8АIII ГОСТ 5781-82* ℓ=2750	1	1,1 кг.

Привязан

Инв. №

ГИП	Разников	
Рук. АМ-1	Игнатов	
Н. контр.	Вавилова	
Гл. спец.	Антонов	
Рук. гр.	Вавилова	
Ст. инж.	Фролова	

Инв. № подл. | Подпись и дата | Взам. инв. №

Копировал: Рулькова

264-12-257.86 КЖИ-070

Каркас КР6

Стадия	Масса	Масштаб
Р	6,5	
Лист	Листов	

ГИПРОТЕАТР г. Ленинград

1861-11

Формат: А4

Альбом 7

Типовой проект

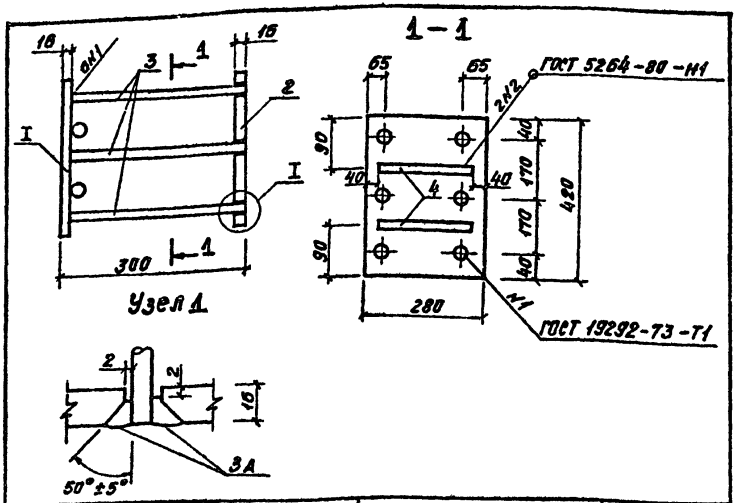

Формат	Зона	Поз.	Обозначение	Наименование	Кол.	Примечание
				Детали		
БЧ		1	16.280.060.420	-16×280 ГОСТ 103-76 ℓ=420	1	14.8 кг
А4		2	1.020-1/83.2-15 28-02	Пластина	1	
БЧ		3		ф25А-III ГОСТ 5781-82* ℓ=284	6	1,09 кг
БЧ		4	12.013.200	ф12А-III ГОСТ 5781-82* ℓ=200	4	0,18 кг

Привязан

Инв. №

ГИП	Разинкав	
Рук АМ-1	Игнатов	
Н.контр.	Вавилова	
Гл. спец.	Антонов	
Рук. груп	Вавилова	
Ст. инж.	Ульянова	

264-12-257.86 КЖИ-080

Изделие закладное МН5

Стадия	Масса	Масштаб
Р		
Лист	Листов	

ГИПРОТЕАТР г. Ленинград

Альбом 7

Типовой проект

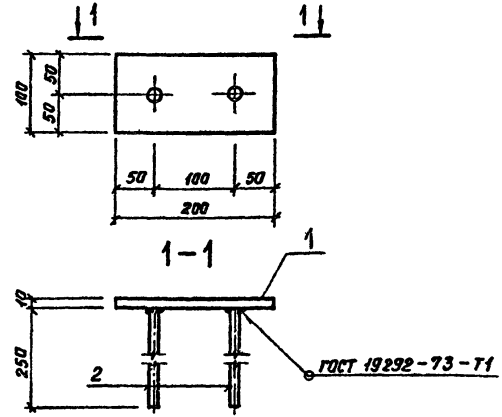

Формат	Зона	Поз.	Обозначение	Наименование	Кол.	Примечание
				Детали		
БЧ		1	КЖИ-Бм-101	-δ=10 ГОСТ 19903-74* 100×200	1	1,6 кг
БЧ		2	КЖИ-Бм-102	ф10А III ГОСТ 5781-82* ℓ=250	2	1,2 кг

Привязан

Инв. №

ГИП	Разинкав	
Рук АМ-1	Игнатов	
Н.контр.	Вавилова	
Гл. спец.	Антонов	
Рук. груп	Вавилова	
Ст. инж.	Фролова	

264-12-257.86 КЖИ-Бм-100

Изделие закладное МН1

Стадия	Масса	Масштаб
Р	1,9	
Лист	Листов	

ГИПРОТЕАТР г. Ленинград

Типовой проект Альбом 1

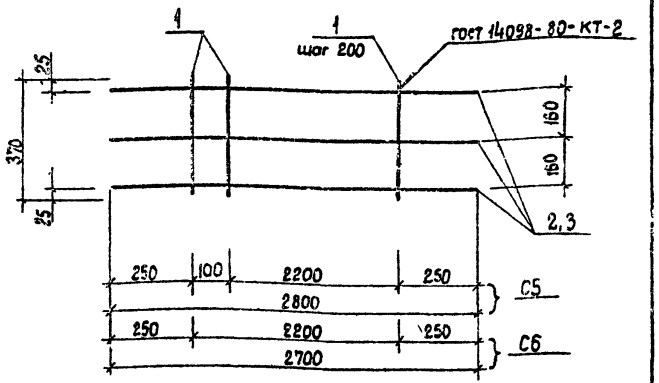

Формат	Зона	Поз.	Обозначение	Наименование	Кол.	Примечание
				КЖИ-090 (С5)		
				Детали		
Б4		1	КЖИ-091	ф6 А I гост 5781-82* ℓ=370	24	0,1 кг
Б4		2	-01	ℓ=2800	3	0,6 кг
				КЖИ-090-01 (С6)		
				Детали		
Б4		1	КЖИ-091	ф6 А I гост 5781-82* ℓ=370	23	0,1 кг
Б4		3	-02	ℓ=2700	3	0,6 кг

Обозначение	Марка	Масса
КЖИ-090	С5	3,9
-01	С6	3,7

Привязан

Инв. №

Взам. инв. № | Подпись и дата | Инв. № подл.

ГИП	Разинков	
Рук. АМ-1	Игнатов	
Н. контр.	Вавилова	
Гл. спец.	Антонов	
Рук. гр.	Вавилова	
Ст. инж.	Фролова	

Копировал: Рулькова

264-12-257.86 КЖИ-090

Сетка С5, С6

Стадия	Масса	Масштаб
Р	см. табл.	
Лист	Листов	

ГИПРОТЕАТР г. Ленинград

Формат: А4

Типовой проект Альбом 1

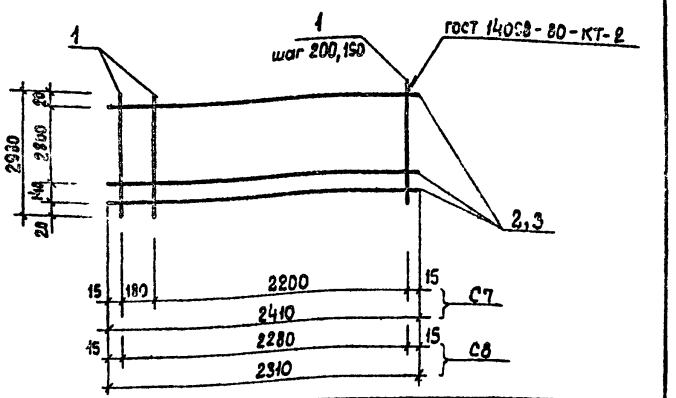

Формат	Зона	Поз.	Обозначение	Наименование	Кол.	Примечание
				КЖИ-100 (С7)		
				Детали		
Б4		1	КЖИ-101	ф8 А I гост 5781-82* ℓ=2980	13	1,2 кг
Б4		2	КЖИ-102	ф10 А III гост 5781-82* ℓ=2410	16	1,5 кг
				КЖИ-100-01 (С8)		
				Детали		
Б4		1	КЖИ-101	ф8 А I гост 5781-82* ℓ=2980	13	1,2 кг
Б4		3	КЖИ-102-01	ф10 А III гост 5781-82* ℓ=2310	16	1,4 кг

Обозначение	Марка	Масса
КЖИ-100	С7	39,2
-01	С8	38,2

Привязан

Инв. №

Взам. инв. № | Подпись и дата | Инв. № подл.

ГИП	Разинков	
Рук. АМ-1	Игнатов	
Н. контр.	Вавилова	
Гл. спец.	Антонов	
Рук. группы	Вавилова	
Ст. инж.	Фролова	

Копировал: Рулькова

264-12-257.86 КЖИ-100

Сетка С7, С8

Стадия	Масса	Масштаб
Р	см. табл.	
Лист	Листов	

ГИПРОТЕАТР г. Ленинград

1861-11

Формат: А4

Альбом 8

Типовой проект

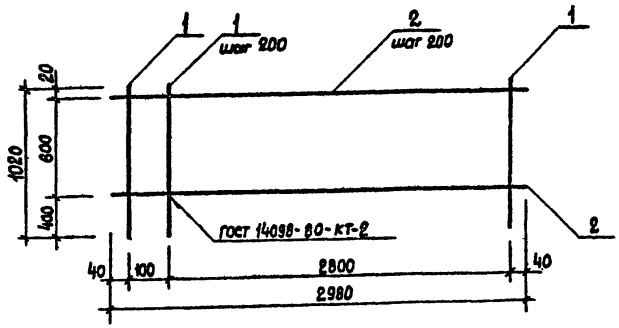

Формат.	Зона	Поз.	Обозначение	Наименование	Кол.	Примечание
				Детали		
Б4		1	КЖИ-111	ф10А III гост 5781-82* ℓ=1020	16	0,6 кг
Б4		2	КЖИ-112	ф8А I гост 5781-82* ℓ=2980	4	1,2 кг

Взам. инв. №

Подпись и дата

Инв. № подл.

Привязан

Инв. №

ГИП	Разинков	
Рук. АМ-1	Игнатов	
Н. контр.	Вавилова	
Гл. спец.	Антонов	
Рук. групп.	Вавилова	
Ст. инж.	[illegible]	

264-12-257.86 КЖИ-110

Сетка С9

Стадия	Масса	Масштаб
Р	14,8	

Лист | Листов

ГИПРОТЕАТР

г. Ленинград

Копировал: Рулькова

Формат

Альбом 7

Типовой проект

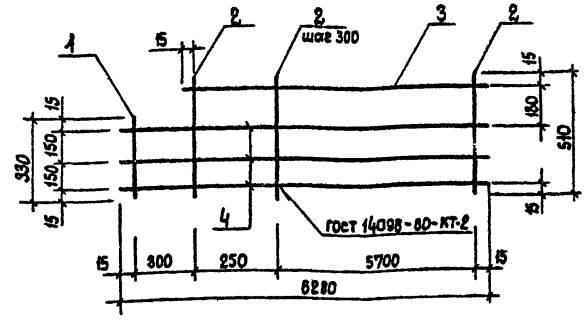

Формат.	Зона.	Поз.	Обозначение	Наименование	Кол.	Примечание
				Детали		
Б4		1	КЖИ-121	ф6А I гост 5781-82* ℓ=330	1	0,1 кг
Б4		2	-01	ℓ=510	21	0,1 кг
Б4		3	-122	ф10А III гост 5781-82* ℓ=5980	1	3,7 кг
Б4		4	-01	ℓ=6280	3	3,9 кг.

Взам. инв. №

Подпись и дата

Инв. № подл.

Привязан

Инв. №

ГИП	Разинков	
Рук. АМ-1	Игнатов	
Н. контр.	Вавилова	
Гл. спец.	Антонов	
Рук. груп.	Вавилова	
Ст. инж.	Эролова	

264-12-257.86 КЖИ-120

Сетка С14

Стадия	Масса	Масштаб
Р	17,9	

Лист | Листов

ГИПРОТЕАТР

г. Ленинград

Копировал: Рулькова

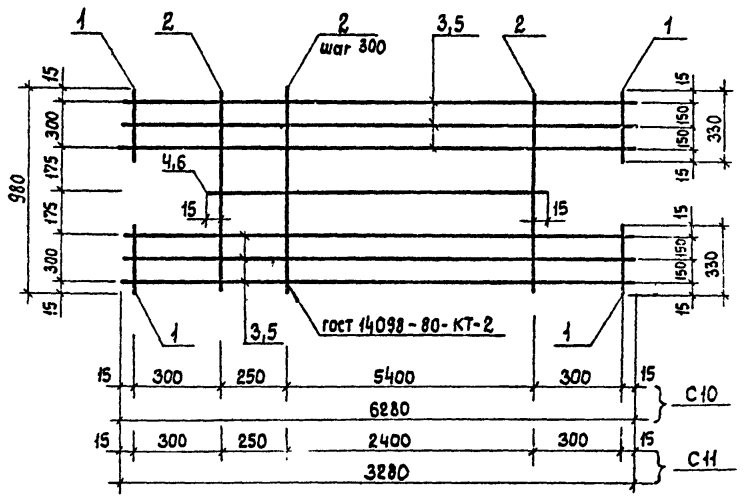

Формат	Зона	Поз.	Обозначение	Наименование	Кол.	Примечание
				КЖИ-130 (С10)		
				Детали		
				ф6AI гост 5781-82*		
Б4		1	КЖИ-130	ℓ=330	4	0,1кг
Б4		2	-01	ℓ=980	20	0,2кг
Б4		3	-02	ℓ=6280	6	1,4кг
Б4		4	-03	ℓ=5680	1	1,3кг
				КЖИ-130-01 (С11)		
				Детали		
				ф6AI гост 5781-82*		
Б4		1	КЖИ-130	ℓ=330	4	0,1кг
Б4		2	-01	ℓ=980	10	0,2кг
Б4		5	-04	ℓ=3280	6	0,7кг
Б4		6	-05	ℓ=2680	1	0,6кг

Обозначение	Марка	Масса
КЖИ-130	С10	14,1
-01	С11	7,2

Альбом V

Типовой проект

Инв.№ подл. | Подпись и дата | Взам. инв.№

Привязан

Инв.№

ГИП	Разинков	
Рук.АМ-1	Игнатов	
Н.контр.	Вавилова	
Гл.спец.	Антонов	
Рук.группы	Вавилова	
Ст.инж.	Фролова	

Копировал: Рулькова

264-12-257.86 КЖИ-130

Сетка С10, С11

Стадия	Масса	Масштаб
Р	см. табл.	
Лист	Листов	

ГИПРОТЕАТР г.Ленинград

1861-11

Формат: А3

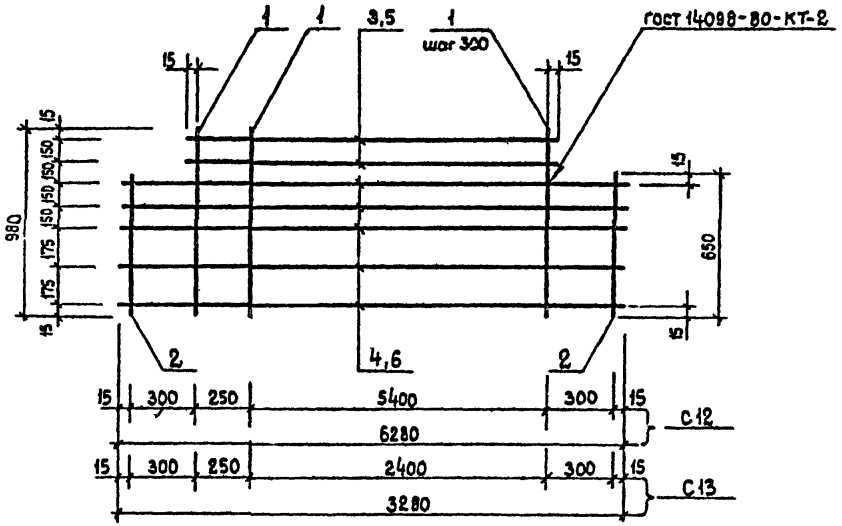

Формат	Зона	Поз.	Обозначение	Наименование	Кол.	Примечание
				КЖИ-140 (С12)		
				Детали		
				Ф6АI гост 5781-82*		
64		1	КЖИ-141	ℓ=980	20	0,2кг
64		2	-01	ℓ=650	2	0,15кг
				Ф10АIII гост 5781-82*		
64		3	КЖИ-142	ℓ=5680	2	3,5кг
64		4	-01	ℓ=6280	5	3,9кг
				КЖИ-140-01 (С13)		
				Детали		
				Ф6АI гост 5781-82*		
64		1	КЖИ-141	ℓ=980	10	0,2кг
64		2	-01	ℓ=650	2	0,15кг
				Ф10АIII гост 5781-82*		
64		5	КЖИ-142 -02	ℓ=2680	2	1,7кг
64		6	-03	ℓ=3280	5	2,0кг

Обозначение	Марка	Масса
КЖИ-140	С12	30,8
-01	С13	15,7

Альбом 7

Типовой проект

Взам. инв. №

Подпись и дата

Инв. № подл.

Привязан

Инв №

ГИП	Разинков	
Рук. АМ-1	Игнатов	
Н. контр.	Вавилова	
Гл. спец.	Антонов	
Рук. груп	Вавилова	
Ст. инж.	Фролова	

264-12-257.86 КЖИ-140

Сетка С12, С13

Стадия	Масса	Масштаб
Р	см. табл.	

Лист | Листов

ГИПРОТЕАТР г. Ленинград

Копировал Рулькова

1851-11

Формат: А3

Типовой проект Альбом 1

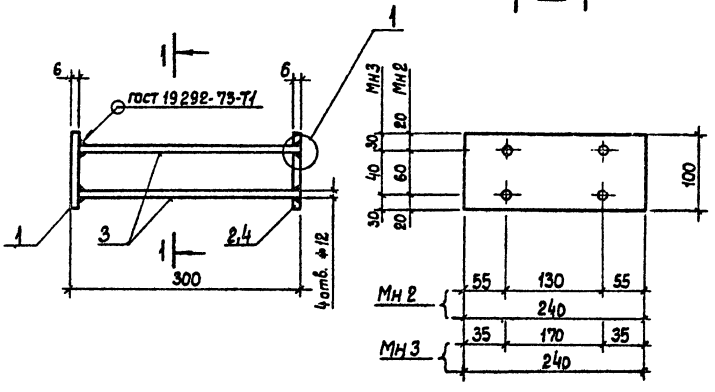

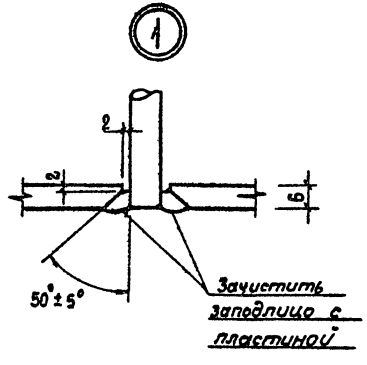

Формат	Зона	Поз.	Обозначение	Наименование	Кол.	Примечание
				КЖИ-150 (Мн2)		
				Детали		
Б4		1	КЖИ-151	-6×100 ГОСТ 103-76* ℓ=240	1	1,15 кг
Б4		2	-01	-6×100 ГОСТ 103-76* ℓ=240	1	1,15 кг.
Б4		3	КЖИ-152	⌀8 AIII ГОСТ 5781-82* ℓ=288	4	0,1 кг
				КЖИ-150-01 (Мн3)		
				Детали		
Б4		1	КЖИ-151	-6×100 ГОСТ 103-76* ℓ=240	1	1,15 кг
Б4		4	-02	-6×100 ГОСТ 103-76* ℓ=240	1	1,15 кг
Б4		3	КЖИ-152	⌀8 AIII ГОСТ 5781-82* ℓ=288	4	0,1 кг.

Обозначение	Марка	Масса
КЖИ-150	Мн2	2,8
-01	Мн3	2,8

Инв. № подл. | Подпись и дата | Взам. инв. №

Привязан

Инв. №

ГИП	Разинков	
Рук. АМ-1	Игнатов	
Н. контр.	Вавилова	
Гл. спец.	Антонов	
Рук. групп	Вавилова	
Ст. инж.	Фролова	

Копировал: Рулокова

264-12-257.86 КЖИ-150

Изделие закладное Мн2, Мн3

Стадия	Масса	Масштаб
Р	см. табл.	
Лист	Листов	

ГИПРОТЕАТР г. Ленинград

1861-11

Формат: А3

Типовой проект Альбом 7

Инв. № подл. | Подпись и дата | Взам. инв. №

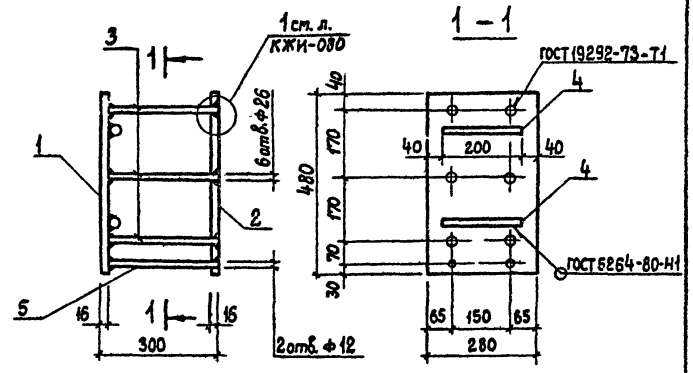

Формат	Зона	Поз.	Обозначение	Наименование	Кол.	Примечание
				Детали		
Б4		1	КЖИ – 161	-16×280 ГОСТ 103-76* ℓ=480	1	16,9 кг
Б4		2	-01	-16×280 ГОСТ 103-76* ℓ=480	1	16,9 кг
Б4		3	КЖИ – 162	ф22 AIII ГОСТ 5781-82* ℓ=284	6	0,8 кг
Б4		4	КЖИ – 163	ф12 AIII ГОСТ 5781-82* ℓ=200	2	0,2 кг
Б4		5	КЖИ – 164	ф8 AIII ГОСТ 5781-82* ℓ=282	2	0,1 кг.

Привязан

Инв. №

ГИП	Разинков	
Рук. АМ 1	Игнатов	
Н. контр.	Бавилова	
Гл. спец.	Антон.	
Рук. группы	Бавилова	
Ст. инж.	Фролова	

Копировал Рулькова

264-12-257.86 КЖИ-160

Изделие закладное
Мн 4

Стадия	Масса	Масштаб
Р	39,5	
Лист	Листов	

ГИПРОТЕАТР
г. Ленинград

1861-11

Формат А4

Альбом 7

Типовой проект

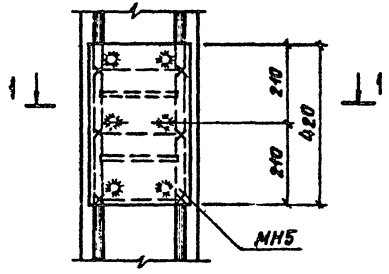

1—1

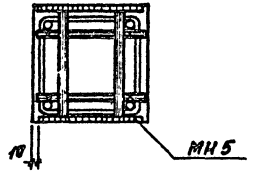

Взам. инв. №	Привязан		
Подпись и дата	Инв. №		
Инв. № подл.	ГИП	Разинков	
	Рук. АМ-1	Игнатов	
	Н. контр.	Вавилова	
	Гл. спец.	Антонов	
	Рук. грут.	Вавилова	
	Ст инж.	Хнычева	

264-12-257.86 КЖИ-ООУ1

Узел 1

Стадия	Масса	Масштаб
Р		

Лист | Листов

ГИПРОТЕАТР
г. Ленинград

Копир. Иванова 1861-11 Формат А4

gost.e-ecolog.ru