Открытое акционерное общество
"Центральный научно-исследовательский и проектный институт жилых и общественных зданий"

"УТВЕРЖДАЮ":
Генеральный директор,
доктор технических наук, профессор
_____ С.В. Николаев
«15» 12 2011 г.

УДК 728.1
№ госрегистрации 35-ГК/1
Инв. №

Отчёт о научно-исследовательской работе по теме: «Разработка проектных решений по переоборудованию объектов жилого фонда для проживания инвалидов и семей, имеющих детей-инвалидов» (заключительный)

№ 35-ГК/1 от 30.08.11

АЛЬБОМ
типовых проектных решений по переоборудованию объектов жилого фонда для проживания инвалидов и семей, имеющих детей-инвалидов.

Приложение А.1
(входные группы и помещения общего пользования 1-го этажа)

РАЗРАБОТАНО:

Директор по научной деятельности,
кандидат архитектуры, профессор _____ А.А. Магай

Руководитель темы,
кандидат архитектуры _____ А.Р. Крюков

МОСКВА 2011 г.

gost.e-ecolog.ru

СОДЕРЖАНИЕ

N п/п	Наименование	Лист
1.	Содержание	2
2.	Переоборудование жилых домов СЕРИИ 83 (5 эт.)	3-4
3.	Переоборудование жилых домов СЕРИИ 83 (9 эт.)	5-8
4.	Переоборудование жилых домов СЕРИИ 85 (5 эт.)	9-12
5.	Переоборудование жилых домов СЕРИИ 85 (9 эт.)	13-15
6.	Переоборудование жилых домов СЕРИИ 90 (5 эт.)	16, 17
7.	Переоборудование жилых домов СЕРИИ 90 (9 эт.)	18-21
8.	Переоборудование жилых домов СЕРИИ 91 (5 эт.)	22-25
9.	Переоборудование жилых домов СЕРИИ 97 (5 эт.)	26-29
10.	Переоборудование жилых домов СЕРИИ 97 (9 эт.)	30-33
11.	Переоборудование жилых домов СЕРИИ 121 (5 эт.)	34, 35
12.	Переоборудование жилых домов СЕРИИ 121 (9 эт.)	36-39
13.	Переоборудование жилых домов СЕРИИ 135 (5 эт.)	40, 41
14.	Переоборудование жилых домов СЕРИИ 135 (9 эт.)	42-45
15.	Переоборудование жилых домов СЕРИИ 510 (5 эт.)	46-49
16.	Переоборудование жилых домов СЕРИИ 1-511 (5 эт.)	50-53
17.	Переоборудование жилых домов СЕРИИ II-18 (9 эт.)	54-57
18.	Переоборудование жилых домов СЕРИИ II-18 (12 эт.)	58-61
19.	Переоборудование жилых домов СЕРИИ II-29 (9 эт.)	62-65
20.	Переоборудование жилых домов СЕРИИ И-209А (14 эт.)	66-69
21.	Переоборудование жилых домов СЕРИИ II-49 (9 эт.)	70-73
22.	Архитектурно-планировочные нормали переоборудования жилых домов	74-78

взаим. инв. N

подпись и дата

инв. N подл.

Серия 83-08

Типовое планировочное решение. Существующее положение

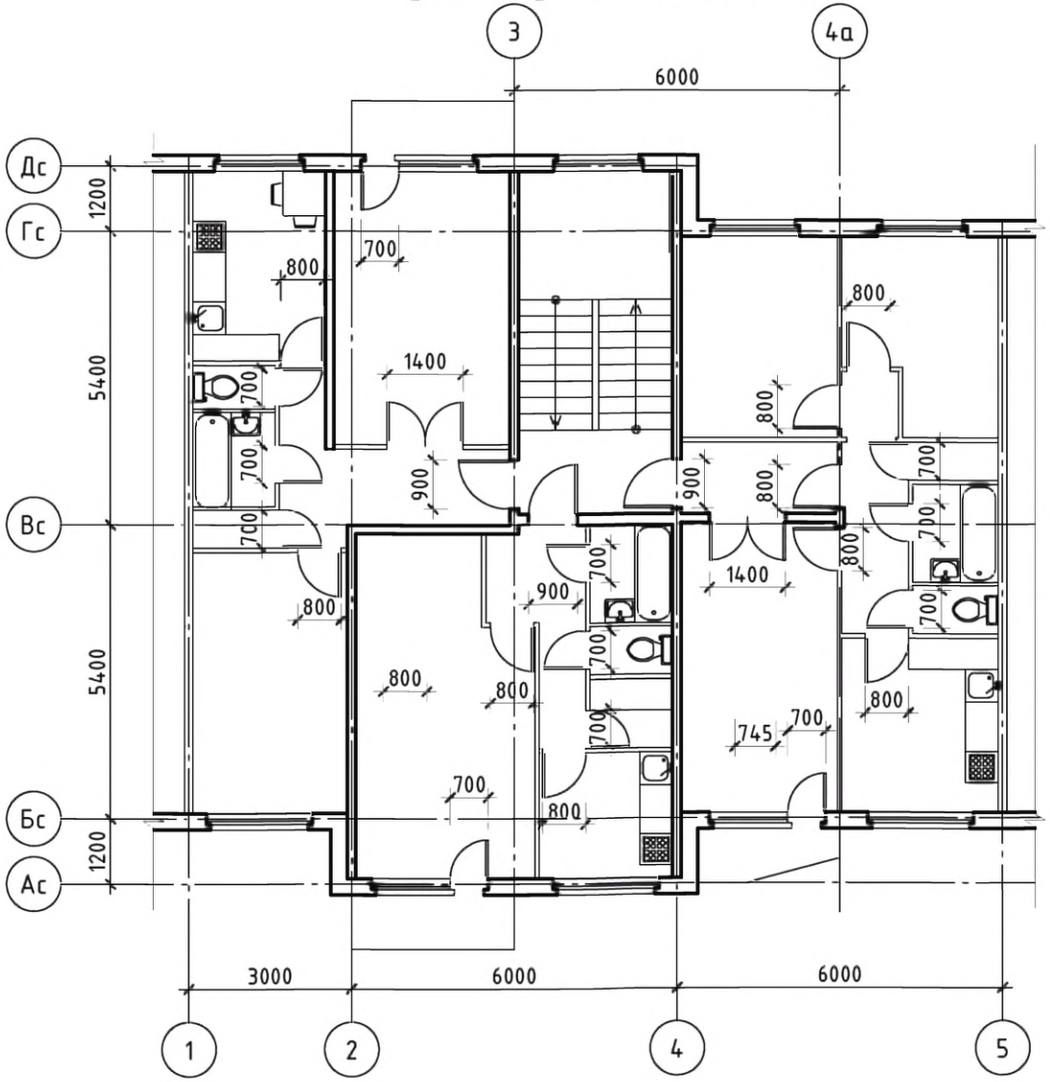

Решение минимальной перепланировки

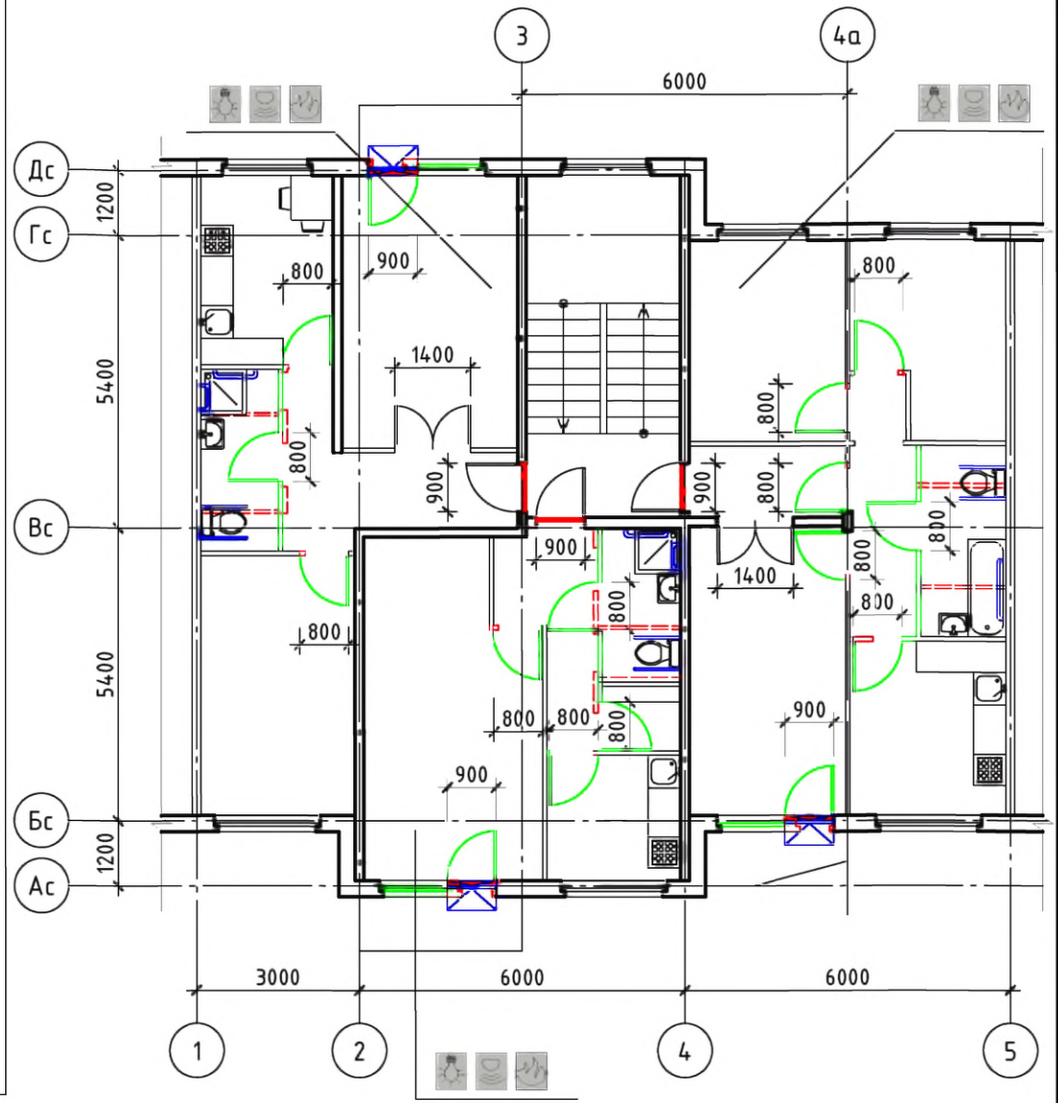

Условные обозначения:

- поручень
- вновь возводимая перегородка, дверной или оконный блок
- уменьшение порога входной двери в квартиру до h = 14 мм
- демонтируемая стена или перегородка, дверной проем (при недостаточной ширине)
- устройство съемного пандуса
- система видеонаблюдения
- оповещатель открывания балконной двери
- извещатель протечки воды
- автоматические пожарные извещатели
- датчик-сигнализатор утечки горючих газов

Примечание: планировки 1-го этажа, включая входную группу и помещения общего пользования 1-го этажа, см. альбом 1 л. 1

Изм.	Кол. уч.	Лист	№ док.	Подп.	Дата			
Разработал		Семикин П.П.			05.11.11	№ 35-ГК от 30.08.11 Заказчик: Министерство Регионального развития Российской Федерации		
Проверил		Смурова Н.Ю.			05.11.11	Альбом типовых проектных решений переоборудования объектов жилого фонда для проживания инвалидов и семей, имеющих детей-инвалидов		
ГАП		Крюков А.Р.			05.11.11	Переоборудование жилых домов СЕРИИ 83 (5 эт.)	Стадия: ТПР; Лист: 3; Листов: 73	
						Помещения общего пользования и квартиры типового этажа. Решение минимальной перепланировки	ОАО "ЦНИИЭП жилых и общественных зданий (ЦНИИЭП жилища)"	

взаим. инв. N | подпись и дата | инв. N подл.

Решение оптимальной перепланировки

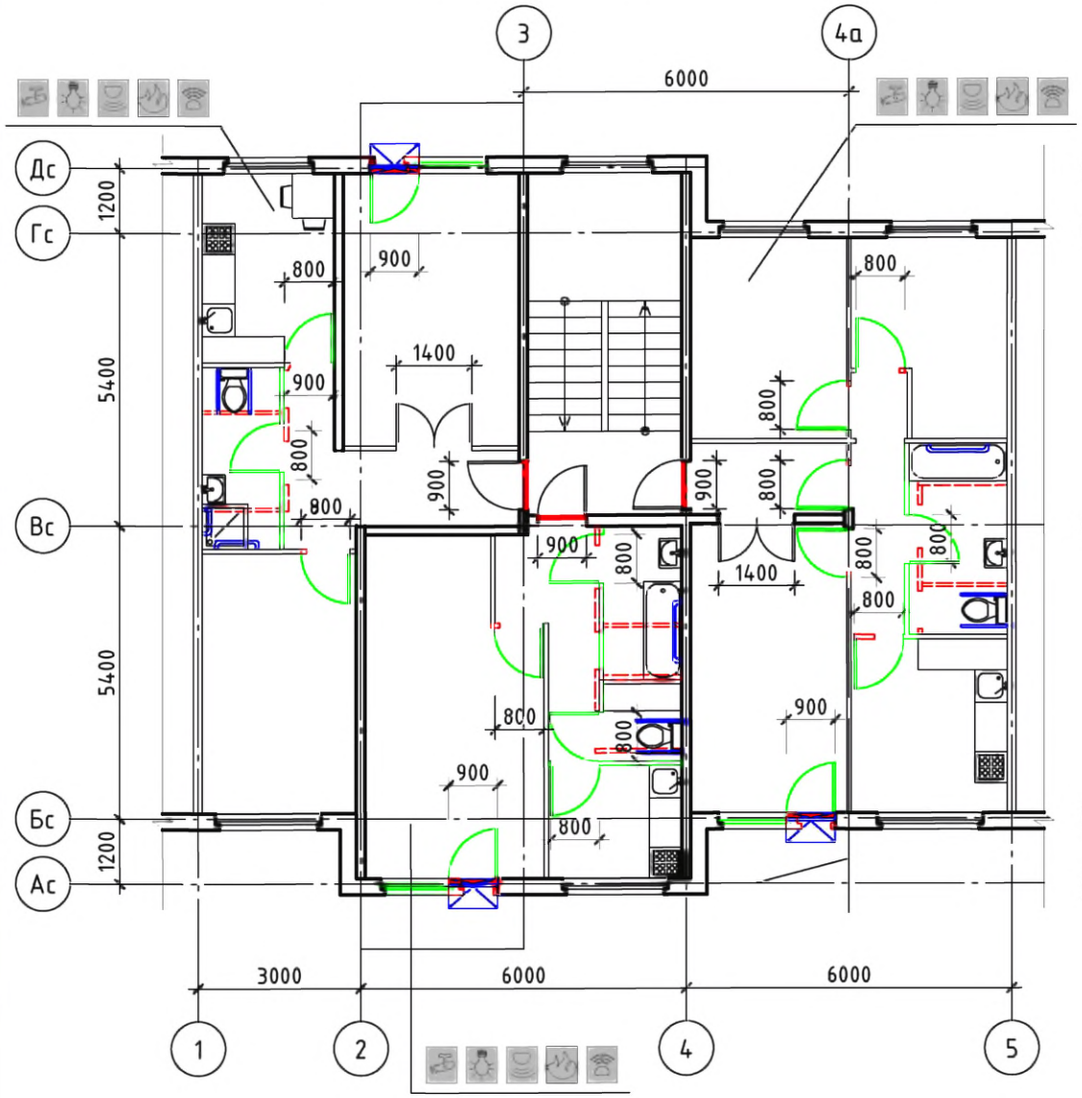

Решение максимальной перепланировки

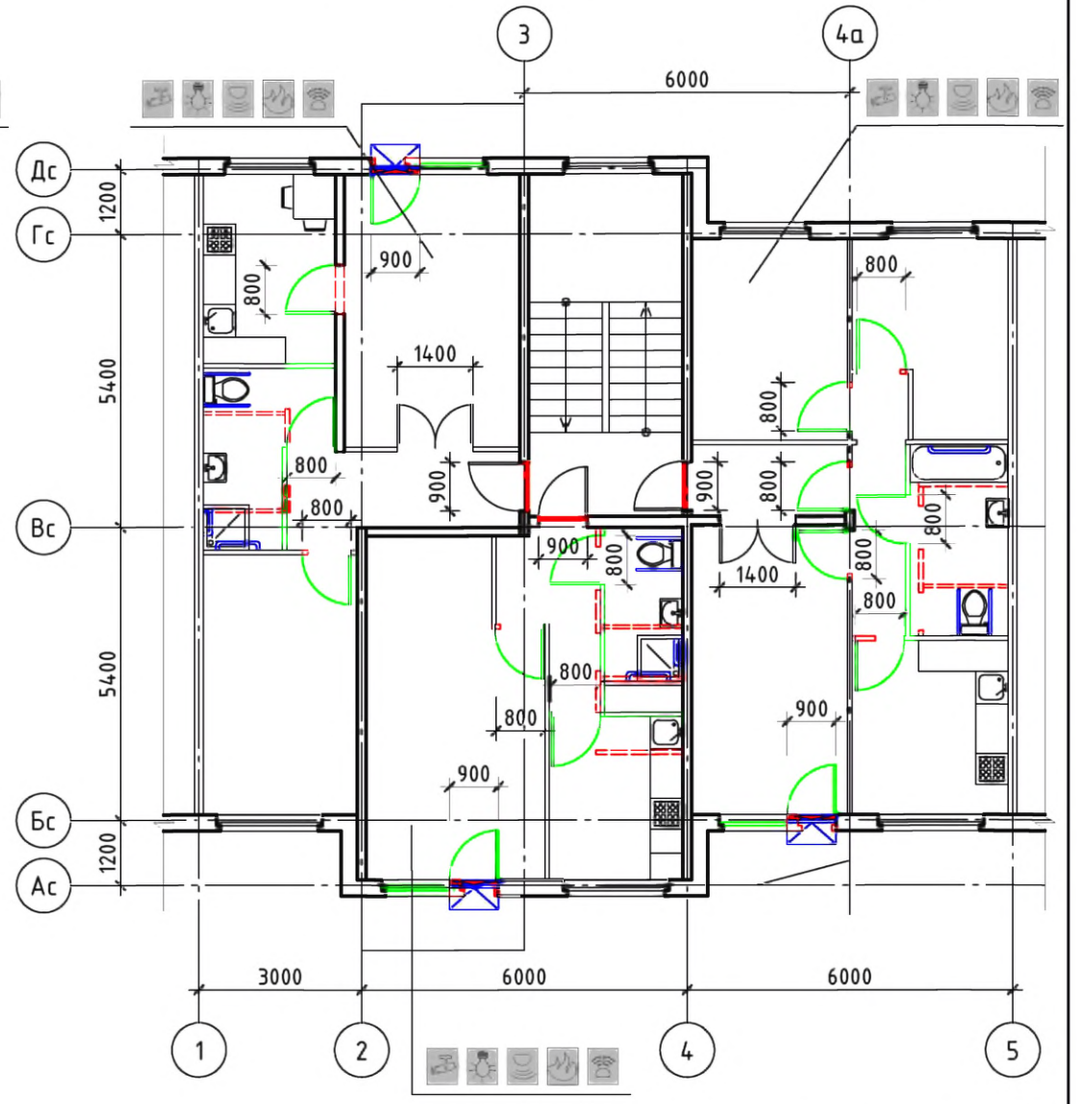

Условные обозначения:

- поручень
- вновь возводимая перегородка, дверной или оконный блок
- уменьшение порога входной двери в квартиру до h = 14 мм
- демонтируемая стена или перегородка, дверной проем (при недостаточной ширине)
- устройство съемного пандуса
- система видеонаблюдения
- оповещатель открывания балконной двери
- извещатель протечки воды
- автоматические пожарные извещатели
- датчик-сигнализатор утечки горючих газов

Примечание: планировки 1-го этажа, включая входную группу и помещения общего пользования 1-го этажа, см. альбом 1 л. 1

Изм.	Кол. уч.	Лист	№ док.	Подп.	Дата
Разработал		Семикин П.П.			05.11.11
Проверил		Смурова Н.Ю.			05.11.11
ГАП		Крюков А.Р.			05.11.11

№ 35-ГК от 30.08.11 Заказчик: Министерство Регионального развития Российской Федерации

Альбом типовых проектных решений переоборудования объектов жилого фонда для проживания инвалидов и семей, имеющих детей-инвалидов

Переоборудование жилых домов СЕРИИ 83 (5 эт.)

Стадия	Лист	Листов
ТПР	4	73

Решения оптимальной и максимальной перепланировок

ОАО "ЦНИИЭП жилых и общественных зданий (ЦНИИЭП жилища)"

взаим. инв. N

подпись и дата

инв. N подл.

Серия 83-016

Типовое планировочное решение.
Существующее положение

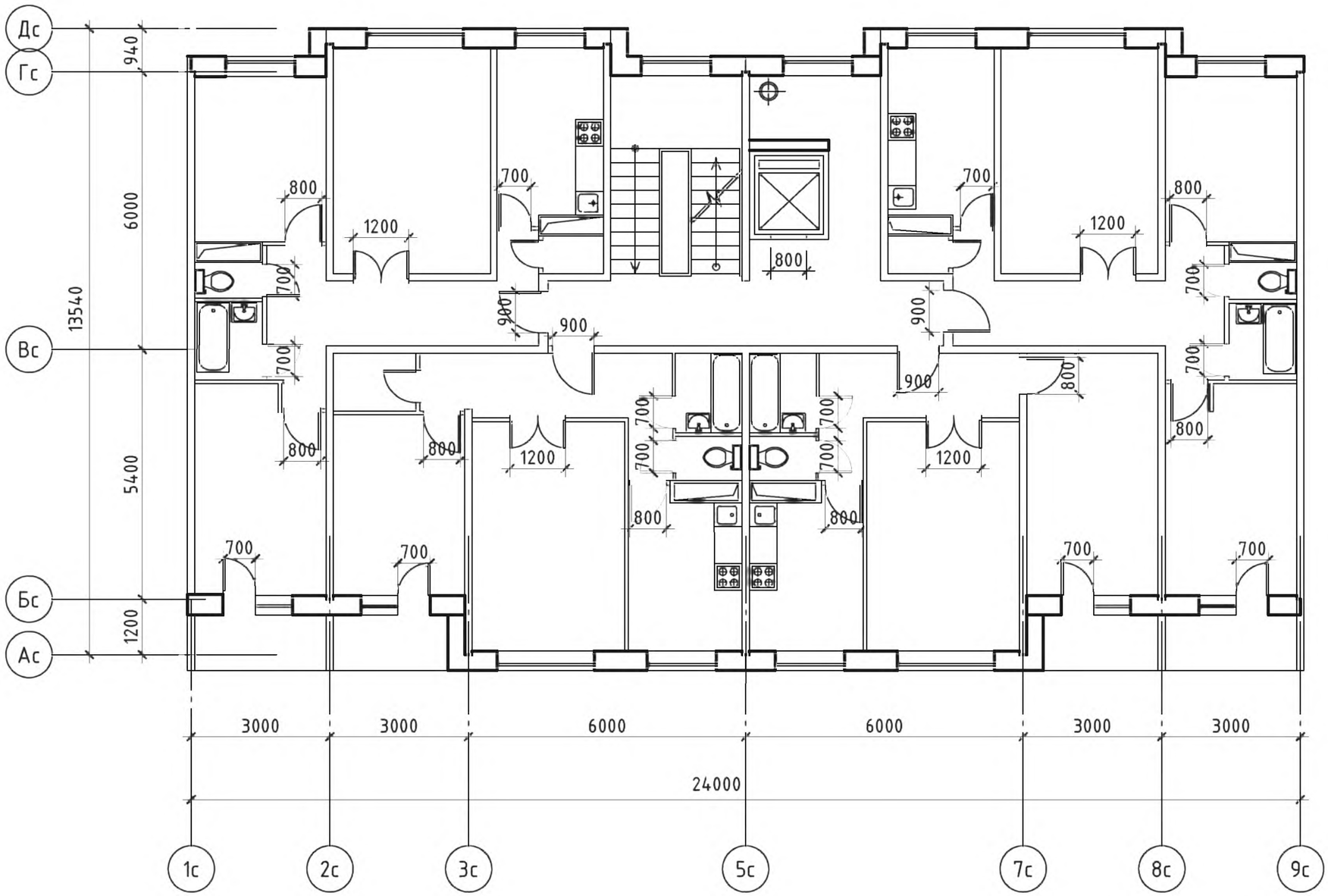

						№ 35-ГК от 30.08.11 Заказчик: Министерство Регионального развития Российской Федерации	
						Альбом типовых проектных решений переоборудования объектов жилого фонда для проживания инвалидов и семей, имеющих детей-инвалидов	
Изм.	Кол. уч.	Лист	№ док.	Подп.	Дата	Переоборудование жилых домов СЕРИИ 83 (9 эт.)	Стадия: ТПР; Лист: 5; Листов: 73
Разработал		Семикин П.П.			05.11.11		
Проверил		Смурова Н.Ю.			05.11.11		
ГАП		Крюков А.Р.			05.11.11	Помещения общего пользования и квартиры типового этажа	ОАО "ЦНИИЭП жилых и общественных зданий (ЦНИИЭП жилища)"

взаим. инв. N

подпись и дата

инв. N подл.

Решение минимальной перепланировки

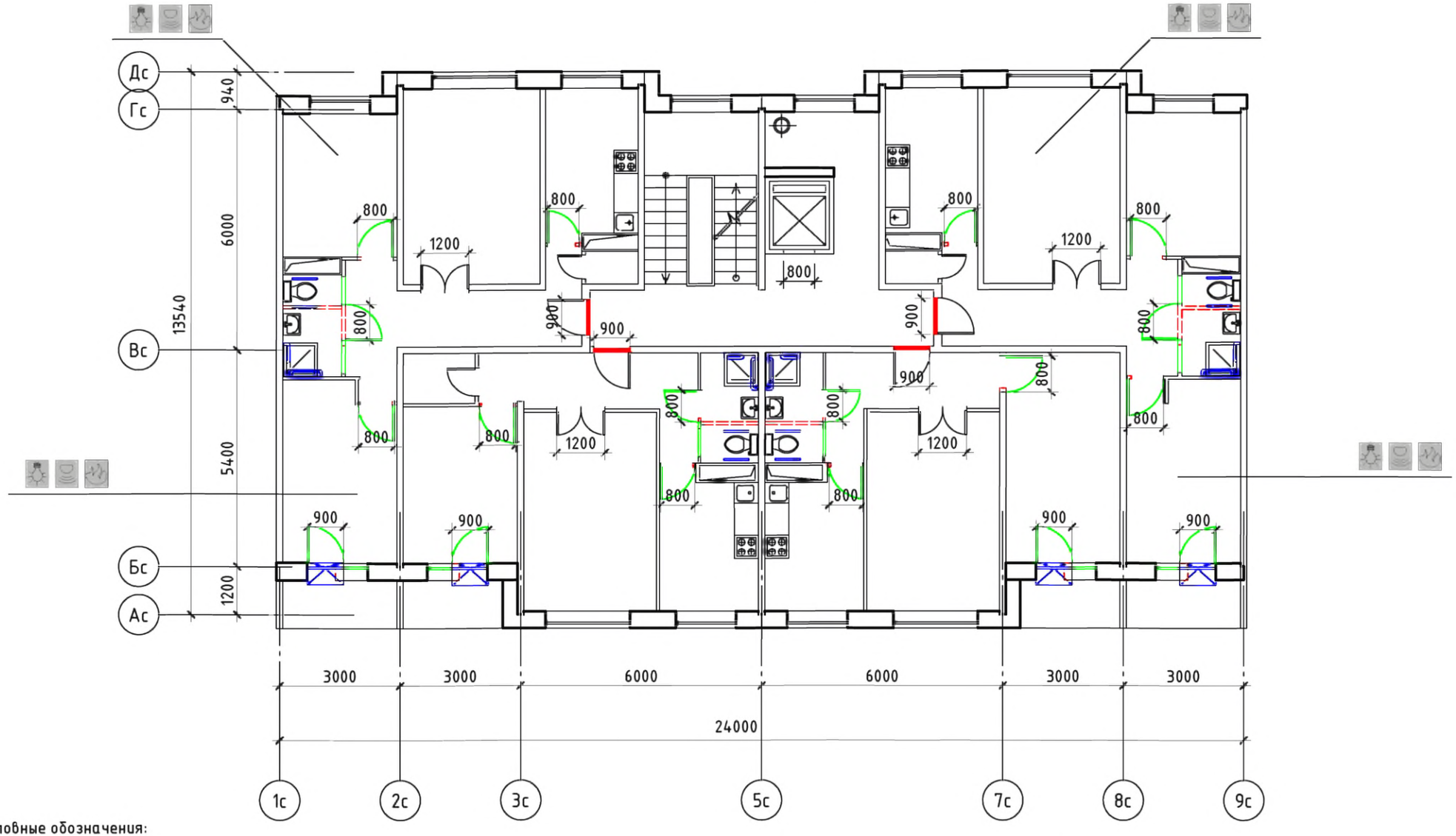

Условные обозначения:

- поручень
- вновь возводимая перегородка, дверной или оконный блок
- уменьшение порога входной двери в квартиру до h = 14 мм
- демонтируемая стена или перегородка, дверной проем (при недостаточной ширине)
- устройство съемного пандуса
- система видеонаблюдения
- оповещатель открывания балконной двери
- извещатель протечки воды
- автоматические пожарные извещатели
- датчик-сигнализатор утечки горючих газов

Изм.	Кол. уч	Лист	№ док.	Подп.	Дата			
Разработал		Семикин П.П.			05.11.11	№ 35-ГК от 30.08.11 Заказчик: Министерство Регионального развития Российской Федерации		
Проверил		Смурова Н.Ю.			05.11.11	Альбом типовых проектных решений переоборудования объектов жилого фонда для проживания инвалидов и семей, имеющих детей-инвалидов		
ГАП		Крюков А.Р.			05.11.11	Переоборудование жилых домов СЕРИИ 83 (9 эт.)	Стадия: ТПР; Лист: 6; Листов: 73	
						Решение минимальной перепланировки	ОАО "ЦНИИЭП жилых и общественных зданий (ЦНИИЭП жилища)"	

взаим. инв. N	подпись и дата	инв. N подл.

Решение оптимальной перепланировки

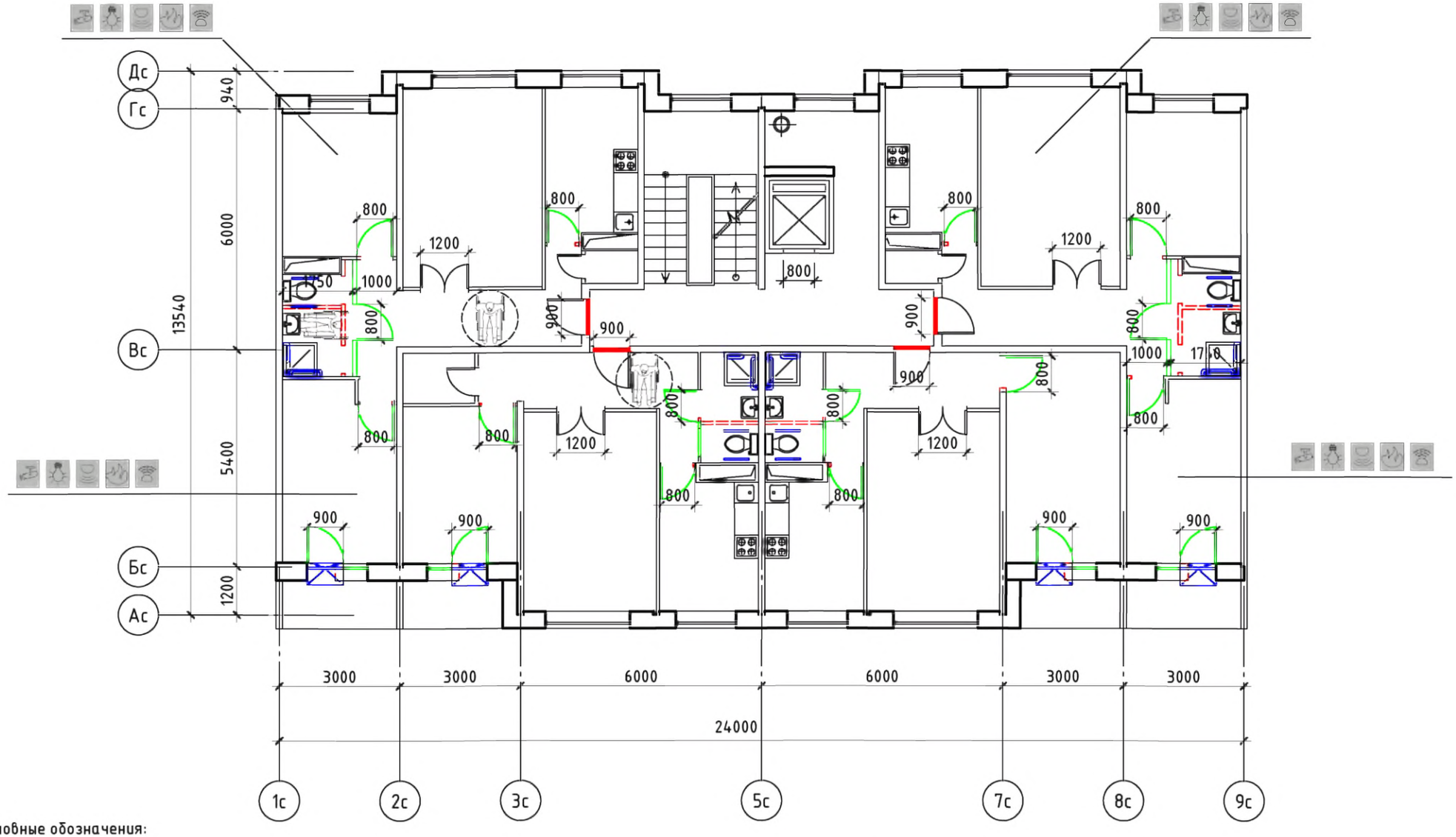

Условные обозначения:

- поручень
- вновь возводимая перегородка, дверной или оконный блок
- уменьшение порога входной двери в квартиру до h = 14 мм
- демонтируемая стена или перегородка, дверной проем (при недостаточной ширине)
- устройство съемного пандуса
- система видеонаблюдения
- оповещатель открывания балконной двери
- извещатель протечки воды
- автоматические пожарные извещатели
- датчик-сигнализатор утечки горючих газов

Изм.	Кол. уч.	Лист	№ док.	Подп.	Дата
Разработал		Семикин П.П.			05.11.11
Проверил		Смурова Н.Ю.			05.11.11
ГАП		Крюков А.Р.			05.11.11

№ 35-ГК от 30.08.11 Заказчик: Министерство Регионального развития Российской Федерации

Альбом типовых проектных решений переоборудования объектов жилого фонда для проживания инвалидов и семей, имеющих детей-инвалидов

Переоборудование жилых домов СЕРИИ 83 (9 эт.)

Стадия	Лист	Листов
ТПР	7	73

Решение оптимальной перепланировки

ОАО "ЦНИИЭП жилых и общественных зданий (ЦНИИЭП жилища)"

взаим. инв. N | подпись и дата | инв. N подл.

Решение максимальной перепланировки

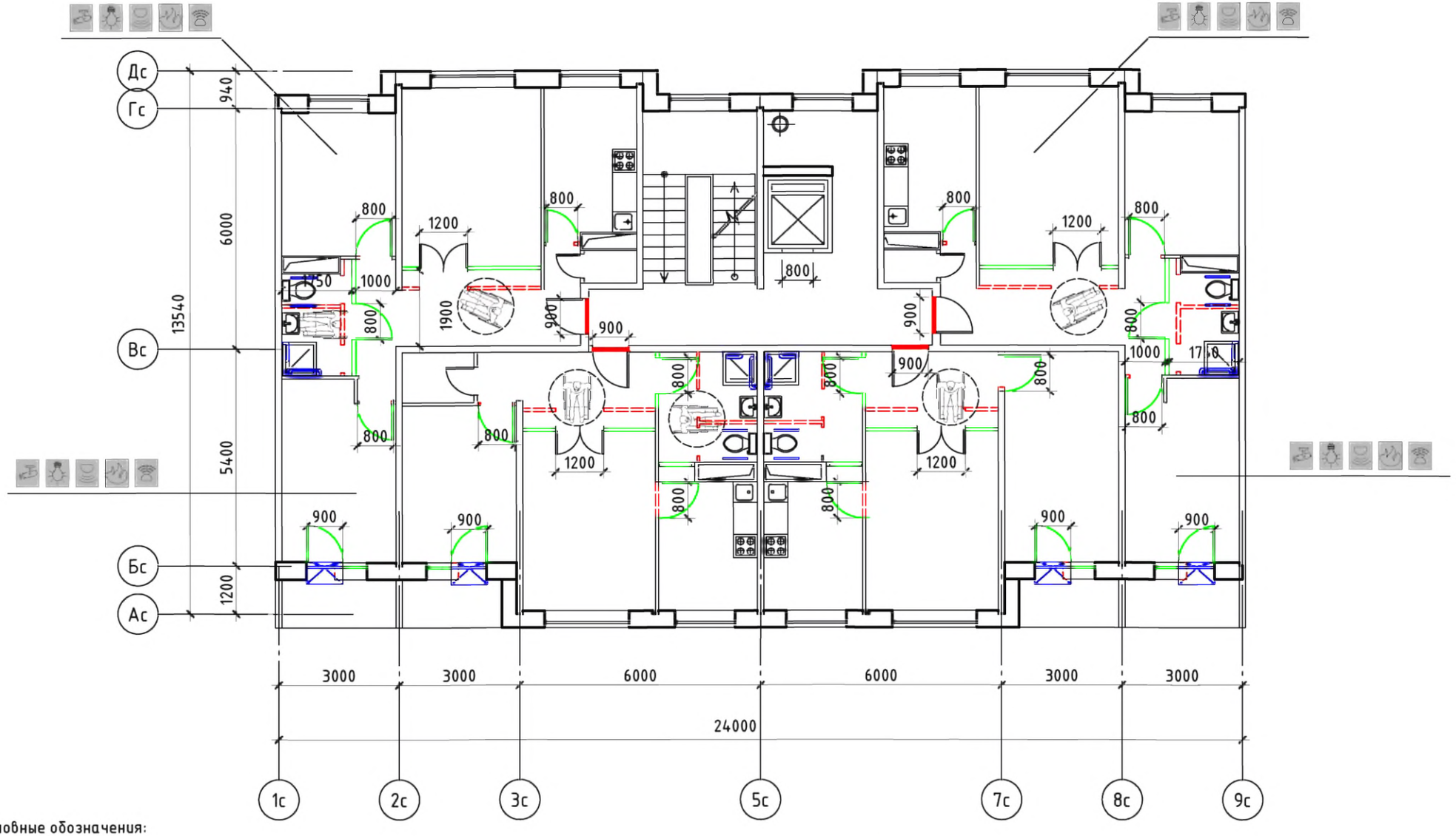

Условные обозначения:

- поручень
- вновь возводимая перегородка, дверной или оконный блок
- уменьшение порога входной двери в квартиру до h = 14 мм
- демонтируемая стена или перегородка, дверной проем (при недостаточной ширине)
- устройство съемного пандуса
- система видеонаблюдения
- оповещатель открывания балконной двери
- извещатель протечки воды
- автоматические пожарные извещатели
- датчик-сигнализатор утечки горючих газов

Изм.	Кол. уч.	Лист	№ док.	Подп.	Дата
Разработал		Семикин П.П.			05.11.11
Проверил		Смурова Н.Ю.			05.11.11
ГАП		Крюков А.Р.			05.11.11

№ 35-ГК от 30.08.11 Заказчик: Министерство Регионального развития Российской Федерации

Альбом типовых проектных решений переоборудования объектов жилого фонда для проживания инвалидов и семей, имеющих детей-инвалидов

Переоборудование жилых домов СЕРИИ 83 (9 эт.)

Стадия	Лист	Листов
ТПР	8	73

Решение максимальной перепланировки

ОАО "ЦНИИЭП жилых и общественных зданий (ЦНИИЭП жилища)"

взам. инв. N | подпись и дата | инв. N подл.

Серия 85-04

Типовое планировочное решение.
Существующее положение

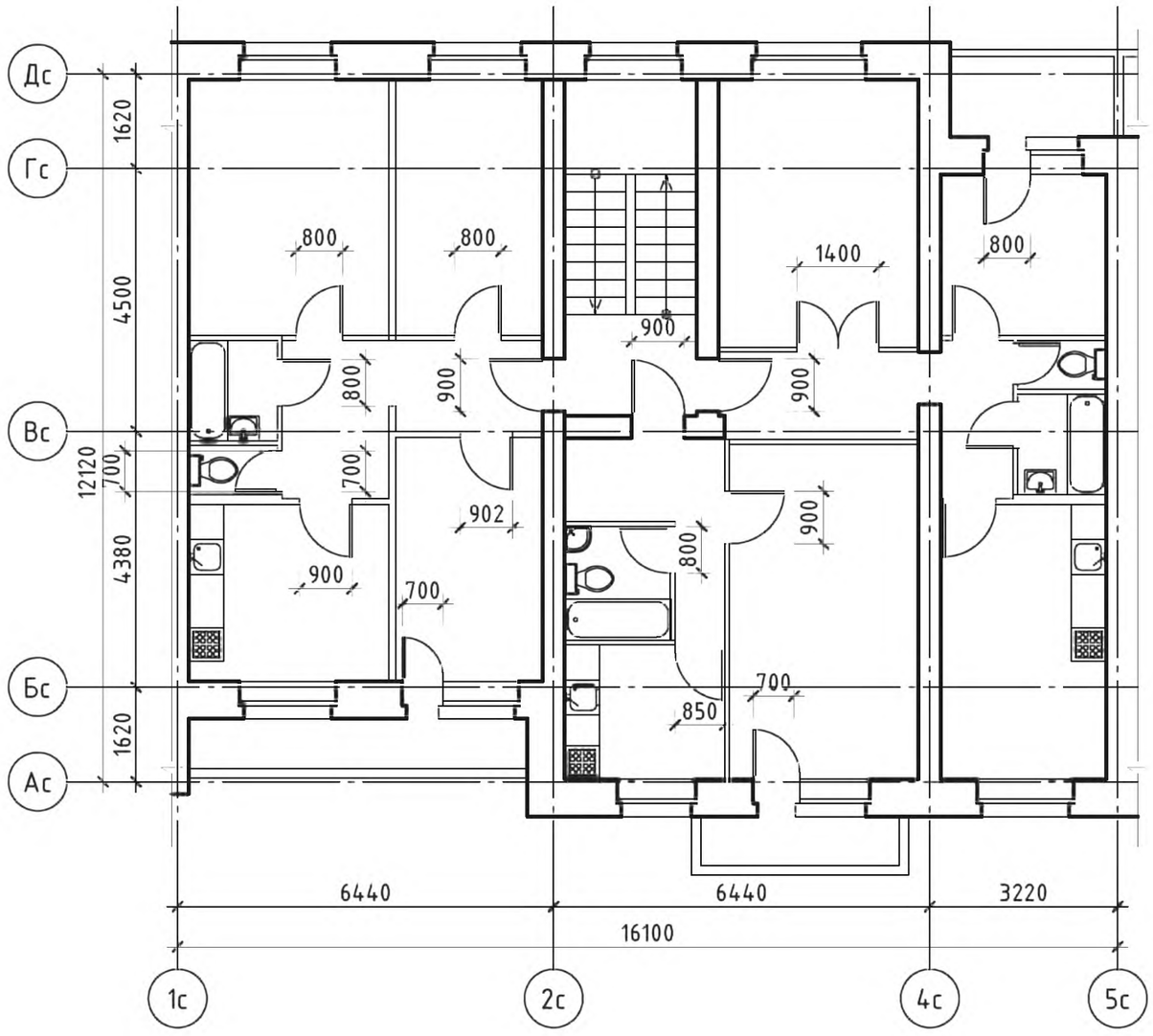

Примечание: планировки 1-го этажа, включая входную группу
и помещения общего пользования 1-го этажа, см. альбом 1 л. 3

						№ 35-ГК от 30.08.11 Заказчик: Министерство Регионального развития Российской Федерации		
						Альбом типовых проектных решений переоборудования объектов жилого фонда для проживания инвалидов и семей, имеющих детей-инвалидов		
Изм.	Кол. уч.	Лист	№ док.	Подп.	Дата			
Разработал		Семикин П.П.			05.11.11	Переоборудование жилых домов СЕРИИ 85 (5 эт.)	Стадия: ТПР	Лист: 9 / Листов: 73
Проверил		Смурова Н.Ю.			05.11.11			
ГАП		Крюков А.Р.			05.11.11	Помещения общего пользования и квартиры типового этажа	ОАО "ЦНИИЭП жилых и общественных зданий (ЦНИИЭП жилища)"	

Взаим. инв. N	
Подпись и дата	
Инв. N подл.	

Решение минимальной перепланировки

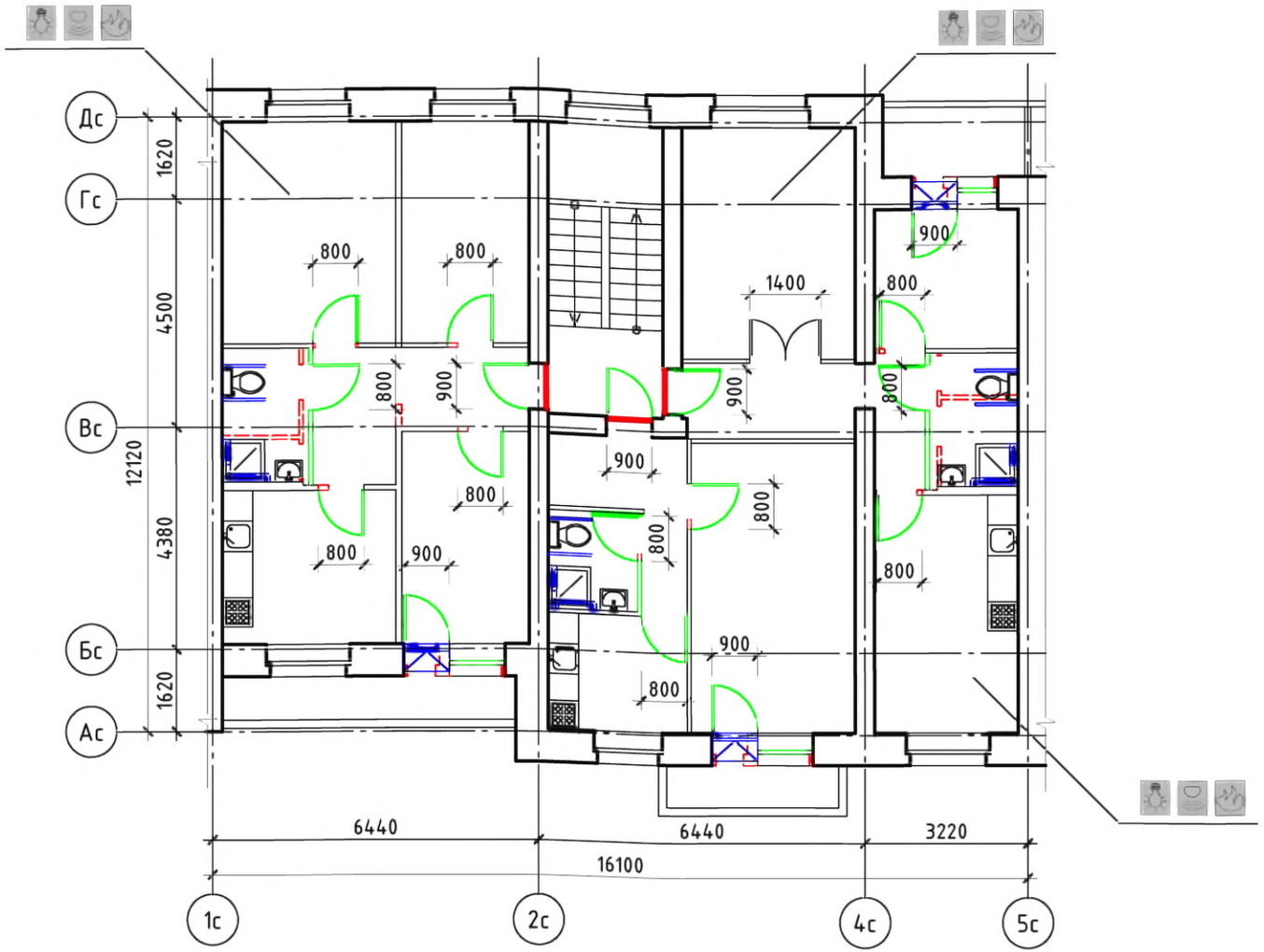

Условные обозначения:

- поручень
- вновь возводимая перегородка, дверной или оконный блок
- уменьшение порога входной двери в квартиру до h = 14 мм
- демонтируемая стена или перегородка, дверной проем (при недостаточной ширине)
- устройство съемного пандуса
- система видеонаблюдения
- оповещатель открывания балконной двери
- извещатель протечки воды
- автоматические пожарные извещатели
- датчик-сигнализатор утечки горючих газов

Примечание: планировки 1-го этажа, включая входную группу и помещения общего пользования 1-го этажа, см. альбом 1 л. 3

Изм.	Кол. уч.	Лист	№ док.	Подп.	Дата
Разработал		Семикин П.П.			05.11.11
Проверил		Смурова Н.Ю.			05.11.11
ГАП		Крюков А.Р.			05.11.11

№ 35-ГК от 30.08.11 Заказчик: Министерство Регионального развития Российской Федерации

Альбом типовых проектных решений переоборудования объектов жилого фонда для проживания инвалидов и семей, имеющих детей-инвалидов

Переоборудование жилых домов СЕРИИ 85 (5 эт.)

Стадия	Лист	Листов
ТПР	10	73

Решение минимальной перепланировки

ОАО "ЦНИИЭП жилых и общественных зданий (ЦНИИЭП жилища)"

взаим. инв. N | подпись и дата | инв. N подл.

Решение оптимальной перепланировки

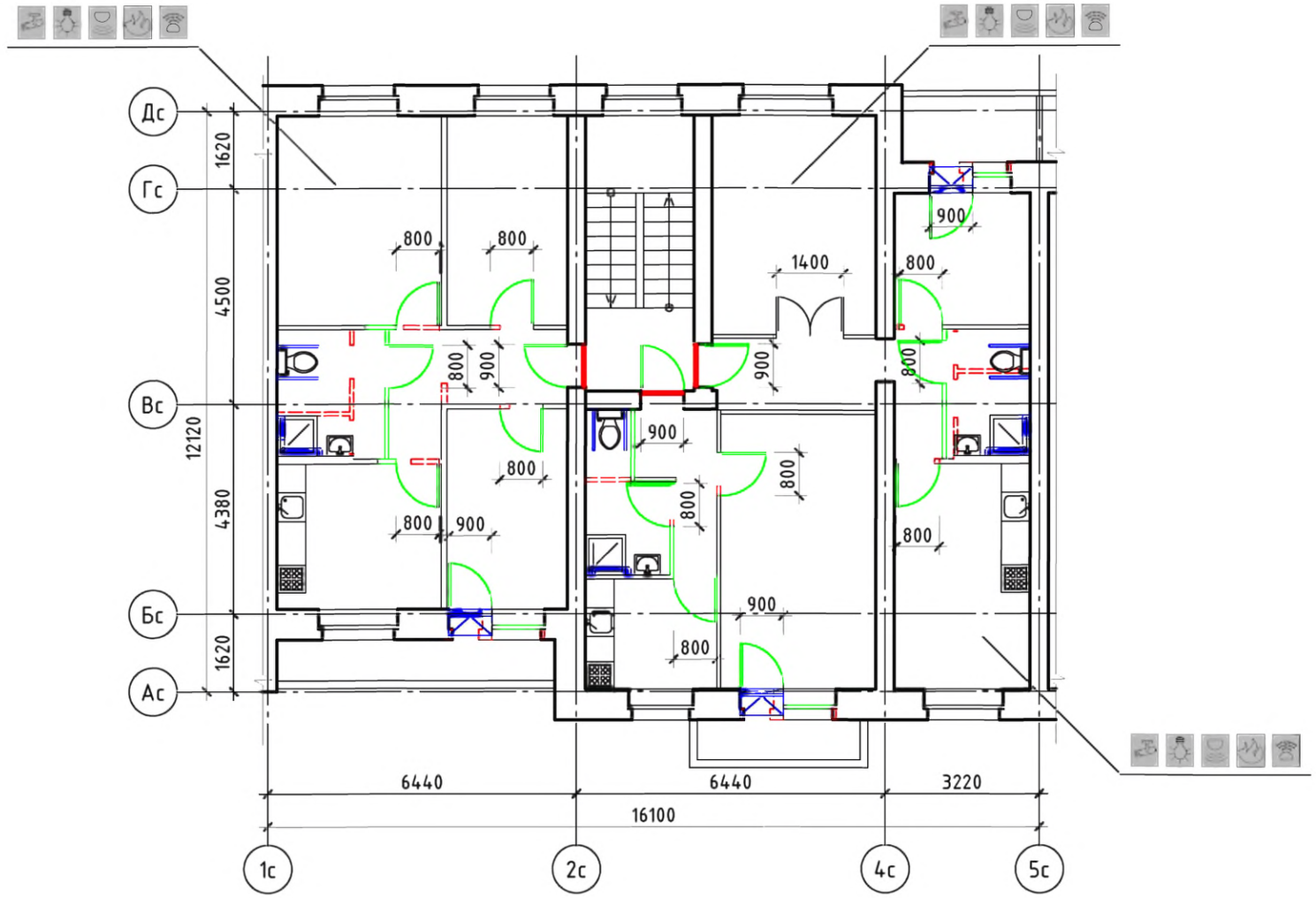

Условные обозначения:

- поручень
- вновь возводимая перегородка, дверной или оконный блок
- уменьшение порога входной двери в квартиру до h = 14 мм
- демонтируемая стена или перегородка, дверной проем (при недостаточной ширине)
- устройство съемного пандуса
- система видеонаблюдения
- оповещатель открывания балконной двери
- извещатель протечки воды
- автоматические пожарные извещатели
- датчик-сигнализатор утечки горючих газов

Примечание: планировки 1-го этажа, включая входную группу и помещения общего пользования 1-го этажа, см. альбом 1 л. 3

Изм.	Кол. уч	Лист	№ док.	Подп.	Дата
Разработал		Семикин П.П.			05.11.11
Проверил		Смурова Н.Ю.			05.11.11
ГАП		Крюков А.Р.			05.11.11

№ 35-ГК от 30.08.11 Заказчик: Министерство Регионального развития Российской Федерации

Альбом типовых проектных решений переоборудования объектов жилого фонда для проживания инвалидов и семей, имеющих детей-инвалидов

Переоборудование жилых домов СЕРИИ 85 (5 эт.)

Стадия	Лист	Листов
ТПР	11	73

Решение оптимальной перепланировки

ОАО "ЦНИИЭП жилых и общественных зданий (ЦНИИЭП жилища)"

взаим. инв. N | подпись и дата | инв. N подл.

Решение максимальной перепланировки

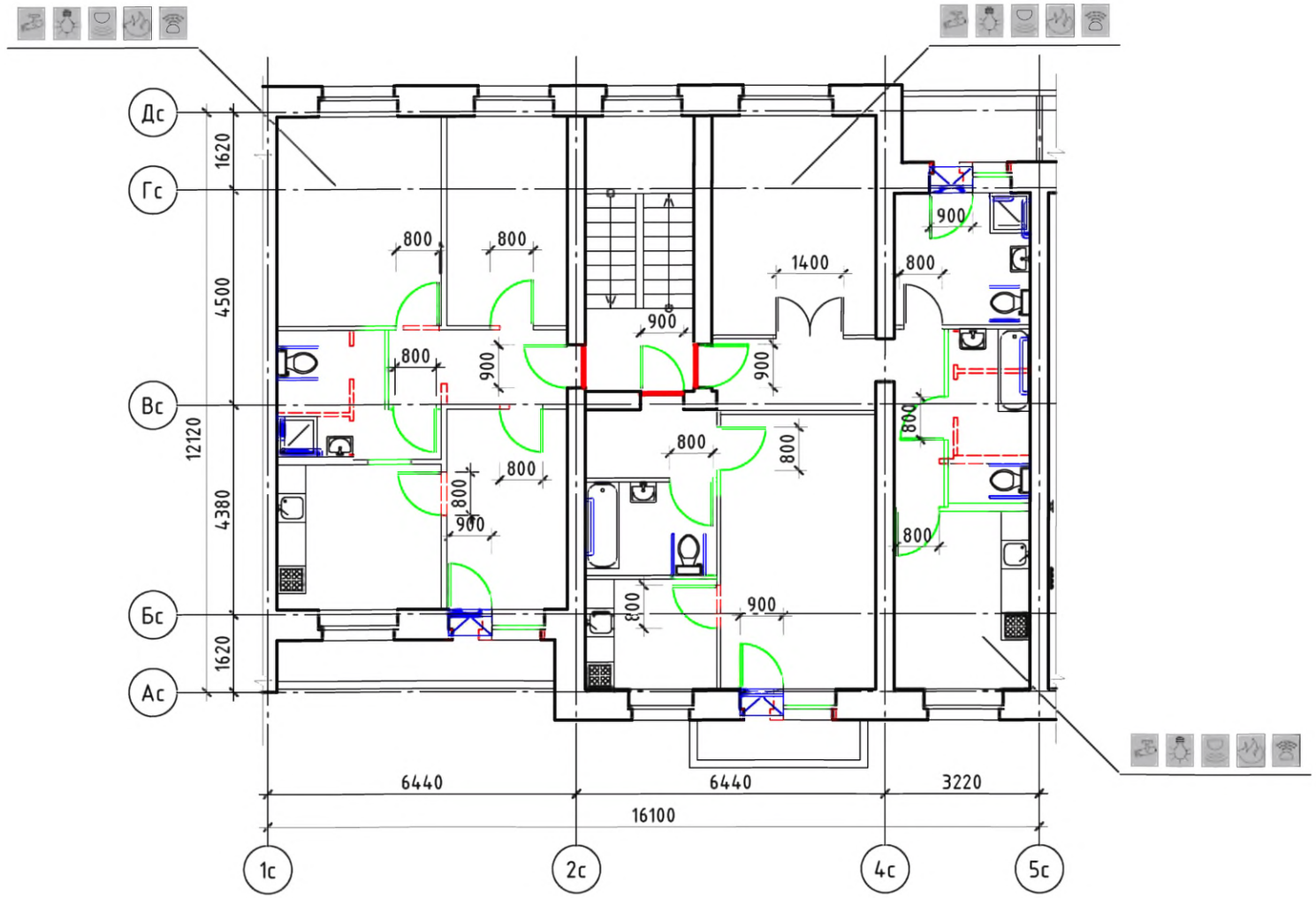

Условные обозначения:

- поручень
- вновь возводимая перегородка, дверной или оконный блок
- уменьшение порога входной двери в квартиру до h = 14 мм
- демонтируемая стена или перегородка, дверной проем (при недостаточной ширине)
- устройство съемного пандуса
- система видеонаблюдения
- оповещатель открывания балконной двери
- извещатель протечки воды
- автоматические пожарные извещатели
- датчик-сигнализатор утечки горючих газов

Примечание: планировки 1-го этажа, включая входную группу и помещения общего пользования 1-го этажа, см. альбом 1 л. 3

Изм.	Кол. уч	Лист	№ док.	Подп.	Дата			
Разработал		Семикин П.П.			05.11.11	№ 35-ГК от 30.08.11 Заказчик: Министерство Регионального развития Российской Федерации		
Проверил		Смурова Н.Ю.			05.11.11	Альбом типовых проектных решений переоборудования объектов жилого фонда для проживания инвалидов и семей, имеющих детей-инвалидов		
ГАП		Крюков А.Р.			05.11.11	Переоборудование жилых домов СЕРИИ 85 (5 эт.)	Стадия: ТПР; Лист: 12; Листов: 73	
						Решение максимальной перепланировки	ОАО "ЦНИИЭП жилых и общественных зданий (ЦНИИЭП жилища)"	

инв. N подл.	подпись и дата	взаим. инв. N

Серия 85-012

Типовое планировочное решение.
Существующее положение

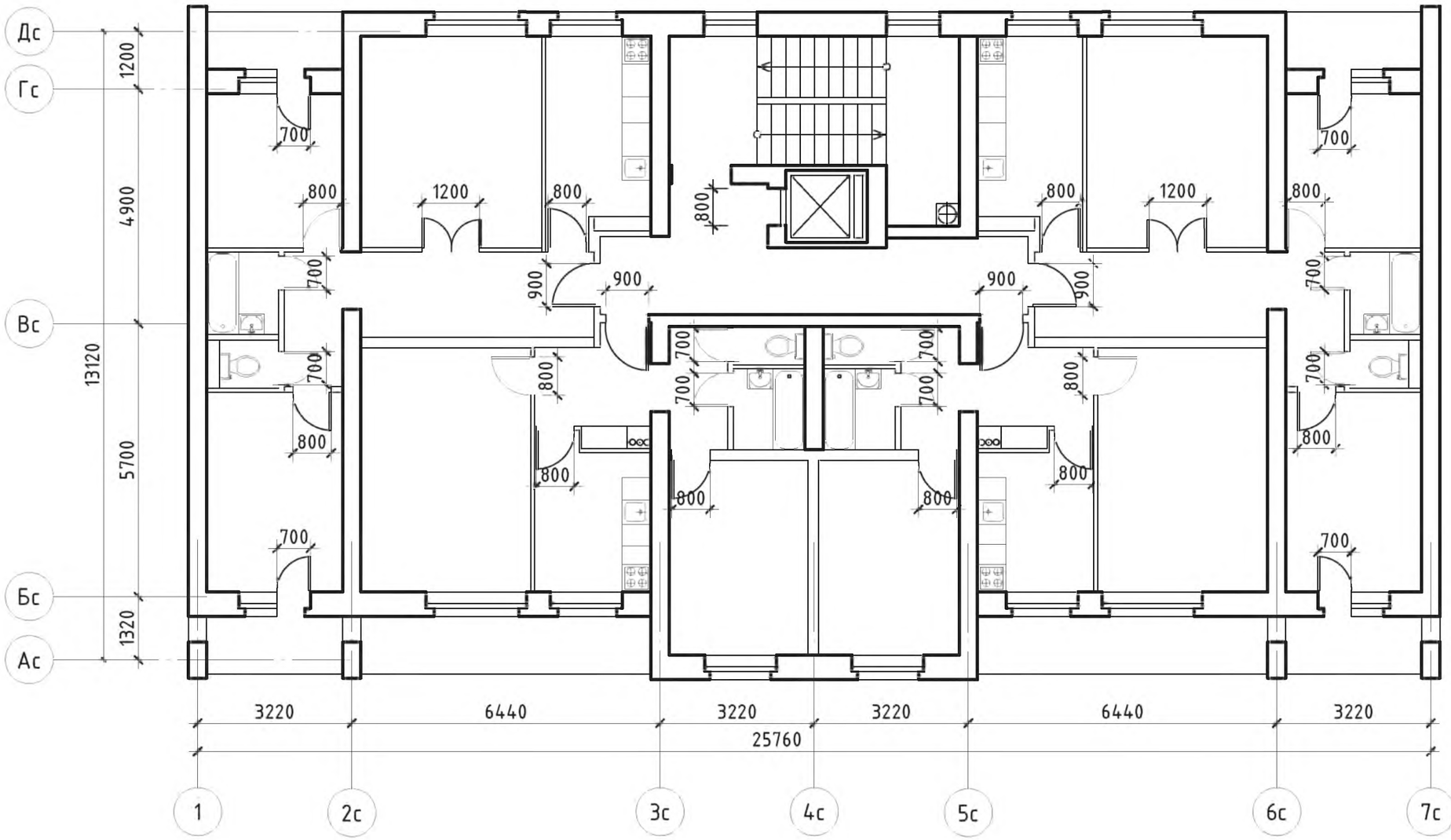

Изм.	Кол. уч.	Лист	№ док.	Подп.	Дата
Разработал		Семикин П.П.			05.11.11
Проверил		Смурова Н.Ю.			05.11.11
ГАП		Крюков А.Р.			05.11.11

№ 35-ГК от 30.08.11 Заказчик: Министерство Регионального развития Российской Федерации

Альбом типовых проектных решений переоборудования объектов жилого фонда для проживания инвалидов и семей, имеющих детей-инвалидов

Переоборудование жилых домов СЕРИИ 85 (9 эт.)

Стадия	Лист	Листов
ТПР	13	73

Помещения общего пользования и квартиры типового этажа

ОАО "ЦНИИЭП жилых и общественных зданий (ЦНИИЭП жилища)"

взаим. инв. N

подпись и дата

инв. N подл.

Решение минимальной перепланировки

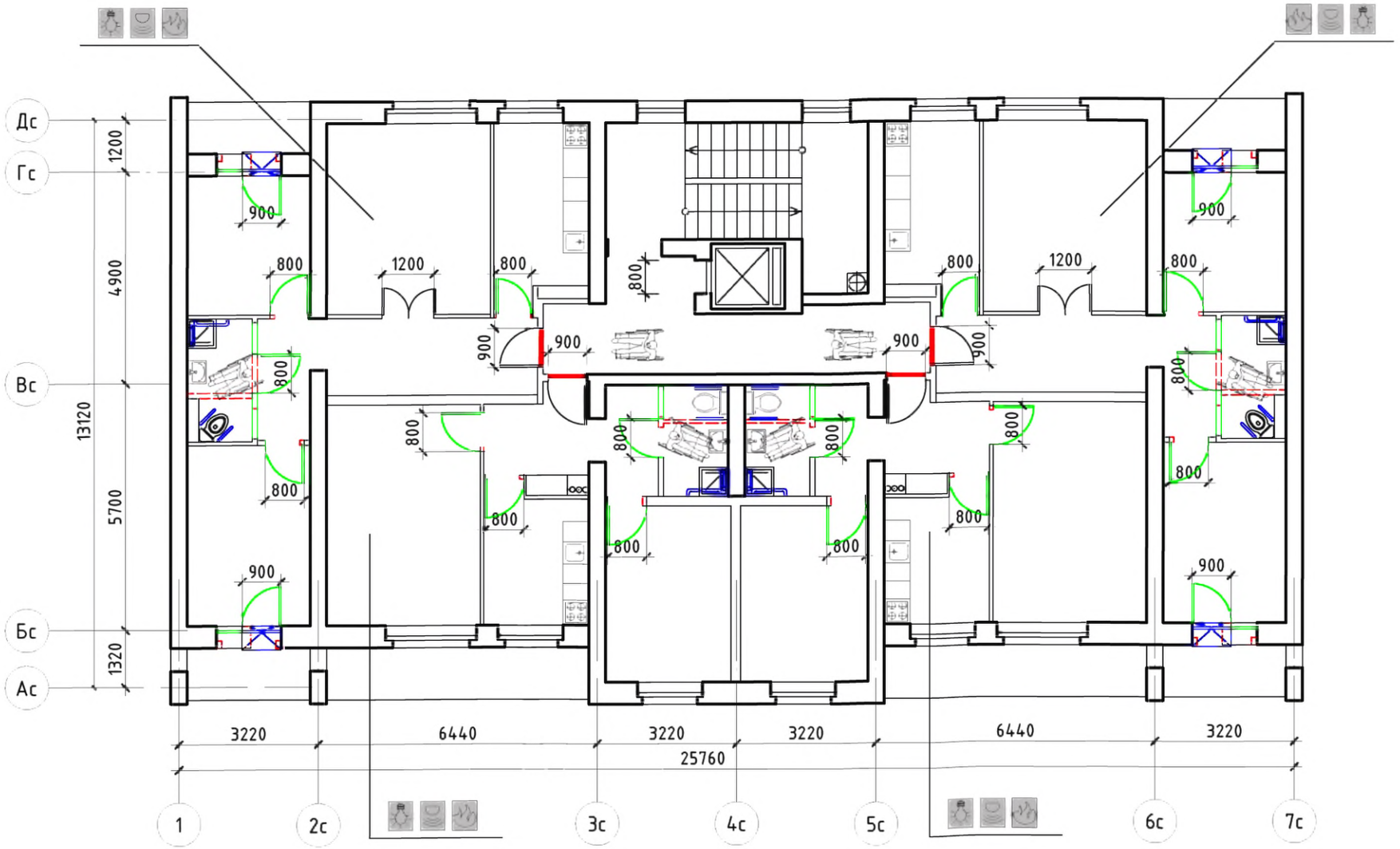

Условные обозначения:

- поручень
- вновь возводимая перегородка, дверной или оконный блок
- уменьшение порога входной двери в квартиру до h = 14 мм
- демонтируемая стена или перегородка, дверной проем (при недостаточной ширине)
- устройство съемного пандуса
- система видеонаблюдения
- оповещатель открывания балконной двери
- извещатель протечки воды
- автоматические пожарные извещатели
- датчик-сигнализатор утечки горючих газов

Изм.	Кол. уч.	Лист	№ док.	Подп.	Дата
Разработал		Семикин П.П.			05.11.11
Проверил		Смурова Н.Ю			05.11.11
ГАП		Крюков А.Р.			05.11.11

№ 35-ГК от 30.08.11 Заказчик: Министерство Регионального развития Российской Федерации

Альбом типовых проектных решений переоборудования объектов жилого фонда для проживания инвалидов и семей, имеющих детей-инвалидов

Переоборудование жилых домов СЕРИИ 85 (9 эт.)

Стадия	Лист	Листов
ТПР	14	73

Решение минимальной перепланировки

ОАО "ЦНИИЭП жилых и общественных зданий (ЦНИИЭП жилища)"

Взаим. инв. N	
Подпись и дата	
Инв. N подл.	

Решение оптимальной и максимальной перепланировок

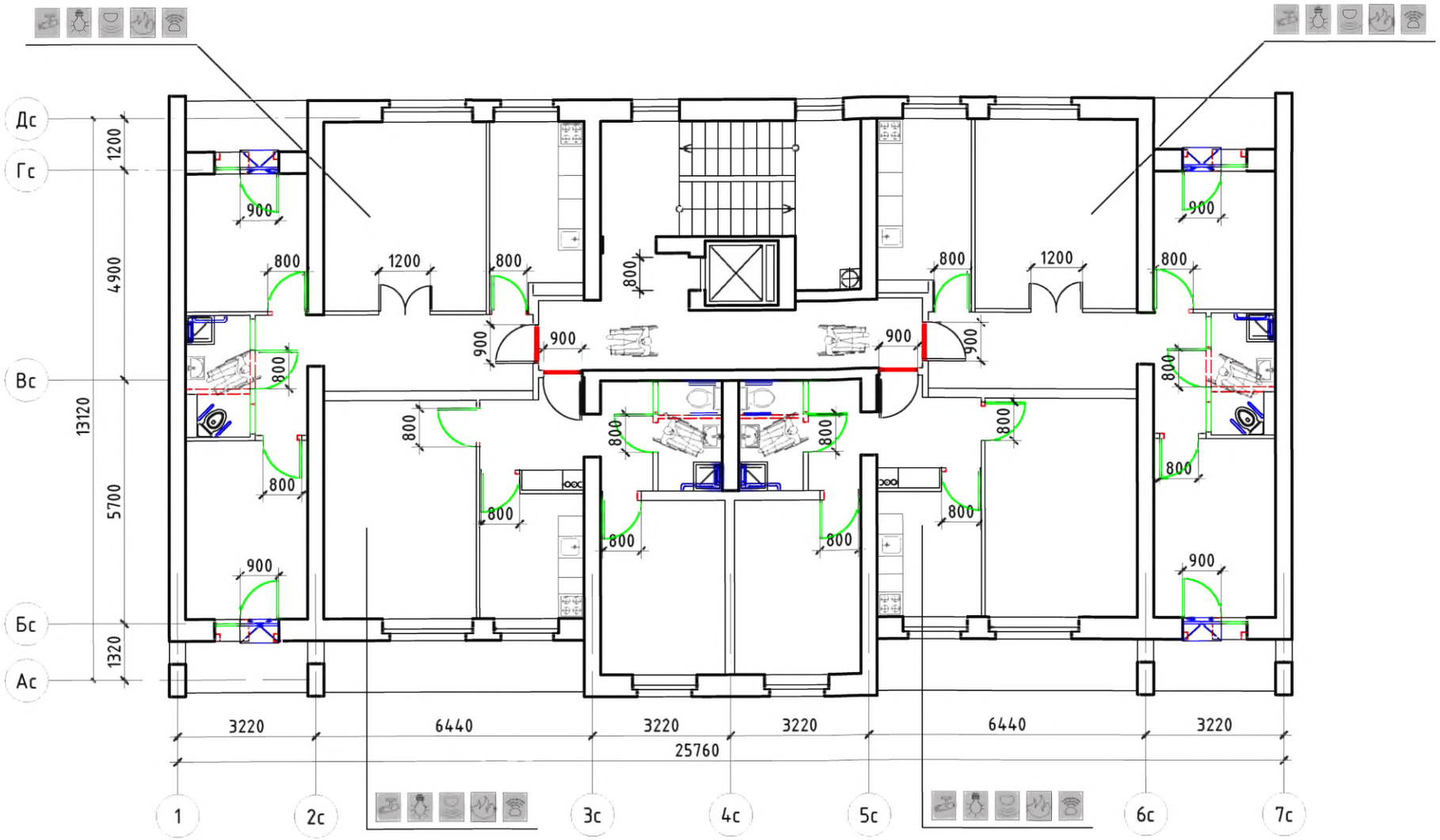

Условные обозначения:

- поручень
- вновь возводимая перегородка, дверной или оконный блок
- уменьшение порога входной двери в квартиру до h = 14 мм
- демонтируемая стена или перегородка, дверной проем (при недостаточной ширине)
- устройство съемного пандуса
- система видеонаблюдения
- оповещатель открывания балконной двери
- извещатель протечки воды
- автоматические пожарные извещатели
- датчик-сигнализатор утечки горючих газов

Изм.	Кол. уч.	Лист	№ док.	Подп.	Дата
Разработал		Семикин П.П.			05.11.11
Проверил		Смурова Н.Ю.			05.11.11
ГАП		Крюков А.Р.			05.11.11

№ 35-ГК от 30.08.11 Заказчик: Министерство Регионального развития Российской Федерации

Альбом типовых проектных решений переоборудования объектов жилого фонда для проживания инвалидов и семей, имеющих детей-инвалидов

Переоборудование жилых домов СЕРИИ 85 (9 эт.)

Стадия	Лист	Листов
ТПР	15	73

Решение оптимальной и максимальной перепланировок

ОАО "ЦНИИЭП жилых и общественных зданий (ЦНИИЭП жилища)"

инв. N подл.	подпись и дата	взаим. инв. N

Серия 90-08/1.2

Типовое планировочное решение. Существующее положение

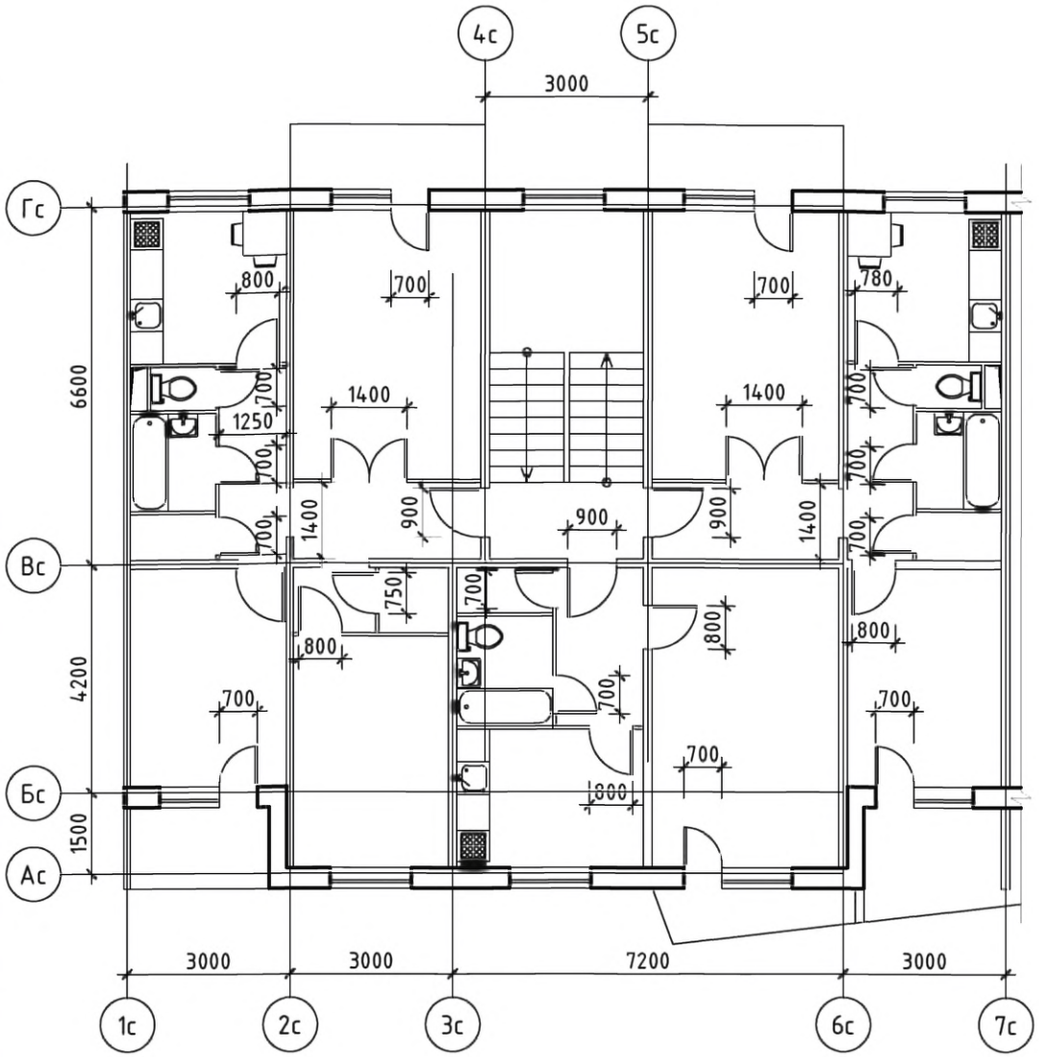

Решение минимальной перепланировки

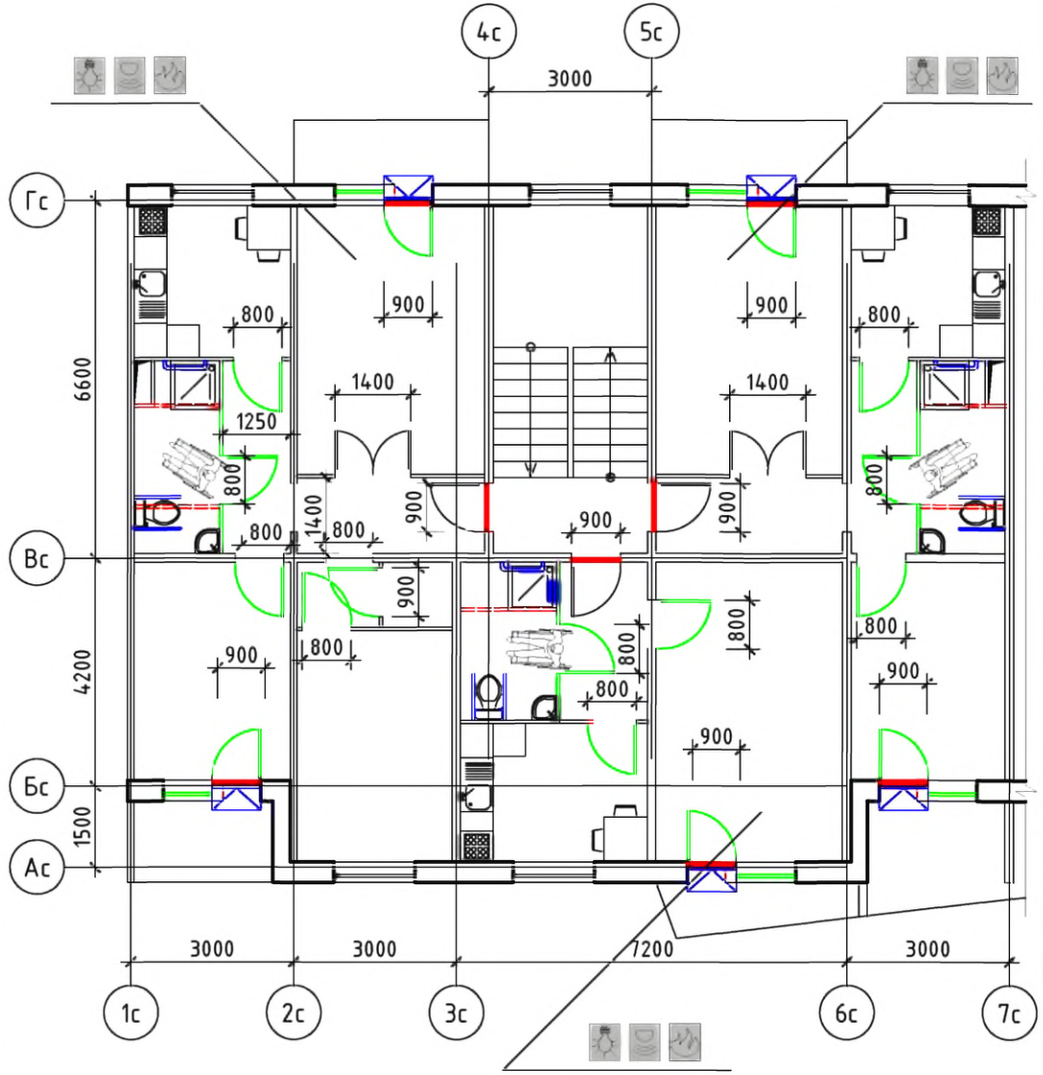

Условные обозначения:

- поручень
- вновь возводимая перегородка, дверной или оконный блок
- уменьшение порога входной двери в квартиру до h = 14 мм
- демонтируемая стена или перегородка, дверной проем (при недостаточной ширине)
- устройство съемного пандуса
- система видеонаблюдения
- оповещатель открывания балконной двери
- извещатель протечки воды
- автоматические пожарные извещатели
- датчик-сигнализатор утечки горючих газов

Примечание: планировки 1-го этажа, включая входную группу и помещения общего пользования 1-го этажа, см. альбом 1 л. 5

взаим. инв. N

подпись и дата

инв. N подл.

Изм.	Кол. уч.	Лист	№ док.	Подп.	Дата
Разработал		Семикин П.П.			05.11.11
Проверил		Смурова Н.Ю			05.11.11
ГАП		Крюков А.Р.			05.11.11

№ 35-ГК от 30.08.11 Заказчик: Министерство Регионального развития Российской Федерации

Альбом типовых проектных решений переоборудования объектов жилого фонда для проживания инвалидов и семей, имеющих детей-инвалидов

Переоборудование жилых домов СЕРИИ 90 (5эт.)

Стадия	Лист	Листов
ТПР	16	73

Помещения общего пользования и квартиры типового этажа. Решение минимальной перепланировки

ОАО "ЦНИИЭП жилых и общественных зданий (ЦНИИЭП жилища)"

Решение оптимальной перепланировки

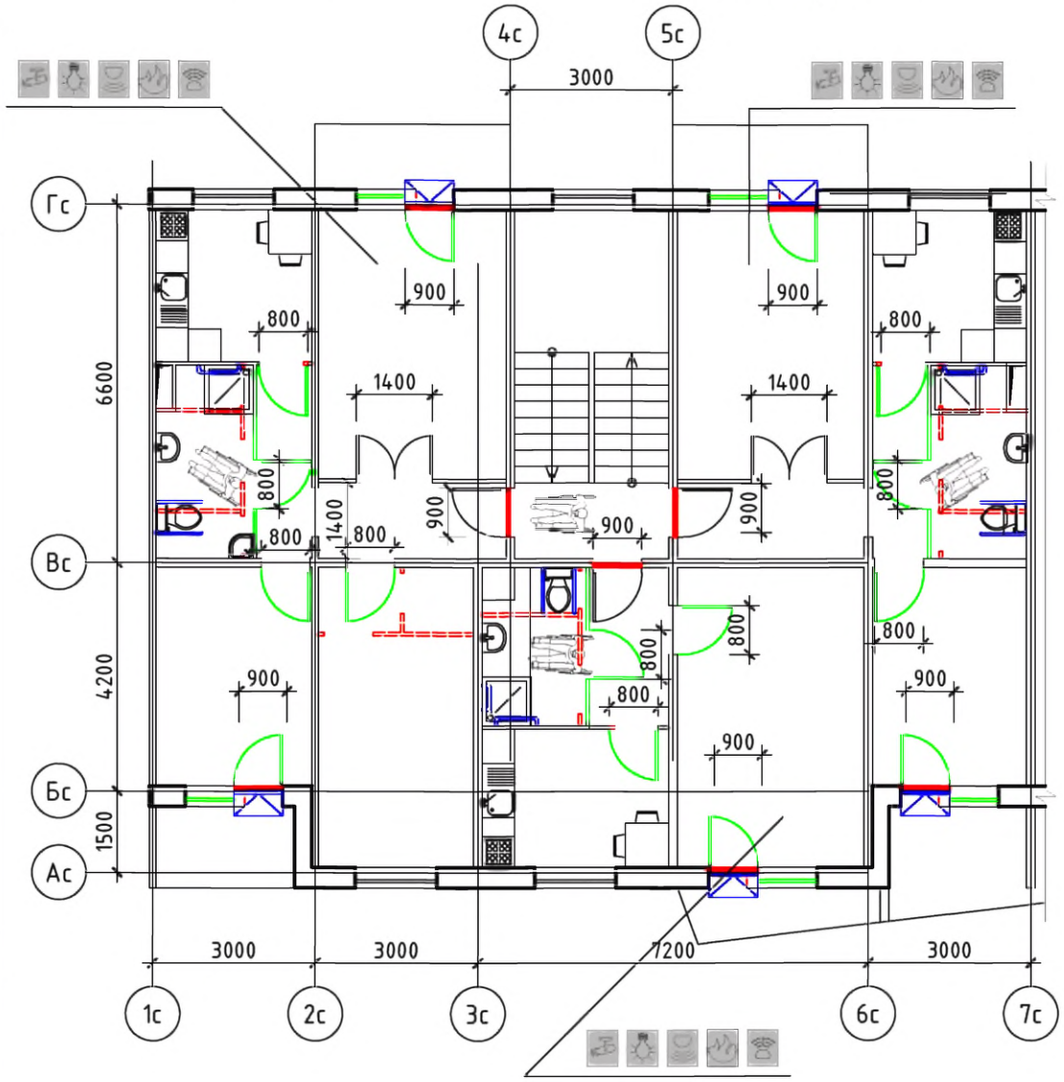

Решение максимальной перепланировки

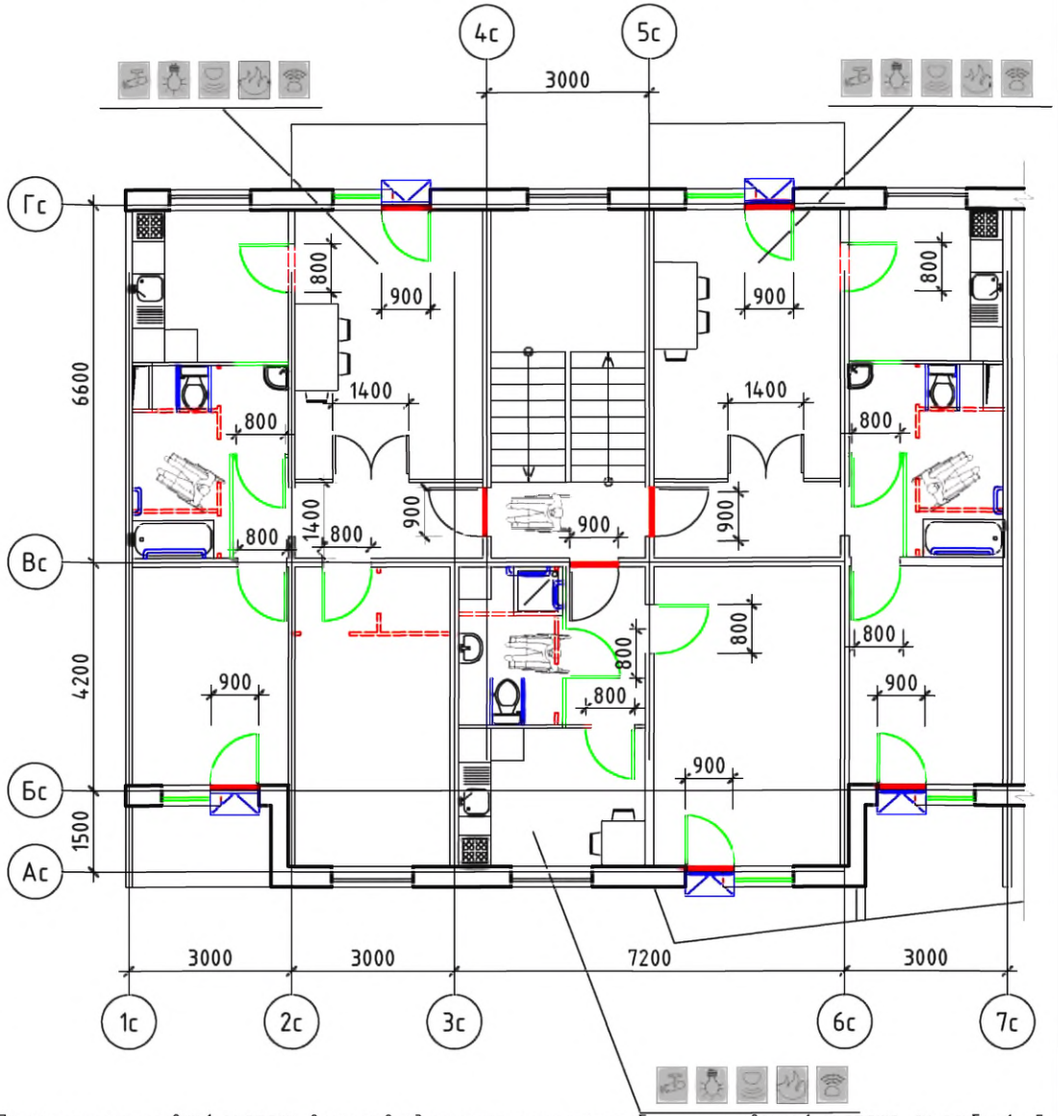

Условные обозначения:

- поручень
- вновь возводимая перегородка, дверной или оконный блок
- уменьшение порога входной двери в квартиру до h = 14 мм
- демонтируемая стена или перегородка, дверной проем (при недостаточной ширине)
- устройство съемного пандуса
- система видеонаблюдения
- оповещатель открывания балконной двери
- извещатель протечки воды
- автоматические пожарные извещатели
- датчик-сигнализатор утечки горючих газов

Примечание: планировки 1-го этажа, включая входную группу и помещения общего пользования 1-го этажа, см. альбом 1 л. 5

Изм.	Кол. уч	Лист	№ док.	Подп.	Дата
Разработал		Семикин П.П.			05.11.11
Проверил		Смурова Н.Ю			05.11.11
ГАП		Крюков А.Р.			05.11.11

№ 35-ГК от 30.08.11 Заказчик: Министерство Регионального развития Российской Федерации

Альбом типовых проектных решений переоборудования объектов жилого фонда для проживания инвалидов и семей, имеющих детей-инвалидов

Переоборудование жилых домов СЕРИИ 90 (5эт.)

Стадия	Лист	Листов
ТПР	17	73

Решения оптимальной и максимальной перепланировок

ОАО "ЦНИИЭП жилых и общественных зданий (ЦНИИЭП жилища)"

взаим. инв. N

подпись и дата

инв. N подл.

Серия 90

Типовое планировочное решение.
Существующее положение

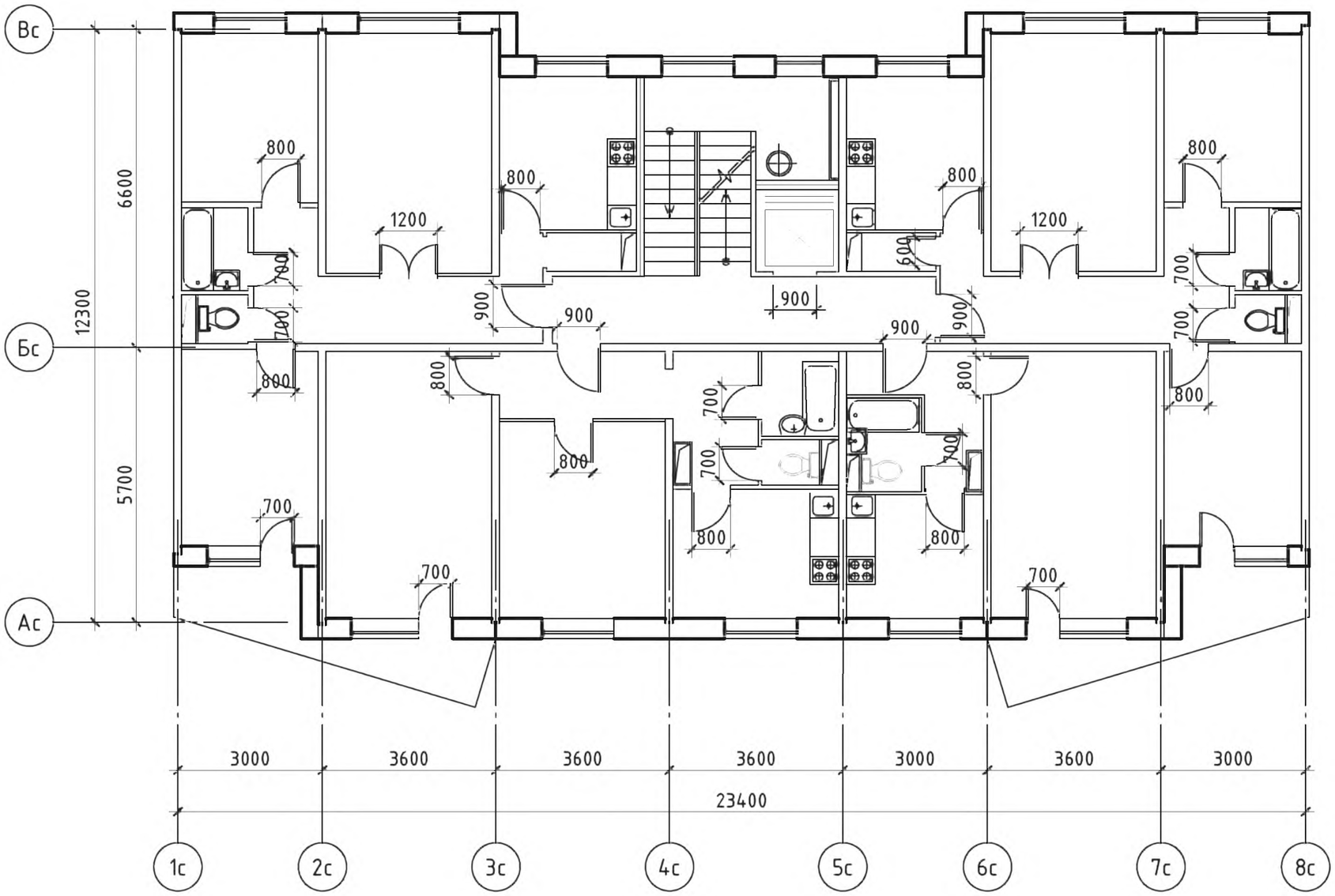

Изм.	Кол. уч.	Лист	№ док.	Подп.	Дата
Разработал		Семикин П.П.			05.11.11
Проверил		Смурова Н.Ю.			05.11.11
ГАП		Крюков А.Р.			05.11.11

№ 35-ГК от 30.08.11 Заказчик: Министерство Регионального развития Российской Федерации

Альбом типовых проектных решений переоборудования объектов жилого фонда для проживания инвалидов и семей, имеющих детей-инвалидов

Переоборудование жилых домов СЕРИИ 90 (9 эт.)	Стадия	Лист	Листов
	ТПР	18	73
Помещения общего пользования и квартиры типового этажа	ОАО "ЦНИИЭП жилых и общественных зданий (ЦНИИЭП жилища)"		

взаим. инв. N

подпись и дата

инв. N подл.

Решение минимальной перепланировки

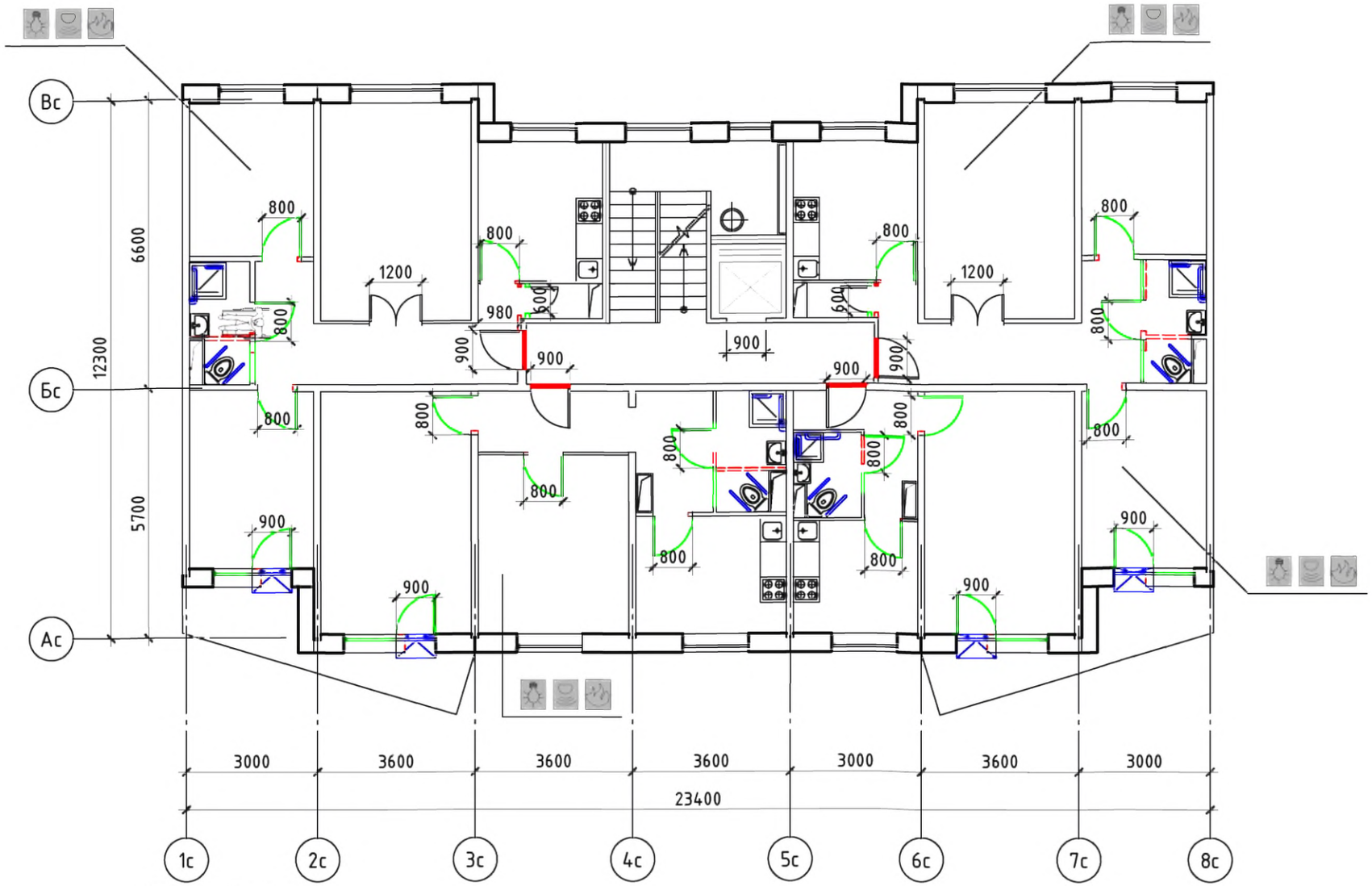

Условные обозначения:

- поручень
- вновь возводимая перегородка, дверной или оконный блок
- уменьшение порога входной двери в квартиру до h = 14 мм
- демонтируемая стена или перегородка, дверной проем (при недостаточной ширине)
- устройство съемного пандуса
- система видеонаблюдения
- оповещатель открывания балконной двери
- извещатель протечки воды
- автоматические пожарные извещатели
- датчик-сигнализатор утечки горючих газов

Изм.	Кол. уч	Лист	№ док.	Подп.	Дата			
Разработал		Семикин П.П.			05.11.11	№ 35-ГК от 30.08.11 Заказчик: Министерство Регионального развития Российской Федерации		
Проверил		Смурова Н.Ю.			05.11.11	Альбом типовых проектных решений переоборудования объектов жилого фонда для проживания инвалидов и семей, имеющих детей-инвалидов		
ГАП		Крюков А.Р.			05.11.11	Переоборудование жилых домов СЕРИИ 90 (9 эт.)	Стадия: ТПР; Лист: 19; Листов: 73	
						Решение минимальной перепланировки	ОАО "ЦНИИЭП жилых и общественных зданий (ЦНИИЭП жилища)"	

Взаим. инв. N	Подпись и дата	Инв. N подл.

Решение оптимальной перепланировки

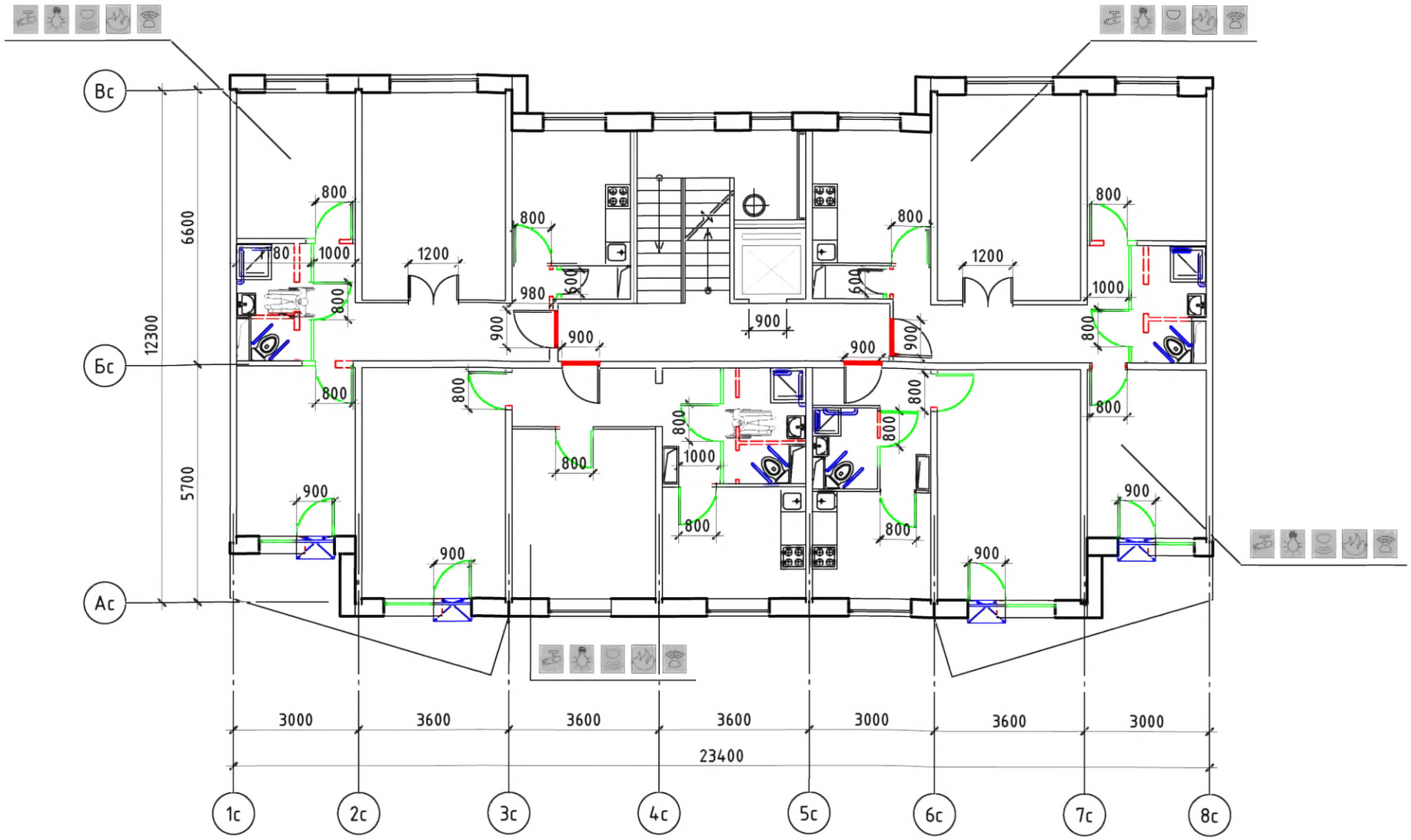

Условные обозначения:

- поручень
- вновь возводимая перегородка, дверной или оконный блок
- уменьшение порога входной двери в квартиру до h = 14 мм
- демонтируемая стена или перегородка, дверной проем (при недостаточной ширине)
- устройство съемного пандуса
- система видеонаблюдения
- оповещатель открывания балконной двери
- извещатель протечки воды
- автоматические пожарные извещатели
- датчик-сигнализатор утечки горючих газов

Изм.	Кол. уч.	Лист	№ док.	Подп.	Дата
Разработал		Семикин П.П.			05.11.11
Проверил		Смурова Н.Ю.			05.11.11
ГАП		Крюков А.Р.			05.11.11

№ 35-ГК от 30.08.11 Заказчик: Министерство Регионального развития Российской Федерации

Альбом типовых проектных решений переоборудования объектов жилого фонда для проживания инвалидов и семей, имеющих детей-инвалидов

Переоборудование жилых домов СЕРИИ 90 (9 эт.)

Стадия	Лист	Листов
ТПР	20	73

Решение оптимальной перепланировки

ОАО "ЦНИИЭП жилых и общественных зданий (ЦНИИЭП жилища)"

взаим. инв. N

подпись и дата

инв. N подл.

Решение максимальной перепланировки

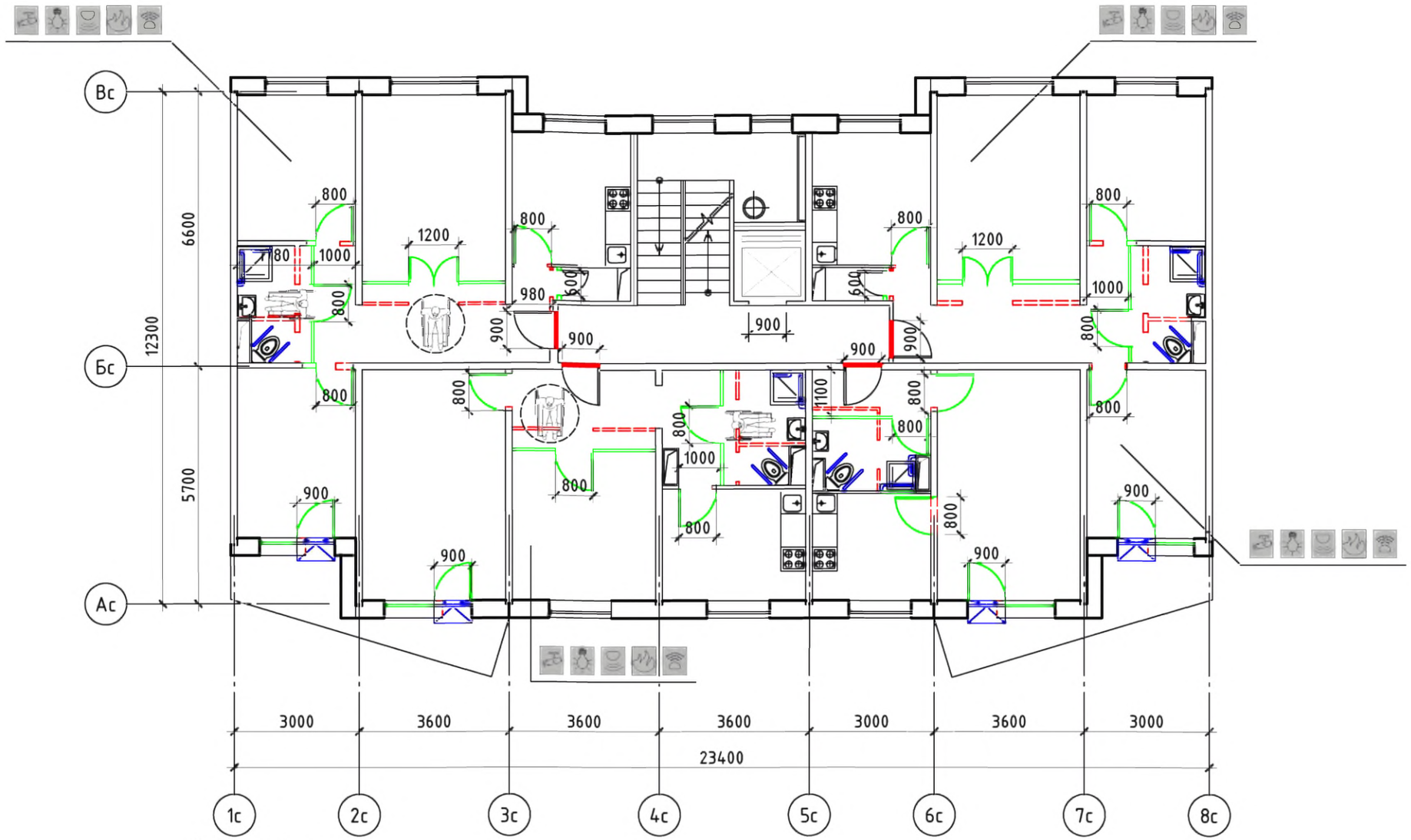

Условные обозначения:

- поручень
- вновь возводимая перегородка, дверной или оконный блок
- уменьшение порога входной двери в квартиру до h = 14 мм
- демонтируемая стена или перегородка, дверной проем (при недостаточной ширине)
- устройство съемного пандуса
- система видеонаблюдения
- оповещатель открывания балконной двери
- извещатель протечки воды
- автоматические пожарные извещатели
- датчик-сигнализатор утечки горючих газов

Изм.	Кол. уч	Лист	№ док.	Подп.	Дата			
Разработал		Семикин П.П.			05.11.11	№ 35-ГК от 30.08.11 Заказчик: Министерство Регионального развития Российской Федерации		
Проверил		Смурова Н.Ю.			05.11.11	Альбом типовых проектных решений переоборудования объектов жилого фонда для проживания инвалидов и семей, имеющих детей-инвалидов		
ГАП		Крюков А.Р.			05.11.11	Переоборудование жилых домов СЕРИИ 90 (9 эт.)	Стадия: ТПР; Лист: 21; Листов: 73	
						Решение максимальной перепланировки	ОАО "ЦНИИЭП жилых и общественных зданий (ЦНИИЭП жилища)"	

взаим. инв. N | подпись и дата | инв. N подл.

Серия 91-06

Типовое планировочное решение.
Существующее положение

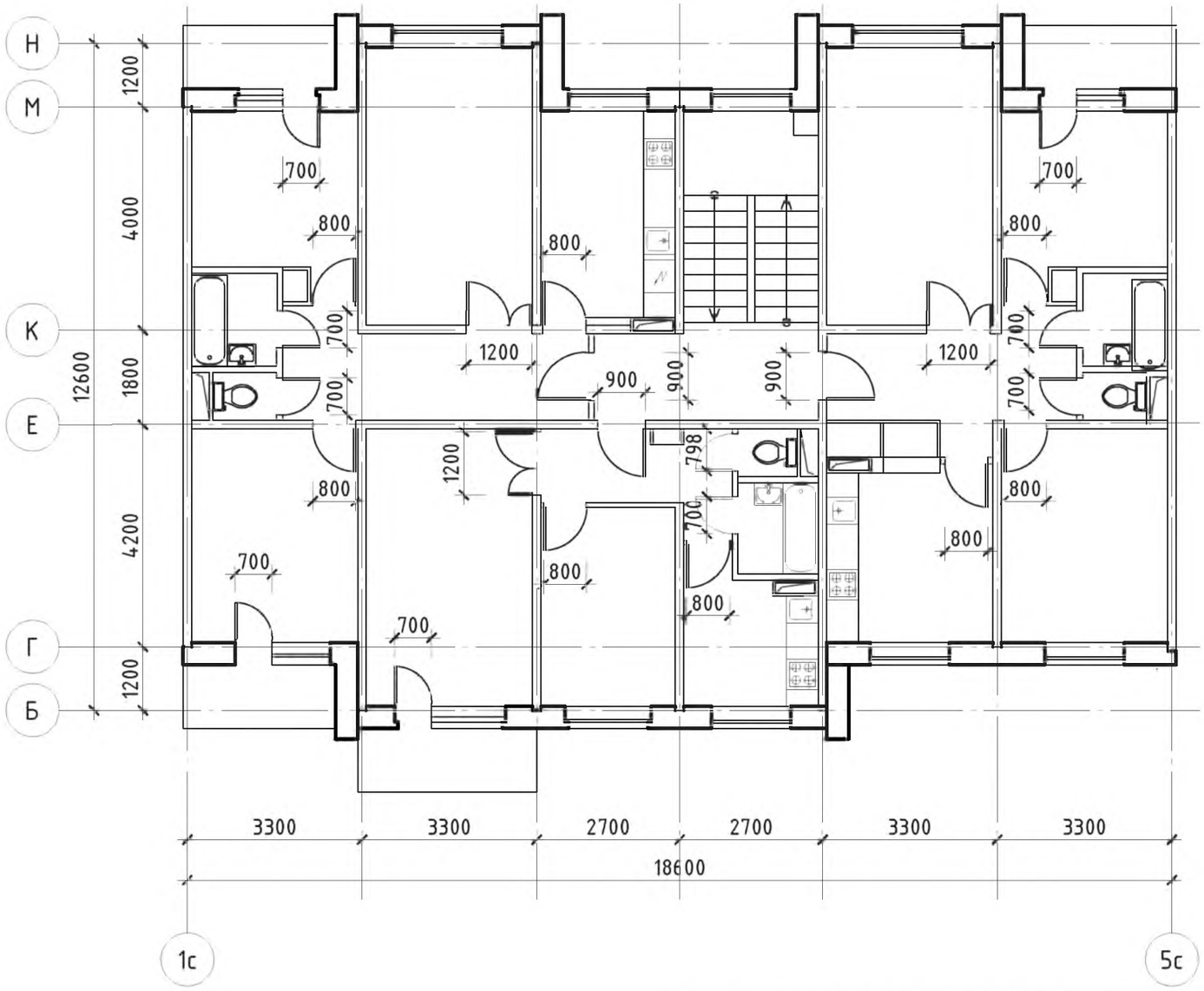

Примечание: планировки 1-го этажа, включая входную группу
и помещения общего пользования 1-го этажа, см. альбом 1 л. 7

						№ 35-ГК от 30.08.11 Заказчик: Министерство Регионального развития Российской Федерации		
						Альбом типовых проектных решений переоборудования объектов жилого фонда для проживания инвалидов и семей, имеющих детей-инвалидов		
Изм.	Кол. уч.	Лист	№ док.	Подп.	Дата			
						Переоборудование жилых домов СЕРИИ 91 (5 эт.)	Стадия	Лист	Листов
Разработал		Семикин П.П.			05.11.11		ТПР	22	73
Проверил		Смурова Н.Ю.			05.11.11				
						Помещения общего пользования и квартиры типового этажа	ОАО "ЦНИИЭП жилых и общественных зданий (ЦНИИЭП жилища)"		
ГАП		Крюков А.Р.			05.11.11				

взаим. инв. N

подпись и дата

инв. N подл.

Решение минимальной перепланировки

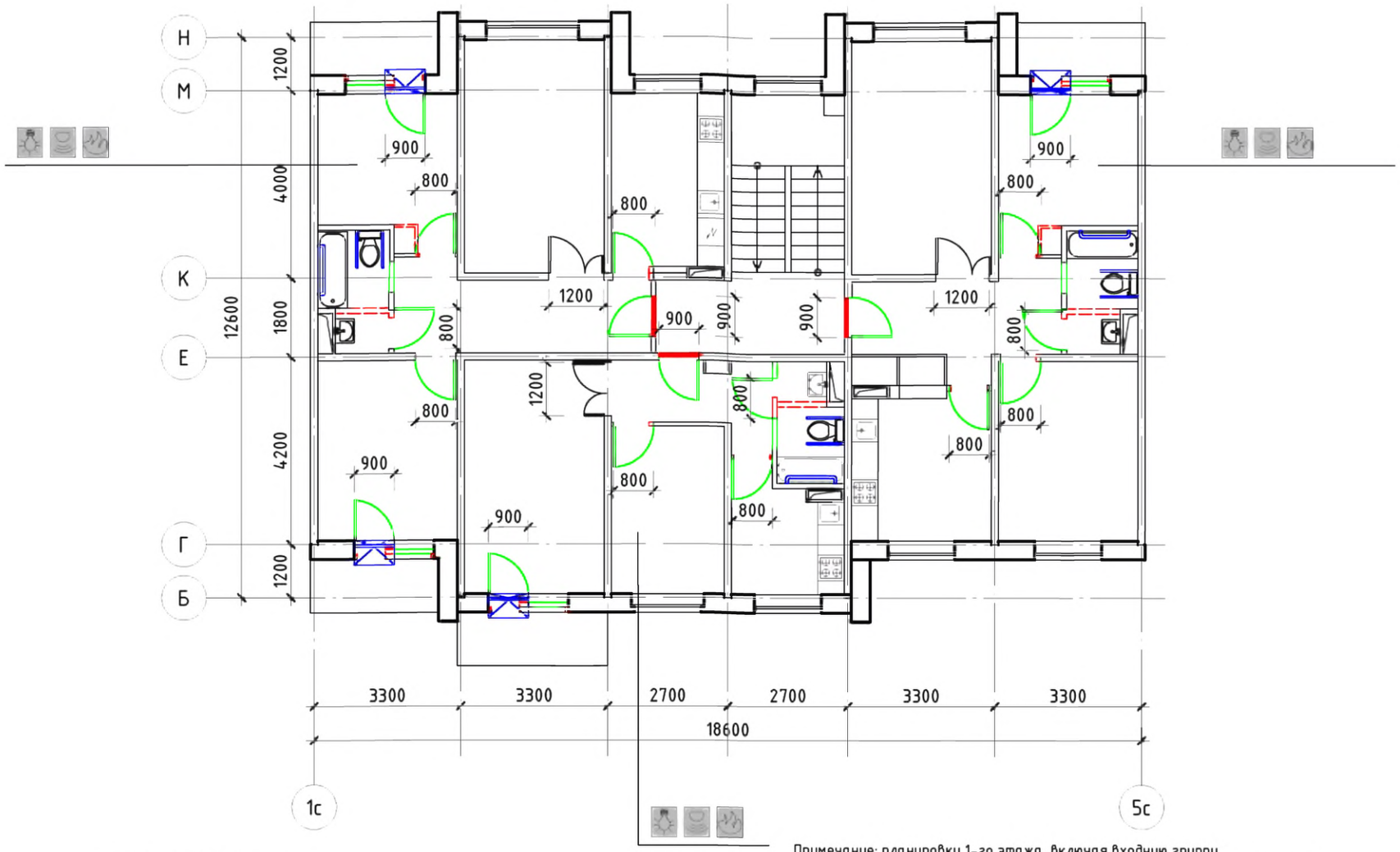

Примечание: планировки 1-го этажа, включая входную группу и помещения общего пользования 1-го этажа, см. альбом 1 л. 7

Условные обозначения:

- поручень
- вновь возводимая перегородка, дверной или оконный блок
- уменьшение порога входной двери в квартиру до h = 14 мм
- демонтируемая стена или перегородка, дверной проем (при недостаточной ширине)
- устройство съемного пандуса
- система видеонаблюдения
- оповещатель открывания балконной двери
- извещатель протечки воды
- автоматические пожарные извещатели
- датчик-сигнализатор утечки горючих газов

Изм.	Кол. уч	Лист	№ док.	Подп.	Дата
Разработал		Семикин П.П.			05.11.11
Проверил		Смурова Н.Ю			05.11.11
ГАП		Крюков А.Р.			05.11.11

№ 35-ГК от 30.08.11 Заказчик: Министерство Регионального развития Российской Федерации

Альбом типовых проектных решений переоборудования объектов жилого фонда для проживания инвалидов и семей, имеющих детей-инвалидов

Переоборудование жилых домов СЕРИИ 91 (5 эт.)

Стадия	Лист	Листов
ТПР	23	73

Решение минимальной перепланировки

ОАО "ЦНИИЭП жилых и общественных зданий (ЦНИИЭП жилища)"

взаим. инв. N | подпись и дата | инв. N подл.

Решение оптимальной перепланировки

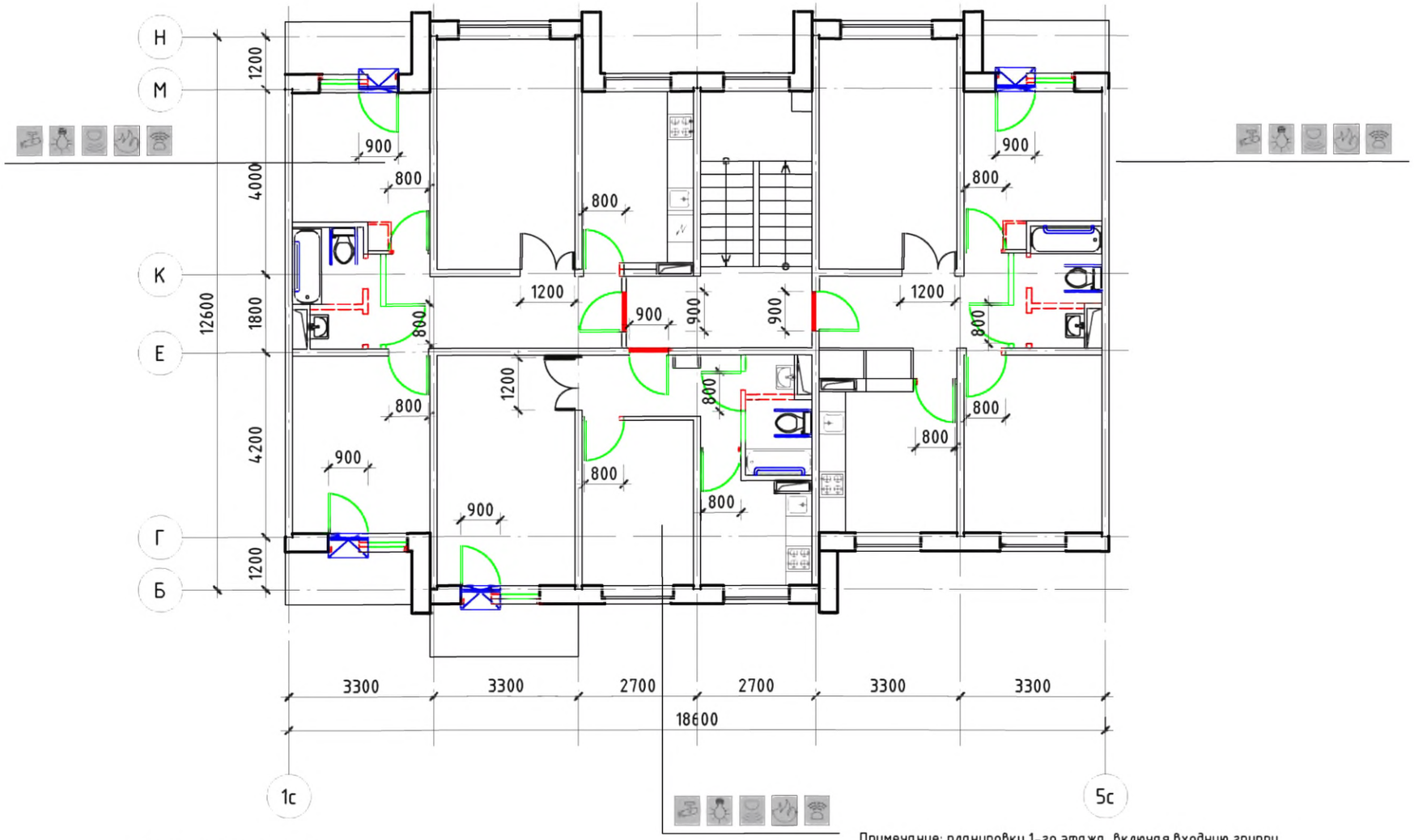

Примечание: планировки 1-го этажа, включая входную группу и помещения общего пользования 1-го этажа, см. альбом 1 л. 7

Условные обозначения:

- поручень
- вновь возводимая перегородка, дверной или оконный блок
- уменьшение порога входной двери в квартиру до h = 14 мм
- демонтируемая стена или перегородка, дверной проем (при недостаточной ширине)
- устройство съемного пандуса
- система видеонаблюдения
- оповещатель открывания балконной двери
- извещатель протечки воды
- автоматические пожарные извещатели
- датчик-сигнализатор утечки горючих газов

Изм.	Кол. уч.	Лист	№ док.	Подп.	Дата			
Разработал		Семикин П.П.			05.11.11	№ 35-ГК от 30.08.11 Заказчик: Министерство Регионального развития Российской Федерации		
Проверил		Смурова Н.Ю.			05.11.11	Альбом типовых проектных решений переоборудования объектов жилого фонда для проживания инвалидов и семей, имеющих детей-инвалидов		
ГАП		Крюков А.Р.			05.11.11	Переоборудование жилых домов СЕРИИ 91 (5 эт.)	Стадия: ТПР; Лист: 24; Листов: 73	
						Решение оптимальной перепланировки	ОАО "ЦНИИЭП жилых и общественных зданий (ЦНИИЭП жилища)"	

взаим. инв. N	подпись и дата	инв. N подл.

Решение максимальной перепланировки

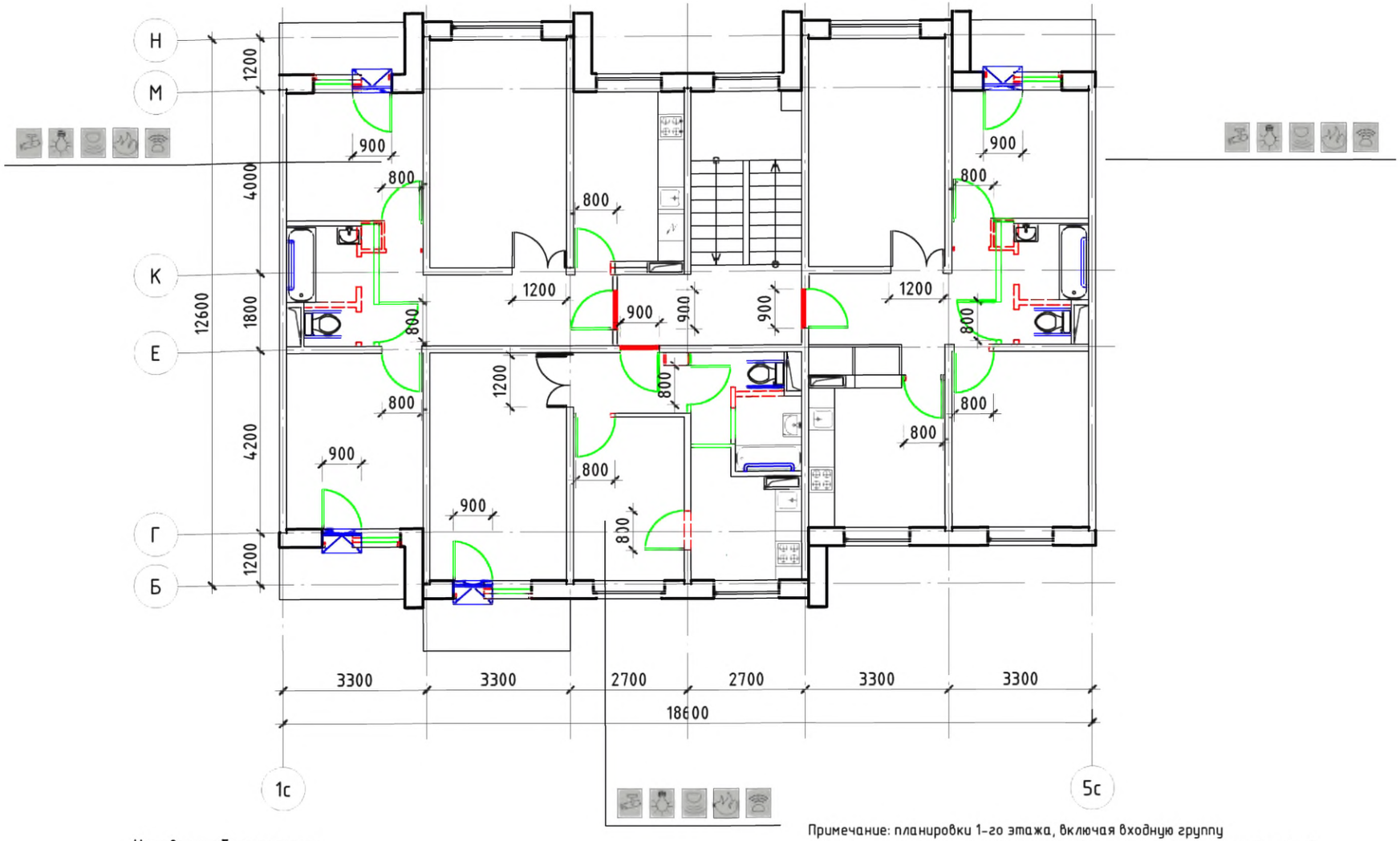

Примечание: планировки 1-го этажа, включая входную группу и помещения общего пользования 1-го этажа, см. альбом 1 л. 7

Условные обозначения:

- поручень
- вновь возводимая перегородка, дверной или оконный блок
- уменьшение порога входной двери в квартиру до h = 14 мм
- демонтируемая стена или перегородка, дверной проем (при недостаточной ширине)
- устройство съемного пандуса
- система видеонаблюдения
- оповещатель открывания балконной двери
- извещатель протечки воды
- автоматические пожарные извещатели
- датчик-сигнализатор утечки горючих газов

Изм.	Кол. уч	Лист	№ док.	Подп.	Дата			
						№ 35-ГК от 30.08.11 Заказчик: Министерство Регионального развития Российской Федерации		
						Альбом типовых проектных решений переоборудования объектов жилого фонда для проживания инвалидов и семей, имеющих детей-инвалидов		
Разработал		Семикин П.П.			05.11.11	Переоборудование жилых домов СЕРИИ 91 (5 эт.)	Стадия	Лист	Листов
Проверил		Смурова Н.Ю			05.11.11		ТПР	25	73
ГАП		Крюков А.Р.			05.11.11	Решение максимальной перепланировки	ОАО "ЦНИИЭП жилых и общественных зданий (ЦНИИЭП жилища)"		

взаим. инв. N	подпись и дата	инв. N подл.

Серия 97-0315

Типовое планировочное решение.
Существующее положение

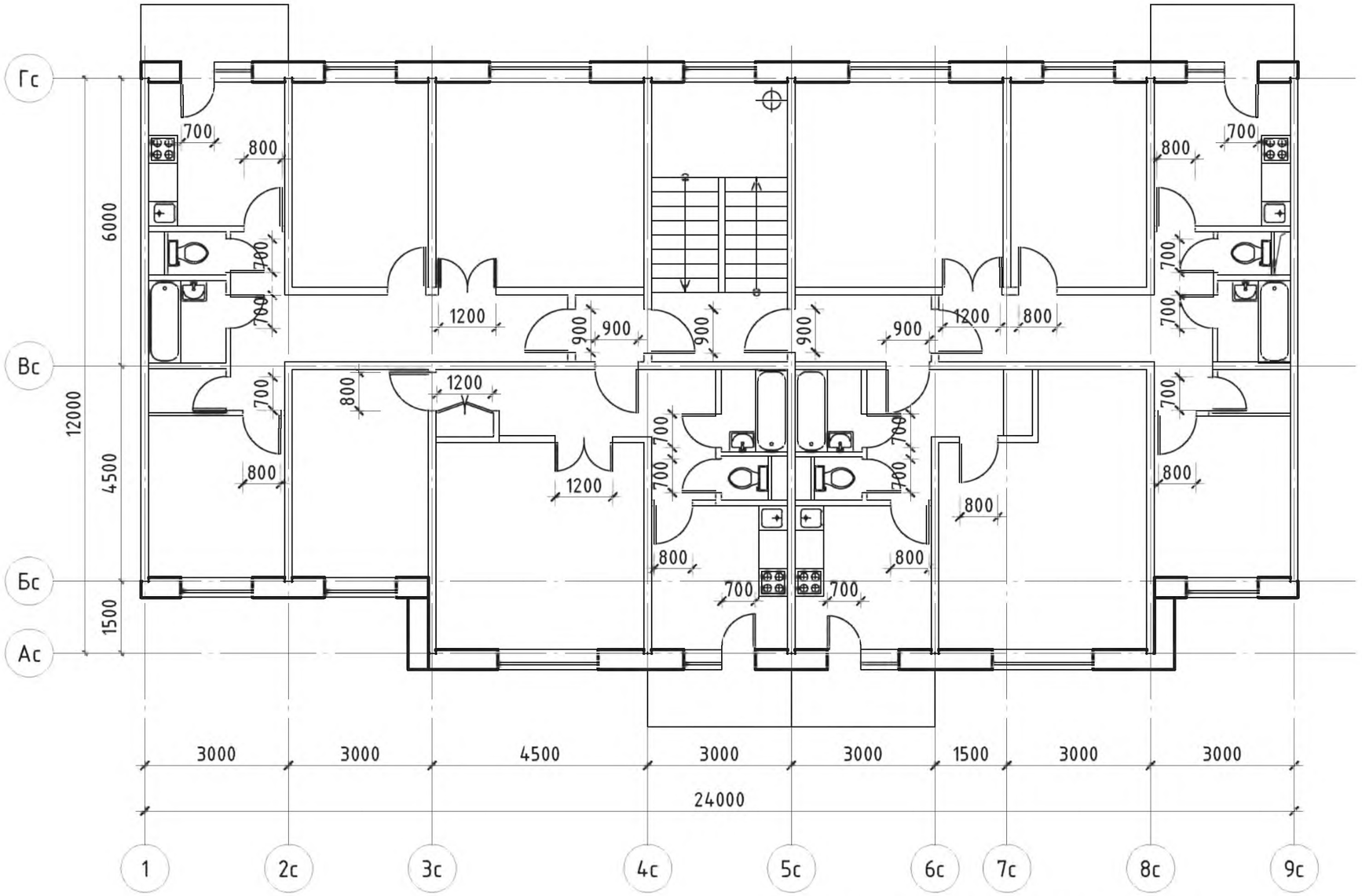

Примечание: планировки 1-го этажа, включая входную группу
и помещения общего пользования 1-го этажа, см. альбом 1 л. 8

Изм.	Кол. уч.	Лист	№ док.	Подп.	Дата
Разработал		Семикин П.П.			05.11.11
Проверил		Смурова Н.Ю.			05.11.11
ГАП		Крюков А.Р.			05.11.11

№ 35-ГК от 30.08.11 Заказчик: Министерство Регионального развития Российской Федерации

Альбом типовых проектных решений переоборудования объектов жилого фонда для проживания инвалидов и семей, имеющих детей-инвалидов

Переоборудование жилых домов СЕРИИ 97 (5 эт.)

Стадия	Лист	Листов
ТПР	26	73

Помещения общего пользования и квартиры типового этажа

ОАО "ЦНИИЭП жилых и общественных зданий (ЦНИИЭП жилища)"

взаим. инв. N

подпись и дата

инв. N подл.

Решение минимальной перепланировки

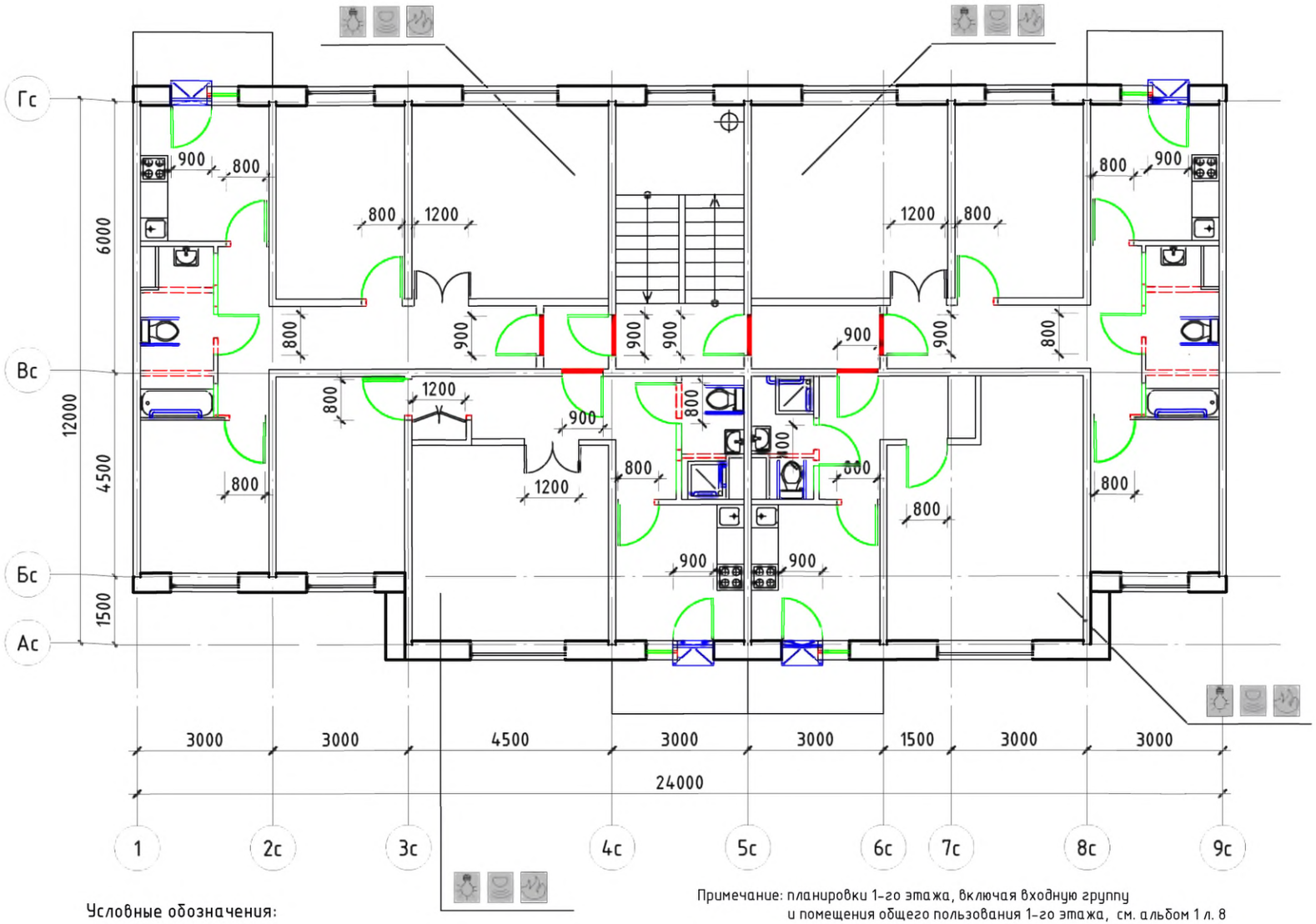

Примечание: планировки 1-го этажа, включая входную группу и помещения общего пользования 1-го этажа, см. альбом 1 л. 8

Условные обозначения:

- поручень
- вновь возводимая перегородка, дверной или оконный блок
- уменьшение порога входной двери в квартиру до h = 14 мм
- демонтируемая стена или перегородка, дверной проем (при недостаточной ширине)
- устройство съемного пандуса
- система видеонаблюдения
- оповещатель открывания балконной двери
- извещатель протечки воды
- автоматические пожарные извещатели
- датчик-сигнализатор утечки горючих газов

Изм.	Кол. уч.	Лист	№ док.	Подп.	Дата
Разработал		Семикин П.П.			05.11.11
Проверил		Смурова Н.Ю.			05.11.11
ГАП		Крюков А.Р.			05.11.11

№ 35-ГК от 30.08.11 Заказчик: Министерство Регионального развития Российской Федерации

Альбом типовых проектных решений переоборудования объектов жилого фонда для проживания инвалидов и семей, имеющих детей-инвалидов

Переоборудование жилых домов СЕРИИ 97 (5 эт.)

Стадия	Лист	Листов
ТПР	27	73

Решение минимальной перепланировки

ОАО "ЦНИИЭП жилых и общественных зданий (ЦНИИЭП жилища)"

взаим. инв. N

подпись и дата

инв. N подл.

Решение оптимальной перепланировки

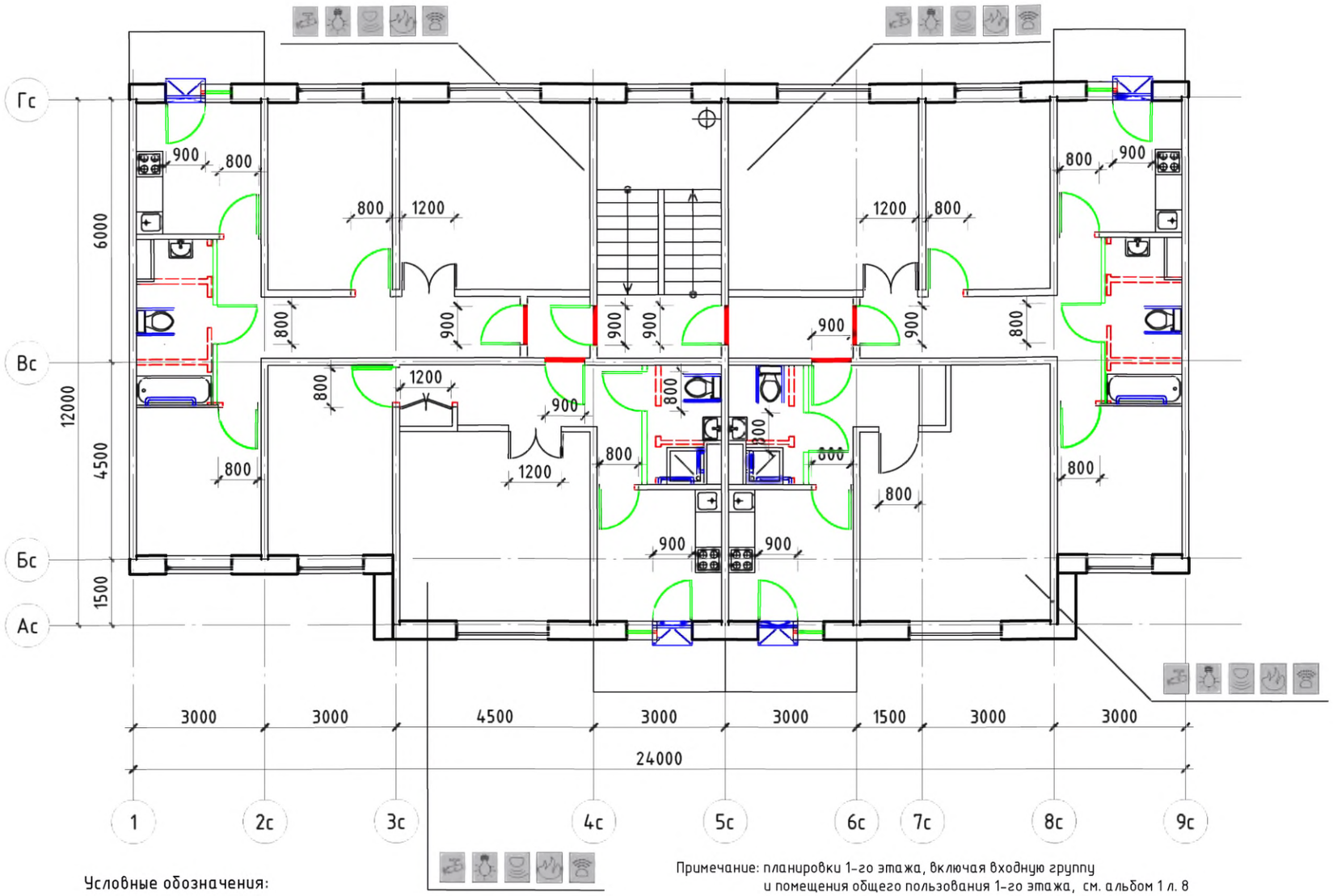

Примечание: планировки 1-го этажа, включая входную группу и помещения общего пользования 1-го этажа, см. альбом 1 л. 8

Условные обозначения:

- поручень
- вновь возводимая перегородка, дверной или оконный блок
- уменьшение порога входной двери в квартиру до h = 14 мм
- демонтируемая стена или перегородка, дверной проем (при недостаточной ширине)
- устройство съемного пандуса
- система видеонаблюдения
- оповещатель открывания балконной двери
- извещатель протечки воды
- автоматические пожарные извещатели
- датчик-сигнализатор утечки горючих газов

Изм.	Кол. уч	Лист	№ док.	Подп.	Дата			
Разработал		Семикин П.П.			05.11.11	№ 35-ГК от 30.08.11 Заказчик: Министерство Регионального развития Российской Федерации		
Проверил		Смурова Н.Ю.			05.11.11	Альбом типовых проектных решений переоборудования объектов жилого фонда для проживания инвалидов и семей, имеющих детей-инвалидов		
ГАП		Крюков А.Р.			05.11.11	Переоборудование жилых домов СЕРИИ 97 (5 эт.)	Стадия: ТПР; Лист: 28; Листов: 73	
						Решение оптимальной перепланировки	ОАО "ЦНИИЭП жилых и общественных зданий (ЦНИИЭП жилища)"	

взаим. инв. N	подпись и дата	инв. N подл.

Решение максимальной перепланировки

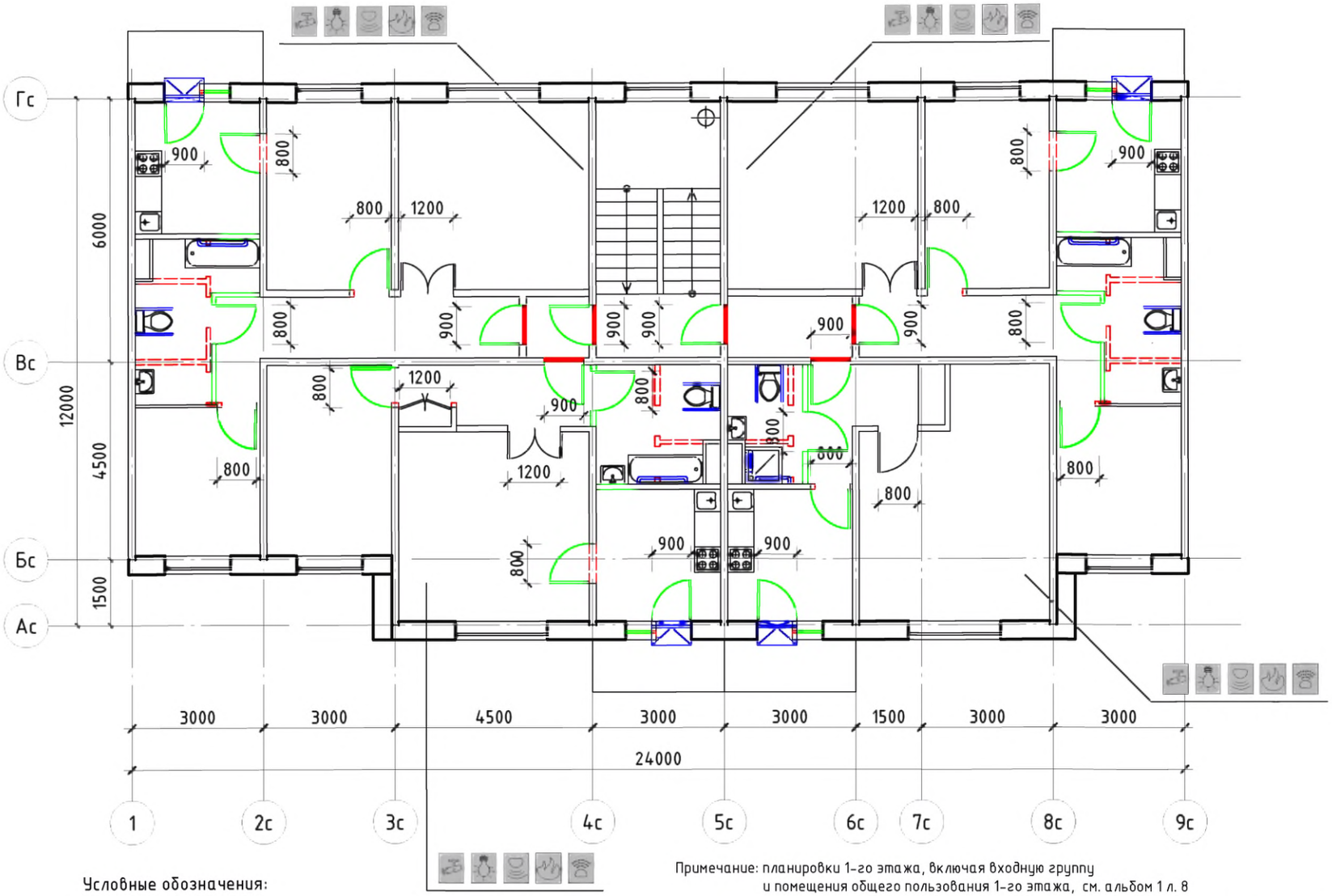

Условные обозначения:

- поручень
- вновь возводимая перегородка, дверной или оконный блок
- уменьшение порога входной двери в квартиру до h = 14 мм
- демонтируемая стена или перегородка, дверной проем (при недостаточной ширине)
- устройство съемного пандуса
- система видеонаблюдения
- оповещатель открывания балконной двери
- извещатель протечки воды
- автоматические пожарные извещатели
- датчик-сигнализатор утечки горючих газов

Примечание: планировки 1-го этажа, включая входную группу и помещения общего пользования 1-го этажа, см. альбом 1 л. 8

взаим. инв. N

подпись и дата

инв. N подл.

Изм.	Кол. уч.	Лист	№ док.	Подп.	Дата
Разработал		Семикин П.П.			05.11.11
Проверил		Смурова Н.Ю.			05.11.11
ГАП		Крюков А.Р.			05.11.11

№ 35-ГК от 30.08.11 Заказчик: Министерство Регионального развития Российской Федерации

Альбом типовых проектных решений переоборудования объектов жилого фонда для проживания инвалидов и семей, имеющих детей-инвалидов

Переоборудование жилых домов СЕРИИ 97 (5 эт.)

Стадия	Лист	Листов
ТПР	29	73

Решение максимальной перепланировки

ОАО "ЦНИИЭП жилых и общественных зданий (ЦНИИЭП жилища)"

Серия 97-0315

Типовое планировочное решение.
Существующее положение

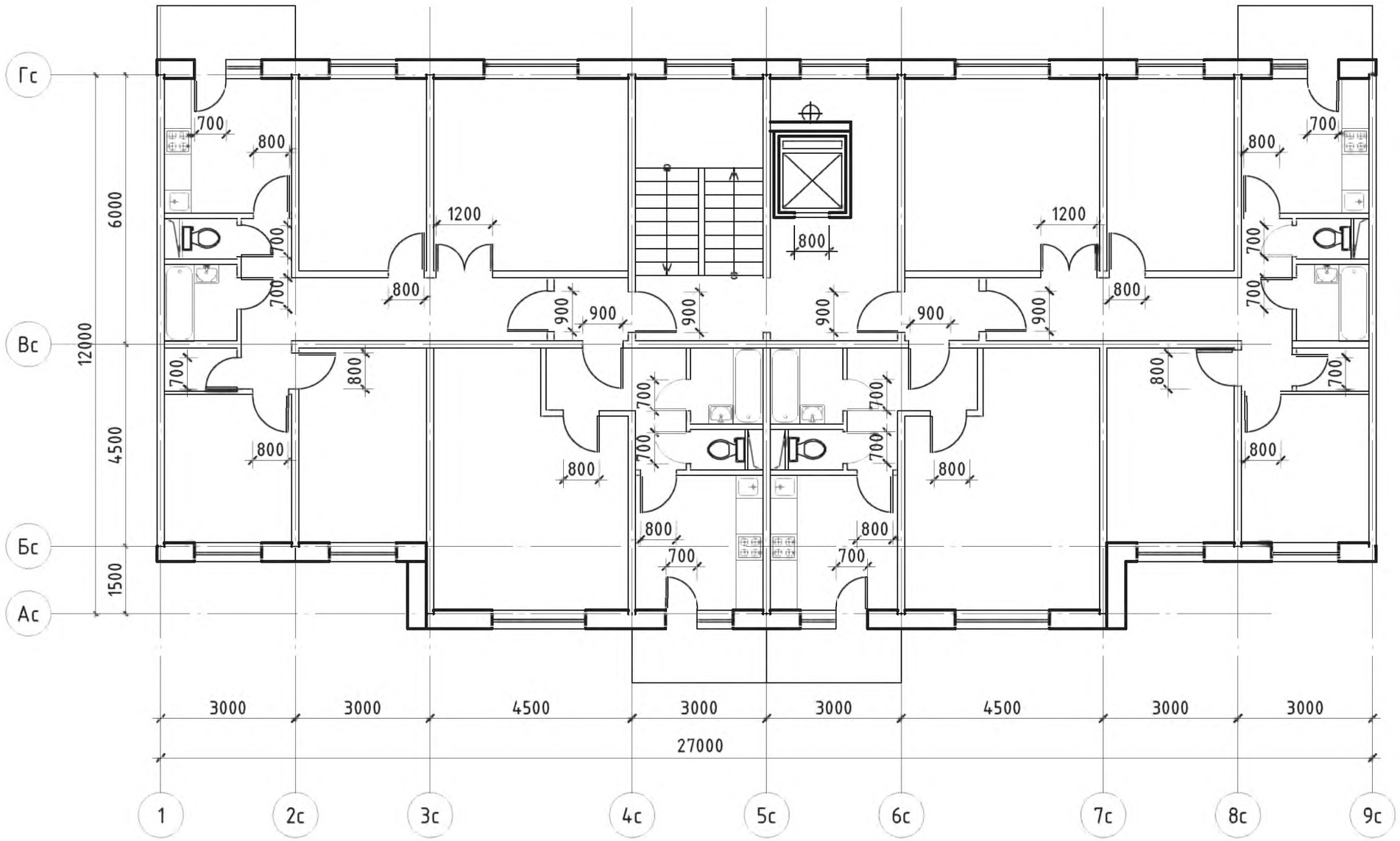

Изм.	Кол. уч.	Лист	№ док.	Подп.	Дата
Разработал		Семикин П.П.			05.11.11
Проверил		Смурова Н.Ю.			05.11.11
ГАП		Крюков А.Р.			05.11.11

№ 35-ГК от 30.08.11 Заказчик: Министерство Регионального развития Российской Федерации

Альбом типовых проектных решений переоборудования объектов жилого фонда для проживания инвалидов и семей, имеющих детей-инвалидов

Переоборудование жилых домов СЕРИИ 97 (9 эт.)

Стадия	Лист	Листов
ТПР	30	73

Помещения общего пользования и квартиры типового этажа

ОАО "ЦНИИЭП жилых и общественных зданий (ЦНИИЭП жилища)"

взаим. инв. N

подпись и дата

инв. N подл.

Решение минимальной перепланировки

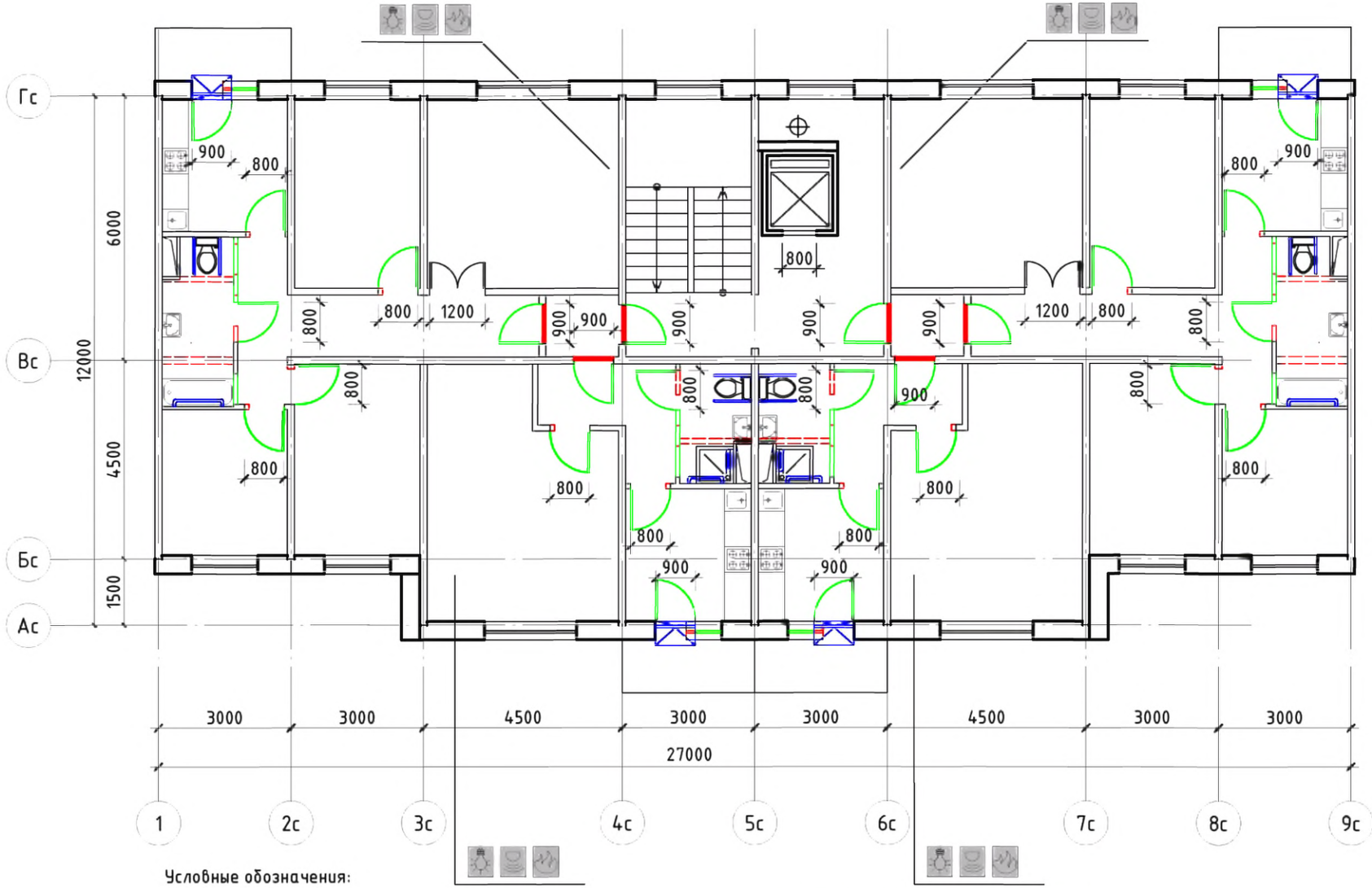

Условные обозначения:

- поручень
- вновь возводимая перегородка, дверной или оконный блок
- уменьшение порога входной двери в квартиру до h = 14 мм
- демонтируемая стена или перегородка, дверной проем (при недостаточной ширине)
- устройство съемного пандуса
- система видеонаблюдения
- оповещатель открывания балконной двери
- извещатель протечки воды
- автоматические пожарные извещатели
- датчик-сигнализатор утечки горючих газов

Изм.	Кол. уч.	Лист	№ док.	Подп.	Дата
Разработал		Семикин П.П.			05.11.11
Проверил		Смурова Н.Ю.			05.11.11
ГАП		Крюков А.Р.			05.11.11

№ 35-ГК от 30.08.11 Заказчик: Министерство Регионального развития Российской Федерации

Альбом типовых проектных решений переоборудования объектов жилого фонда для проживания инвалидов и семей, имеющих детей-инвалидов

Переоборудование жилых домов СЕРИИ 97 (9 эт.)

Стадия	Лист	Листов
ТПР	31	73

Решение минимальной перепланировки

ОАО "ЦНИИЭП жилых и общественных зданий (ЦНИИЭП жилища)"

взаим. инв. N | подпись и дата | инв. N подл.

Решение оптимальной перепланировки

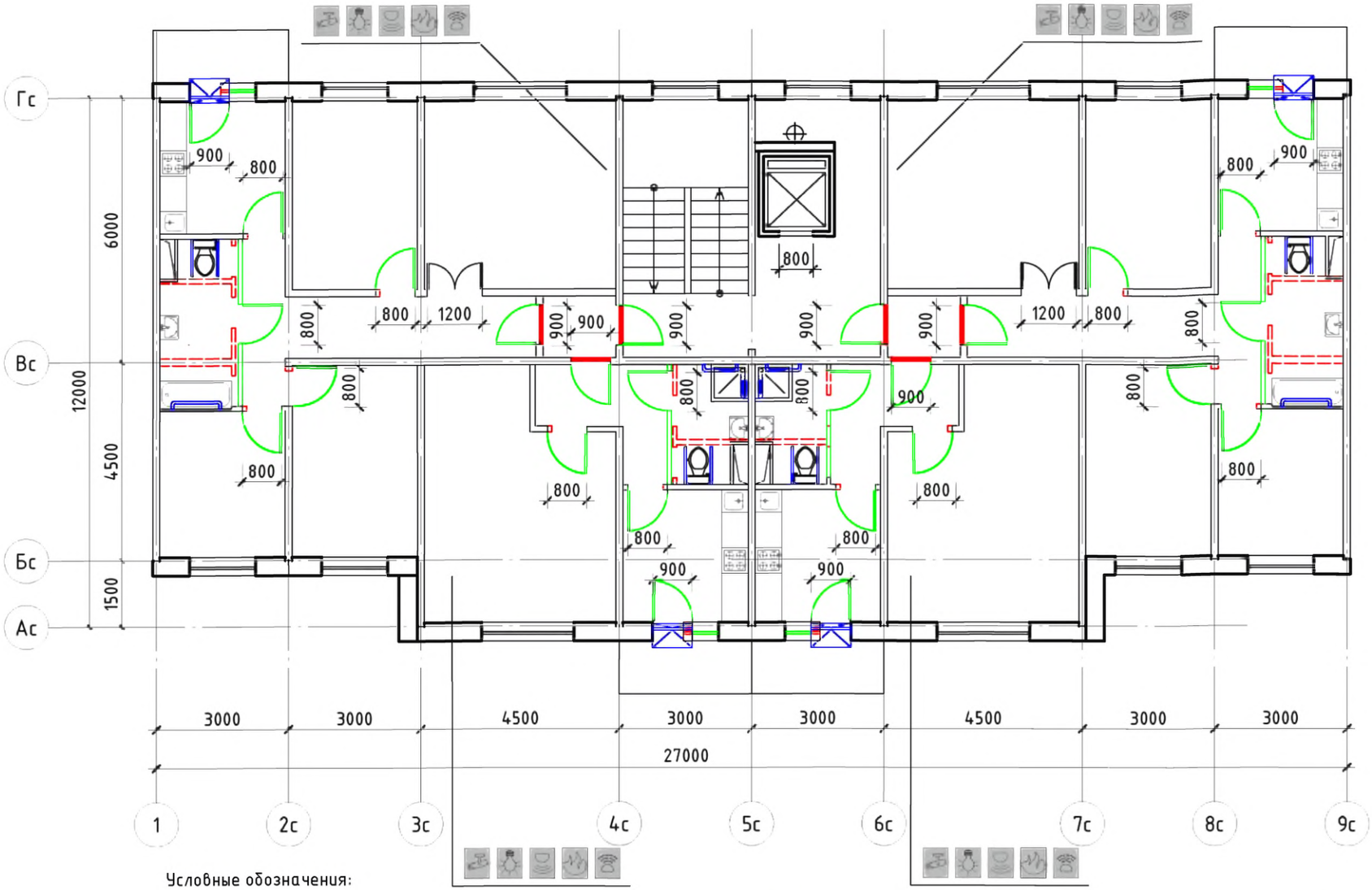

Условные обозначения:

- поручень
- вновь возводимая перегородка, дверной или оконный блок
- уменьшение порога входной двери в квартиру до h = 14 мм
- демонтируемая стена или перегородка, дверной проем (при недостаточной ширине)
- устройство съемного пандуса
- система видеонаблюдения
- оповещатель открывания балконной двери
- извещатель протечки воды
- автоматические пожарные извещатели
- датчик-сигнализатор утечки горючих газов

Изм.	Кол. уч	Лист	№ док.	Подп.	Дата
Разработал		Семикин П.П.			05.11.11
Проверил		Смурова Н.Ю.			05.11.11
ГАП		Крюков А.Р.			05.11.11

№ 35-ГК от 30.08.11 Заказчик: Министерство Регионального развития Российской Федерации

Альбом типовых проектных решений переоборудования объектов жилого фонда для проживания инвалидов и семей, имеющих детей-инвалидов

Переоборудование жилых домов СЕРИИ 97 (9 эт.)

Стадия	Лист	Листов
ТПР	32	73

Решение оптимальной перепланировки

ОАО "ЦНИИЭП жилых и общественных зданий (ЦНИИЭП жилища)"

инв. N подл.	подпись и дата	взаим. инв. N

Решение максимальной перепланировки

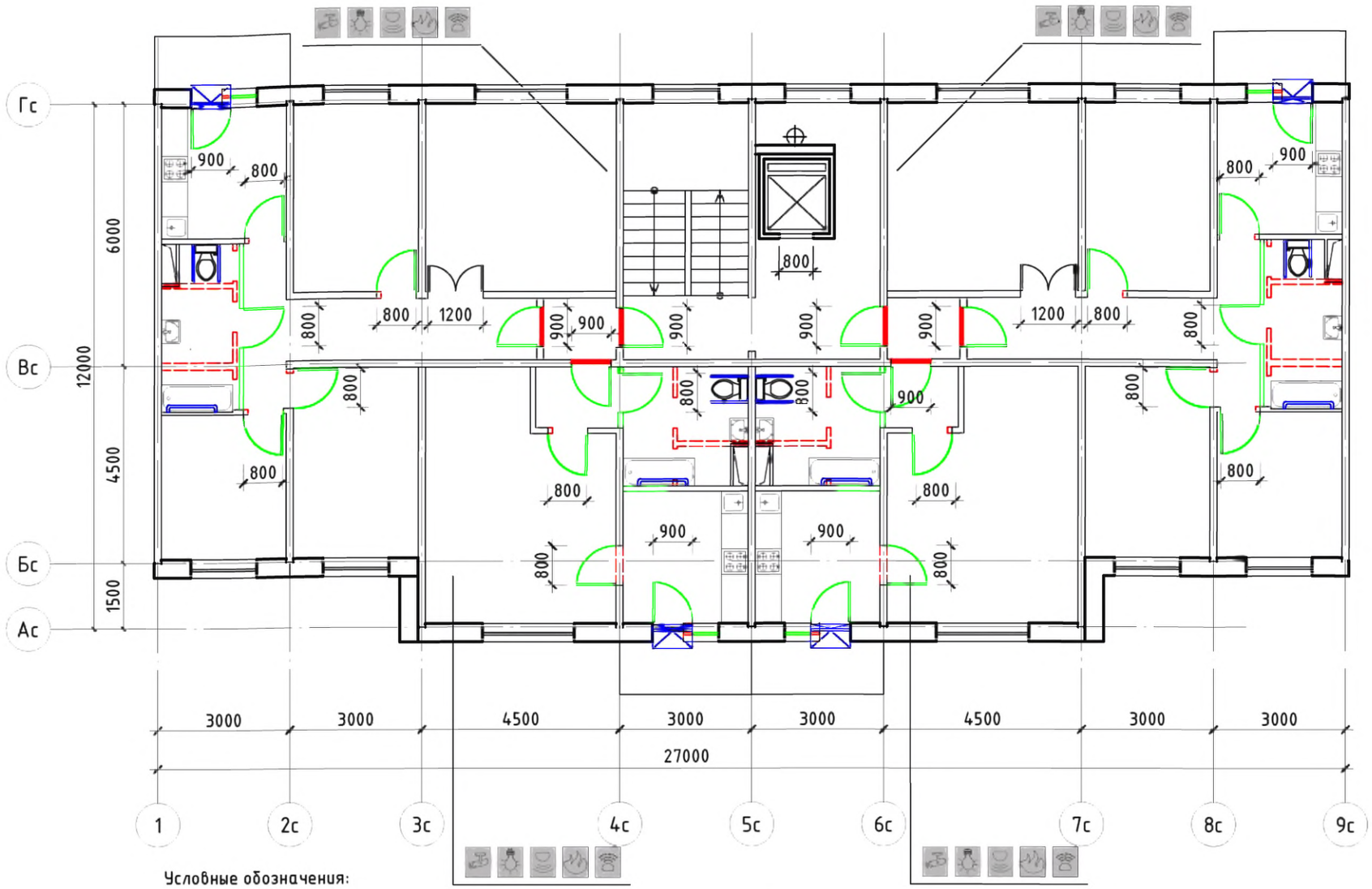

Условные обозначения:

- поручень
- вновь возводимая перегородка, дверной или оконный блок
- уменьшение порога входной двери в квартиру до h = 14 мм
- демонтируемая стена или перегородка, дверной проем (при недостаточной ширине)
- устройство съемного пандуса
- система видеонаблюдения
- оповещатель открывания балконной двери
- извещатель протечки воды
- автоматические пожарные извещатели
- датчик-сигнализатор утечки горючих газов

Изм.	Кол. уч.	Лист	№ док.	Подп.	Дата				
Разработал		Семикин П.П.			05.11.11	№ 35-ГК от 30.08.11 Заказчик: Министерство Регионального развития Российской Федерации			
Проверил		Смурова Н.Ю.			05.11.11	Альбом типовых проектных решений переоборудования объектов жилого фонда для проживания инвалидов и семей, имеющих детей-инвалидов			
ГАП		Крюков А.Р.			05.11.11	Переоборудование жилых домов СЕРИИ 97 (9 эт.)	Стадия: ТПР	Лист: 33	Листов: 73
						Решение максимальной перепланировки	ОАО "ЦНИИЭП жилых и общественных зданий (ЦНИИЭП жилища)"		

Взаим. инв. N | Подпись и дата | Инв. N подл.

Серия 121-013

Типовое планировочное решение. Существующее положение

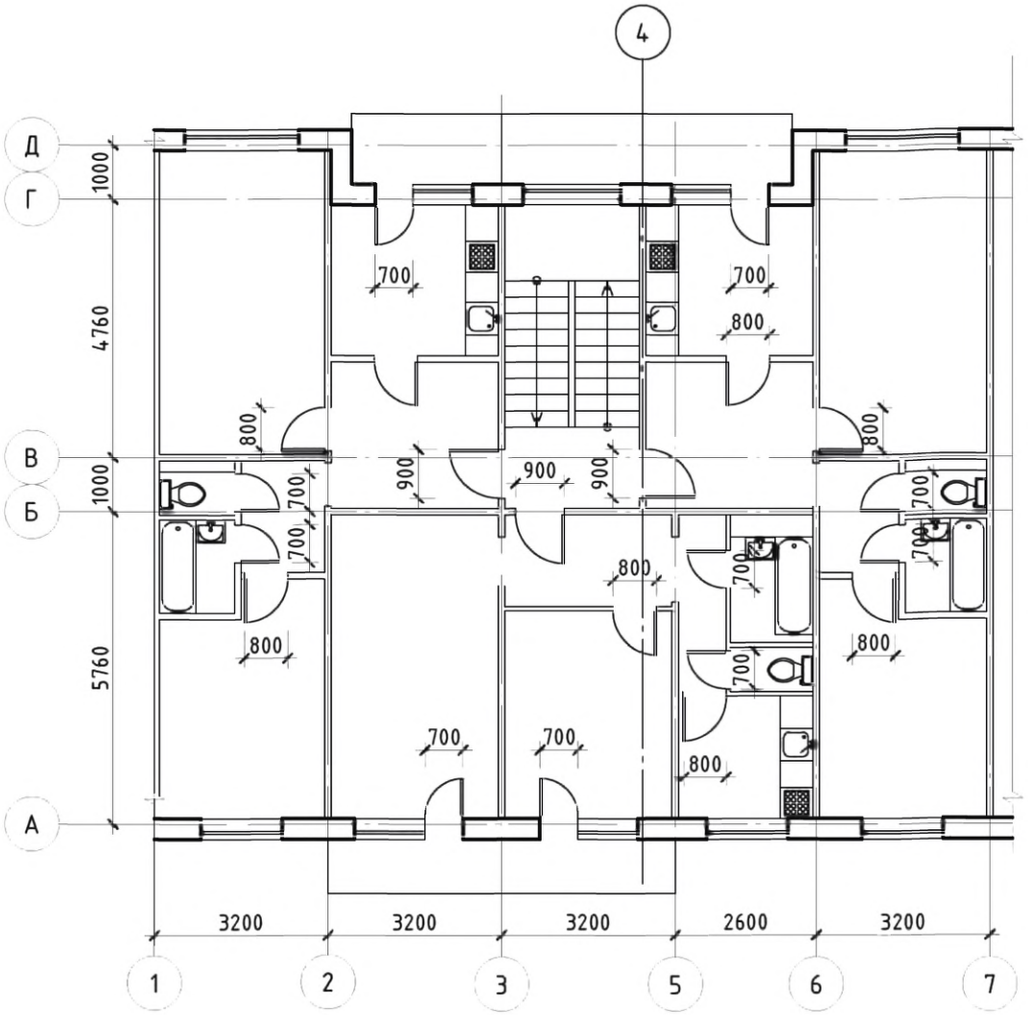

Решение минимальной перепланировки

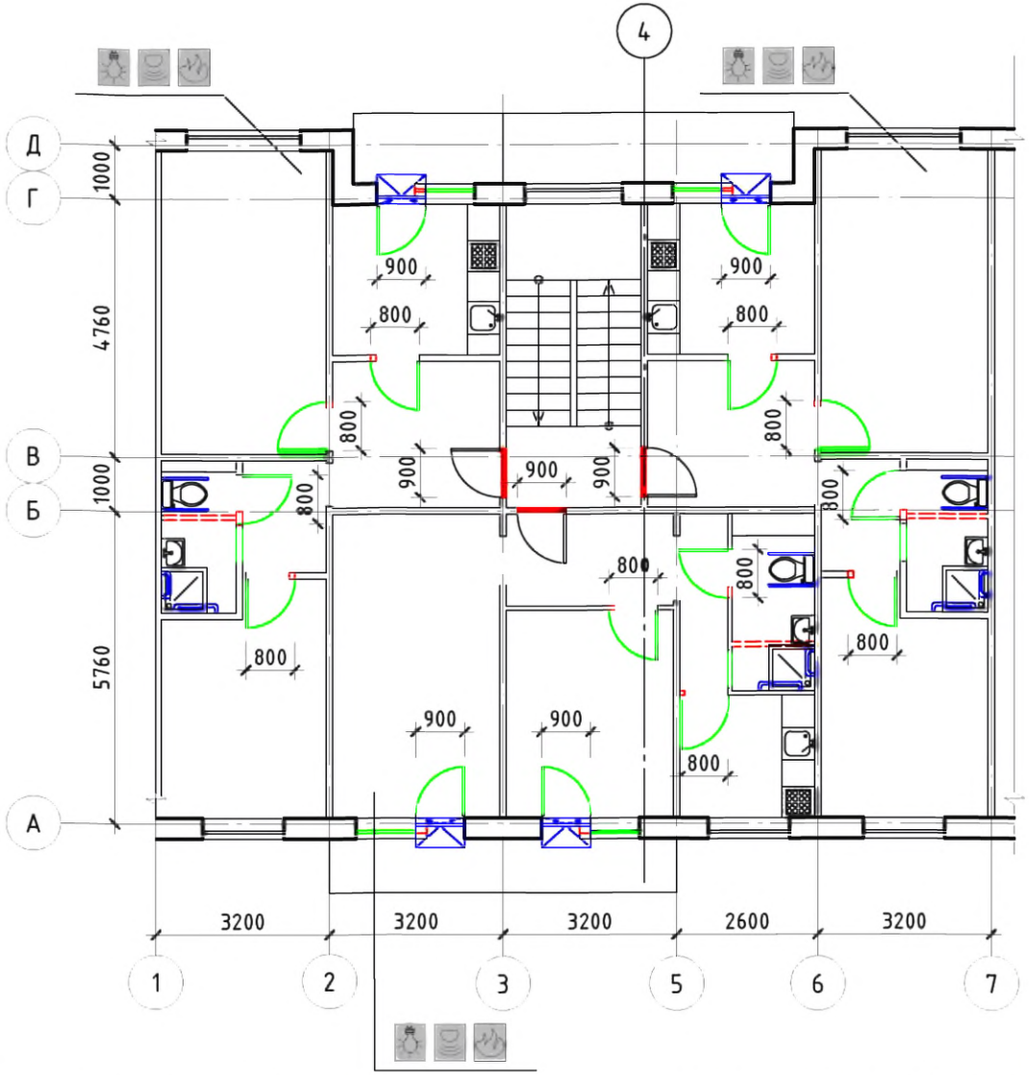

Условные обозначения:

- поручень
- вновь возводимая перегородка, дверной или оконный блок
- уменьшение порога входной двери в квартиру до h = 14 мм
- демонтируемая стена или перегородка, дверной проем (при недостаточной ширине)
- устройство съемного пандуса
- система видеонаблюдения
- оповещатель открывания балконной двери
- извещатель протечки воды
- автоматические пожарные извещатели
- датчик-сигнализатор утечки горючих газов

Примечание: планировки 1-го этажа, включая входную группу и помещения общего пользования 1-го этажа, см. альбом 1 л. 10

Изм.	Кол. уч	Лист	№ док.	Подп.	Дата			
Разработал		Семикин П.П.			05.11.11	№ 35-ГК от 30.08.11 Заказчик: Министерство Регионального развития Российской Федерации		
Проверил		Смурова Н.Ю			05.11.11	Альбом типовых проектных решений переоборудования объектов жилого фонда для проживания инвалидов и семей, имеющих детей-инвалидов		
ГАП		Крюков А.Р.			05.11.11	Переоборудование жилых домов СЕРИИ 121 (83эт.)	Стадия: ТПР; Лист: 34; Листов: 73	
						Помещения общего пользования и квартиры типового этажа. Решение минимальной перепланировки	ОАО "ЦНИИЭП жилых и общественных зданий (ЦНИИЭП жилища)"	

взаим. инв. N

подпись и дата

инв. N подл.

Решение оптимальной перепланировки

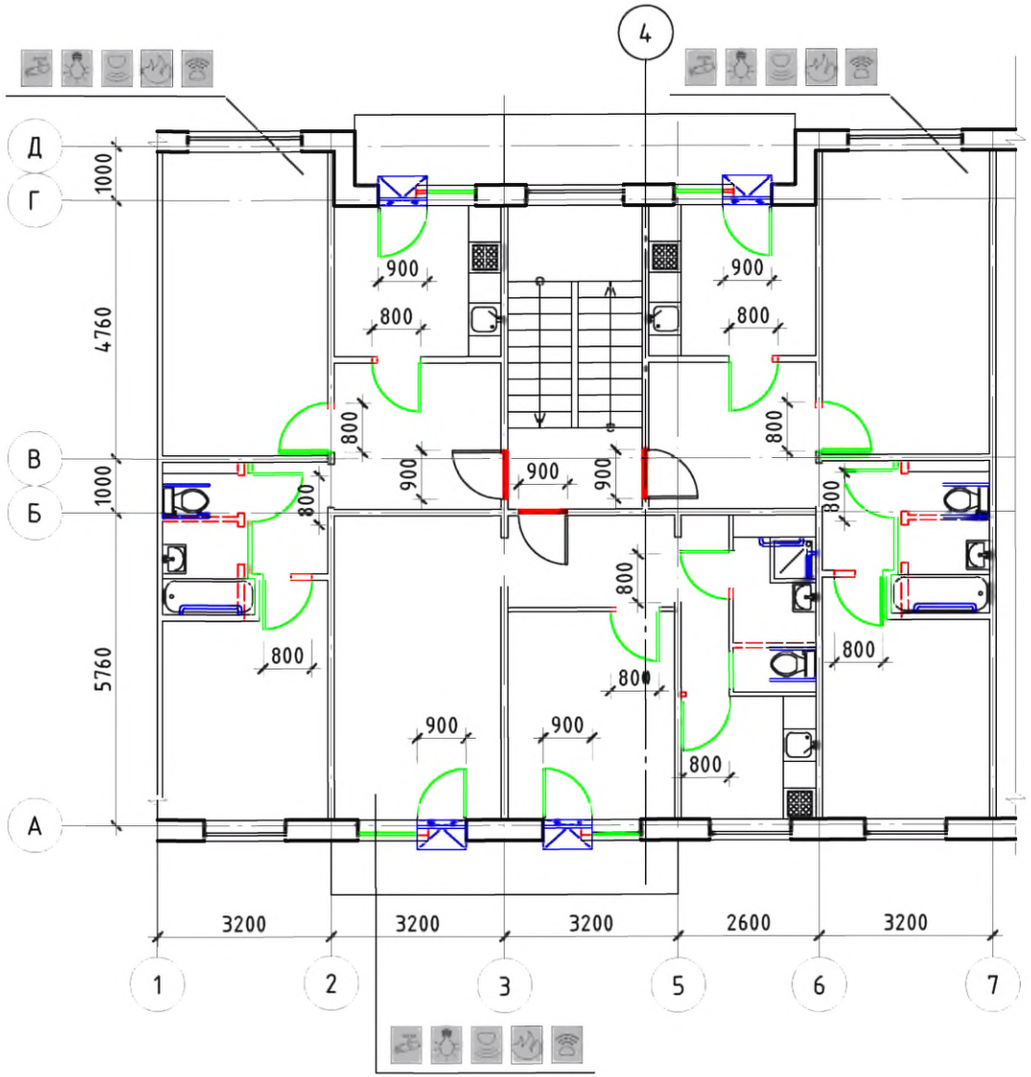

Решение максимальной перепланировки

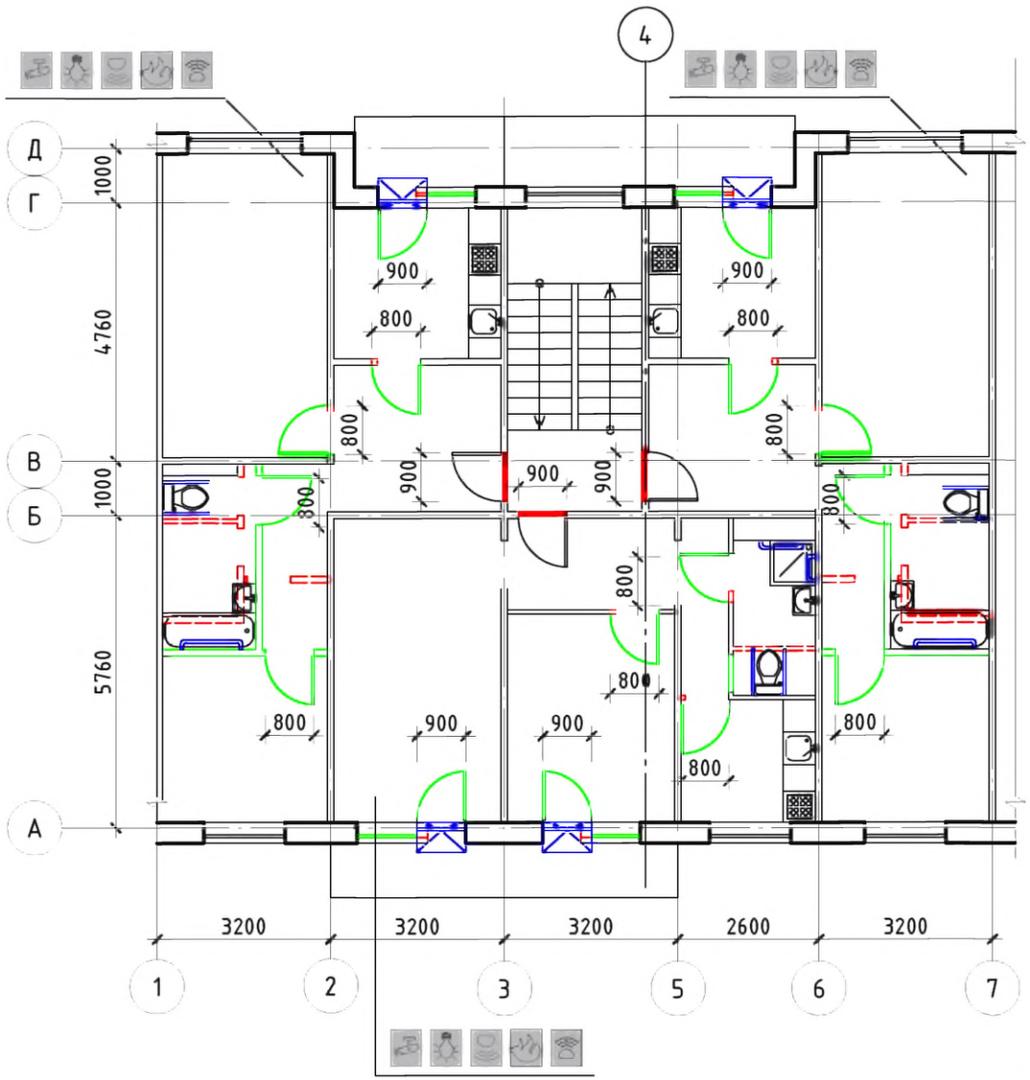

Условные обозначения:

- поручень
- вновь возводимая перегородка, дверной или оконный блок
- уменьшение порога входной двери в квартиру до h = 14 мм
- демонтируемая стена или перегородка, дверной проем (при недостаточной ширине)
- устройство съемного пандуса
- система видеонаблюдения
- оповещатель открывания балконной двери
- извещатель протечки воды
- автоматические пожарные извещатели
- датчик-сигнализатор утечки горючих газов

Примечание: планировки 1-го этажа, включая входную группу и помещения общего пользования 1-го этажа, см. альбом 1 л. 10

Изм.	Кол. уч.	Лист	№ док.	Подп.	Дата			
Разработал		Семикин П.П.			05.11.11	№ 35-ГК от 30.08.11 Заказчик: Министерство Регионального развития Российской Федерации		
Проверил		Смурова Н.Ю.			05.11.11	Альбом типовых проектных решений переоборудования объектов жилого фонда для проживания инвалидов и семей, имеющих детей-инвалидов		
ГАП		Крюков А.Р.			05.11.11	Переоборудование жилых домов СЕРИИ 121 (5эт.)	Стадия: ТПР; Лист: 35; Листов: 73	
						Решения оптимальной и максимальной перепланировок	ОАО "ЦНИИЭП жилых и общественных зданий (ЦНИИЭП жилища)"	

взаим. инв. N

подпись и дата

инв. N подл.

Серия 121-014

Типовое планировочное решение.
Существующее положение

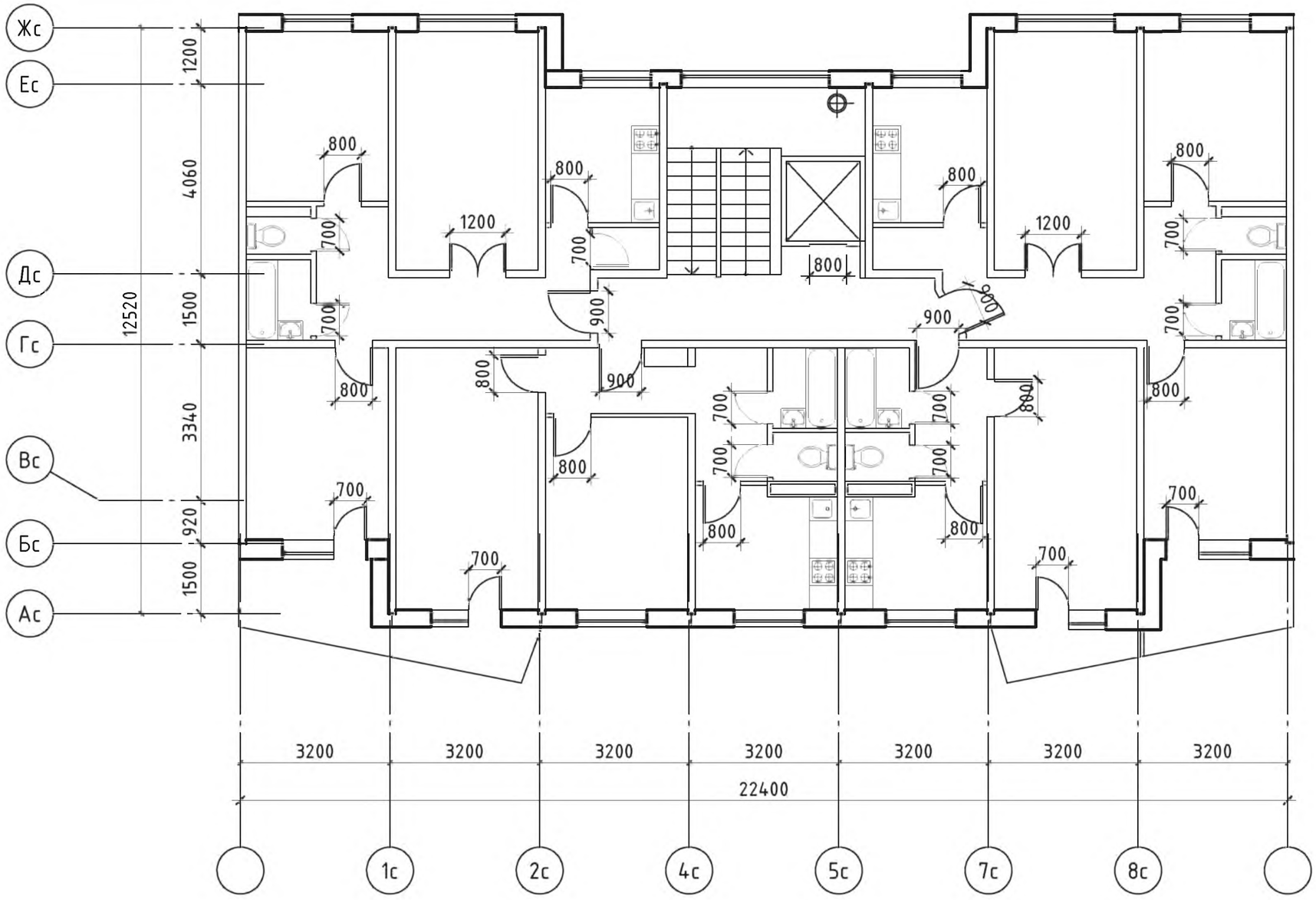

						№ 35-ГК от 30.08.11 Заказчик: Министерство Регионального развития Российской Федерации
						Альбом типовых проектных решений переоборудования объектов жилого фонда для проживания инвалидов и семей, имеющих детей-инвалидов
Изм.	Кол. уч.	Лист	№ док.	Подп.	Дата	
Разработал		Семикин П.П.			05.11.11	Переоборудование жилых домов СЕРИИ 121 (9 эт.)
Проверил		Смурова Н.Ю.			05.11.11	
ГАП		Крюков А.Р.			05.11.11	Помещения общего пользования и квартиры типового этажа

Стадия	Лист	Листов
ТПР	36	73

ОАО "ЦНИИЭП жилых и общественных зданий (ЦНИИЭП жилища)"

взаим. инв. N

подпись и дата

инв. N подл.

Решение минимальной перепланировки

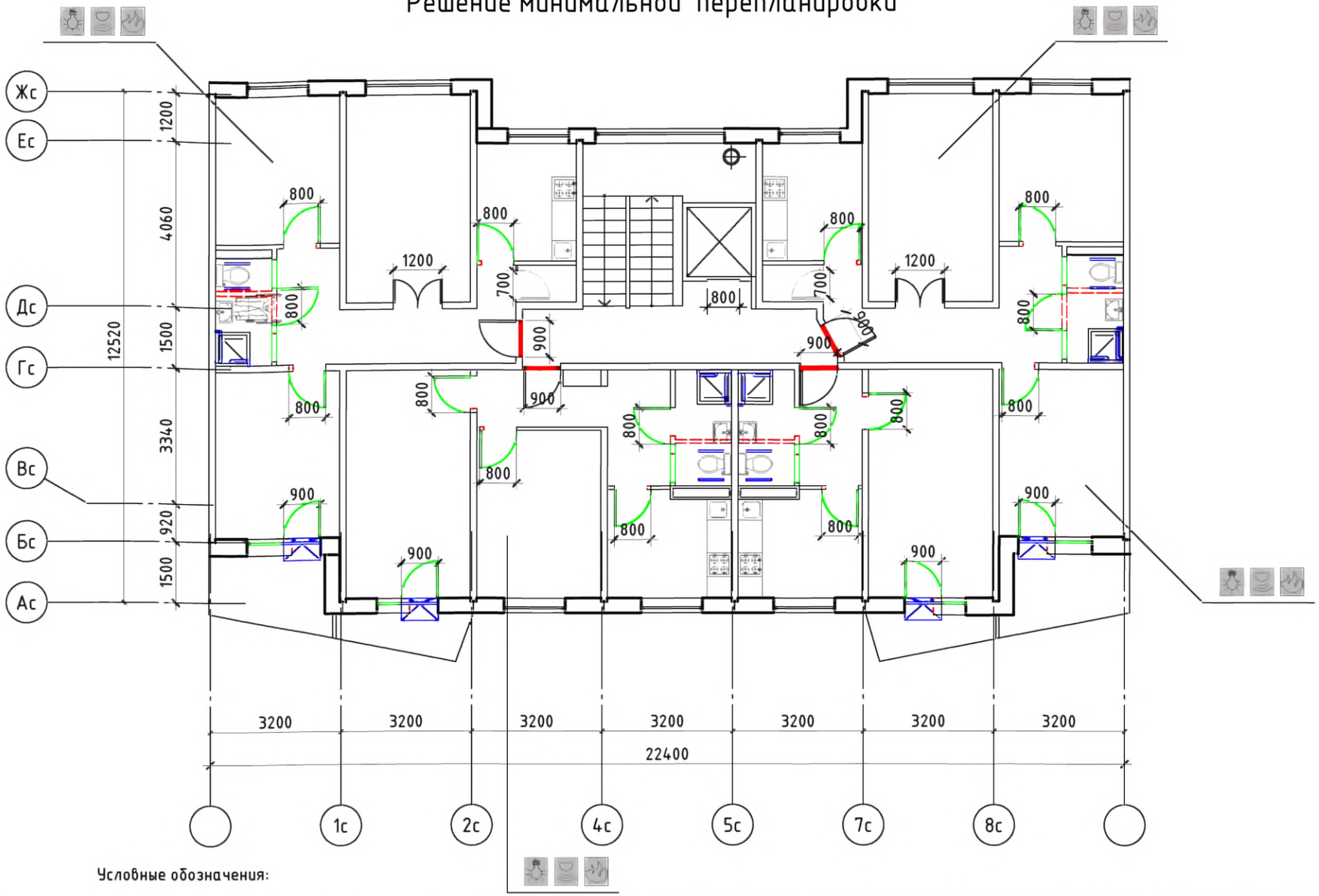

Условные обозначения:

- поручень
- вновь возводимая перегородка, дверной или оконный блок
- уменьшение порога входной двери в квартиру до h = 14 мм
- демонтируемая стена или перегородка, дверной проем (при недостаточной ширине)
- устройство съемного пандуса
- система видеонаблюдения
- оповещатель открывания балконной двери
- извещатель протечки воды
- автоматические пожарные извещатели
- датчик-сигнализатор утечки горючих газов

Изм.	Кол. уч.	Лист	№ док.	Подп.	Дата
Разработал		Семикин П.П.			05.11.11
Проверил		Смурова Н.Ю			05.11.11
ГАП		Крюков А.Р.			05.11.11

№ 35-ГК от 30.08.11 Заказчик: Министерство Регионального развития Российской Федерации

Альбом типовых проектных решений переоборудования объектов жилого фонда для проживания инвалидов и семей, имеющих детей-инвалидов

Переоборудование жилых домов СЕРИИ 121 (9 эт.)

Стадия	Лист	Листов
ТПР	37	73

Решение минимальной перепланировки

ОАО "ЦНИИЭП жилых и общественных зданий (ЦНИИЭП жилища)"

взаим. инв. N | подпись и дата | инв. N подл.

Решение оптимальной перепланировки

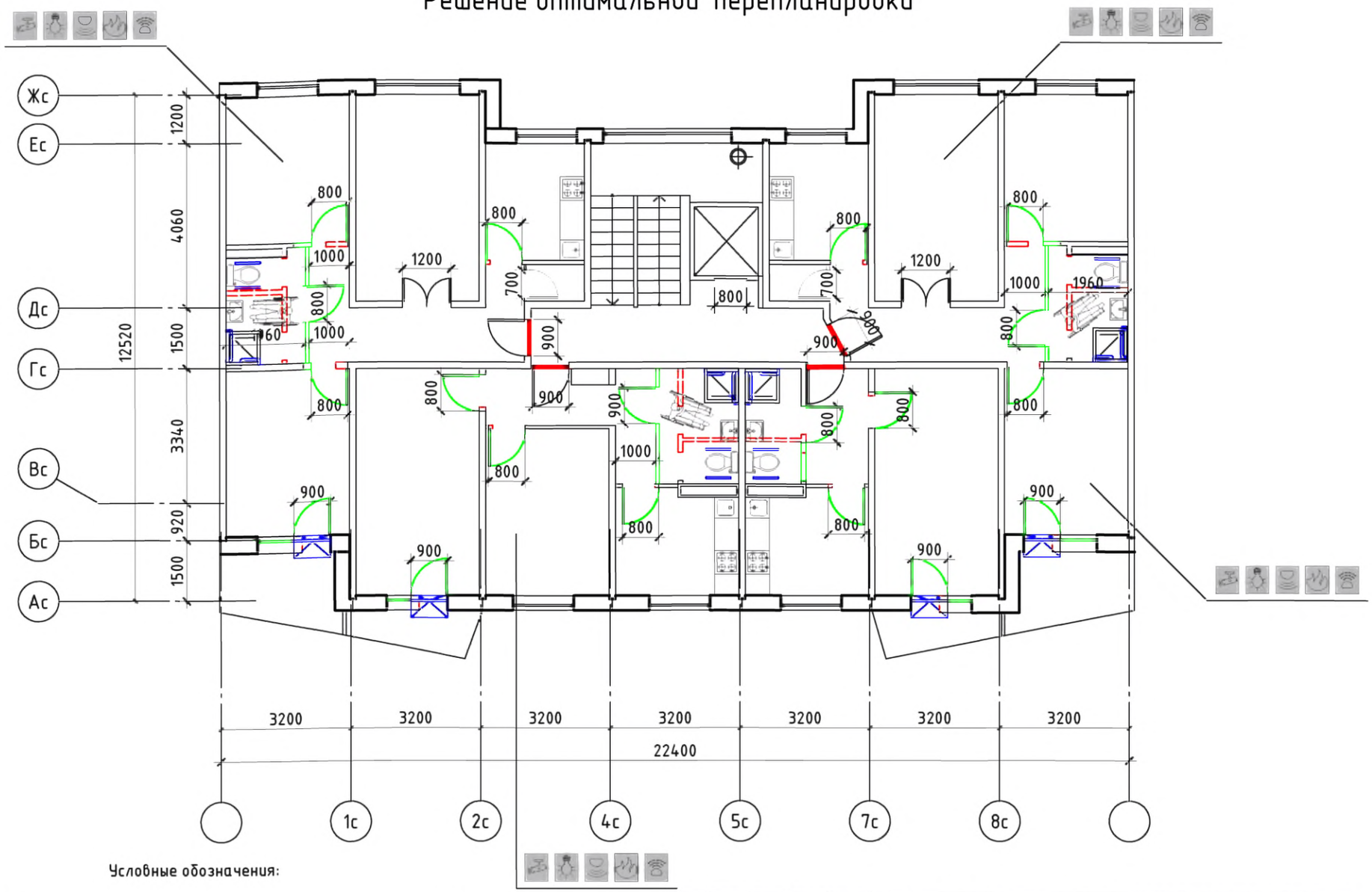

Условные обозначения:

- поручень
- вновь возводимая перегородка, дверной или оконный блок
- уменьшение порога входной двери в квартиру до h = 14 мм
- демонтируемая стена или перегородка, дверной проем (при недостаточной ширине)
- устройство съемного пандуса
- система видеонаблюдения
- оповещатель открывания балконной двери
- извещатель протечки воды
- автоматические пожарные извещатели
- датчик-сигнализатор утечки горючих газов

Изм.	Кол. уч.	Лист	№ док.	Подп.	Дата			
Разработал		Семикин П.П.			05.11.11	№ 35-ГК от 30.08.11 Заказчик: Министерство Регионального развития Российской Федерации		
Проверил		Смурова Н.Ю.			05.11.11	Альбом типовых проектных решений переоборудования объектов жилого фонда для проживания инвалидов и семей, имеющих детей-инвалидов		
ГАП		Крюков А.Р.			05.11.11	Переоборудование жилых домов СЕРИИ 121 (9 эт.)	Стадия: ТПР; Лист: 38; Листов: 73	
						Решение оптимальной перепланировки	ОАО "ЦНИИЭП жилых и общественных зданий (ЦНИИЭП жилища)"	

взаим. инв. N | подпись и дата | инв. N подл.

Решение максимальной перепланировки

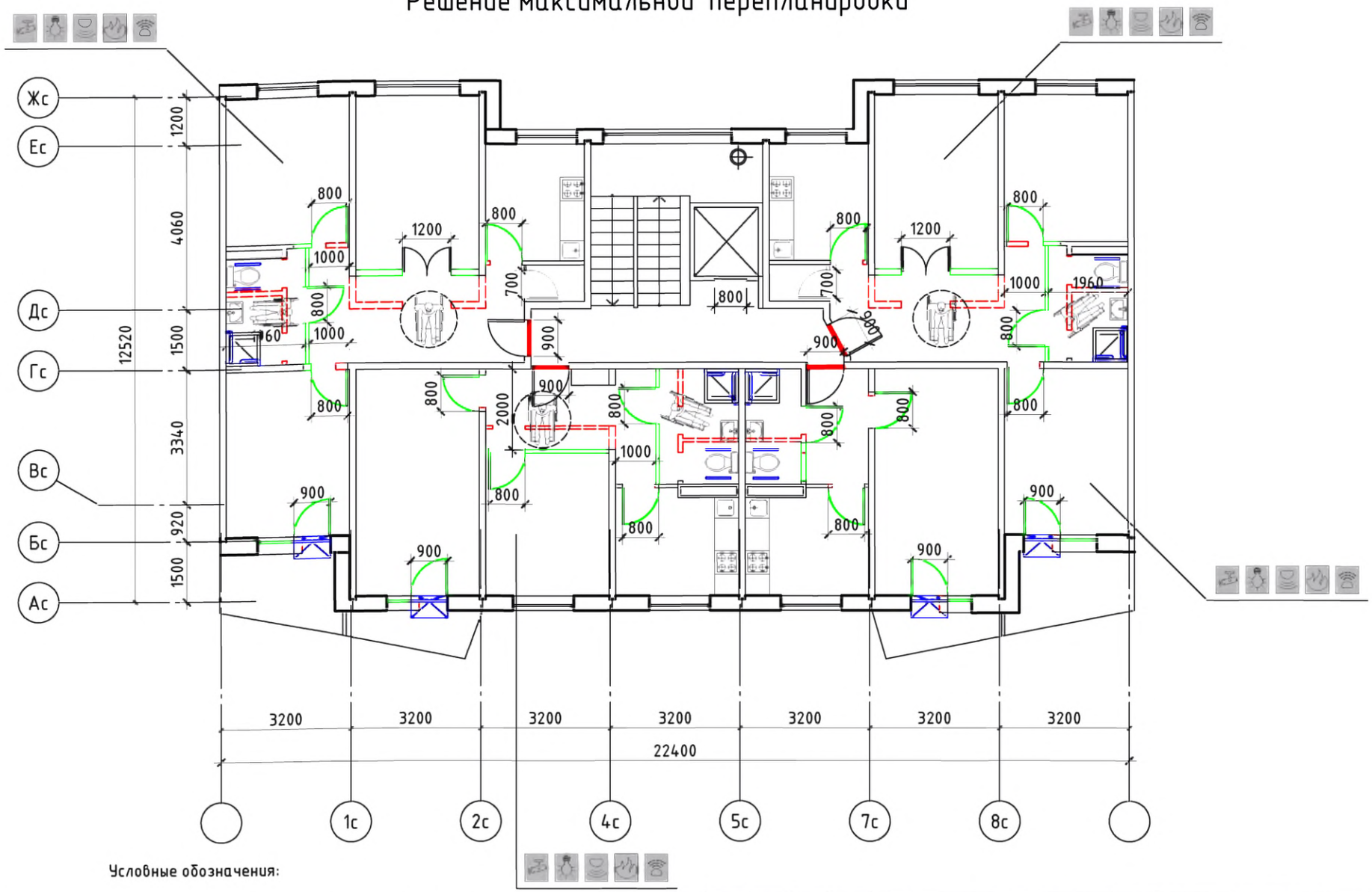

Условные обозначения:

- поручень
- вновь возводимая перегородка, дверной или оконный блок
- уменьшение порога входной двери в квартиру до h = 14 мм
- демонтируемая стена или перегородка, дверной проем (при недостаточной ширине)
- устройство съемного пандуса
- система видеонаблюдения
- оповещатель открывания балконной двери
- извещатель протечки воды
- автоматические пожарные извещатели
- датчик-сигнализатор утечки горючих газов

Изм.	Кол. уч.	Лист	№ док.	Подп.	Дата			
Разработал		Семикин П.П.			05.11.11	№ 35-ГК от 30.08.11 Заказчик: Министерство Регионального развития Российской Федерации		
Проверил		Смурова Н.Ю.			05.11.11	Альбом типовых проектных решений переоборудования объектов жилого фонда для проживания инвалидов и семей, имеющих детей-инвалидов		
ГАП		Крюков А.Р.			05.11.11	Переоборудование жилых домов СЕРИИ 121 (9 эт.)	Стадия: ТПР; Лист: 39; Листов: 73	
						Решение максимальной перепланировки	ОАО "ЦНИИЭП жилых и общественных зданий (ЦНИИЭП жилища)"	

взаим. инв. N	подпись и дата	инв. N подл.

Серия 135-0311

Типовое планировочное решение. Существующее положение

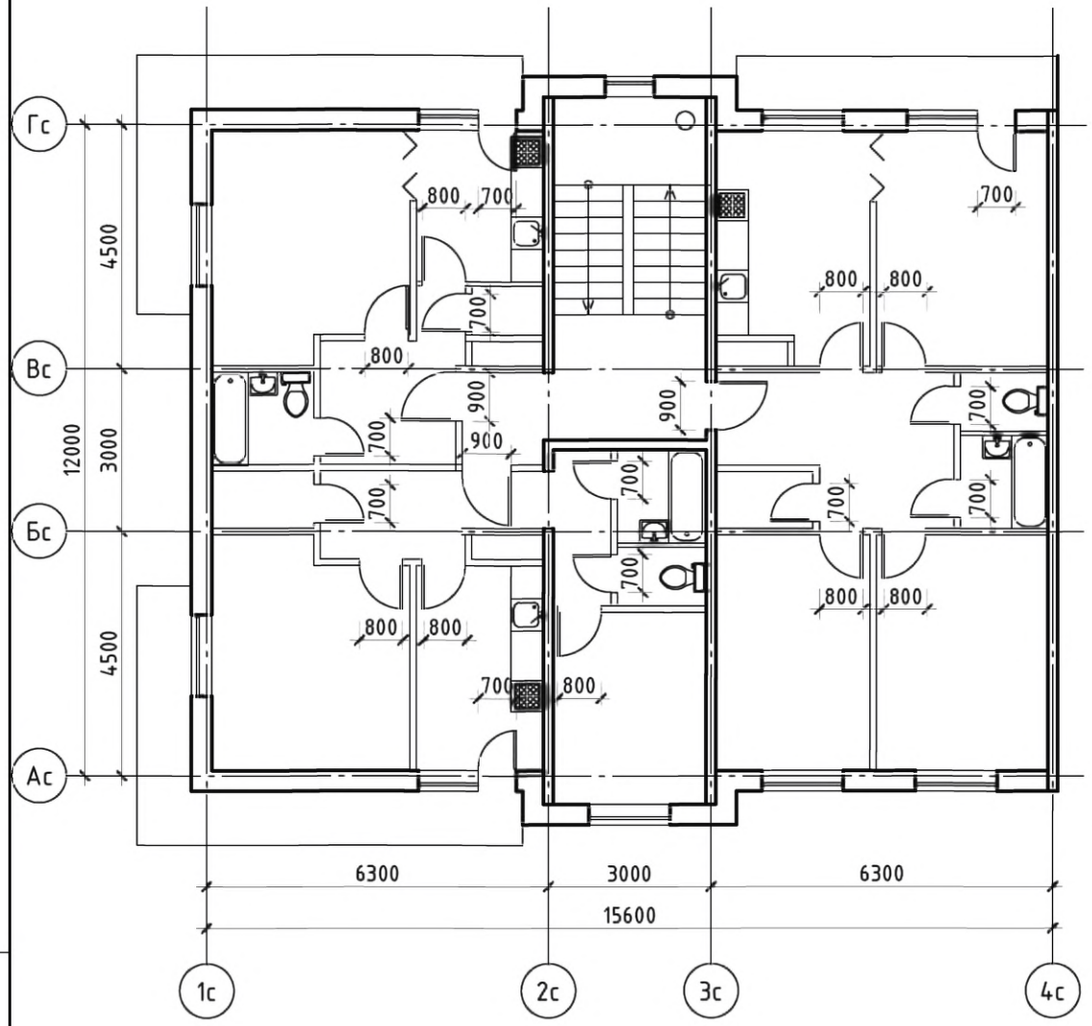

Решение минимальной перепланировки

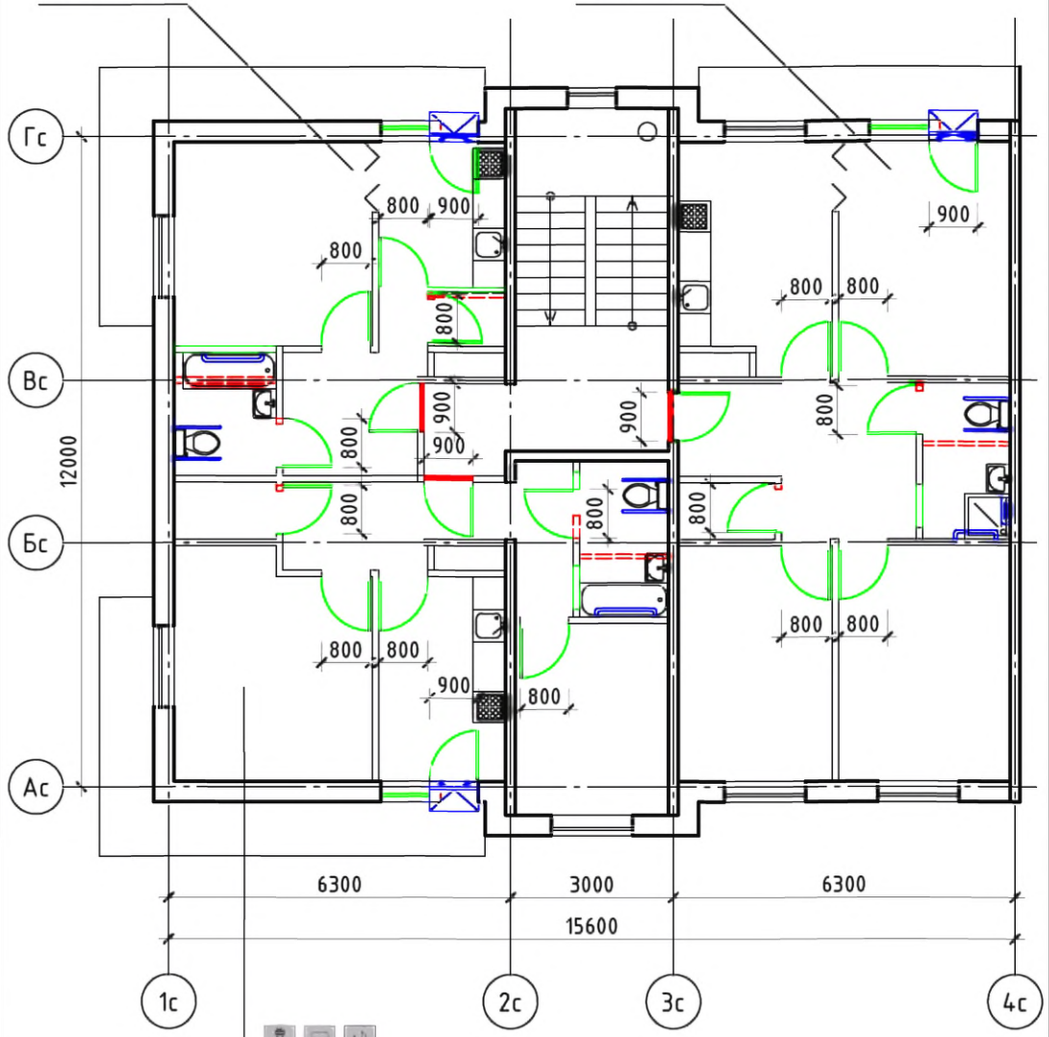

Условные обозначения:

- поручень
- вновь возводимая перегородка, дверной или оконный блок
- уменьшение порога входной двери в квартиру до h = 14 мм
- демонтируемая стена или перегородка, дверной проем (при недостаточной ширине)
- устройство съемного пандуса
- система видеонаблюдения
- оповещатель открывания балконной двери
- извещатель протечки воды
- автоматические пожарные извещатели
- датчик-сигнализатор утечки горючих газов

Примечание: планировки 1-го этажа, включая входную группу и помещения общего пользования 1-го этажа, см. альбом 1 л. 12

Изм.	Кол. уч	Лист	№ док.	Подп.	Дата			
Разработал		Семикин П.П.			05.11.11	№ 35-ГК от 30.08.11 Заказчик: Министерство Регионального развития Российской Федерации		
Проверил		Смурова Н.Ю			05.11.11	Альбом типовых проектных решений переоборудования объектов жилого фонда для проживания инвалидов и семей, имеющих детей-инвалидов		
ГАП		Крюков А.Р.			05.11.11	Переоборудование жилых домов СЕРИИ 135 (5 эт.)	Стадия: ТПР; Лист: 40; Листов: 73	
						Помещения общего пользования и квартиры типового этажа. Решение минимальной перепланировки	ОАО "ЦНИИЭП жилых и общественных зданий (ЦНИИЭП жилища)"	

взаим. инв. N

подпись и дата

инв. N подл.

Решение оптимальной перепланировки

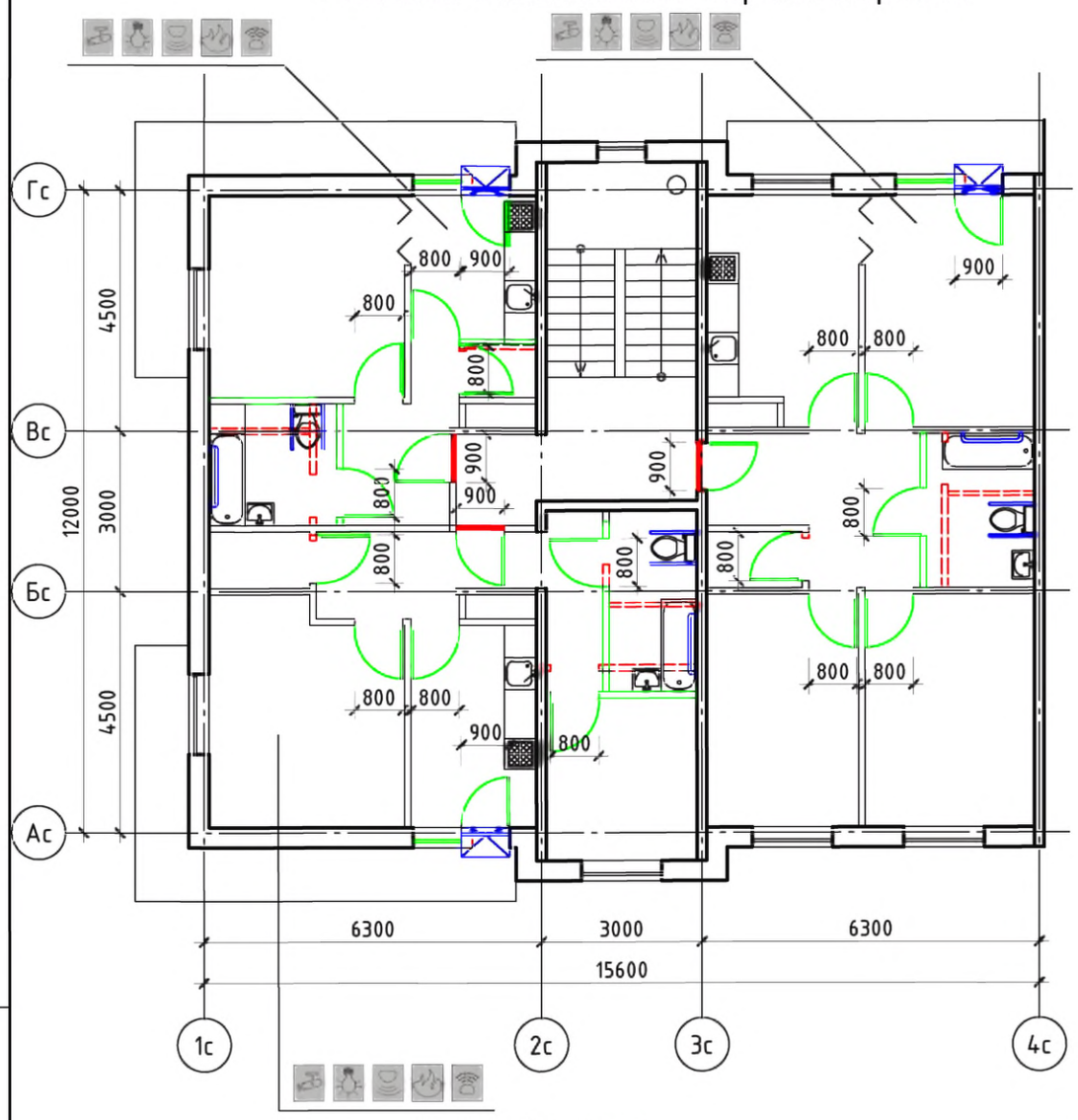

Решение максимальной перепланировки

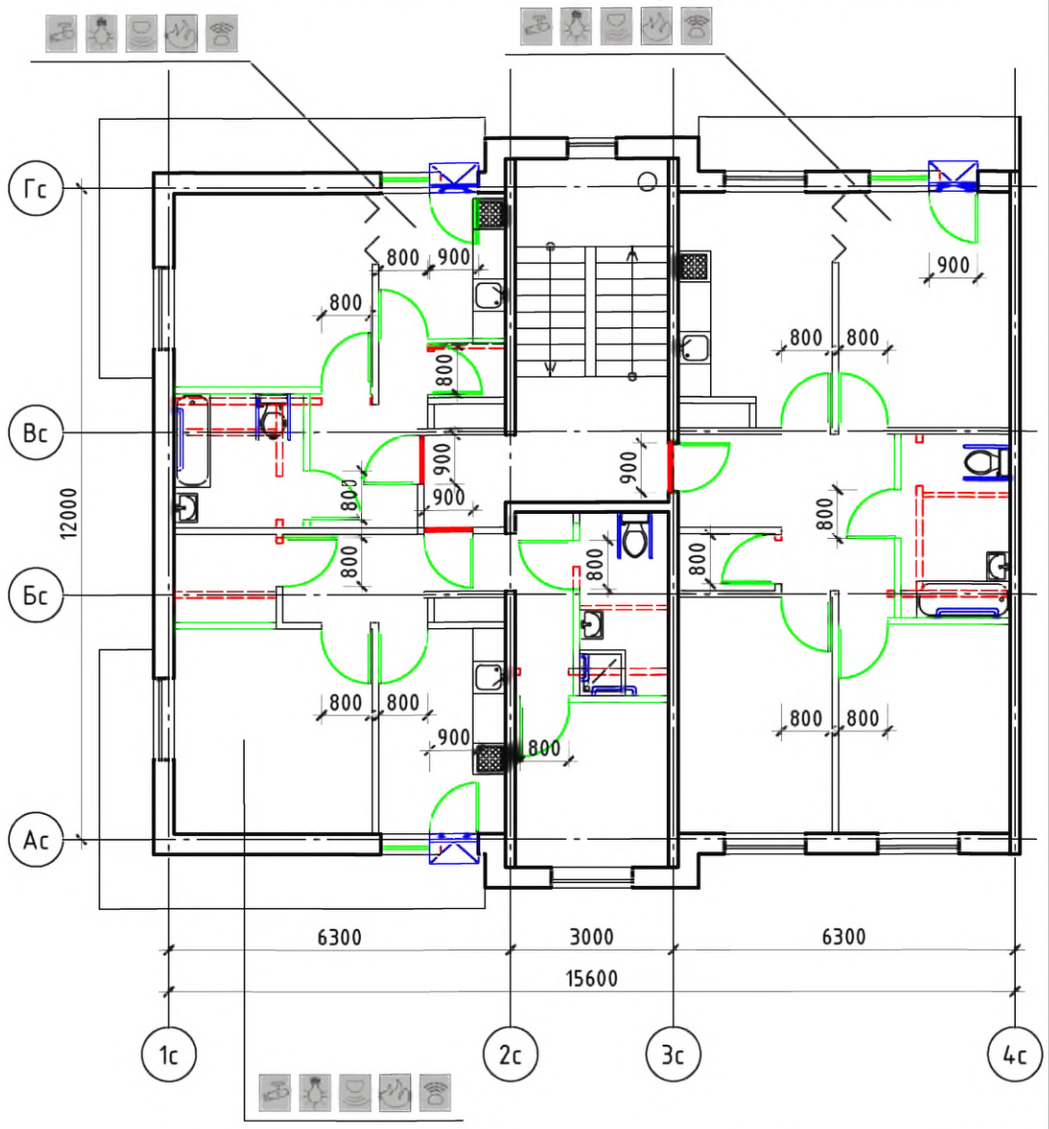

Условные обозначения:

- поручень
- вновь возводимая перегородка, дверной или оконный блок
- уменьшение порога входной двери в квартиру до h = 14 мм
- демонтируемая стена или перегородка, дверной проем (при недостаточной ширине)
- устройство съемного пандуса
- система видеонаблюдения
- оповещатель открывания балконной двери
- извещатель протечки воды
- автоматические пожарные извещатели
- датчик-сигнализатор утечки горючих газов

Примечание: планировки 1-го этажа, включая входную группу и помещения общего пользования 1-го этажа, см. альбом 1 л. 12

Изм.	Кол. уч	Лист	№ док.	Подп.	Дата			
Разработал		Семикин П.П.			05.11.11	Переоборудование жилых домов СЕРИИ 135 (5 эт.)	Стадия	Лист	Листов
Проверил		Смурова Н.Ю.			05.11.11		ТПР	41	73
ГАП		Крюков А.Р.			05.11.11	Решения оптимальной и максимальной перепланировок	ОАО "ЦНИИЭП жилых и общественных зданий (ЦНИИЭП жилища)"		

№ 35-ГК от 30.08.11 Заказчик: Министерство Регионального развития Российской Федерации

Альбом типовых проектных решений переоборудования объектов жилого фонда для проживания инвалидов и семей, имеющих детей-инвалидов

взаим. инв. N | подпись и дата | инв. N подл.

Серия 135-0283

Типовое планировочное решение.
Существующее положение

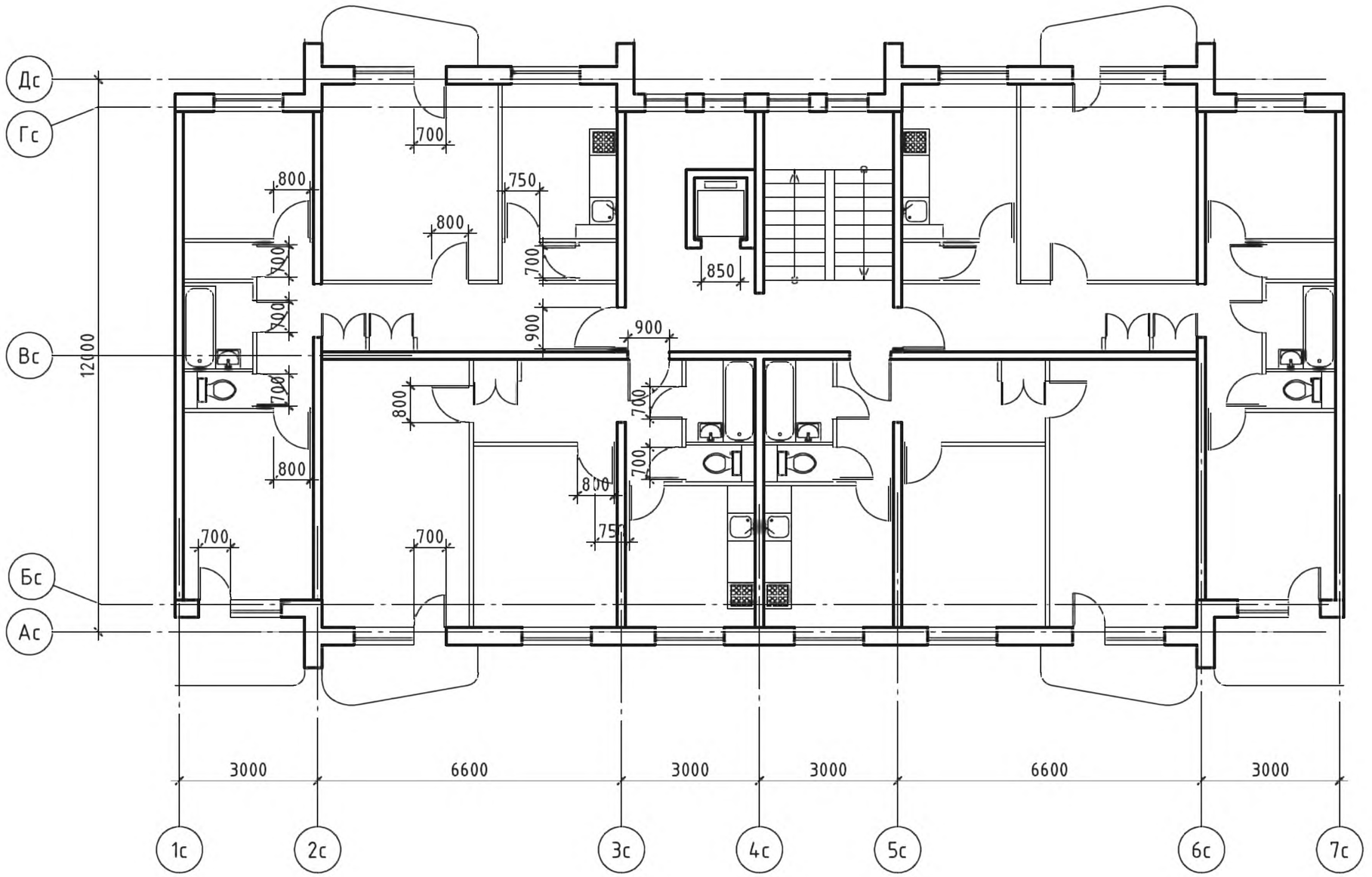

Изм.	Кол. уч.	Лист	№ док.	Подп.	Дата
Разработал		Семикин П.П.			05.11.11
Проверил		Смурова Н.Ю.			05.11.11
ГАП		Крюков А.Р.			05.11.11

№ 35-ГК от 30.08.11 Заказчик: Министерство Регионального развития Российской Федерации

Альбом типовых проектных решений переоборудования объектов жилого фонда для проживания инвалидов и семей, имеющих детей-инвалидов

Переоборудование жилых домов СЕРИИ 135 (9 эт.)

Стадия	Лист	Листов
ТПР	42	73

Помещения общего пользования и квартиры типового этажа

ОАО "ЦНИИЭП жилых и общественных зданий (ЦНИИЭП жилища)"

взаим. инв. N

подпись и дата

инв. N подл.

Решение минимальной перепланировки

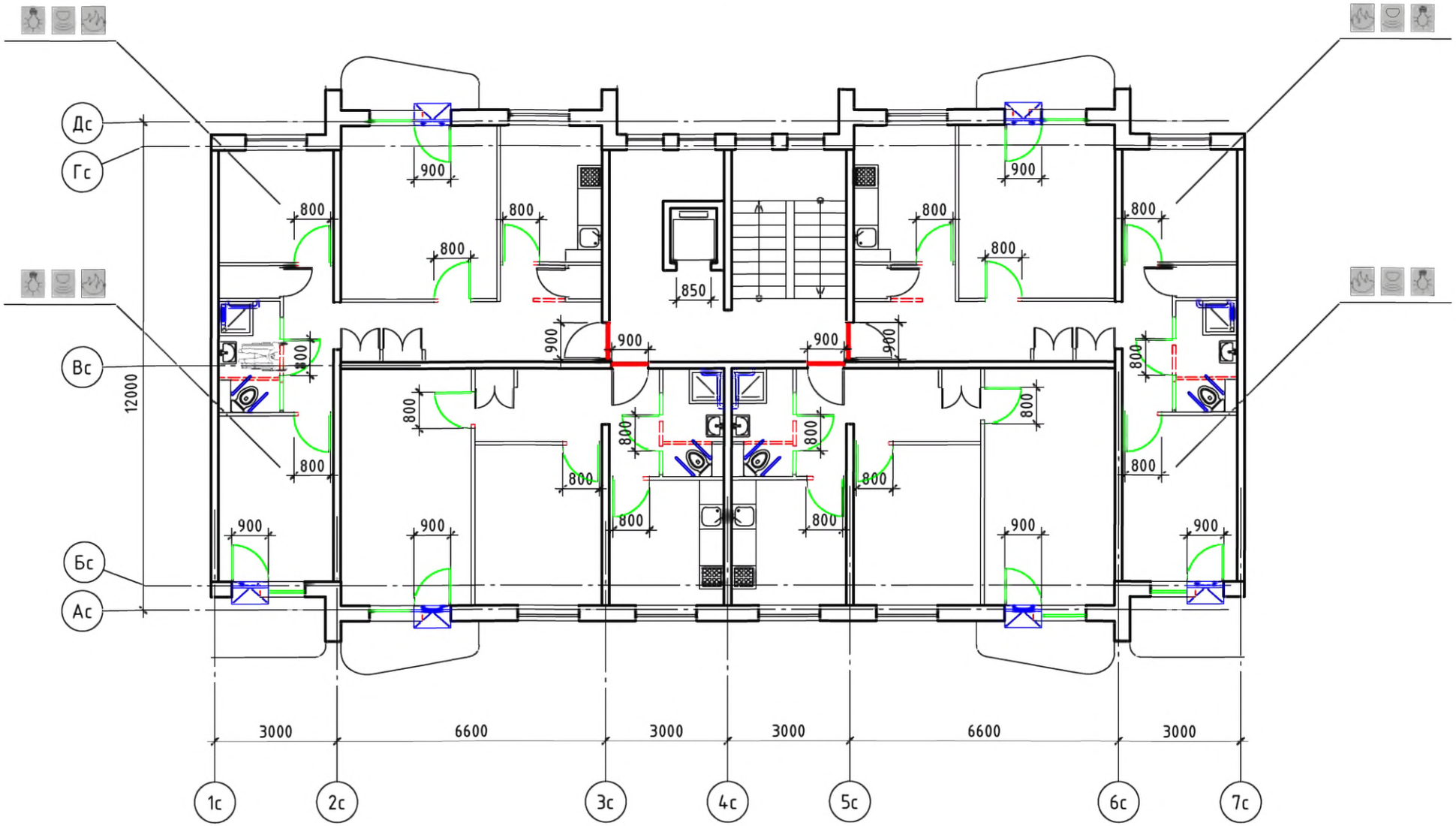

Условные обозначения:

- поручень
- вновь возводимая перегородка, дверной или оконный блок
- уменьшение порога входной двери в квартиру до h = 14 мм
- демонтируемая стена или перегородка, дверной проем (при недостаточной ширине)
- устройство съемного пандуса
- система видеонаблюдения
- оповещатель открывания балконной двери
- извещатель протечки воды
- автоматические пожарные извещатели
- датчик-сигнализатор утечки горючих газов

Изм.	Кол. уч.	Лист	№ док.	Подп.	Дата
Разработал		Семикин П.П.			05.11.11
Проверил		Смурова Н.Ю.			05.11.11
ГАП		Крюков А.Р.			05.11.11

№ 35-ГК от 30.08.11 Заказчик: Министерство Регионального развития Российской Федерации

Альбом типовых проектных решений переоборудования объектов жилого фонда для проживания инвалидов и семей, имеющих детей-инвалидов

Переоборудование жилых домов СЕРИИ 135 (9 эт.)

Стадия	Лист	Листов
ТПР	43	73

Решение минимальной перепланировки

ОАО "ЦНИИЭП жилых и общественных зданий (ЦНИИЭП жилища)"

Взаим. инв. N | Подпись и дата | Инв. N подл.

Решение оптимальной перепланировки

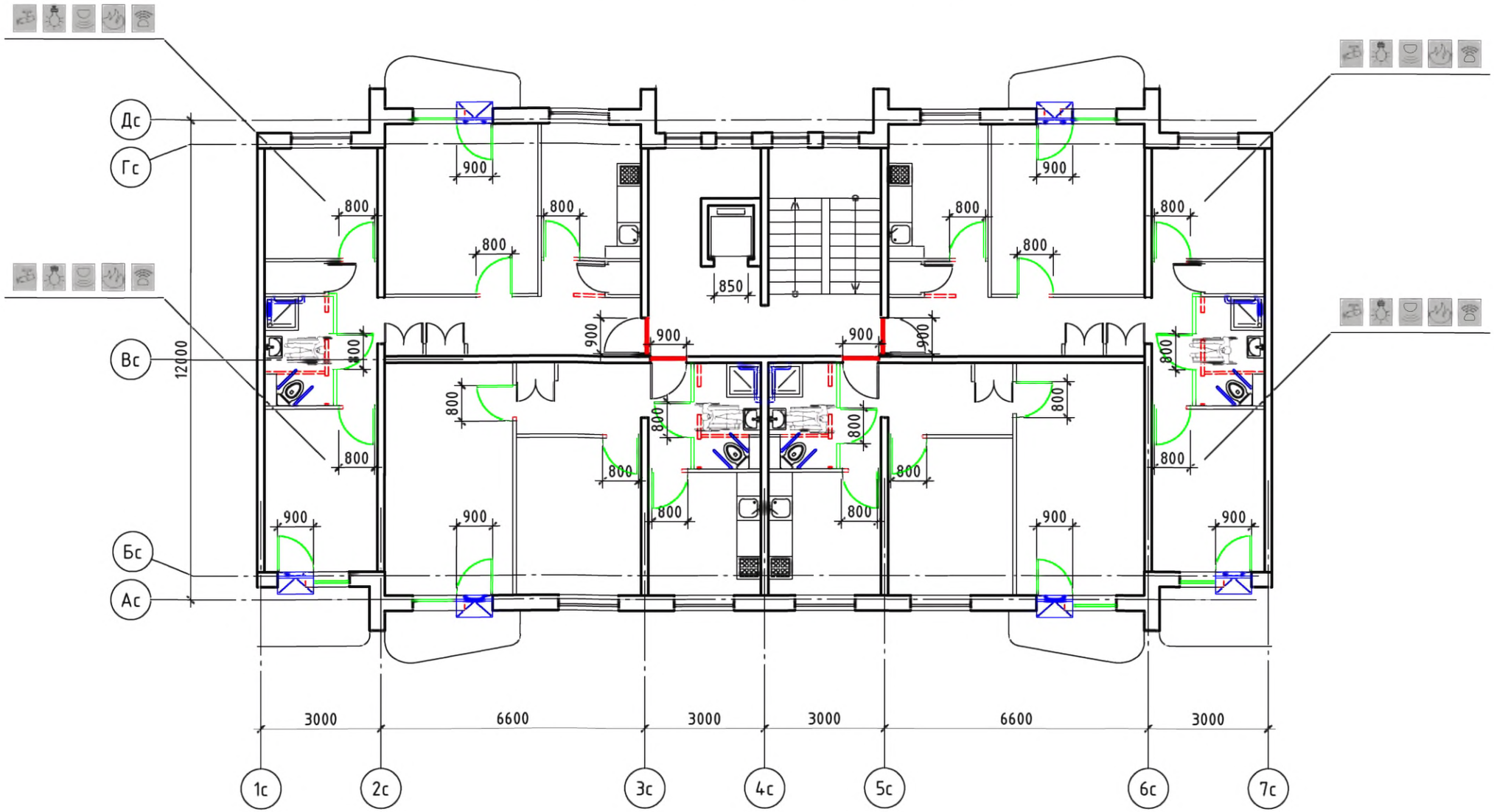

Условные обозначения:

- поручень
- вновь возводимая перегородка, дверной или оконный блок
- уменьшение порога входной двери в квартиру до h = 14 мм
- демонтируемая стена или перегородка, дверной проем (при недостаточной ширине)
- устройство съемного пандуса
- система видеонаблюдения
- оповещатель открывания балконной двери
- извещатель протечки воды
- автоматические пожарные извещатели
- датчик-сигнализатор утечки горючих газов

Изм.	Кол. уч	Лист	№ док.	Подп.	Дата
Разработал		Семикин П.П.			05.11.11
Проверил		Смурова Н.Ю.			05.11.11
ГАП		Крюков А.Р.			05.11.11

№ 35-ГК от 30.08.11 Заказчик: Министерство Регионального развития Российской Федерации

Альбом типовых проектных решений переоборудования объектов жилого фонда для проживания инвалидов и семей, имеющих детей-инвалидов

Переоборудование жилых домов СЕРИИ 135 (9 эт.)

Стадия	Лист	Листов
ТПР	44	73

Решение оптимальной перепланировки

ОАО "ЦНИИЭП жилых и общественных зданий (ЦНИИЭП жилища)"

взаим. инв. N | подпись и дата | инв. N подл.

Решение максимальной перепланировки

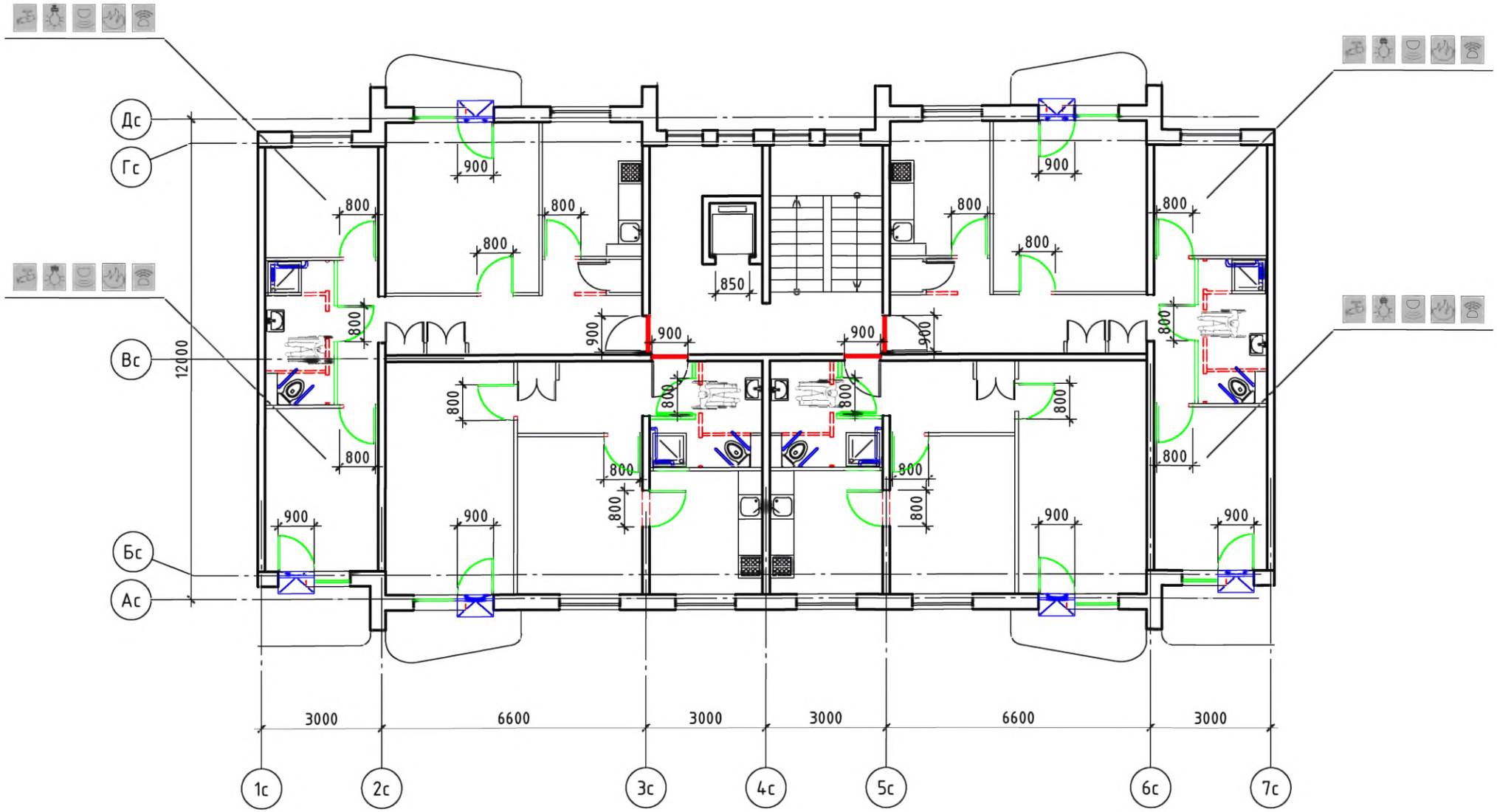

Условные обозначения:

- поручень
- вновь возводимая перегородка, дверной или оконный блок
- уменьшение порога входной двери в квартиру до h = 14 мм
- демонтируемая стена или перегородка, дверной проем (при недостаточной ширине)
- устройство съемного пандуса
- система видеонаблюдения
- оповещатель открывания балконной двери
- извещатель протечки воды
- автоматические пожарные извещатели
- датчик-сигнализатор утечки горючих газов

Изм.	Кол. уч	Лист	№ док.	Подп.	Дата
Разработал		Семикин П.П.			05.11.11
Проверил		Смурова Н.Ю			05.11.11
ГАП		Крюков А.Р.			05.11.11

№ 35-ГК от 30.08.11 Заказчик: Министерство Регионального развития Российской Федерации

Альбом типовых проектных решений переоборудования объектов жилого фонда для проживания инвалидов и семей, имеющих детей-инвалидов

Переоборудование жилых домов СЕРИИ 135 (9 эт.)

Стадия	Лист	Листов
ТПР	45	73

Решение максимальной перепланировки

ОАО "ЦНИИЭП жилых и общественных зданий (ЦНИИЭП жилища)"

взаим. инв. N | подпись и дата | инв. N подл.

Серия 510

Типовое планировочное решение.
Существующее положение

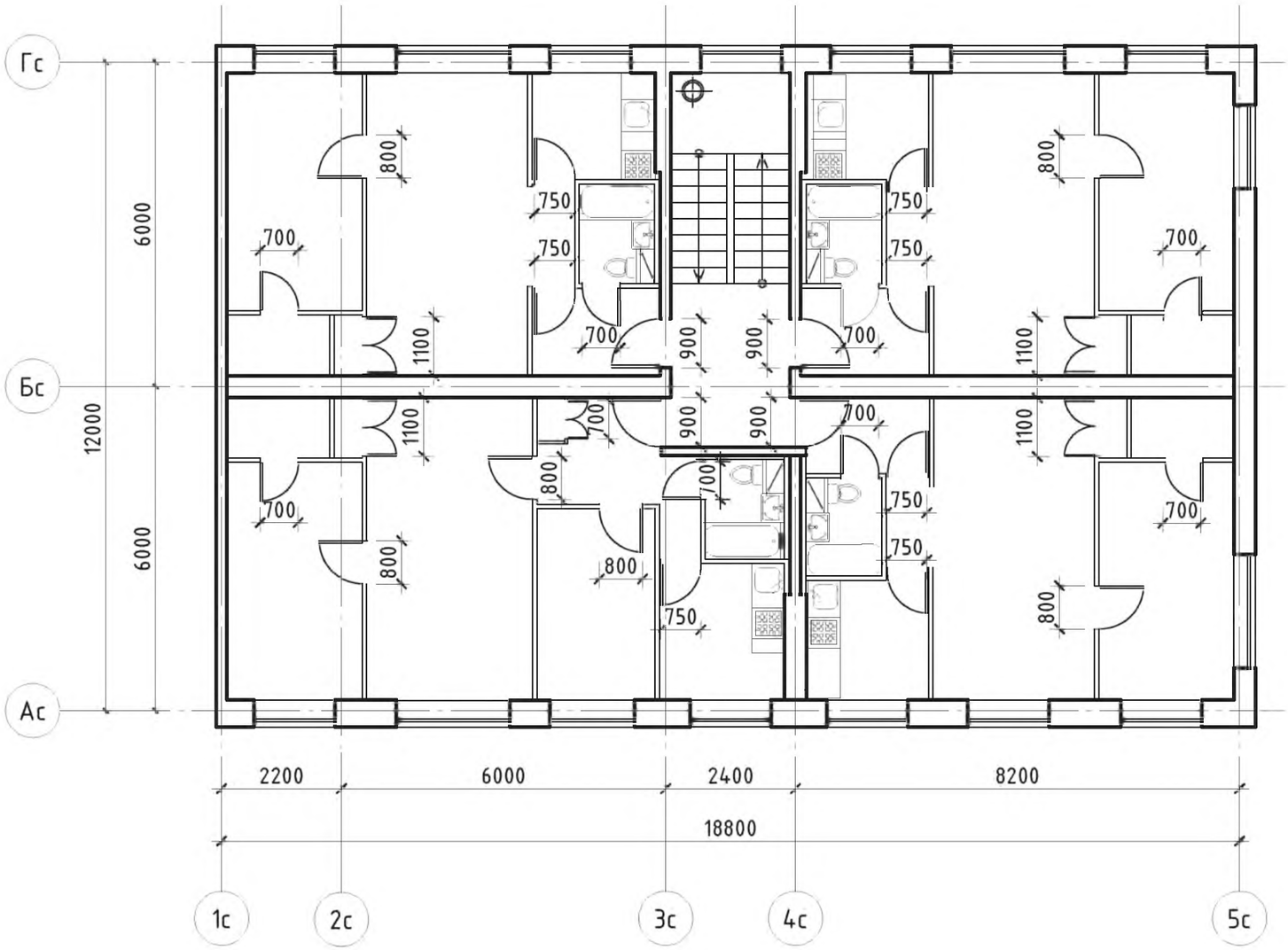

Примечание: планировки 1-го этажа, включая входную группу
и помещения общего пользования 1-го этажа, см. альбом 1 л. 14

						№ 35-ГК от 30.08.11	Заказчик: Министерство Регионального развития Российской Федерации
						Альбом типовых проектных решений переоборудования объектов жилого фонда для проживания инвалидов и семей, имеющих детей-инвалидов	
Изм.	Кол. уч.	Лист	№ док.	Подп.	Дата		
Разработал		Семикин П.П.			05.11.11	Переоборудование жилых домов СЕРИИ 510 (5 эт.)	Стадия: ТПР; Лист: 46; Листов: 73
Проверил		Смурова Н.Ю.			05.11.11		
ГАП		Крюков А.Р.			05.11.11	Помещения общего пользования и квартиры типового этажа	ОАО "ЦНИИЭП жилых и общественных зданий (ЦНИИЭП жилища)"

взаим. инв. N

подпись и дата

инв. N подл.

Решение минимальной перепланировки

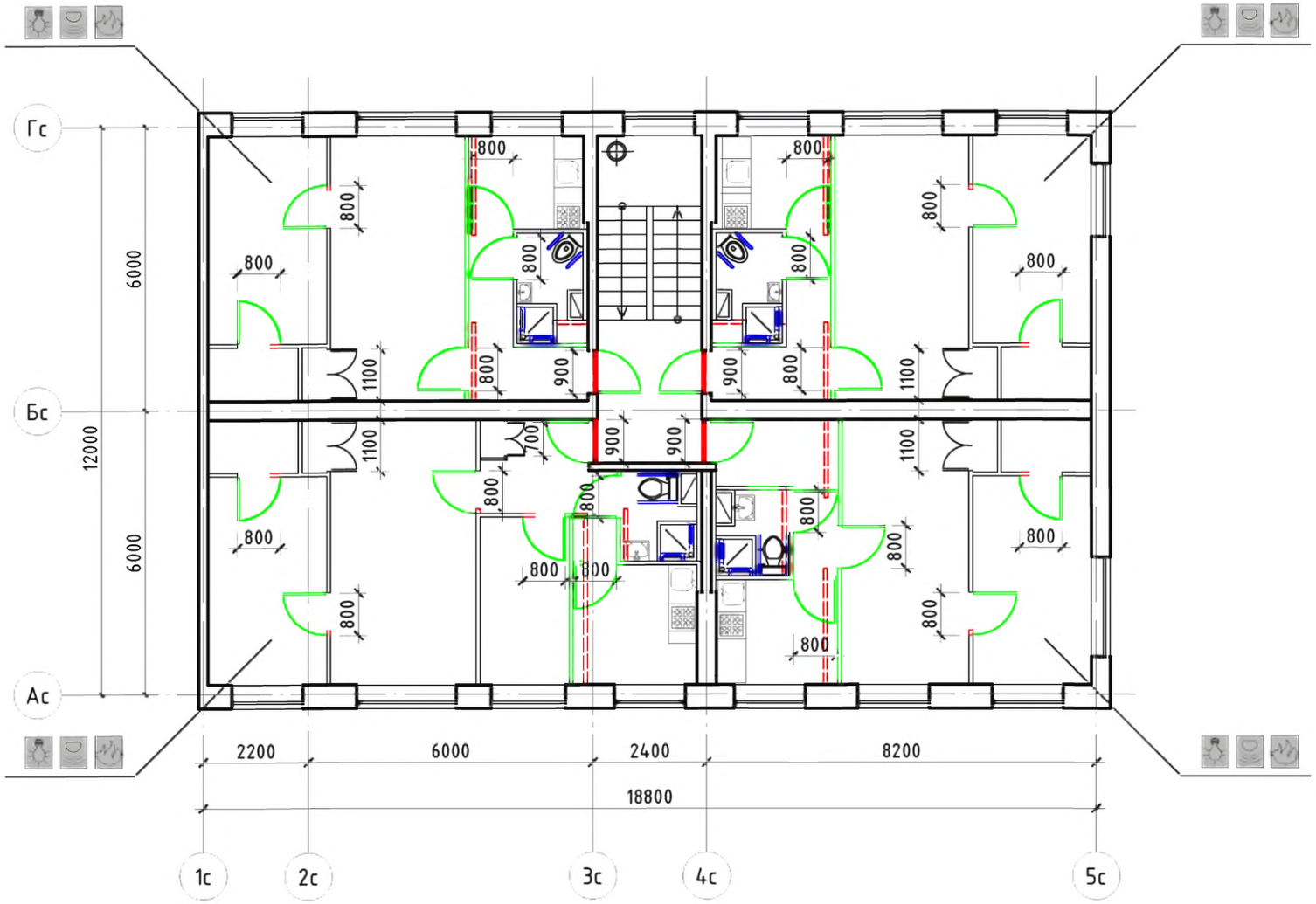

Условные обозначения:

- поручень
- вновь возводимая перегородка, дверной или оконный блок
- уменьшение порога входной двери в квартиру до h = 14 мм
- демонтируемая стена или перегородка, дверной проем (при недостаточной ширине)
- устройство съемного пандуса
- система видеонаблюдения
- оповещатель открывания балконной двери
- извещатель протечки воды
- автоматические пожарные извещатели
- датчик-сигнализатор утечки горючих газов

Примечание: планировки 1-го этажа, включая входную группу и помещения общего пользования 1-го этажа, см. альбом 1 л. 14

Изм.	Кол. уч	Лист	№ док.	Подп.	Дата
Разработал		Семикин П.П.			05.11.11
Проверил		Смурова Н.Ю.			05.11.11
ГАП		Крюков А.Р.			05.11.11

№ 35-ГК от 30.08.11 Заказчик: Министерство Регионального развития Российской Федерации

Альбом типовых проектных решений переоборудования объектов жилого фонда для проживания инвалидов и семей, имеющих детей-инвалидов

Переоборудование жилых домов СЕРИИ 510 (5 эт.)

Стадия	Лист	Листов
ТПР	47	73

Решение минимальной перепланировки

ОАО "ЦНИИЭП жилых и общественных зданий (ЦНИИЭП жилища)"

инв. N подл.	подпись и дата	взаим. инв. N

Решение оптимальной перепланировки

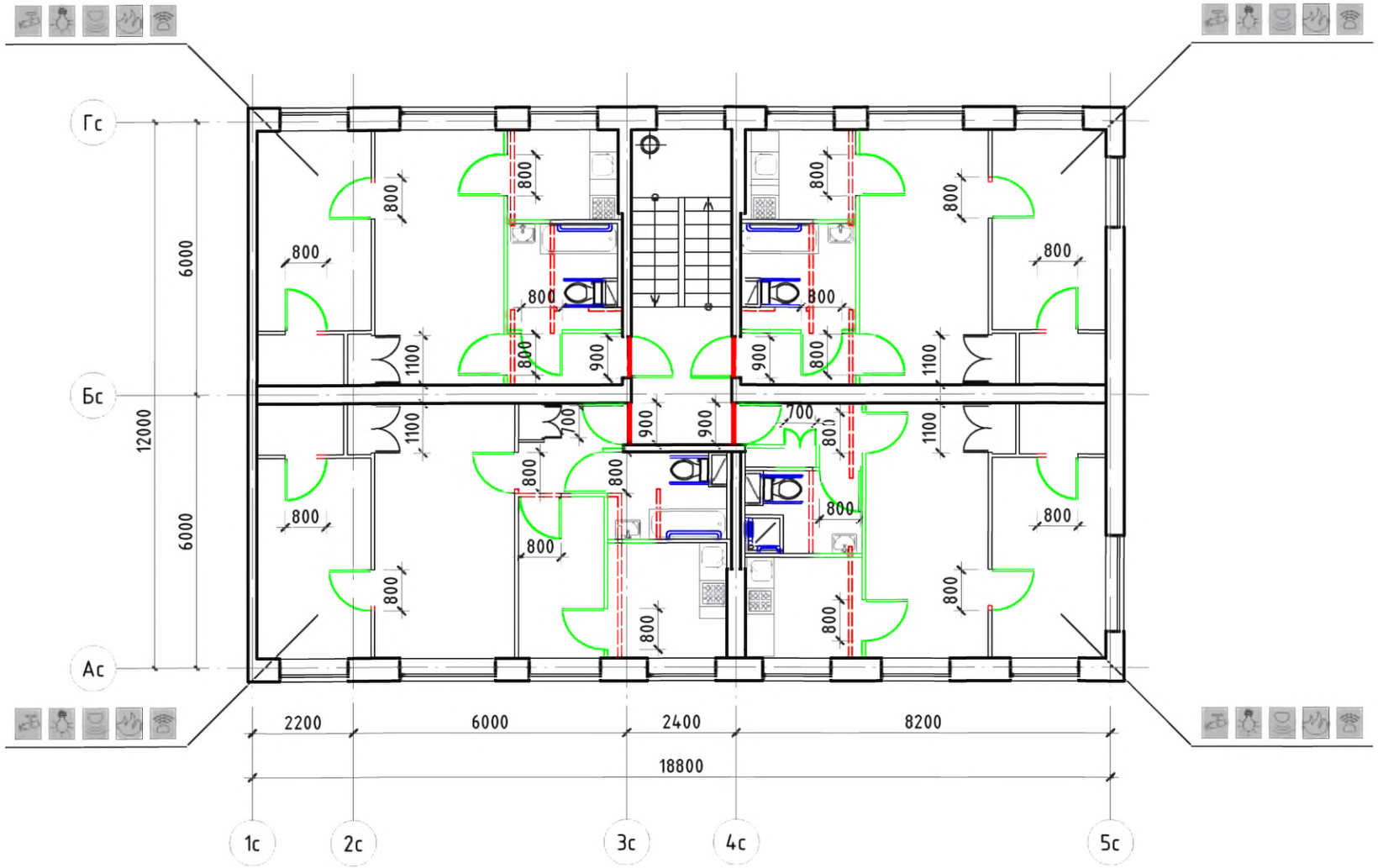

Условные обозначения:

- поручень
- вновь возводимая перегородка, дверной или оконный блок
- уменьшение порога входной двери в квартиру до h = 14 мм
- демонтируемая стена или перегородка, дверной проем (при недостаточной ширине)
- устройство съемного пандуса
- система видеонаблюдения
- оповещатель открывания балконной двери
- извещатель протечки воды
- автоматические пожарные извещатели
- датчик-сигнализатор утечки горючих газов

Примечание: планировки 1-го этажа, включая входную группу и помещения общего пользования 1-го этажа, см. альбом 1 л. 14

Изм.	Кол. уч	Лист	№ док.	Подп.	Дата			
Разработал		Семикин П.П.			05.11.11	№ 35-ГК от 30.08.11 Заказчик: Министерство Регионального развития Российской Федерации		
Проверил		Смурова Н.Ю.			05.11.11	Альбом типовых проектных решений переоборудования объектов жилого фонда для проживания инвалидов и семей, имеющих детей-инвалидов		
ГАП		Крюков А.Р.			05.11.11	Переоборудование жилых домов СЕРИИ 510 (5 эт.)	Стадия: ТПР; Лист: 48; Листов: 73	
						Решение оптимальной перепланировки	ОАО "ЦНИИЭП жилых и общественных зданий (ЦНИИЭП жилища)"	

взаим. инв. N	подпись и дата	инв. N подл.

Решение максимальной перепланировки

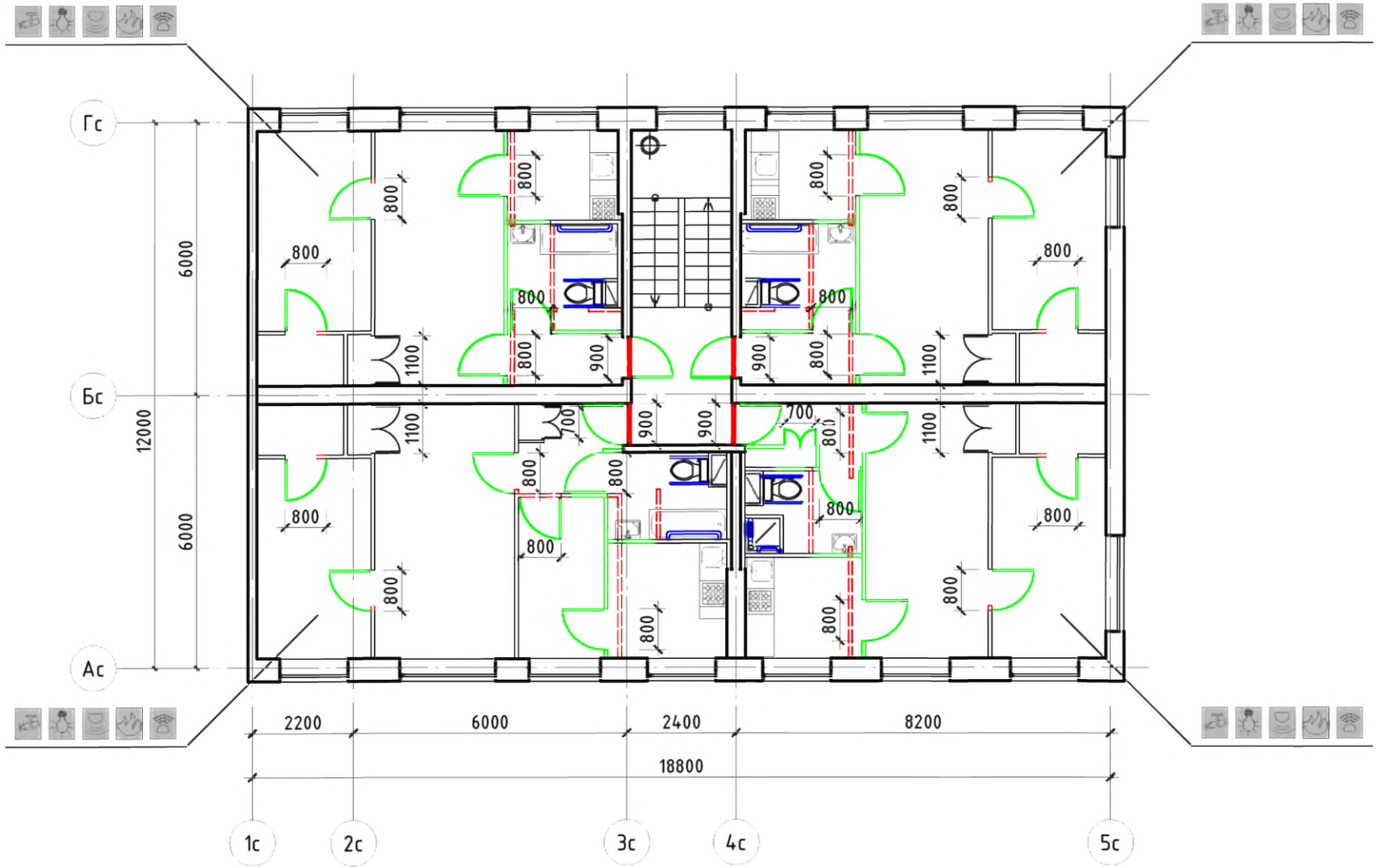

Условные обозначения:

- поручень
- вновь возводимая перегородка, дверной или оконный блок
- уменьшение порога входной двери в квартиру до h = 14 мм
- демонтируемая стена или перегородка, дверной проем (при недостаточной ширине)
- устройство съемного пандуса
- система видеонаблюдения
- оповещатель открывания балконной двери
- извещатель протечки воды
- автоматические пожарные извещатели
- датчик-сигнализатор утечки горючих газов

Примечание: планировки 1-го этажа, включая входную группу и помещения общего пользования 1-го этажа, см. альбом 1 л. 14

Изм.	Кол. уч	Лист	№ док.	Подп.	Дата				
Разработал		Семикин П.П.			05.11.11	№ 35-ГК от 30.08.11 Заказчик: Министерство Регионального развития Российской Федерации			
Проверил		Смурова Н.Ю.			05.11.11	Альбом типовых проектных решений переоборудования объектов жилого фонда для проживания инвалидов и семей, имеющих детей-инвалидов			
ГАП		Крюков А.Р.			05.11.11	Переоборудование жилых домов СЕРИИ 510 (5 эт.)	Стадия: ТПР	Лист: 49	Листов: 73
						Решение максимальной перепланировки	ОАО "ЦНИИЭП жилых и общественных зданий (ЦНИИЭП жилища)"		

взаим. инв. N	подпись и дата	инв. N подл.

Серия 511

Типовое планировочное решение.
Существующее положение

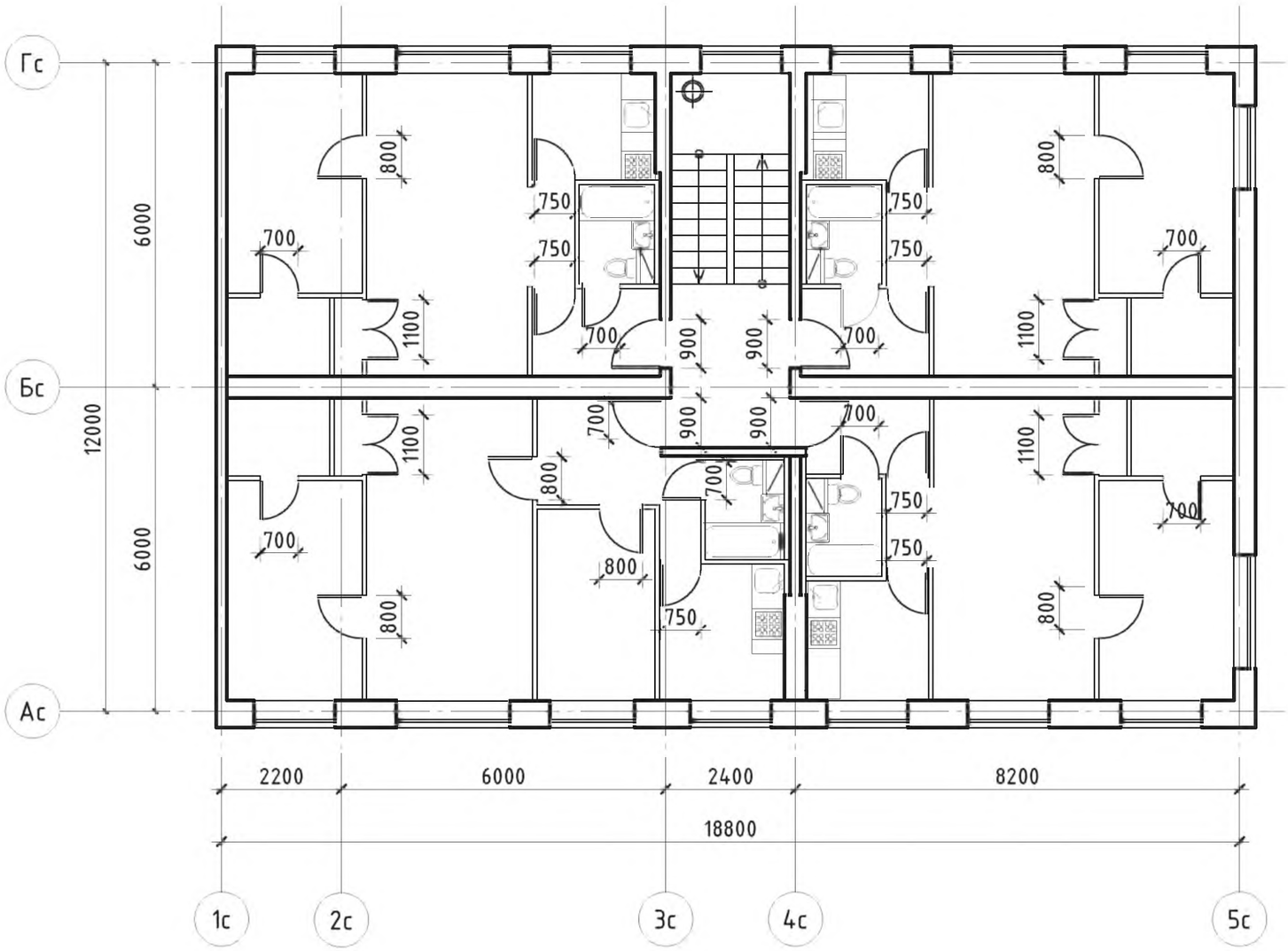

Примечание: планировки 1-го этажа, включая входную группу
и помещения общего пользования 1-го этажа, см. альбом 1 л. 15

Изм.	Кол. уч.	Лист	№ док.	Подп.	Дата
Разработал		Семикин П.П.			05.11.11
Проверил		Смурова Н.Ю.			05.11.11
ГАП		Крюков А.Р.			05.11.11

№ 35-ГК от 30.08.11 Заказчик: Министерство Регионального развития Российской Федерации

Альбом типовых проектных решений переоборудования объектов жилого фонда для проживания инвалидов и семей, имеющих детей-инвалидов

Переоборудование жилых домов СЕРИИ 511 (5эт.)	Стадия	Лист	Листов
	ТПР	50	73
Помещения общего пользования и квартиры типового этажа	ОАО "ЦНИИЭП жилых и общественных зданий (ЦНИИЭП жилища)"		

взаим. инв. N

подпись и дата

инв. N подл.

Решение минимальной перепланировки

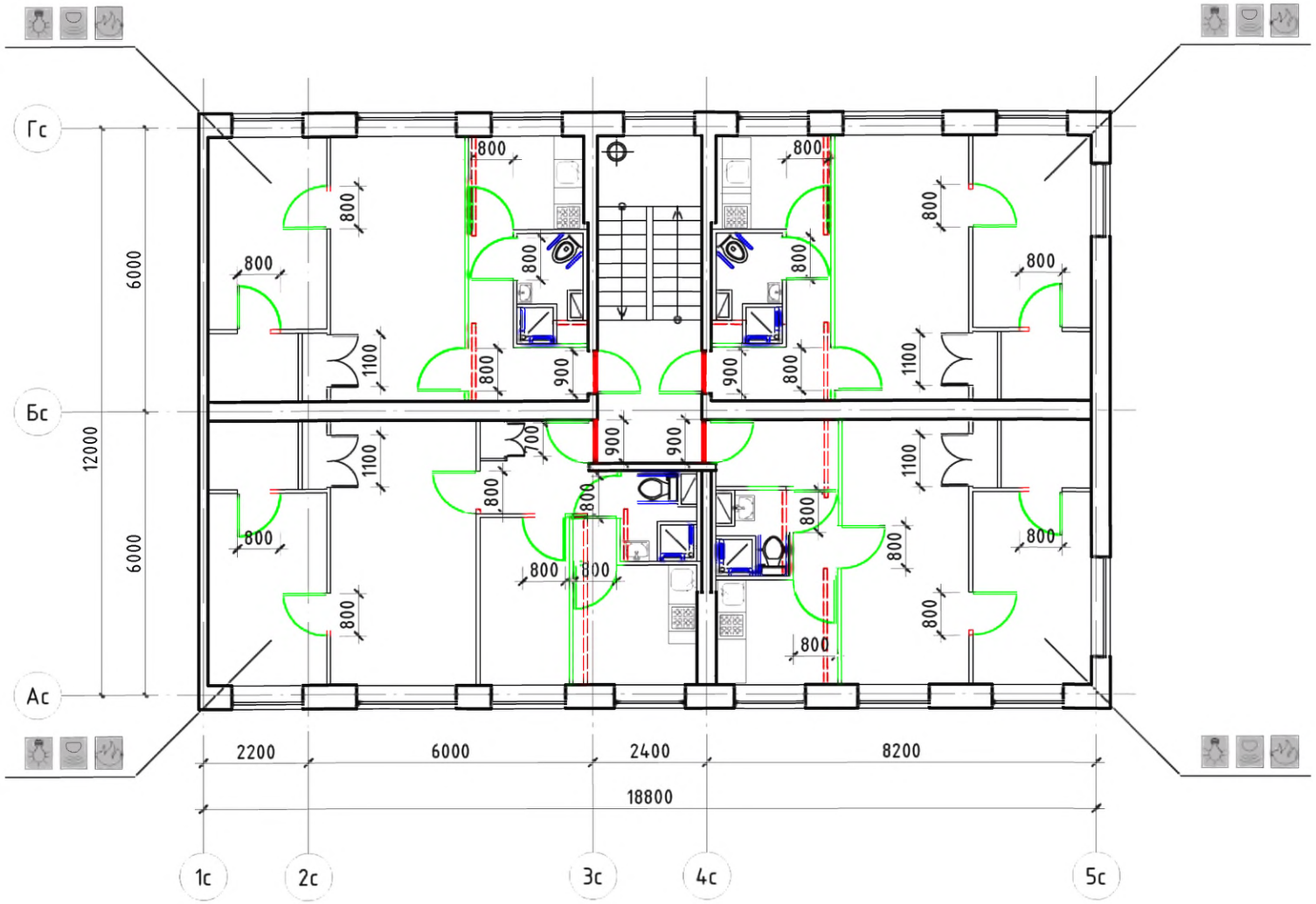

Условные обозначения:

- поручень
- вновь возводимая перегородка, дверной или оконный блок
- уменьшение порога входной двери в квартиру до h = 14 мм
- демонтируемая стена или перегородка, дверной проем (при недостаточной ширине)
- устройство съемного пандуса
- система видеонаблюдения
- оповещатель открывания балконной двери
- извещатель протечки воды
- автоматические пожарные извещатели
- датчик-сигнализатор утечки горючих газов

Примечание: планировки 1-го этажа, включая входную группу и помещения общего пользования 1-го этажа, см. альбом 1 л. 15

Изм.	Кол. уч	Лист	№ док.	Подп.	Дата			
Разработал		Семикин П.П.			05.11.11	№ 35-ГК от 30.08.11 Заказчик: Министерство Регионального развития Российской Федерации		
Проверил		Смурова Н.Ю.			05.11.11	Альбом типовых проектных решений переоборудования объектов жилого фонда для проживания инвалидов и семей, имеющих детей-инвалидов		
ГАП		Крюков А.Р.			05.11.11	Переоборудование жилых домов СЕРИИ 511 (5эт.)	Стадия: ТПР; Лист: 51; Листов: 73	
						Решение минимальной перепланировки	ОАО "ЦНИИЭП жилых и общественных зданий (ЦНИИЭП жилища)"	

взаим. инв. N	подпись и дата	инв. N подл.

Решение оптимальной перепланировки

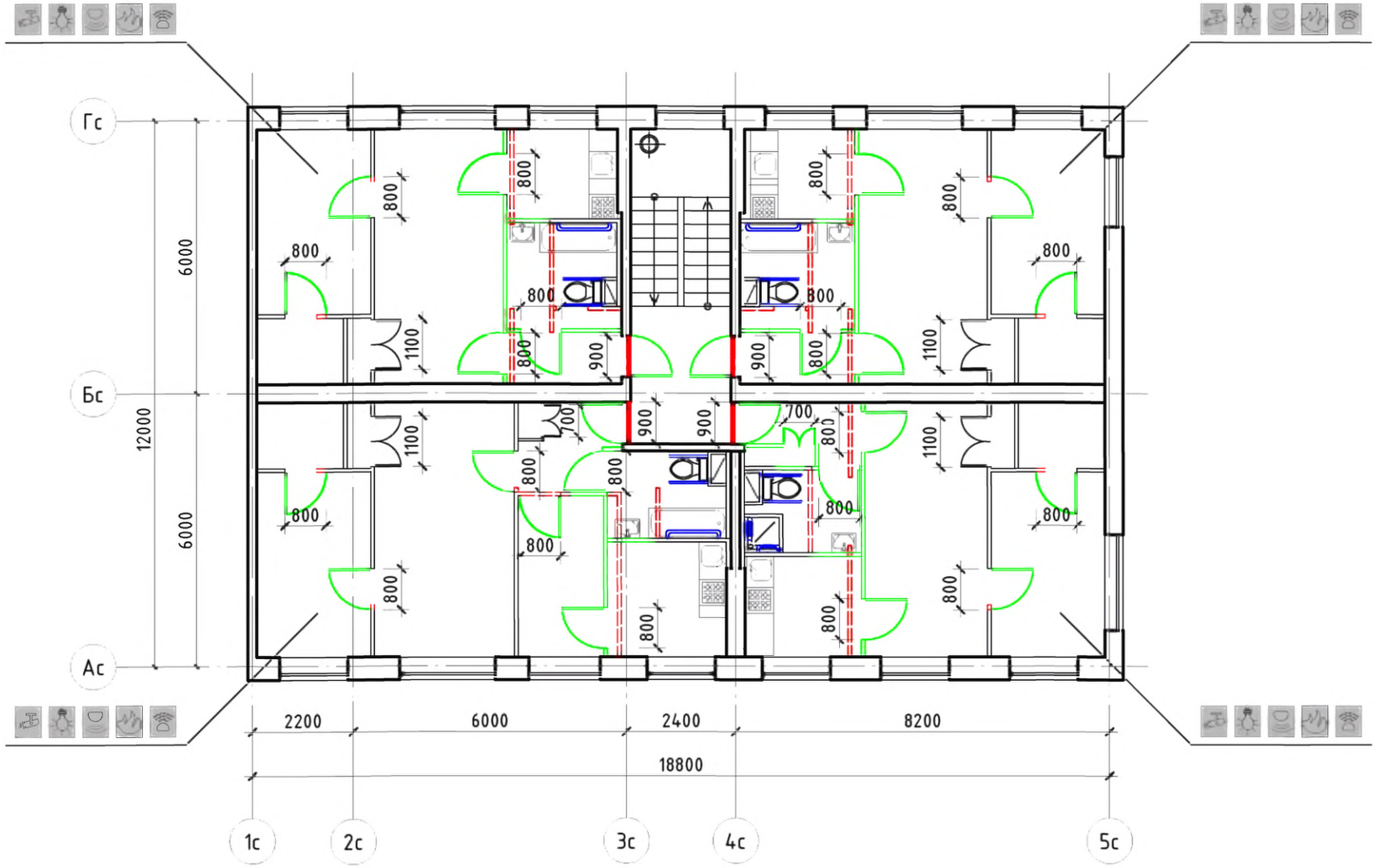

Условные обозначения:

- поручень
- вновь возводимая перегородка, дверной или оконный блок
- уменьшение порога входной двери в квартиру до h = 14 мм
- демонтируемая стена или перегородка, дверной проем (при недостаточной ширине)
- устройство съемного пандуса
- система видеонаблюдения
- оповещатель открывания балконной двери
- извещатель протечки воды
- автоматические пожарные извещатели
- датчик-сигнализатор утечки горючих газов

Примечание: планировки 1-го этажа, включая входную группу и помещения общего пользования 1-го этажа, см. альбом 1 л. 15

Изм.	Кол. уч	Лист	№ док.	Подп.	Дата
Разработал		Семикин П.П.			05.11.11
Проверил		Смурова Н.Ю			05.11.11
ГАП		Крюков А.Р.			05.11.11

№ 35-ГК от 30.08.11 Заказчик: Министерство Регионального развития Российской Федерации

Альбом типовых проектных решений переоборудования объектов жилого фонда для проживания инвалидов и семей, имеющих детей-инвалидов

Переоборудование жилых домов СЕРИИ 511 (5эт.)

Стадия	Лист	Листов
ТПР	52	73

Решение оптимальной перепланировки

ОАО "ЦНИИЭП жилых и общественных зданий (ЦНИИЭП жилища)"

взаим. инв. N

подпись и дата

инв. N подл.

Решение максимальной перепланировки

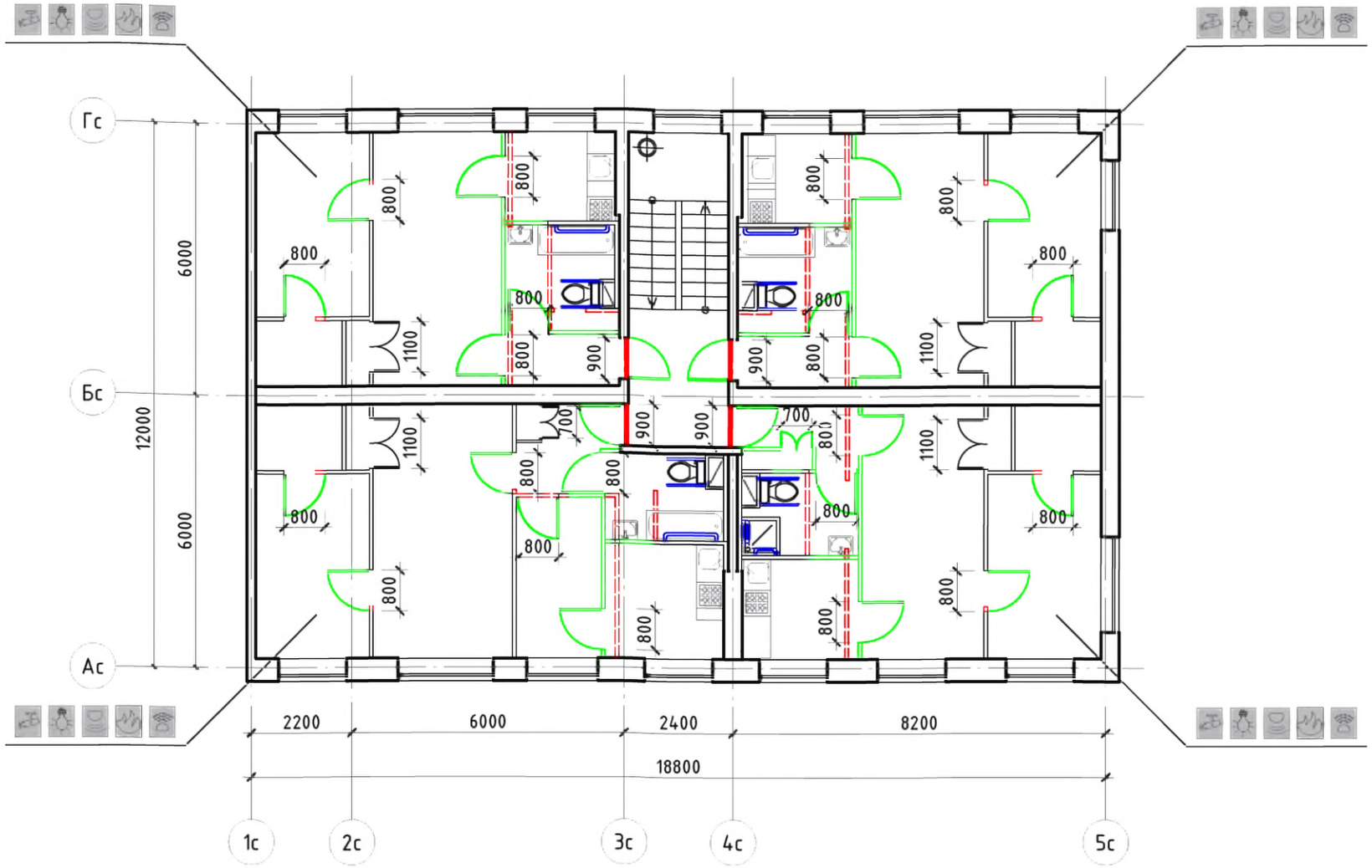

Условные обозначения:

- поручень
- вновь возводимая перегородка, дверной или оконный блок
- уменьшение порога входной двери в квартиру до h = 14 мм
- демонтируемая стена или перегородка, дверной проем (при недостаточной ширине)
- устройство съемного пандуса
- система видеонаблюдения
- оповещатель открывания балконной двери
- извещатель протечки воды
- автоматические пожарные извещатели
- датчик-сигнализатор утечки горючих газов

Примечание: планировки 1-го этажа, включая входную группу и помещения общего пользования 1-го этажа, см. альбом 1 л. 15

Изм.	Кол. уч.	Лист	№ док.	Подп.	Дата
Разработал		Семикин П.П.			05.11.11
Проверил		Смурова Н.Ю			05.11.11
ГАП		Крюков А.Р.			05.11.11

№ 35-ГК от 30.08.11 Заказчик: Министерство Регионального развития Российской Федерации

Альбом типовых проектных решений переоборудования объектов жилого фонда для проживания инвалидов и семей, имеющих детей-инвалидов

Переоборудование жилых домов СЕРИИ 511 (5эт.)

Стадия	Лист	Листов
ТПР	53	73

Решение максимальной перепланировки

ОАО "ЦНИИЭП жилых и общественных зданий (ЦНИИЭП жилища)"

инв. N подл.	подпись и дата	взаим. инв. N

Серия II-18-01

Типовое планировочное решение.
Существующее положение

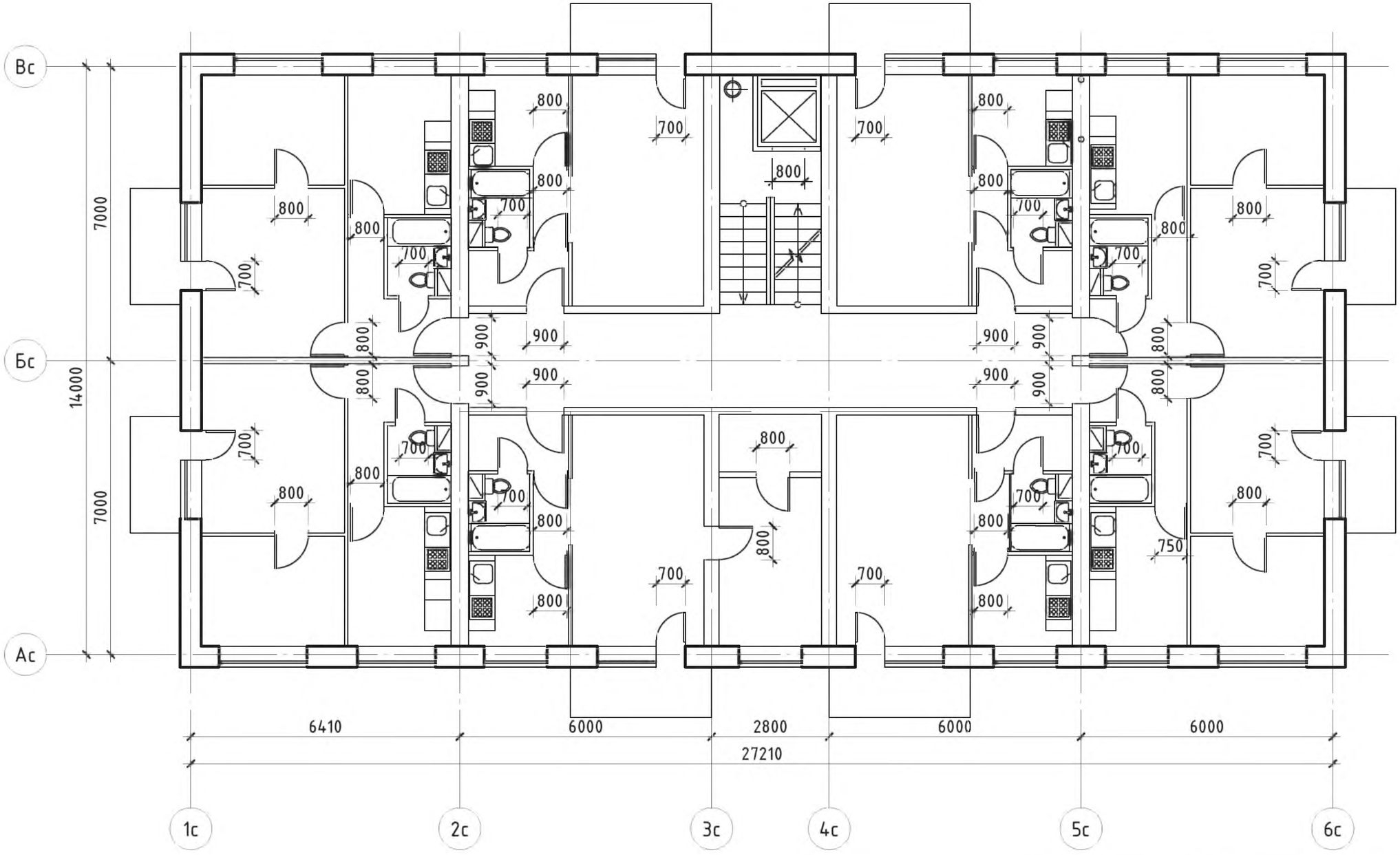

						№ 35-ГК от 30.08.11 Заказчик: Министерство Регионального развития Российской Федерации
						Альбом типовых проектных решений переоборудования объектов жилого фонда для проживания инвалидов и семей, имеющих детей-инвалидов
Изм.	Кол. уч.	Лист	№ док.	Подп.	Дата	
Разработал		Семикин П.П.			05.11.11	Переоборудование жилых домов СЕРИИ II-18 (9 эт.)
Проверил		Смурова Н.Ю			05.11.11	
ГАП		Крюков А.Р.			05.11.11	Помещения общего пользования и квартиры типового этажа

Стадия	Лист	Листов
ТПР	54	73

ОАО "ЦНИИЭП жилых и общественных зданий (ЦНИИЭП жилища)"

взаим. инв. N

подпись и дата

инв. N подл.

Решение минимальной перепланировки

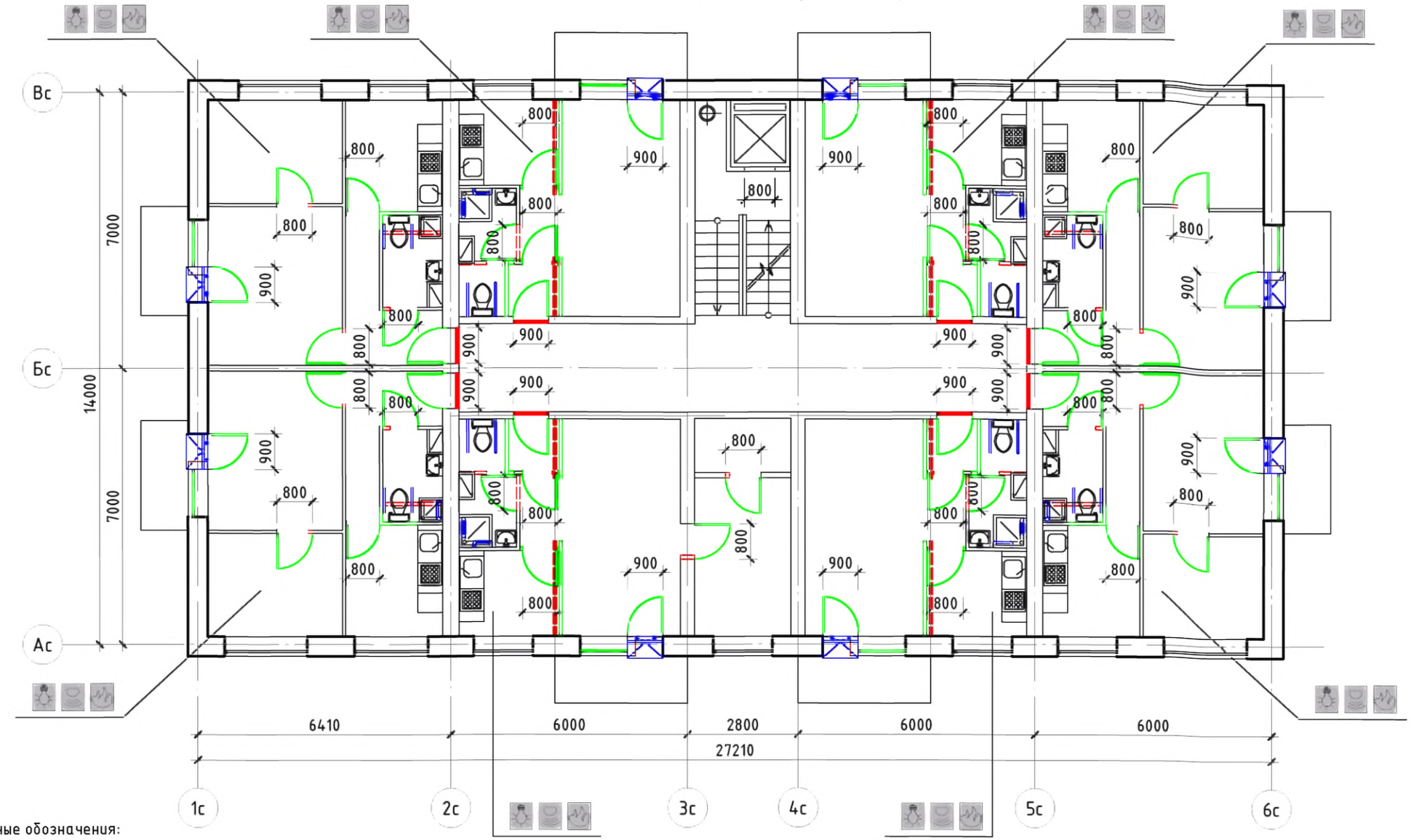

Условные обозначения:

- поручень
- вновь возводимая перегородка, дверной или оконный блок
- уменьшение порога входной двери в квартиру до h = 14 мм
- демонтируемая стена или перегородка, дверной проем (при недостаточной ширине)
- устройство съемного пандуса
- система видеонаблюдения
- оповещатель открывания балконной двери
- извещатель протечки воды
- автоматические пожарные извещатели
- датчик-сигнализатор утечки горючих газов

Изм.	Кол. уч.	Лист	№ док.	Подп.	Дата
Разработал		Семикин П.П.			05.11.11
Проверил		Смурова Н.Ю.			05.11.11
ГАП		Крюков А.Р.			05.11.11

№ 35-ГК от 30.08.11 Заказчик: Министерство Регионального развития Российской Федерации

Альбом типовых проектных решений переоборудования объектов жилого фонда для проживания инвалидов и семей, имеющих детей-инвалидов

Переоборудование жилых домов СЕРИИ II-18 (9 эт.)

Стадия	Лист	Листов
ТПР	55	73

Решение минимальной перепланировки

ОАО "ЦНИИЭП жилых и общественных зданий (ЦНИИЭП жилища)"

взаим. инв. N

подпись и дата

инв. N подл.

Решение оптимальной перепланировки

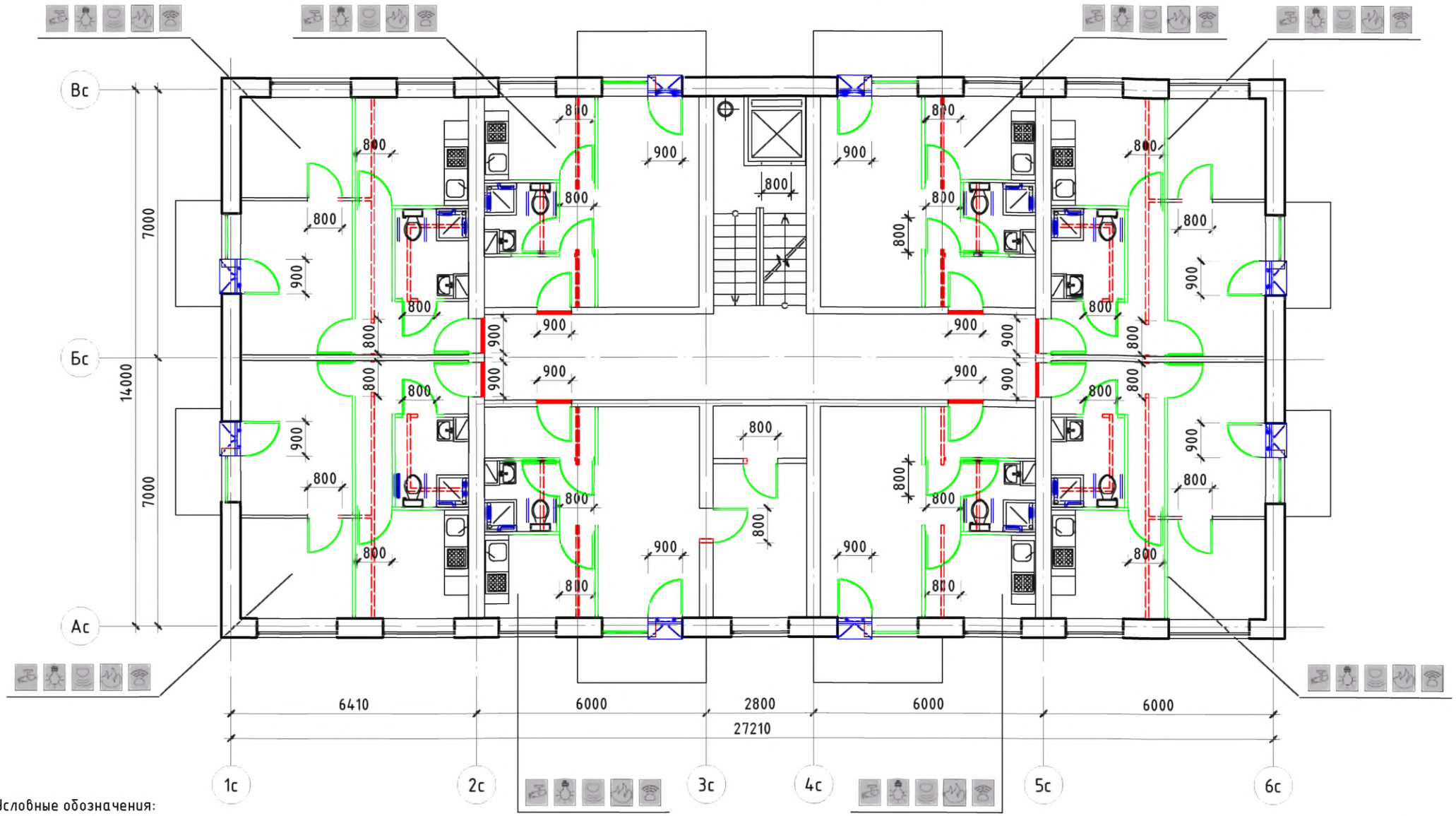

Условные обозначения:

- поручень
- вновь возводимая перегородка, дверной или оконный блок
- уменьшение порога входной двери в квартиру до h = 14 мм
- демонтируемая стена или перегородка, дверной проем (при недостаточной ширине)
- устройство съемного пандуса
- система видеонаблюдения
- оповещатель открывания балконной двери
- извещатель протечки воды
- автоматические пожарные извещатели
- датчик-сигнализатор утечки горючих газов

Изм.	Кол. уч.	Лист	№ док.	Подп.	Дата
Разработал		Семикин П.П.			05.11.11
Проверил		Смурова Н.Ю.			05.11.11
ГАП		Крюков А.Р.			05.11.11

№ 35-ГК от 30.08.11 Заказчик: Министерство Регионального развития Российской Федерации

Альбом типовых проектных решений переоборудования объектов жилого фонда для проживания инвалидов и семей, имеющих детей-инвалидов

Переоборудование жилых домов СЕРИИ II-18 (9 эт.)

Стадия	Лист	Листов
ТПР	56	73

Решение оптимальной перепланировки

ОАО "ЦНИИЭП жилых и общественных зданий (ЦНИИЭП жилища)"

инв. N подл.	подпись и дата	взаим. инв. N

Решение максимальной перепланировки

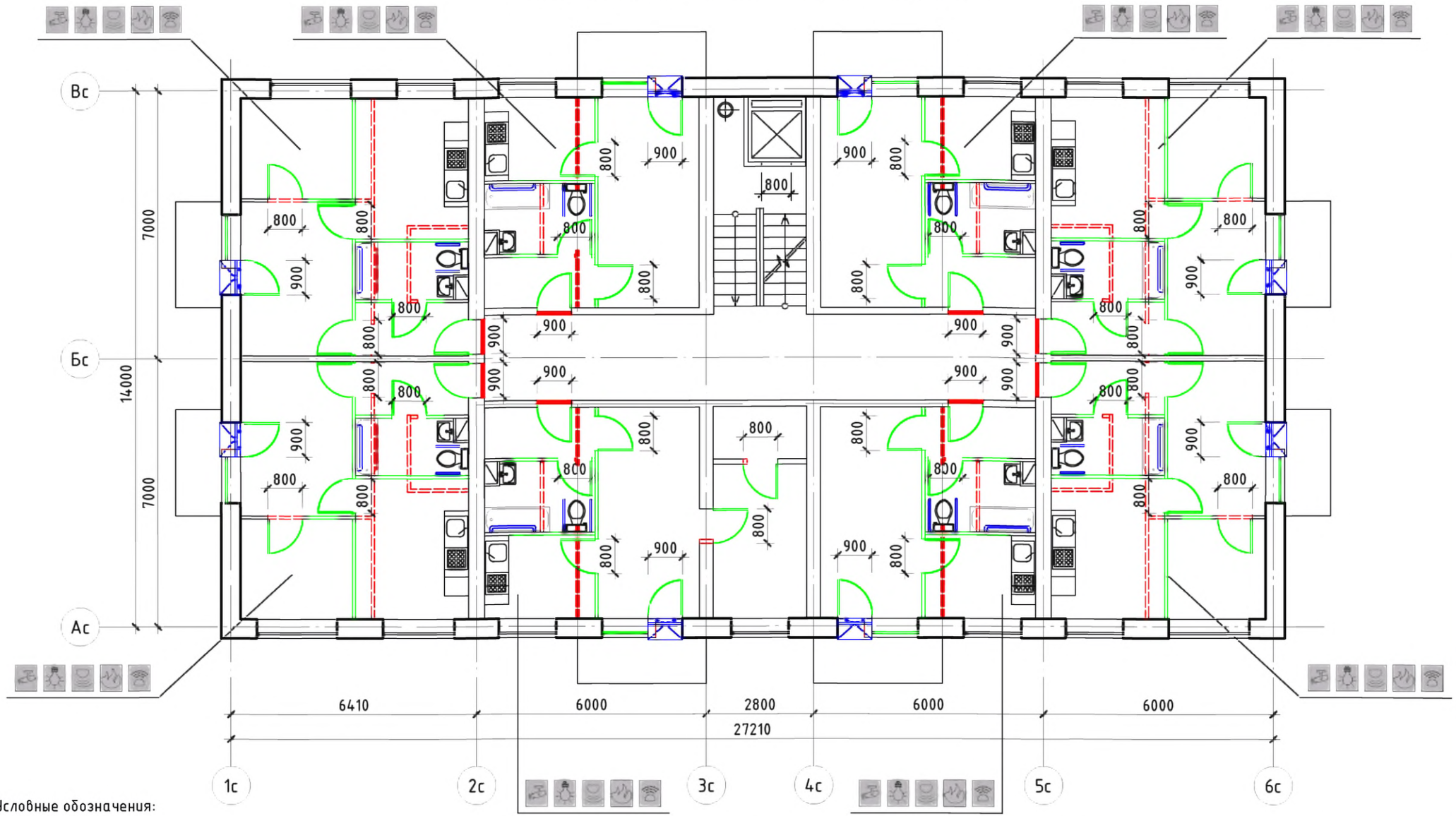

Условные обозначения:

- поручень
- вновь возводимая перегородка, дверной или оконный блок
- уменьшение порога входной двери в квартиру до h = 14 мм
- демонтируемая стена или перегородка, дверной проем (при недостаточной ширине)
- устройство съемного пандуса
- система видеонаблюдения
- оповещатель открывания балконной двери
- извещатель протечки воды
- автоматические пожарные извещатели
- датчик-сигнализатор утечки горючих газов

Изм.	Кол. уч.	Лист	№ док.	Подп.	Дата
Разработал		Семикин П.П.			05.11.11
Проверил		Смурова Н.Ю.			05.11.11
ГАП		Крюков А.Р.			05.11.11

№ 35-ГК от 30.08.11 Заказчик: Министерство Регионального развития Российской Федерации

Альбом типовых проектных решений переоборудования объектов жилого фонда для проживания инвалидов и семей, имеющих детей-инвалидов

Переоборудование жилых домов СЕРИИ II-18 (9 эт.)

Стадия	Лист	Листов
ТПР	57	73

Решение максимальной перепланировки

ОАО "ЦНИИЭП жилых и общественных зданий (ЦНИИЭП жилища)"

взаим. инв. N

подпись и дата

инв. N подл.

Серия II-18-01

Типовое планировочное решение.
Существующее положение

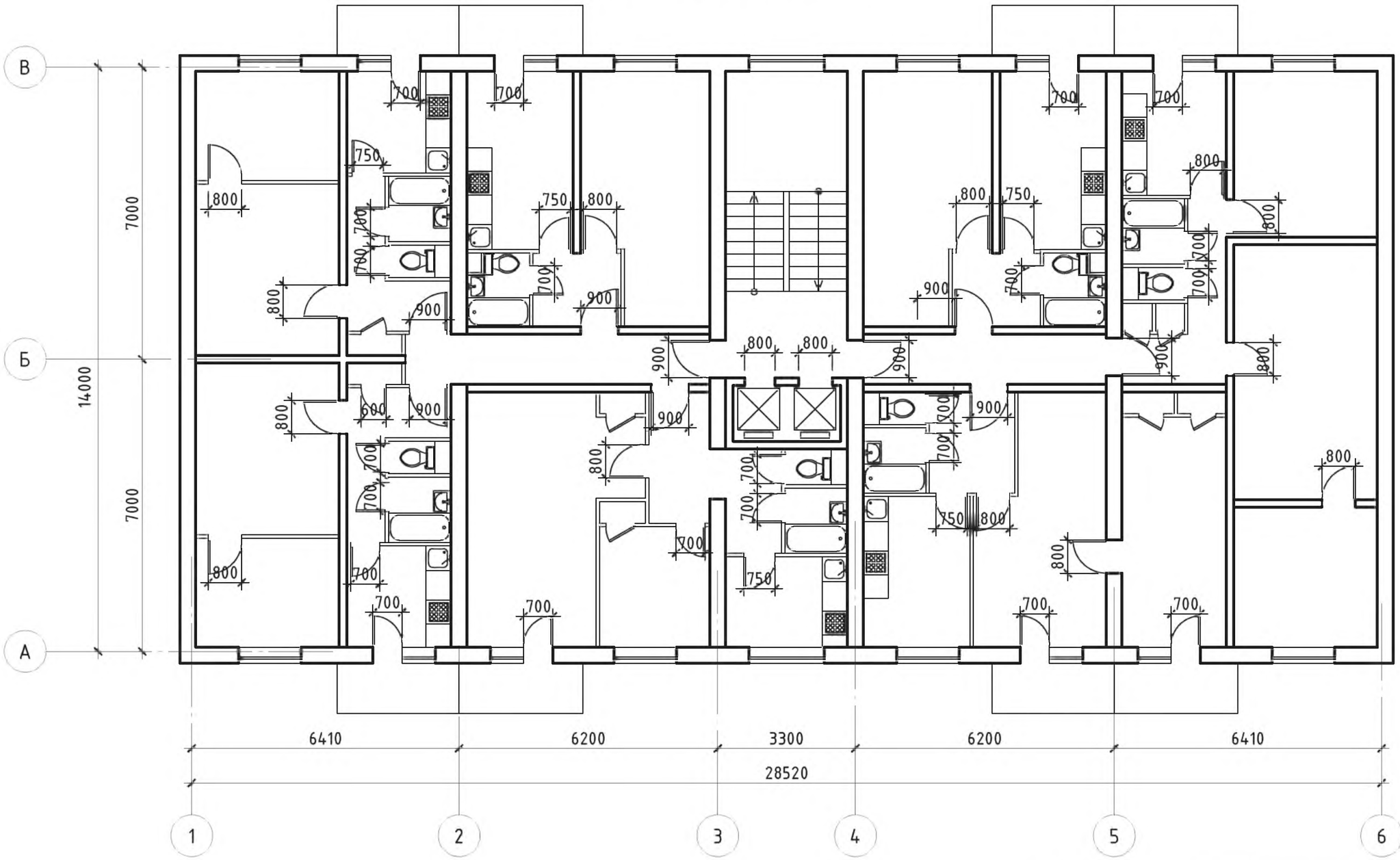

Изм.	Кол. уч.	Лист	№ док.	Подп.	Дата
Разработал		Семикин П.П.			05.11.11
Проверил		Смурова Н.Ю.			05.11.11
ГАП		Крюков А.Р.			05.11.11

№ 35-ГК от 30.08.11 Заказчик: Министерство Регионального развития Российской Федерации

Альбом типовых проектных решений переоборудования объектов жилого фонда для проживания инвалидов и семей, имеющих детей-инвалидов

Переоборудование жилых домов СЕРИИ II-18 (12 эт.)

Стадия	Лист	Листов
ТПР	58	73

Помещения общего пользования и квартиры типового этажа

ОАО "ЦНИИЭП жилых и общественных зданий (ЦНИИЭП жилища)"

взаим. инв. N

подпись и дата

инв. N подл.

Решение минимальной перепланировки

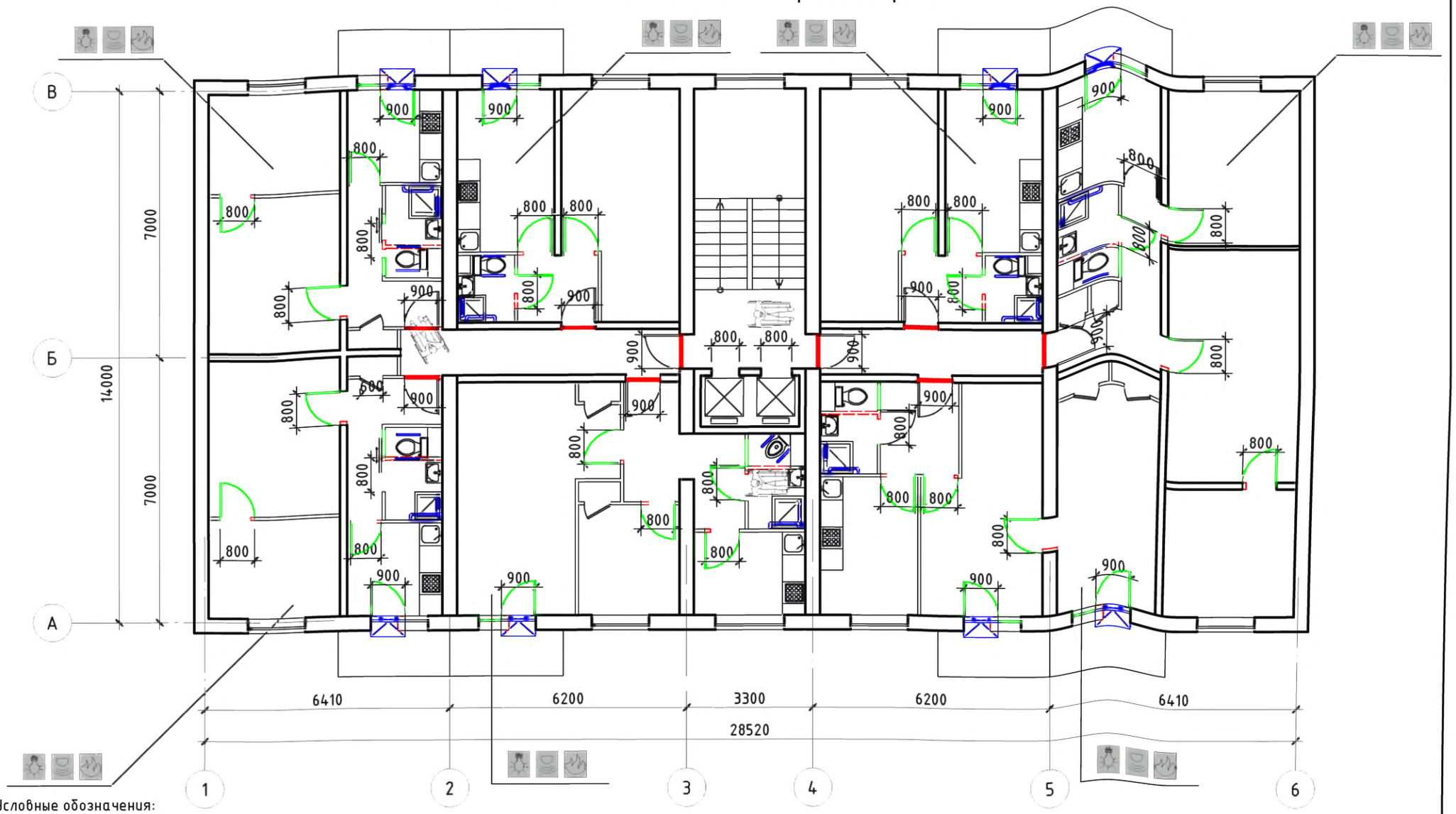

Условные обозначения:

- поручень
- вновь возводимая перегородка, дверной или оконный блок
- уменьшение порога входной двери в квартиру до h = 14 мм
- демонтируемая стена или перегородка, дверной проем (при недостаточной ширине)
- устройство съемного пандуса
- система видеонаблюдения
- оповещатель открывания балконной двери
- извещатель протечки воды
- автоматические пожарные извещатели
- датчик-сигнализатор утечки горючих газов

Изм.	Кол. уч.	Лист	№ док.	Подп.	Дата
Разработал		Семикин П.П.			05.11.11
Проверил		Смурова Н.Ю			05.11.11
ГАП		Крюков А.Р.			05.11.11

№ 35-ГК от 30.08.11 Заказчик: Министерство Регионального развития Российской Федерации

Альбом типовых проектных решений переоборудования объектов жилого фонда для проживания инвалидов и семей, имеющих детей-инвалидов

Переоборудование жилых домов СЕРИИ II-18 (12 эт.)

Стадия	Лист	Листов
ТПР	59	73

Решение минимальной перепланировки

ОАО "ЦНИИЭП жилых и общественных зданий (ЦНИИЭП жилища)"

взаим. инв. N

подпись и дата

инв. N подл.

Решение оптимальной перепланировки

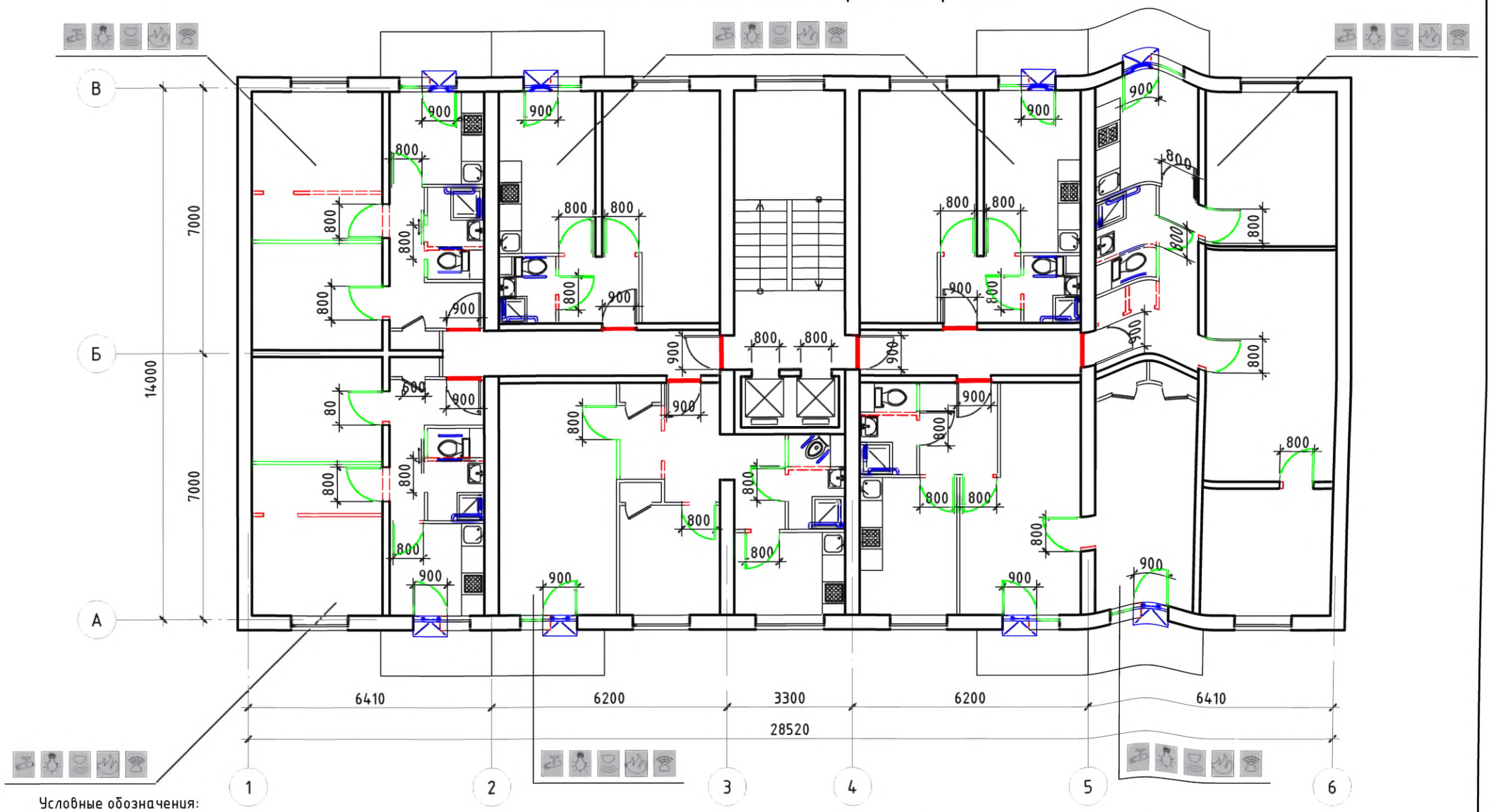

Условные обозначения:

- поручень
- вновь возводимая перегородка, дверной или оконный блок
- уменьшение порога входной двери в квартиру до h = 14 мм
- демонтируемая стена или перегородка, дверной проем (при недостаточной ширине)
- устройство съемного пандуса
- система видеонаблюдения
- оповещатель открывания балконной двери
- извещатель протечки воды
- автоматические пожарные извещатели
- датчик-сигнализатор утечки горючих газов

Изм.	Кол. уч.	Лист	№ док.	Подп.	Дата
Разработал		Семикин П.П.			05.11.11
Проверил		Смурова Н.Ю.			05.11.11
ГАП		Крюков А.Р.			05.11.11

№ 35-ГК от 30.08.11 Заказчик: Министерство Регионального развития Российской Федерации

Альбом типовых проектных решений переоборудования объектов жилого фонда для проживания инвалидов и семей, имеющих детей-инвалидов

Переоборудование жилых домов СЕРИИ II-18 (12 эт.)

Стадия	Лист	Листов
ТПР	60	73

Решение оптимальной перепланировки

ОАО "ЦНИИЭП жилых и общественных зданий (ЦНИИЭП жилища)"

взам. инв. N | подпись и дата | инв. N подл.

Решение максимальной перепланировки

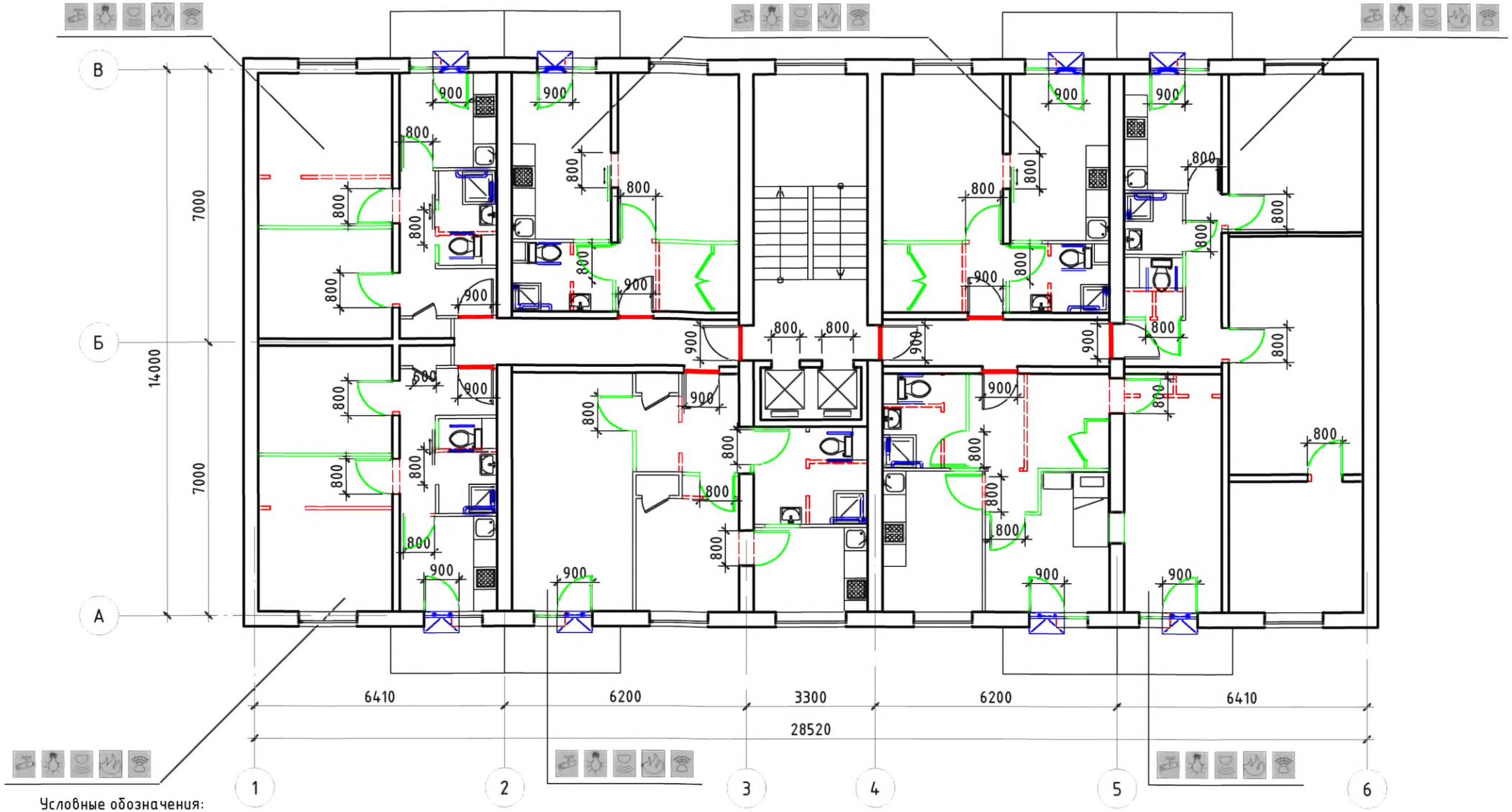

Условные обозначения:

- поручень
- вновь возводимая перегородка, дверной или оконный блок
- уменьшение порога входной двери в квартиру до h = 14 мм
- демонтируемая стена или перегородка, дверной проем (при недостаточной ширине)
- устройство съемного пандуса
- система видеонаблюдения
- оповещатель открывания балконной двери
- извещатель протечки воды
- автоматические пожарные извещатели
- датчик-сигнализатор утечки горючих газов

Изм.	Кол. уч.	Лист	№ док.	Подп.	Дата
Разработал		Семикин П.П.			05.11.11
Проверил		Смурова Н.Ю			05.11.11
ГАП		Крюков А.Р.			05.11.11

№ 35-ГК от 30.08.11 Заказчик: Министерство Регионального развития Российской Федерации

Альбом типовых проектных решений переоборудования объектов жилого фонда для проживания инвалидов и семей, имеющих детей-инвалидов

Переоборудование жилых домов СЕРИИ II-18 (12 эт.)

Стадия	Лист	Листов
ТПР	61	73

Решение максимальной перепланировки

ОАО "ЦНИИЭП жилых и общественных зданий (ЦНИИЭП жилища)"

взаим. инв. N

подпись и дата

инв. N подл.

Серия II-29

Типовое планировочное решение.
Существующее положение

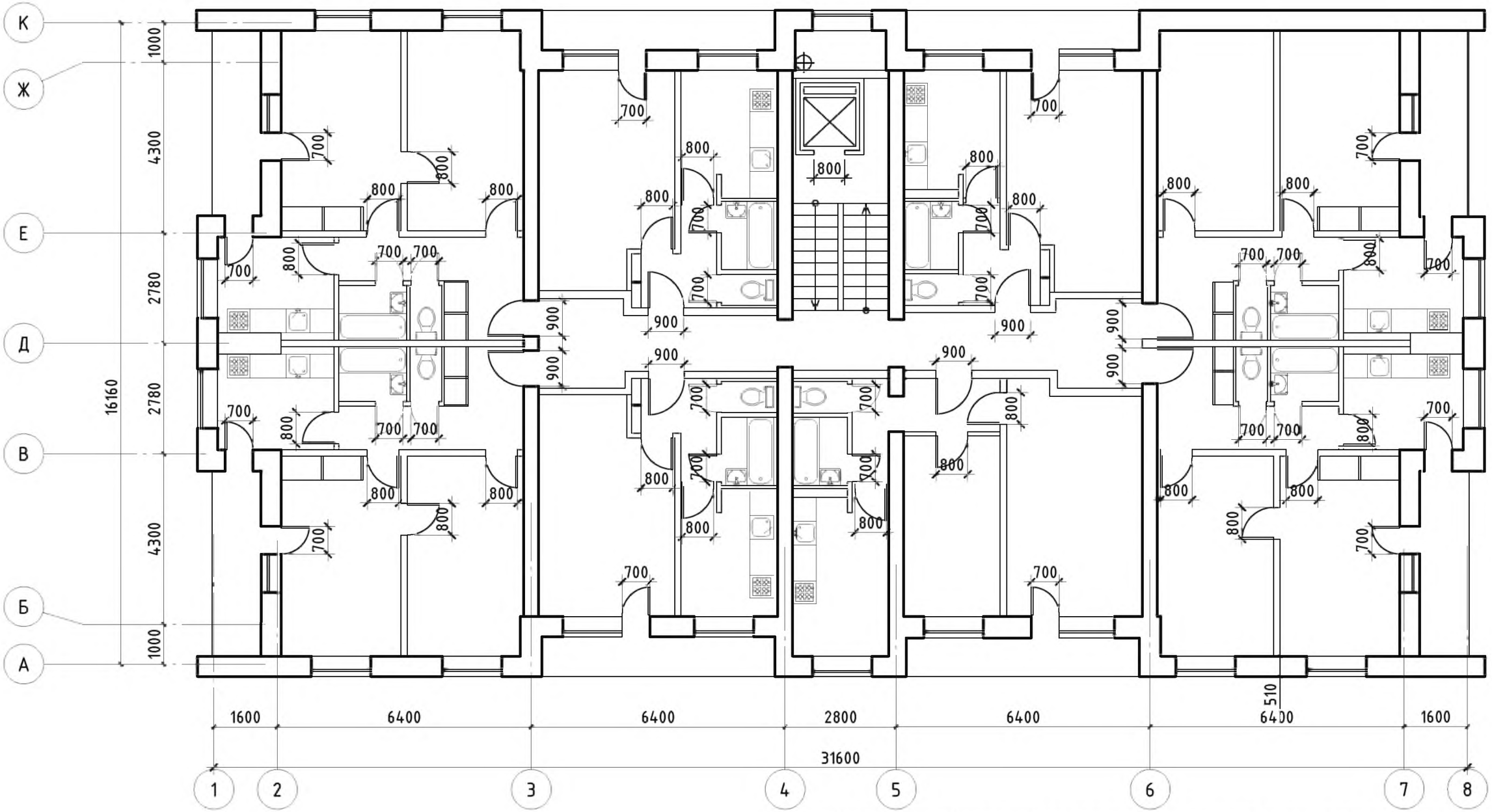

взаим. инв. N

подпись и дата

инв. N подл.

Изм.	Кол. уч.	Лист	№ док.	Подп.	Дата
Разработал		Семикин П.П.			05.11.11
Проверил		Смурова Н.Ю.			05.11.11
ГАП		Крюков А.Р.			05.11.11

№ 35-ГК от 30.08.11 Заказчик: Министерство Регионального развития Российской Федерации

Альбом типовых проектных решений переоборудования объектов жилого фонда для проживания инвалидов и семей, имеющих детей-инвалидов

Переоборудование жилых домов СЕРИИ II-29 (9 эт.)

Стадия	Лист	Листов
ТПР	62	73

Помещения общего пользования и квартиры типового этажа

ОАО "ЦНИИЭП жилых и общественных зданий (ЦНИИЭП жилища)"

Решение минимальной перепланировки

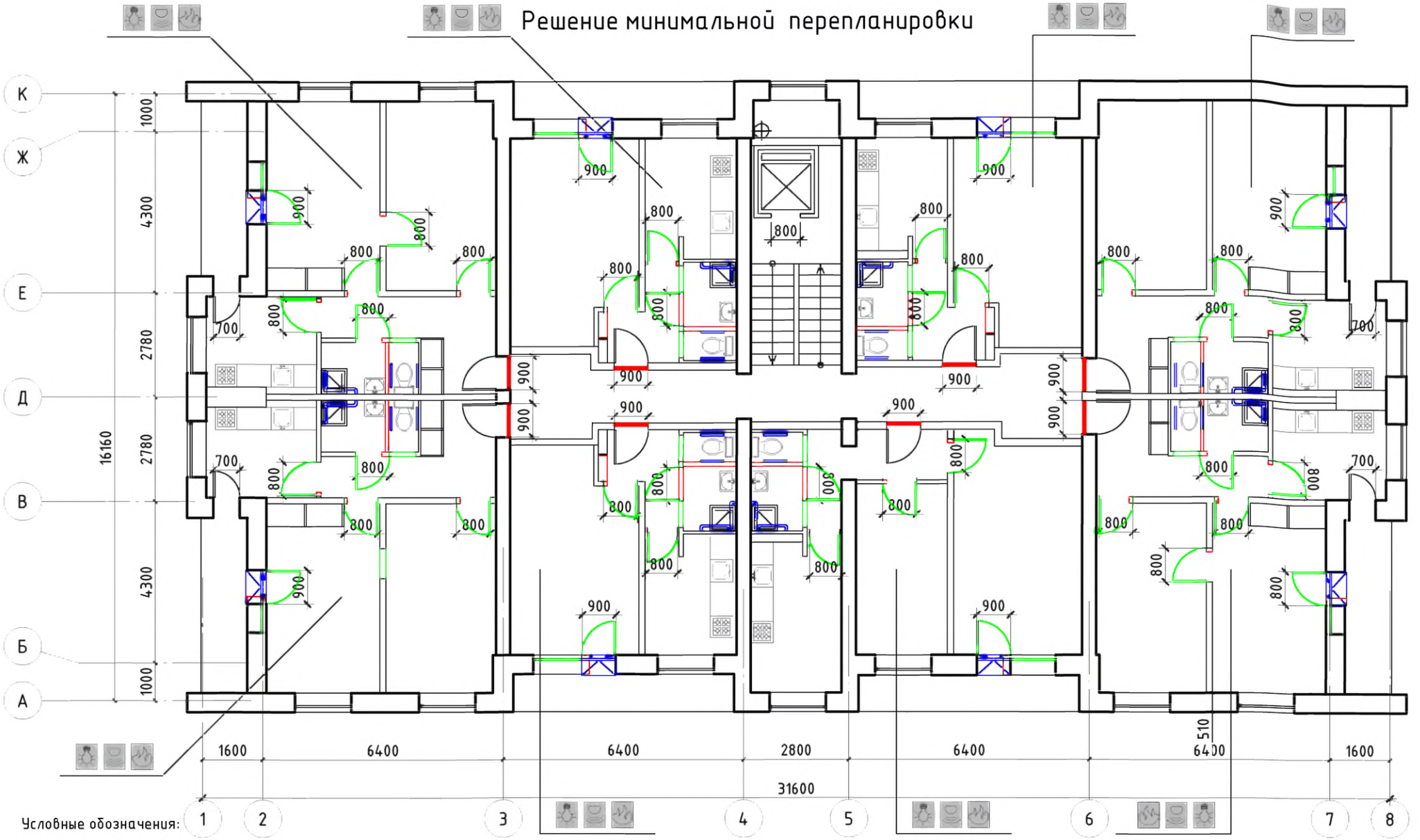

Условные обозначения:

- поручень
- вновь возводимая перегородка, дверной или оконный блок
- уменьшение порога входной двери в квартиру до h = 14 мм
- демонтируемая стена или перегородка, дверной проем (при недостаточной ширине)
- устройство съемного пандуса
- система видеонаблюдения
- оповещатель открывания балконной двери
- извещатель протечки воды
- автоматические пожарные извещатели
- датчик-сигнализатор утечки горючих газов

Изм.	Кол. уч	Лист	№ док.	Подп.	Дата				
Разработал		Семикин П.П.			05.11.11	№ 35-ГК от 30.08.11 Заказчик: Министерство Регионального развития Российской Федерации			
Проверил		Смурова Н.Ю			05.11.11	Альбом типовых проектных решений переоборудования объектов жилого фонда для проживания инвалидов и семей, имеющих детей-инвалидов			
ГАП		Крюков А.Р.			05.11.11	Переоборудование жилых домов СЕРИИ II-29 (9 эт.)	Стадия	Лист	Листов
							ТПР	63	73
						Решение минимальной перепланировки	ОАО "ЦНИИЭП жилых и общественных зданий (ЦНИИЭП жилища)"		

взаим. инв. N | подпись и дата | инв. N подл.

Решение оптимальной перепланировки

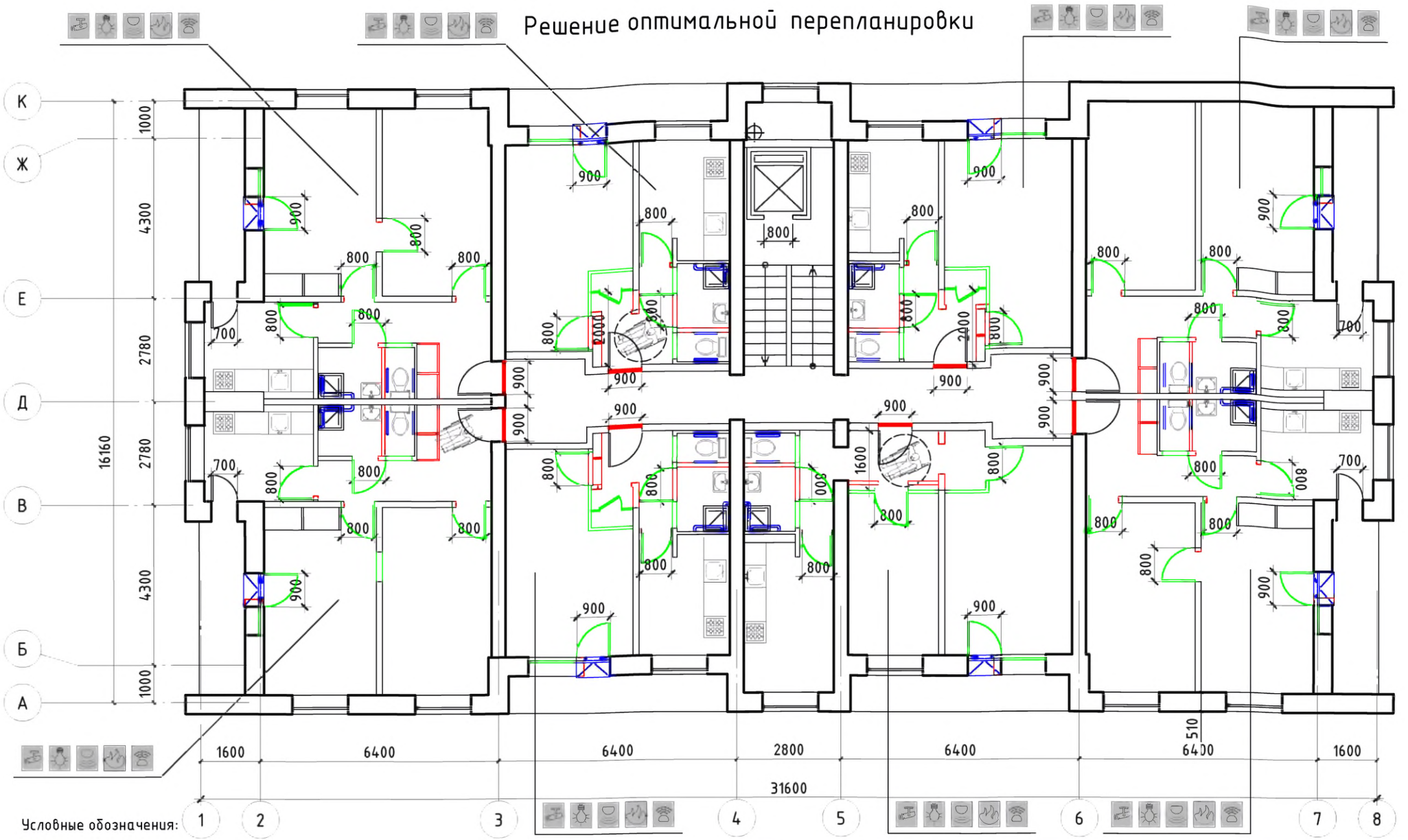

Условные обозначения:

- поручень
- вновь возводимая перегородка, дверной или оконный блок
- уменьшение порога входной двери в квартиру до h = 14 мм
- демонтируемая стена или перегородка, дверной проем (при недостаточной ширине)
- устройство съемного пандуса
- система видеонаблюдения
- оповещатель открывания балконной двери
- извещатель протечки воды
- автоматические пожарные извещатели
- датчик-сигнализатор утечки горючих газов

Изм.	Кол. уч.	Лист	№ док.	Подп.	Дата
Разработал		Семикин П.П.			05.11.11
Проверил		Смурова Н.Ю.			05.11.11
ГАП		Крюков А.Р.			05.11.11

№ 35-ГК от 30.08.11 Заказчик: Министерство Регионального развития Российской Федерации

Альбом типовых проектных решений переоборудования объектов жилого фонда для проживания инвалидов и семей, имеющих детей-инвалидов

Переоборудование жилых домов СЕРИИ II-29 (9 эт.)

Стадия	Лист	Листов
ТПР	64	73

Решение оптимальной перепланировки

ОАО "ЦНИИЭП жилых и общественных зданий (ЦНИИЭП жилища)"

взаим. инв. N

подпись и дата

инв. N подл.

Решение максимальной перепланировки

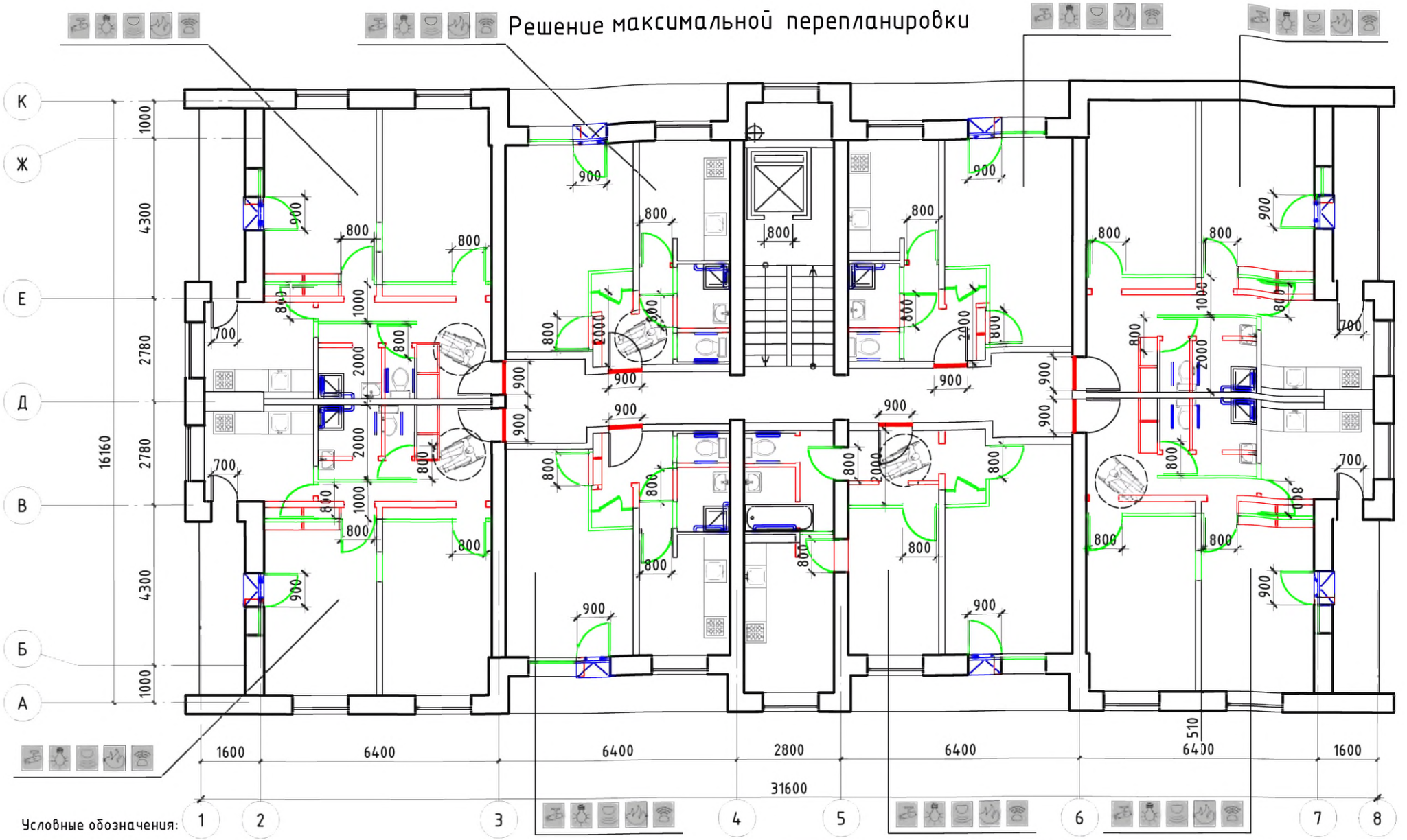

Условные обозначения:

- поручень
- вновь возводимая перегородка, дверной или оконный блок
- уменьшение порога входной двери в квартиру до h = 14 мм
- демонтируемая стена или перегородка, дверной проем (при недостаточной ширине)
- устройство съемного пандуса
- система видеонаблюдения
- оповещатель открывания балконной двери
- извещатель протечки воды
- автоматические пожарные извещатели
- датчик-сигнализатор утечки горючих газов

Изм.	Кол. уч.	Лист	№ док.	Подп.	Дата
Разработал		Семикин П.П.			05.11.11
Проверил		Смурова Н.Ю			05.11.11
ГАП		Крюков А.Р.			05.11.11

№ 35-ГК от 30.08.11 Заказчик: Министерство Регионального развития Российской Федерации

Альбом типовых проектных решений переоборудования объектов жилого фонда для проживания инвалидов и семей, имеющих детей-инвалидов

Переоборудование жилых домов СЕРИИ II-29 (9 эт.)

Стадия	Лист	Листов
ТПР	65	73

Решение максимальной перепланировки

ОАО "ЦНИИЭП жилых и общественных зданий (ЦНИИЭП жилища)"

взаим. инв. N

подпись и дата

инв. N подл.

Серия И-209А

Типовое планировочное решение. Существующее положение

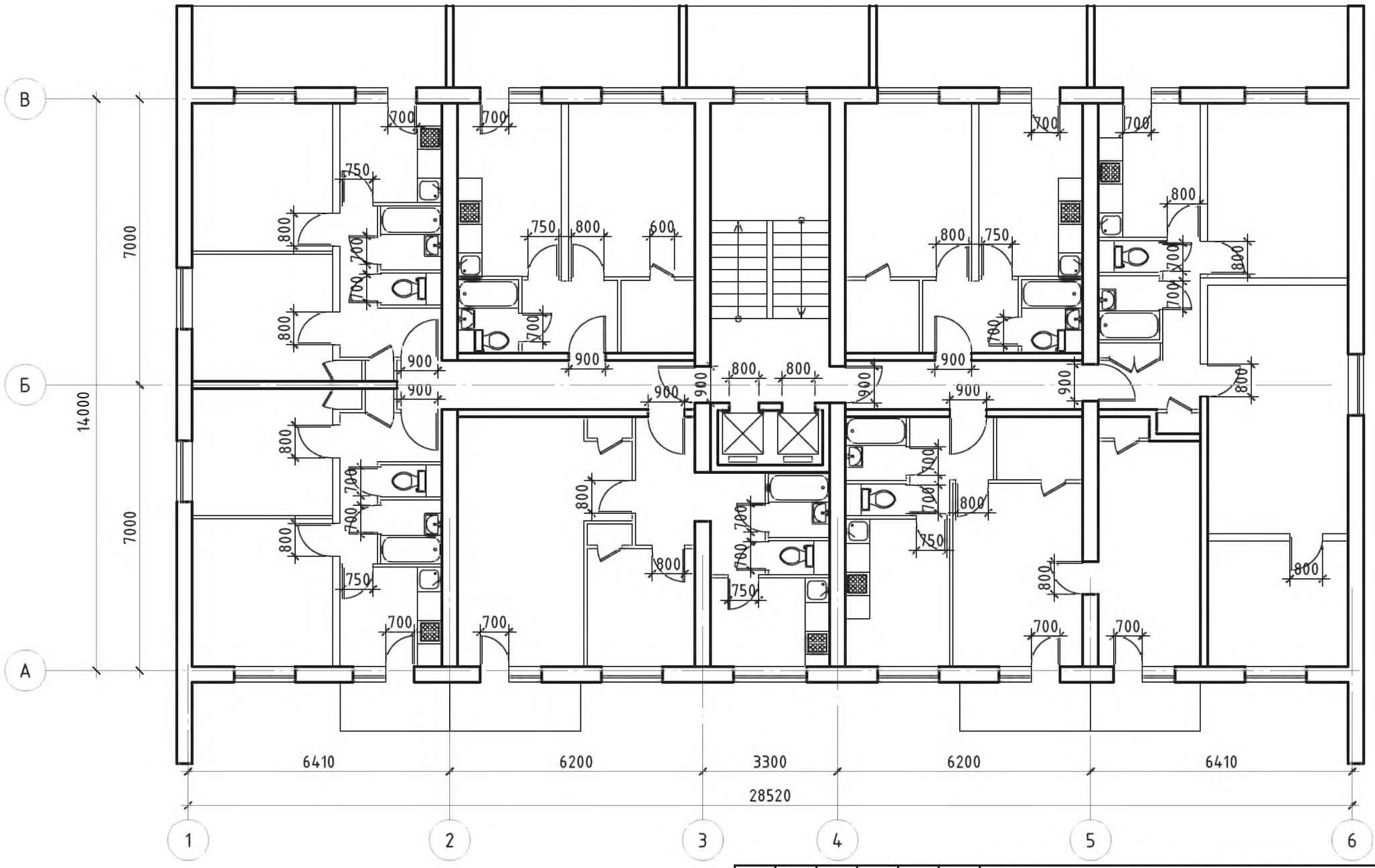

						№ 35-ГК от 30.08.11 Заказчик: Министерство Регионального развития Российской Федерации
						Альбом типовых проектных решений переоборудования объектов жилого фонда для проживания инвалидов и семей, имеющих детей-инвалидов
Изм.	Кол. уч.	Лист	№ док.	Подп.	Дата	
Разработал		Семикин П.П.			05.11.11	Переоборудование жилых домов СЕРИИ И-209А (14 эт.)
Проверил		Смурова Н.Ю			05.11.11	
ГАП		Крюков А.Р.			05.11.11	Помещения общего пользования и квартиры типового этажа

Стадия	Лист	Листов
ТПР	66	73

ОАО "ЦНИИЭП жилых и общественных зданий (ЦНИИЭП жилища)"

взаим. инв. N

подпись и дата

инв. N подл.

Решение минимальной перепланировки

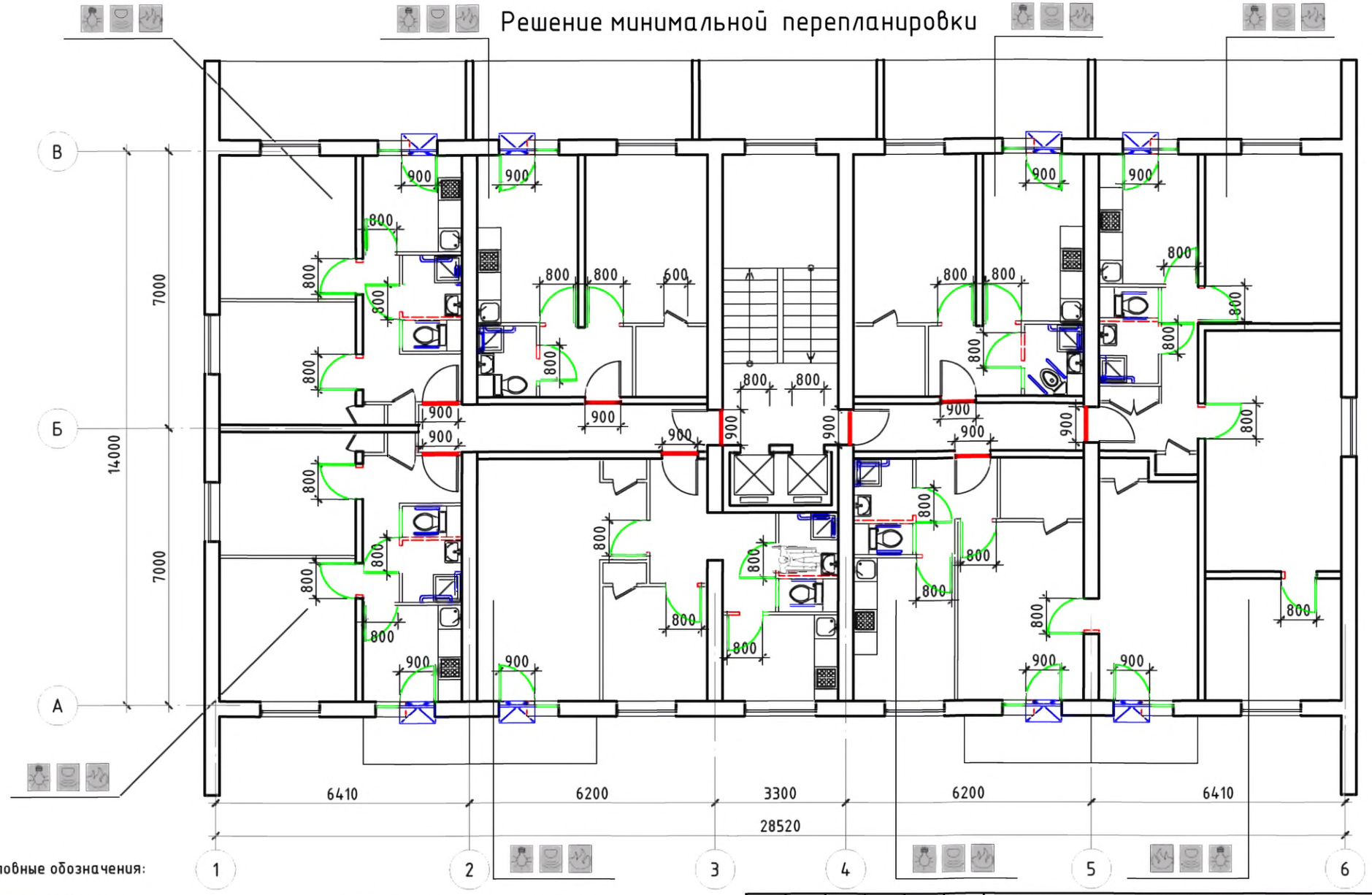

Условные обозначения:

- поручень
- вновь возводимая перегородка, дверной или оконный блок
- уменьшение порога входной двери в квартиру до h = 14 мм
- демонтируемая стена или перегородка, дверной проем (при недостаточной ширине)
- устройство съемного пандуса
- система видеонаблюдения
- оповещатель открывания балконной двери
- извещатель протечки воды
- автоматические пожарные извещатели
- датчик-сигнализатор утечки горючих газов

Изм.	Кол. уч	Лист	№ док.	Подп.	Дата	
Разработал		Семикин П.П.			05.11.11	
Проверил		Смурова Н.Ю			05.11.11	
ГАП		Крюков А.Р.			05.11.11	

№ 35-ГК от 30.08.11 Заказчик: Министерство Регионального развития Российской Федерации

Альбом типовых проектных решений переоборудования объектов жилого фонда для проживания инвалидов и семей, имеющих детей-инвалидов

Переоборудование жилых домов СЕРИИ И-209А (14 эт.)

Стадия	Лист	Листов
ТПР	67	73

Решение минимальной перепланировки

ОАО "ЦНИИЭП жилых и общественных зданий (ЦНИИЭП жилища)"

взаим. инв. N | подпись и дата | инв. N подл.

Решение оптимальной перепланировки

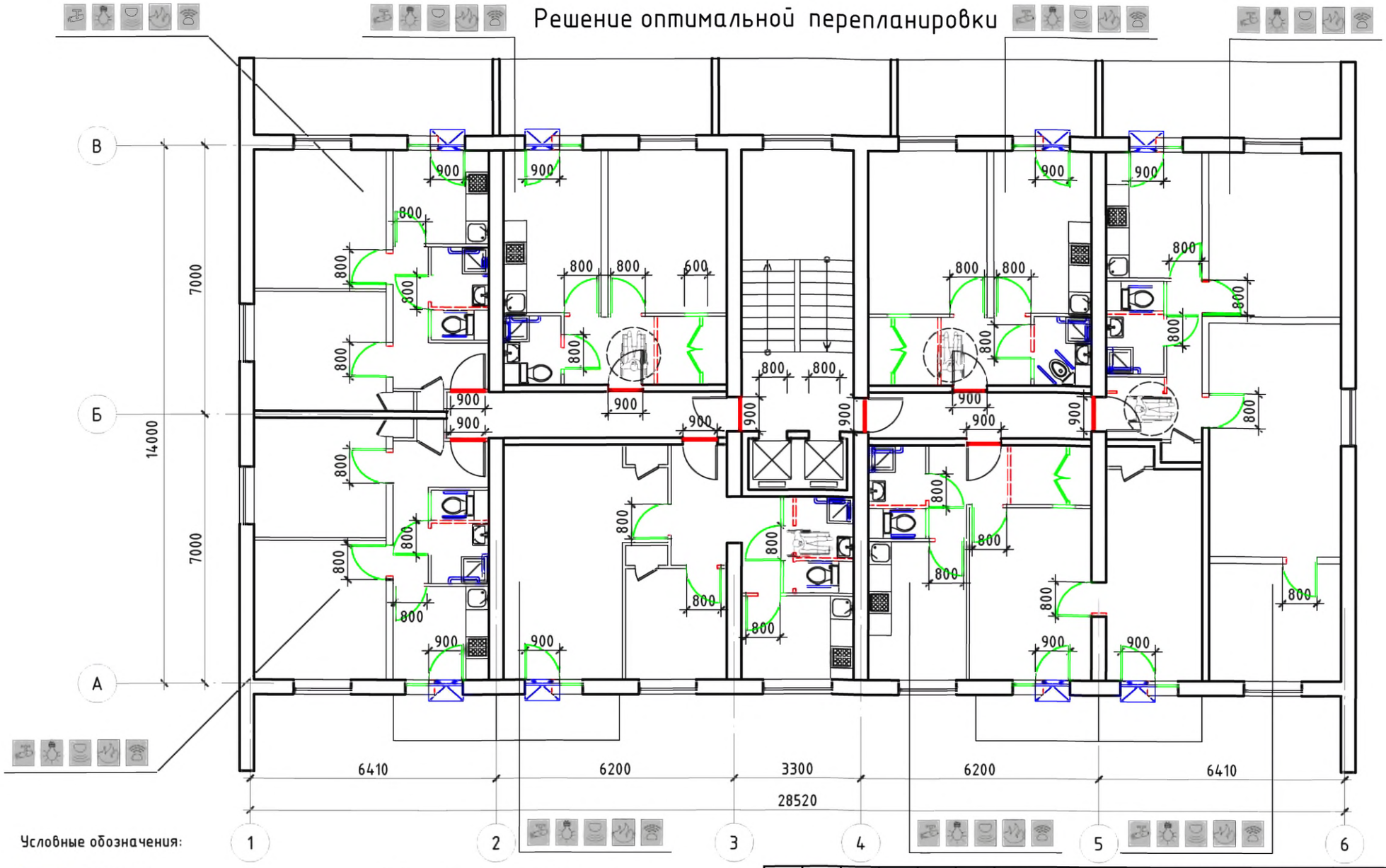

Условные обозначения:

- поручень
- вновь возводимая перегородка, дверной или оконный блок
- уменьшение порога входной двери в квартиру до h = 14 мм
- демонтируемая стена или перегородка, дверной проем (при недостаточной ширине)
- устройство съемного пандуса
- система видеонаблюдения
- оповещатель открывания балконной двери
- извещатель протечки воды
- автоматические пожарные извещатели
- датчик-сигнализатор утечки горючих газов

Изм.	Кол. уч	Лист	№ док.	Подп.	Дата
Разработал		Семикин П.П.			05.11.11
Проверил		Смурова Н.Ю			05.11.11
ГАП		Крюков А.Р.			05.11.11

№ 35-ГК от 30.08.11 Заказчик: Министерство Регионального развития Российской Федерации

Альбом типовых проектных решений переоборудования объектов жилого фонда для проживания инвалидов и семей, имеющих детей-инвалидов

Переоборудование жилых домов СЕРИИ И-209А (14 эт.)

Стадия	Лист	Листов
ТПР	68	73

Решение оптимальной перепланировки

ОАО "ЦНИИЭП жилых и общественных зданий (ЦНИИЭП жилища)"

взаим. инв. N

подпись и дата

инв. N подл.

Решение максимальной перепланировки

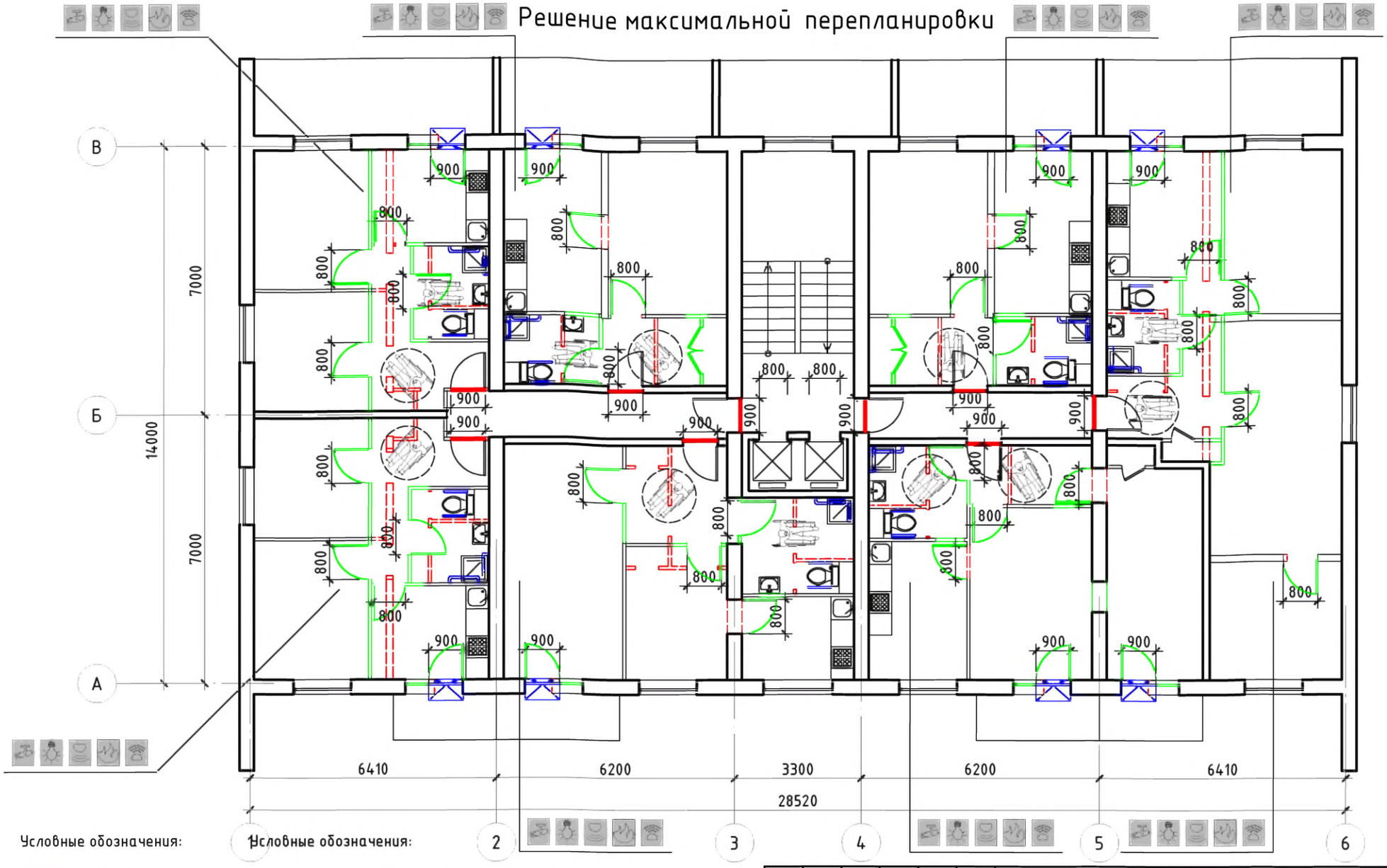

Условные обозначения:

- поручень
- вновь возводимая перегородка, дверной или оконный блок
- уменьшение порога входной двери в квартиру до h = 14 мм
- демонтируемая стена или перегородка, дверной проем (при недостаточной ширине)
- устройство съемного пандуса

Условные обозначения:

- система видеонаблюдения
- оповещатель открывания балконной двери
- извещатель протечки воды
- автоматические пожарные извещатели
- датчик-сигнализатор утечки горючих газов

Изм.	Кол. уч	Лист	№ док.	Подп.	Дата
Разработал		Семикин П.П.			05.11.11
Проверил		Смурова Н.Ю			05.11.11
ГАП		Крюков А.Р.			05.11.11

№ 35-ГК от 30.08.11 Заказчик: Министерство Регионального развития Российской Федерации

Альбом типовых проектных решений переоборудования объектов жилого фонда для проживания инвалидов и семей, имеющих детей-инвалидов

Переоборудование жилых домов СЕРИИ И-209А (14 эт.)

Стадия	Лист	Листов
ТПР	69	73

Решение максимальной перепланировки

ОАО "ЦНИИЭП жилых и общественных зданий (ЦНИИЭП жилища)"

взаим. инв. N | подпись и дата | инв. N подл.

Серия II-49

Типовое планировочное решение.
Существующее положение

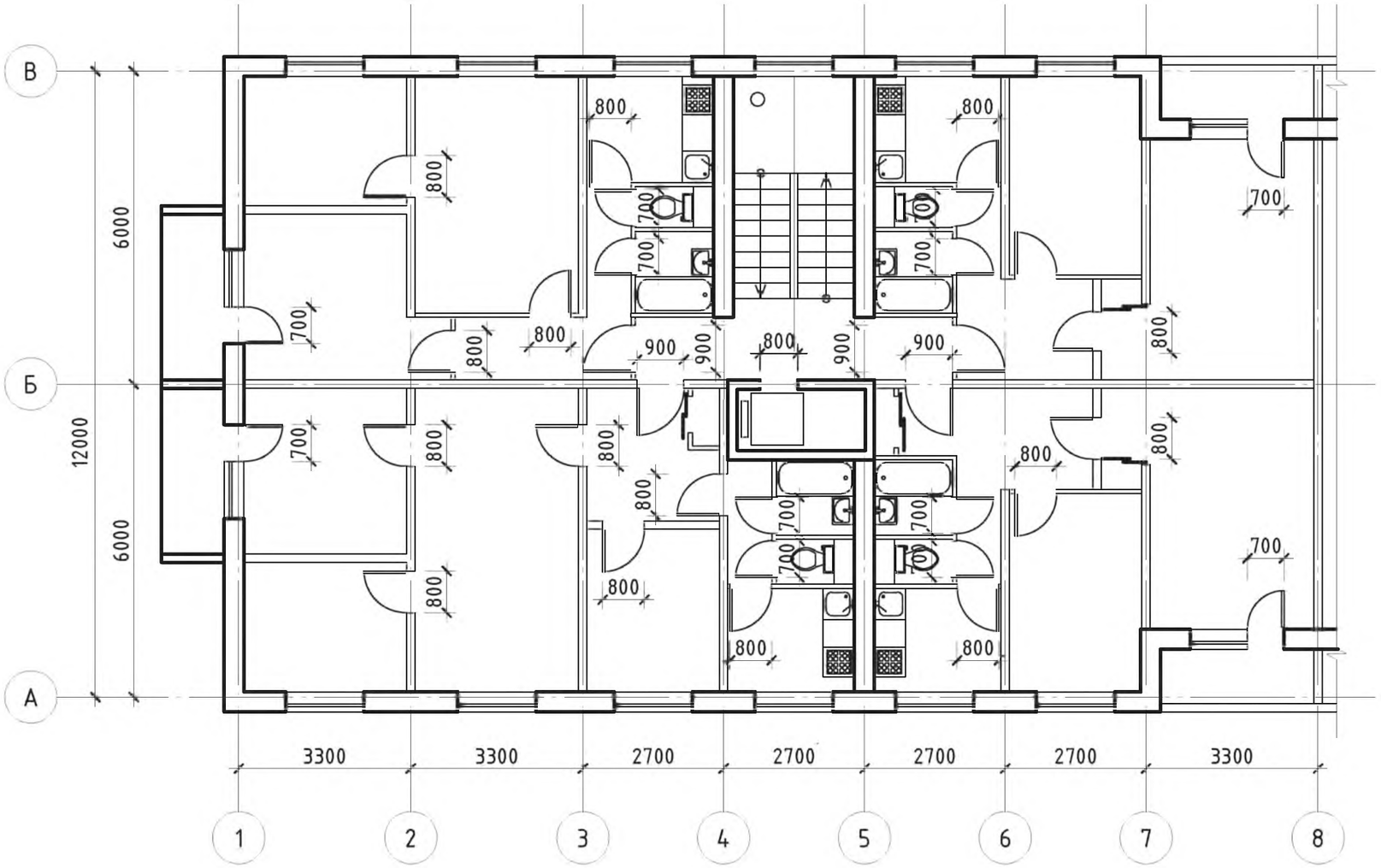

взаим. инв. N

подпись и дата

инв. N подл.

Изм.	Кол. уч.	Лист	№ док.	Подп.	Дата
Разработал		Семикин П.П.			05.11.11
Проверил		Смурова Н.Ю.			05.11.11
ГАП		Крюков А.Р.			05.11.11

№ 35-ГК от 30.08.11 Заказчик: Министерство Регионального развития Российской Федерации

Альбом типовых проектных решений переоборудования объектов жилого фонда для проживания инвалидов и семей, имеющих детей-инвалидов

Переоборудование жилых домов СЕРИИ II-49 (9 эт.)	Стадия	Лист	Листов
	ТПР	70	73
Помещения общего пользования и квартиры типового этажа	ОАО "ЦНИИЭП жилых и общественных зданий (ЦНИИЭП жилища)"		

Решение минимальной перепланировки

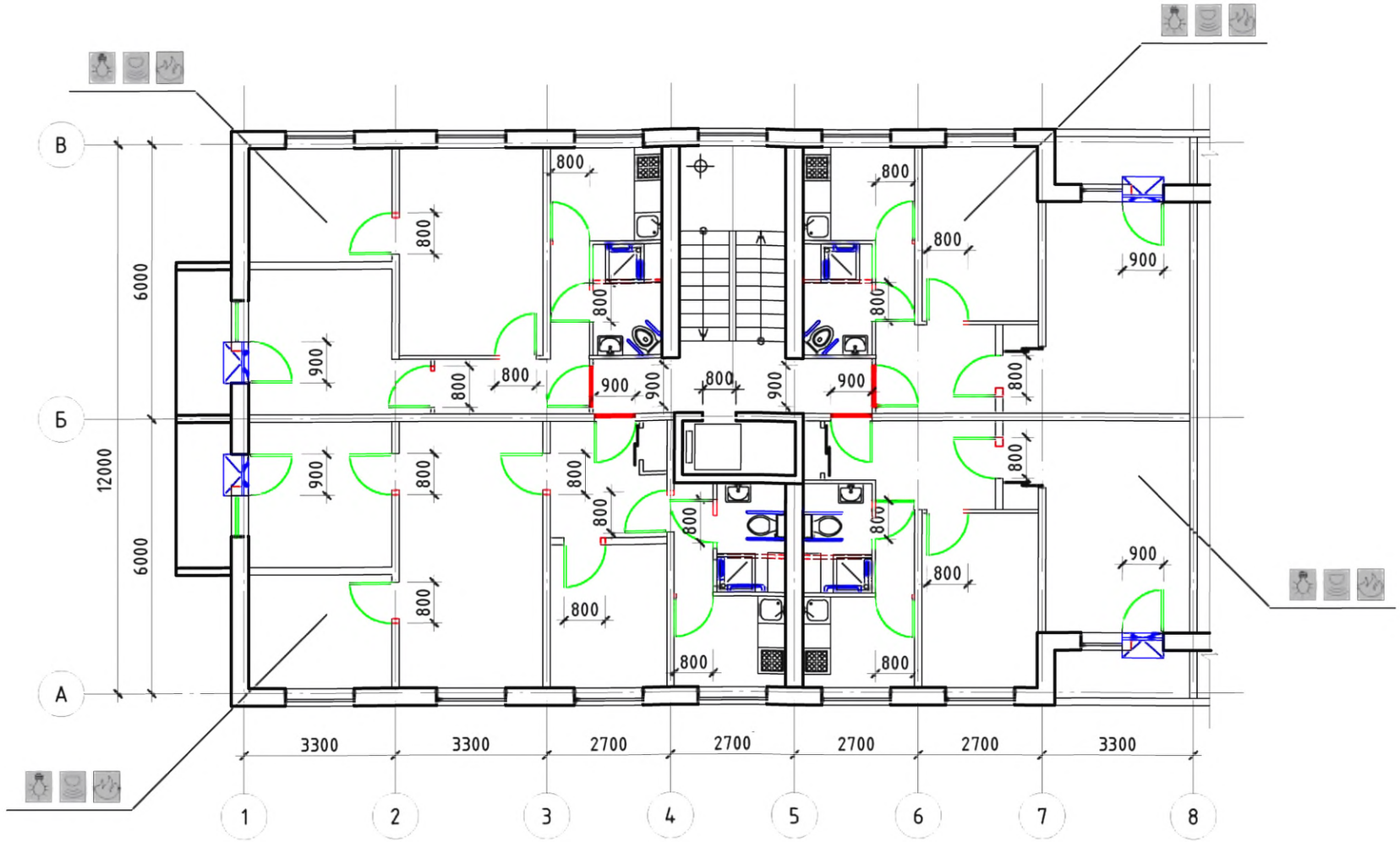

Условные обозначения:

- поручень
- вновь возводимая перегородка, дверной или оконный блок
- уменьшение порога входной двери в квартиру до h = 14 мм
- демонтируемая стена или перегородка, дверной проем (при недостаточной ширине)
- устройство съемного пандуса
- система видеонаблюдения
- оповещатель открывания балконной двери
- извещатель протечки воды
- автоматические пожарные извещатели
- датчик-сигнализатор утечки горючих газов

Изм.	Кол. уч.	Лист	№ док.	Подп.	Дата
Разработал		Семикин П.П.			05.11.11
Проверил		Смурова Н.Ю.			05.11.11
ГАП		Крюков А.Р.			05.11.11

№ 35-ГК от 30.08.11 Заказчик: Министерство Регионального развития Российской Федерации

Альбом типовых проектных решений переоборудования объектов жилого фонда для проживания инвалидов и семей, имеющих детей-инвалидов

Переоборудование жилых домов СЕРИИ II-49 (9 эт.)

Стадия	Лист	Листов
ТПР	71	73

Решение минимальной перепланировки

ОАО "ЦНИИЭП жилых и общественных зданий (ЦНИИЭП жилища)"

взаим. инв. N

подпись и дата

инв. N подл.

Решение оптимальной перепланировки

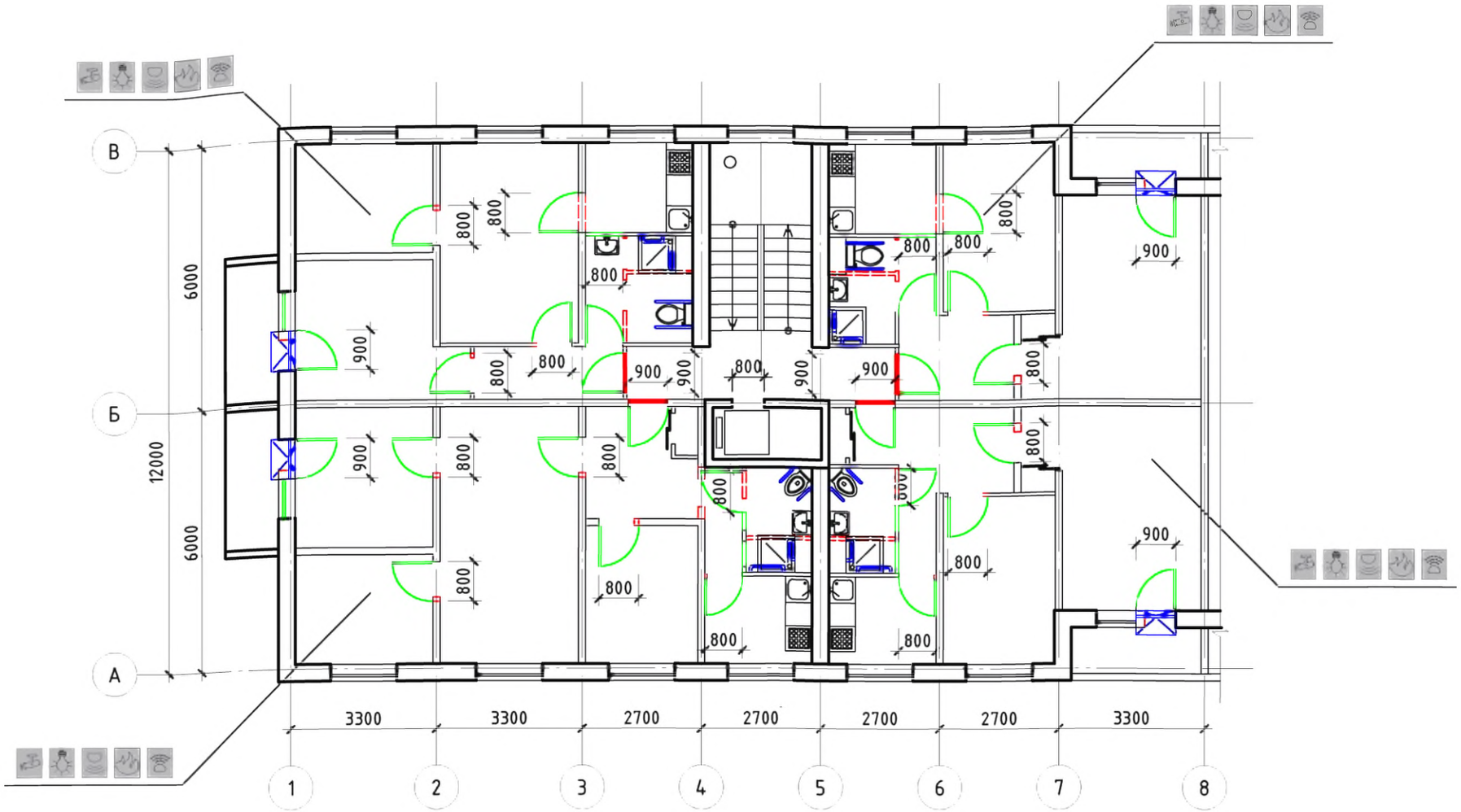

Условные обозначения:

- поручень
- вновь возводимая перегородка, дверной или оконный блок
- уменьшение порога входной двери в квартиру до h = 14 мм
- демонтируемая стена или перегородка, дверной проем (при недостаточной ширине)
- устройство съемного пандуса
- система видеонаблюдения
- оповещатель открывания балконной двери
- извещатель протечки воды
- автоматические пожарные извещатели
- датчик-сигнализатор утечки горючих газов

Изм.	Кол. уч	Лист	№ док.	Подп.	Дата
Разработал		Семикин П.П.			05.11.11
Проверил		Смурова Н.Ю.			05.11.11
ГАП		Крюков А.Р.			05.11.11

№ 35-ГК от 30.08.11 Заказчик: Министерство Регионального развития Российской Федерации

Альбом типовых проектных решений переоборудования объектов жилого фонда для проживания инвалидов и семей, имеющих детей-инвалидов

Переоборудование жилых домов СЕРИИ II-49 (9 эт.)

Стадия	Лист	Листов
ТПР	72	73

Решение оптимальной перепланировки

ОАО "ЦНИИЭП жилых и общественных зданий (ЦНИИЭП жилища)"

взаим. инв. N

подпись и дата

инв. N подл.

Решение максимальной перепланировки

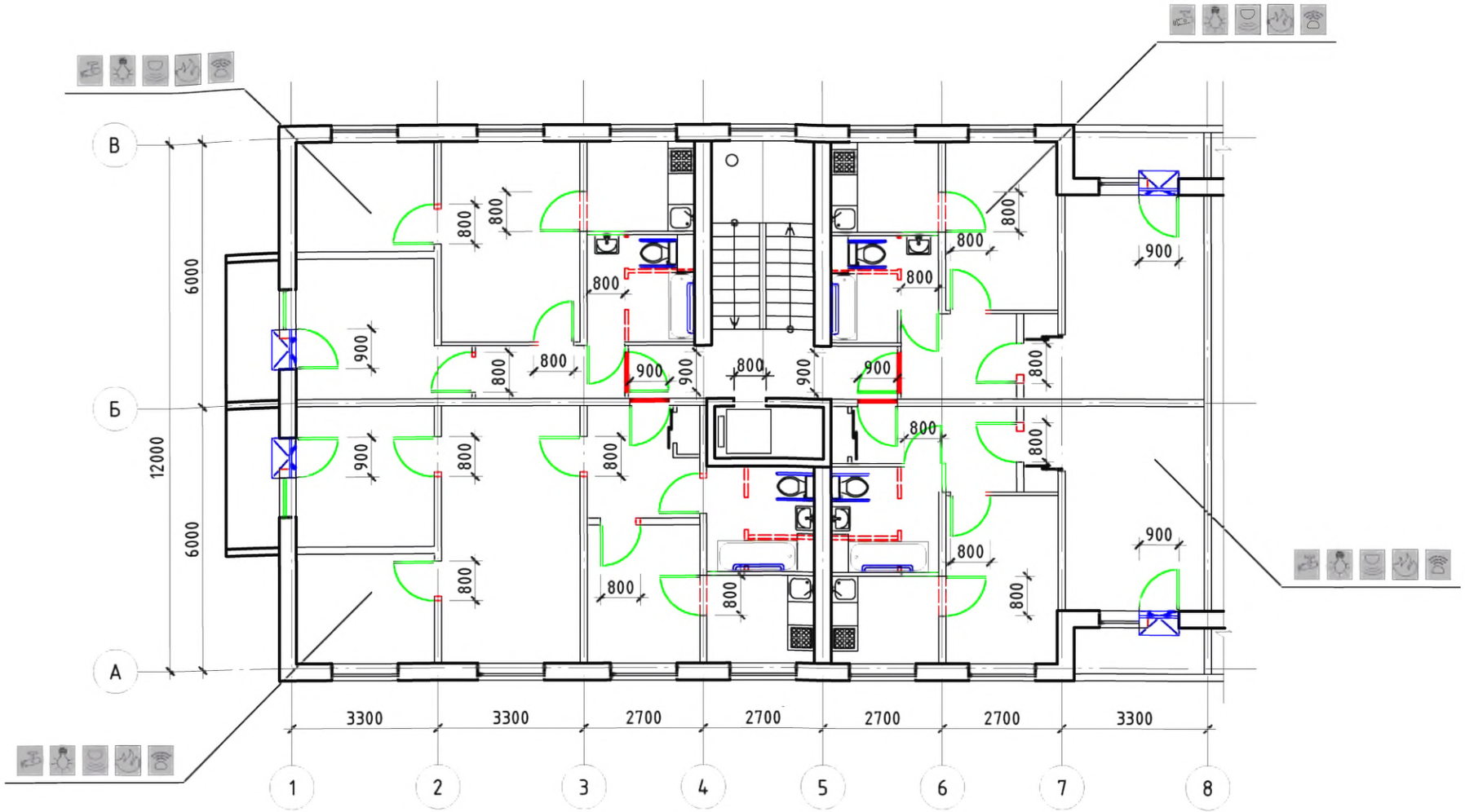

Условные обозначения:

- поручень
- вновь возводимая перегородка, дверной или оконный блок
- уменьшение порога входной двери в квартиру до h = 14 мм
- демонтируемая стена или перегородка, дверной проем (при недостаточной ширине)
- устройство съемного пандуса
- система видеонаблюдения
- оповещатель открывания балконной двери
- извещатель протечки воды
- автоматические пожарные извещатели
- датчик-сигнализатор утечки горючих газов

Изм.	Кол. уч.	Лист	№ док.	Подп.	Дата
Разработал		Семикин П.П.			05.11.11
Проверил		Смурова Н.Ю.			05.11.11
ГАП		Крюков А.Р.			05.11.11

№ 35-ГК от 30.08.11 Заказчик: Министерство Регионального развития Российской Федерации

Альбом типовых проектных решений переоборудования объектов жилого фонда для проживания инвалидов и семей, имеющих детей-инвалидов

Переоборудование жилых домов СЕРИИ II-49 (9 эт.)

Стадия	Лист	Листов
ТПР	73	73

Решение максимальной перепланировки

ОАО "ЦНИИЭП жилых и общественных зданий (ЦНИИЭП жилища)"

инв. N подл.	подпись и дата	взаим. инв. N

Типы поэтажных холлов блок-секций разной этажности

Тип 1 – входы в квартиры из коридора (или тамбура)

Серии №№: II-18 (12 эт.), II-29 (9 эт.),
И-209А (14 эт.), 97 (5 эт.), 97 (9эт), 137 (12 эт.)

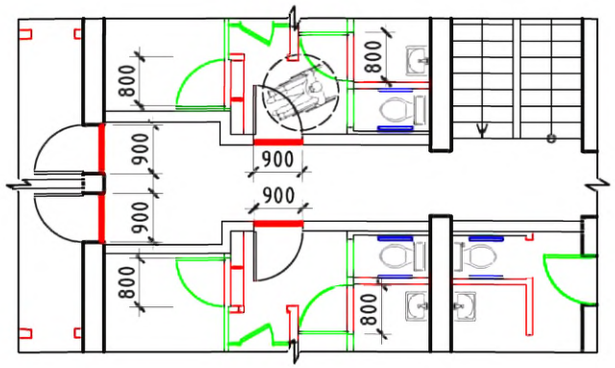

Тип 2 – входы в квартиры из лестнично-лифтового узла

Серии №№: II-18 (9 эт.), II-49 (9 эт.), 83 (5 эт.),
83 (9 эт.), 85 (5 эт.), 85 (9 эт.), 90 (5 эт.),
90 (9 эт.), 91 (5 эт.), 121 (5 эт.), 121 (9 эт.),
135 (5 эт.), 135 (9 эт.), 510 (5 эт.), 511 (5 эт.)

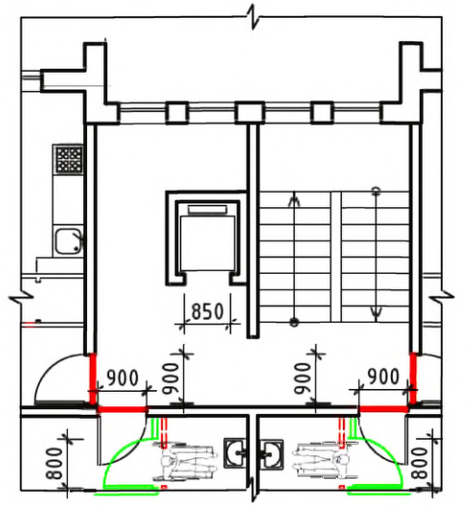

Условные обозначения:

- поручень
- вновь возводимая перегородка, дверной или оконный блок
- уменьшение порога входной двери в квартиру до h = 14 мм
- демонтируемая стена или перегородка, дверной проем (при недостаточной ширине)

Изм.	Кол. уч	Лист	№ док.	Подп.	Дата
Разработал		Семикин П.П.			
Проверил		Смурова Н.Ю.			
ГАП		Крюков А.Р.			

№ 35-ГК от 30.08.11 Заказчик: Министерство Регионального развития Российской Федерации

Альбом типовых проектных решений переоборудования объектов жилого фонда для проживания инвалидов и семей, имеющих детей-инвалидов

Архитектурно-планировочные нормали переоборудования жилых домов

Стадия	Лист	Листов
ТПР	74	78

Типы поэтажных холлов блок-секций разной этажности

ОАО "ЦНИИЭП жилых и общественных зданий (ЦНИИЭП жилища)"

инв. N подл.	подпись и дата	взаим. инв. N

Типы планировочных решений входных групп квартир

Тип 1 – коридор

Серии №№: II-18 (9 эт.), II-29 (9 эт.), II-49 (9 эт.), 83 (5 эт), 83 (9 эт), 85 (5 эт.), 85 (9 эт.), 90 (5 эт.), 90 (9 эт.), 91 (5 эт.), 97 (5 эт.), 97 (9эт), 121 (9 эт.), 135 (9 эт.)

Варианты переустройства
минимальный, оптимальный

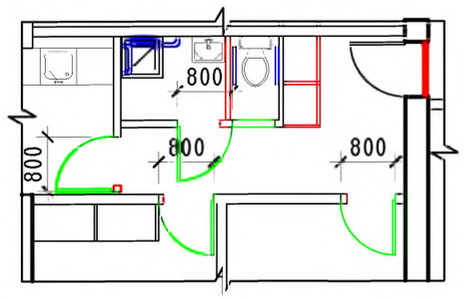

Вариант максимальный

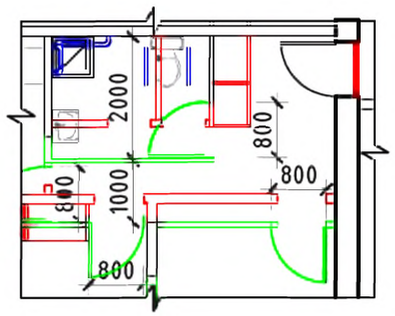

Тип 2 – прихожая

Серии №№: II-18 (9 эт.), II-18 (12 эт.), II-29 (9 эт.), II-49 (9 эт.), И-209А (14 эт.), 83 (5 эт), 85 (5 эт.), 85 (9 эт.), 90 (5 эт.), 91 (5 эт.), 97 (5 эт.), 97 (9эт), 121 (5 эт.), 121 (9 эт.), 135 (5 эт.), 135 (9 эт.), 137 (12 эт.), 510 (5 эт.), 511 (5 эт.)

Варианты переустройства
минимальный, оптимальный

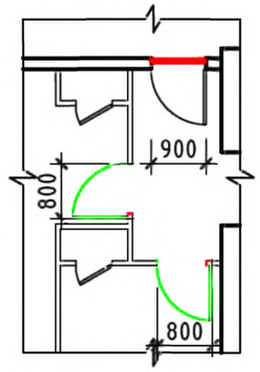

Вариант максимальный

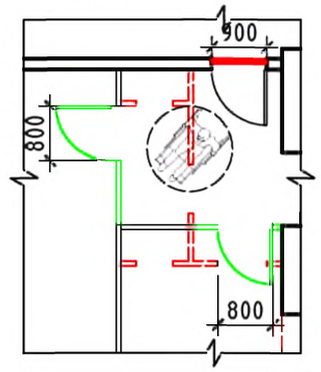

Условные обозначения:

- поручень
- вновь возводимая перегородка, дверной или оконный блок
- уменьшение порога входной двери в квартиру до h = 14 мм
- демонтируемая стена или перегородка, дверной проем (при недостаточной ширине)

Изм.	Кол. уч.	Лист	№ док.	Подп.	Дата
Разработал		Семикин П.П.			
Проверил		Смурова Н.Ю.			
ГАП		Крюков А.Р.			

№ 35-ГК от 30.08.11 Заказчик: Министерство Регионального развития Российской Федерации

Альбом типовых проектных решений переоборудования объектов жилого фонда для проживания инвалидов и семей, имеющих детей-инвалидов

Архитектурно-планировочные нормали переоборудования жилых домов	Стадия	Лист	Листов
	ТПР	75	78
Типы планировочных решений входных групп квартир	ОАО "ЦНИИЭП жилых и общественных зданий (ЦНИИЭП жилища)"		

взаим. инв. N

подпись и дата

инв. N подл.

Типы планировочных решений санузлов

Тип 1 – раздельный

Серии №№: II-18 (12 эт.), II-29 (9 эт.), II-49 (9 эт.), И-209А (14 эт.), 83 (5 эт), 83 (9 эт), 85 (5 эт.), 85 (9 эт.), 90 (5 эт.), 90 (9 эт.), 91 (5 эт.), 97 (5 эт.), 97 (9эт), 121 (5 эт.), 121 (9 эт.), 135 (5 эт.), 135 (9 эт.), 137 (12 эт.)

Варианты переустройства: минимальный, оптимальный

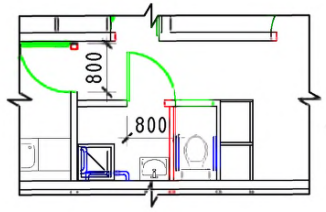

Варианты максимальный

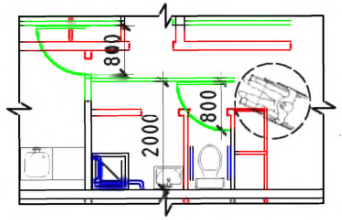

Тип 2 – совмещенный

Серии №№: II-18 (9 эт.), II-18 (12 эт.), И-209А (14 эт.), 85 (5 эт.), 90 (5 эт.), 90 (9 эт.), 135 (5 эт.), 510 (5 эт.), 511 (5 эт.)

Варианты переустройства минимальный, оптимальный

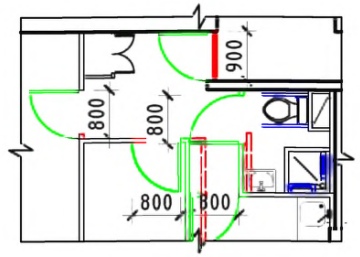

Вариант максимальный

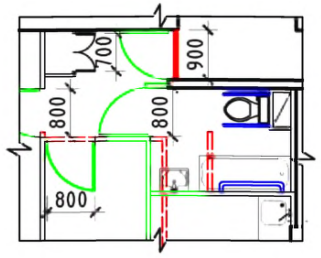

Условные обозначения:

- – поручень
- – вновь возводимая перегородка, дверной или оконный блок
- – уменьшение порога входной двери в квартиру до h = 14 мм
- – демонтируемая стена или перегородка, дверной проем (при недостаточной ширине)

						№ 35-ГК от 30.08.11	Заказчик: Министерство Регионального развития Российской Федерации
						Альбом типовых проектных решений переоборудования объектов жилого фонда для проживания инвалидов и семей, имеющих детей-инвалидов	
Изм.	Кол. уч	Лист	№ док.	Подп.	Дата		
Разработал		Семикин П.П.				Архитектурно-планировочные нормали переоборудования жилых домов	Стадия: ТПР; Лист: 76; Листов: 78
Проверил		Смурова Н.Ю.					
ГАП		Крюков А.Р.				Типы планировочных решений санузлов	ОАО "ЦНИИЭП жилых и общественных зданий (ЦНИИЭП жилища)"

взаим. инв. N | подпись и дата | инв. N подл.

Типы планировочных решений кухонь и летних помещений

Тип 1 – с выходом в летнее помещение

Серии №№: II-18 (12 эт.), И-209А (14 эт.), 97 (5 эт.), 97 (9эт), 121 (5 эт.), 135 (5 эт.)

Варианты переустройства: минимальный, оптимальный

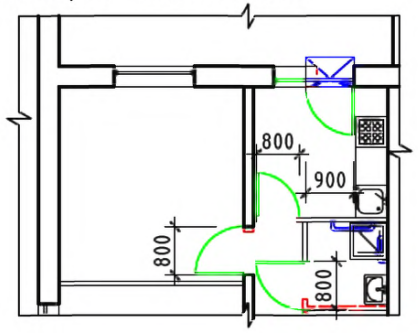

Варианты максимальный

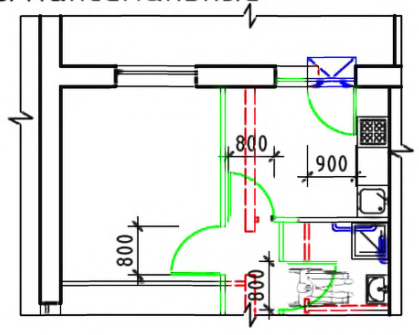

Тип 2 – без выхода в летнее помещение

Серии №№: II-18 (9 эт.), II-18 (12 эт.), II-29 (9 эт.), II-49 (9 эт.), И-209А (14 эт.), 83 (5 эт), 83 (9 эт), 85 (5 эт.), 85 (9 эт.), 90 (5 эт.), 90 (9 эт.), 91 (5 эт.), 97 (5 эт.), 97 (9эт), 121 (5 эт.), 121 (9 эт.), 135 (5 эт.), 135 (9 эт.), 137 (12 эт.), 510 (5 эт.), 511 (5эт.)

Варианты переустройства минимальный, оптимальный

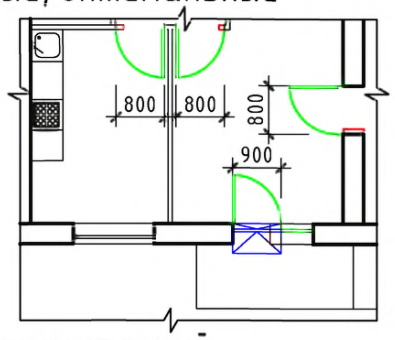

Вариант максимальный

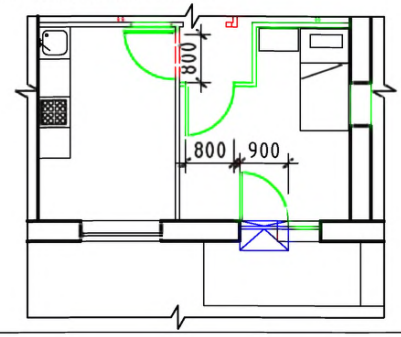

Условные обозначения:

- поручень
- вновь возводимая перегородка, дверной или оконный блок
- уменьшение порога входной двери в квартиру до h = 14 мм
- демонтируемая стена или перегородка, дверной проем (при недостаточной ширине)
- устройство съемного пандуса

						№ 35-ГК от 30.08.11	Заказчик: Министерство Регионального развития Российской Федерации
						Альбом типовых проектных решений переоборудования объектов жилого фонда для проживания инвалидов и семей, имеющих детей-инвалидов	
Изм.	Кол. уч	Лист	№ док.	Подп.	Дата		
Разработал		Семикин П.П.				Архитектурно-планировочные нормали переоборудования жилых домов	Стадия: ТПР; Лист: 77; Листов: 78
Проверил		Смурова Н.Ю.					
ГАП		Крюков А.Р.				Типы планировочных решений кухонь и летних помещений	ОАО "ЦНИИЭП жилых и общественных зданий (ЦНИИЭП жилища)"

взаим. инв. N | подпись и дата | инв. N подл.

Типы планировочных решений жилых и летних помещений

Тип 1 – с выходом в летнее помещение

Серии №№: II-18 (9 эт.), II-18 (12 эт.), II-29 (9 эт.), II-49 (9 эт.), И-209А (14 эт.), 83 (5 эт), 83 (9 эт), 85 (5 эт.), 85 (9 эт.), 90 (5 эт.), 90 (9 эт.), 91 (5 эт.), 121 (5 эт.), 121 (9 эт.), 135 (5 эт.), 135 (9 эт.), 137 (12 эт.)

Вариант переустройства

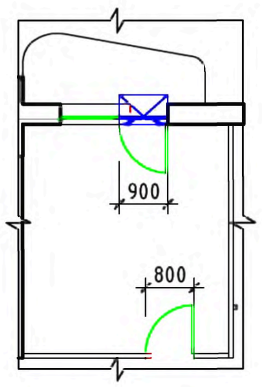

Тип 2 – без выхода в летнее помещение

Серии №№: II-18 (9 эт.), II-18 (12 эт.), II-29 (9 эт.), II-49 (9 эт.), И-209А (14 эт.), 83 (5 эт), 83 (9 эт), 85 (5 эт.), 85 (9 эт.), 90 (5 эт.), 90 (9 эт.), 91 (5 эт.), 97 (5 эт.), 97 (9эт), 121 (5 эт.), 121 (9 эт.), 135 (5 эт.), 135 (9 эт.), 137 (12 эт.), 510 (5 эт.), 511 (5эт.)

Вариант переустройства

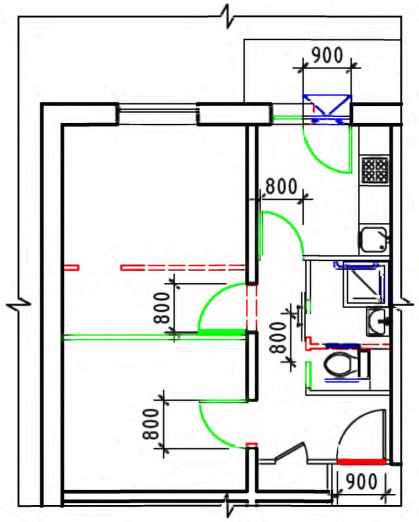

Условные обозначения:

- – поручень
- – вновь возводимая перегородка, дверной или оконный блок
- – уменьшение порога входной двери в квартиру до h = 14 мм
- – демонтируемая стена или перегородка, дверной проем (при недостаточной ширине)
- – устройство съемного пандуса

Изм.	Кол. уч	Лист	№ док.	Подп.	Дата
Разработал		Семикин П.П.			
Проверил		Смурова Н.Ю.			
ГАП		Крюков А.Р.			

№ 35-ГК от 30.08.11 Заказчик: Министерство Регионального развития Российской Федерации

Альбом типовых проектных решений переоборудования объектов жилого фонда для проживания инвалидов и семей, имеющих детей-инвалидов

Архитектурно-планировочные нормали переоборудования жилых домов	Стадия	Лист	Листов
	ТПР	78	78
Типы планировочных решений жилых и летних помещений	ОАО "ЦНИИЭП жилых и общественных зданий (ЦНИИЭП жилища)"		

взаим. инв. N

подпись и дата

инв. N подл.

gost.e-ecolog.ru