Правительство Московской области

Управление архитектуры и градостроительства
Московской области

Размещение повторноприменяемых (типовых) объектов социального назначения



Архитектурная комиссия Градостроительного совета Московской области

gost.e-ecolog.ru

ДЕТСКОЕ ДОШКОЛЬНОЕ УЧРЕЖДЕНИЕ НА 100 мест (визуализация)

ПОКАЗАТЕЛИ:

1. вместимость – 100 мест
2. кол-во групп – 5 групп
3. приспособлен для МГН
4. кол-во этажей – 3 эт.
5. площадь участка – 0,4068 га
6. площадь застройки – 1 005,86 кв.м
7. общая площадь (без подвала)– 1 397,25кв.м
8. стоимость в базовых ценах 2000 г. (без благоустройства и наружных сетей):
   - итого - 12 300 000 руб.
   - 1 места в базовых ценах – 123 000 руб.
9. **стоимость** (в текущих ценах на 4-ый кв. 2012 г. без благоустройства и наружных сетей):
   - **итого – 78 000 000 руб.**
   - 1 места – 780 000 руб.
10. конструктивное решение – ограждающие конструкции-кирпичные стены, перекрытия - сборный железо бетон, кровля скатная





РЕАЛИЗАЦИЯ по адресу: Московская область, г. Волоколамск, пер. Ново-Солдатский
Разработчик проектной и рабочей документации: ООО «Гражданпроект-плюс»
•Заказчик проектной документации: Администрация Волоколамского муниципального района

ДЕТСКОЕ ДОШКОЛЬНОЕ УЧРЕЖДЕНИЕ НА 100 мест (поэтажные планы)

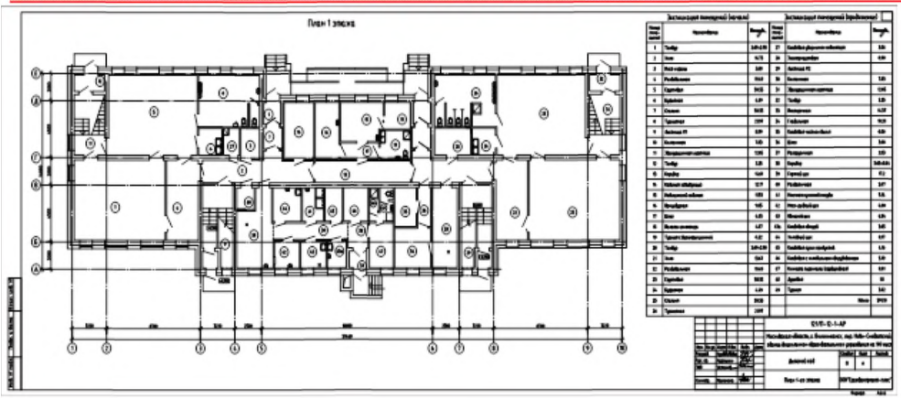

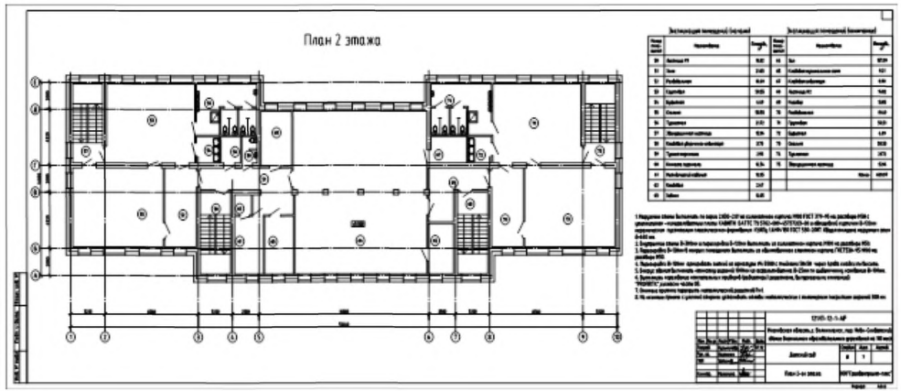

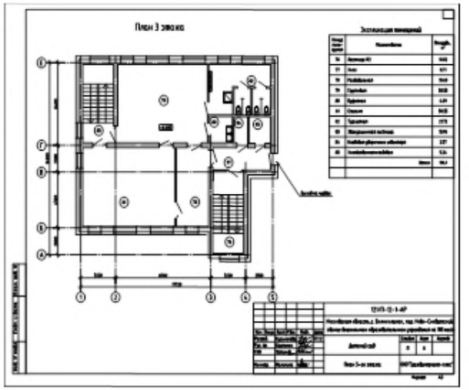

РЕАЛИЗАЦИЯ по адресу: Московская область, г. Волоколамск, пер. Ново-Солдатский
Разработчик проектной и рабочей документации: ООО «Гражданпроект-плюс»
Заказчик проектной документации: Администрация Волоколамского муниципального района

ДЕТСКОЕ ДОШКОЛЬНОЕ УЧРЕЖДЕНИЕ НА 100 мест (визуализация)

ПОКАЗАТЕЛИ:

1. вместимость – 100 мест
2. кол-во групп – 5 групп
3. приспособлен для МГН
4. кол-во этажей – 3 эт.
5. площадь участка – 0,5799 га
6. площадь застройки – 886,8 кв.м
7. общая площадь (без подвала) – 2 519,85 кв.м
8. стоимость в базовых ценах 2000 г. (без благоустройства и наружных сетей):
   - итого - 19 208 690 руб.
   - 1 места в базовых ценах – 192 086,90 руб.
9. **стоимость** (в текущих ценах на 4-ый кв. 2014 г. без благоустройства и наружных сетей):
   - **итого – 119 396 180 руб.**
   - 1 места – 1 193 960 руб.
10. конструктивное решение – монолитный железобетон.







РЕАЛИЗАЦИЯ по адресу: Московская область, г. Электросталь, ул. Западная, д. 14а
Разработчик проектной и рабочей документации: ГУП МО «НИИПРОЕКТ»
Заказчик проектной документации: Управление образования г/о Электросталь

ДЕТСКОЕ ДОШКОЛЬНОЕ УЧРЕЖДЕНИЕ НА 100 мест (поэтажные планы)

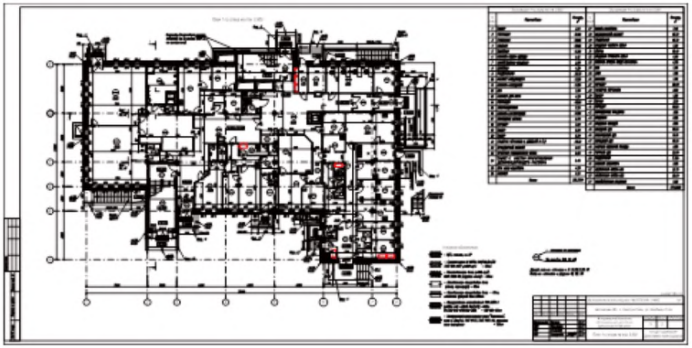

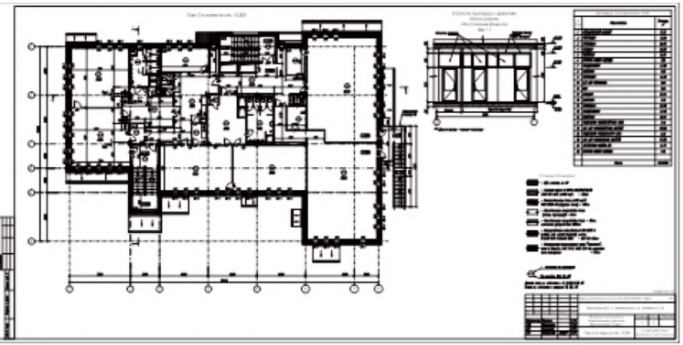

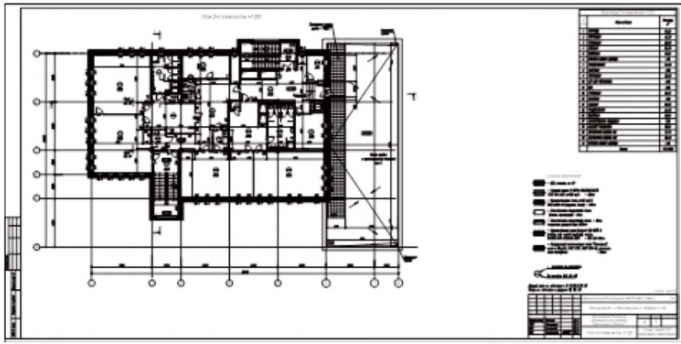

РЕАЛИЗАЦИЯ по адресу: Московская область, г. Электросталь, ул. Западная, д. 14а
Разработчик проектной и рабочей документации: ГУП МО «НИИПРОЕКТ»
Заказчик проектной документации: Управление образования г/о Электросталь

ДЕТСКОЕ ДОШКОЛЬНОЕ УЧРЕЖДЕНИЕ НА 120 мест (визуализация)

ПОКАЗАТЕЛИ:

1. вместимость – 120 мест
2. кол-во групп – 6 групп
3. приспособлен для МГН
4. кол-во этажей – 2 эт.
5. площадь участка – 0,6 га
6. площадь застройки – 1 319 кв.м
7. общая площадь – 2 000,5 кв.м
8. стоимость в базовых ценах 2000 г. (без благоустройства и наружных сетей):
   - итого - 12 412 906 руб.
   - 1 места в базовых ценах – 103 440 руб.
9. **стоимость** (в текущих ценах на 1-ый кв. 2015 г. без благоустройства и наружных сетей):
   - **итого – 94 141 740 руб.**
   - 1 места – 784 510 руб.
10. конструктивное решение – стены – кирпич, перекрытие – сборный ж/б

















РЕАЛИЗАЦИЯ по адресу: Московская область, г. Домодедово, мкр. «Востряково»
Разработчик проектной и рабочей документации: ГП МО «Институт «Мосгражданпроект»
Заказчик проектной документации: муниципальное ДОУ №12 «Березка»

ДЕТСКОЕ ДОШКОЛЬНОЕ УЧРЕЖДЕНИЕ НА 120 мест (поэтажные планы)

ПЛАН 1-го ЭТАЖА



ПЛАН 2-го ЭТАЖА

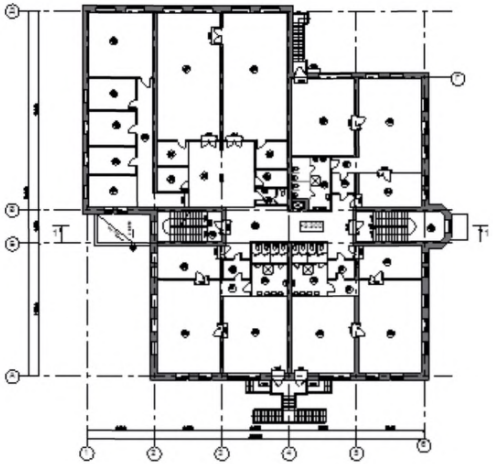

РЕАЛИЗАЦИЯ по адресу: Московская область, г. Домодедово, мкр. «Востряково»
Разработчик проектной и рабочей документации: ГП МО «Институт «Мосгражданпроект»
Заказчик проектной документации: муниципальное ДОУ №12 «Березка»

ДЕТСКОЕ ДОШКОЛЬНОЕ УЧРЕЖДЕНИЕ НА 120 мест (визуализация)

ПОКАЗАТЕЛИ:

1. вместимость – 120 мест
2. кол-во групп – 6 групп
3. приспособлен для МГН
4. кол-во этажей – 2 эт.
5. площадь участка – 0,4391 га
6. площадь застройки – 1 399,85 кв.м
7. общая площадь (без подвала) – 1 862,72 кв.м
8. стоимость в базовых ценах 2000 г. (без благоустройства и наружных сетей):
   - итого – 14 953 200 руб.
   - 1 места в базовых ценах – 124 610 руб.
9. **стоимость** (в текущих ценах на 4-ый кв. 2014 г. без благоустройства и наружных сетей):
   - **итого – 87 360 300 руб.**
   - 1 места – 728 002,50 руб.
10. конструктивное решение – монолитный железобетон с облицовкой лицевым кирпичом





РЕАЛИЗАЦИЯ по адресу: Московская область, Орехово-Зуевский м.р., г. Ликино-Дулево, ул. 1 Мая
Разработчик проектной документации: МУПИП Орехово-Зуевского района
Заказчик проектной документации: Управление образования Орехово-Зуевского муниципального района

ДЕТСКОЕ ДОШКОЛЬНОЕ УЧРЕЖДЕНИЕ НА 120 мест (поэтажные планы)

План 1-го этажа

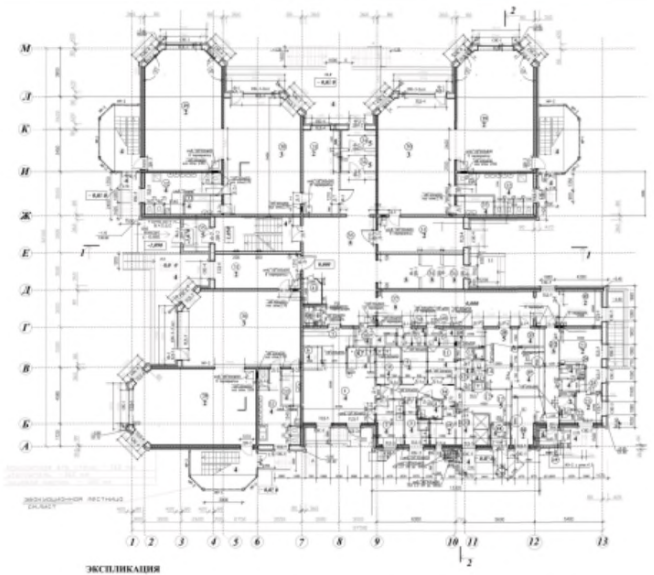

План 2-го этажа

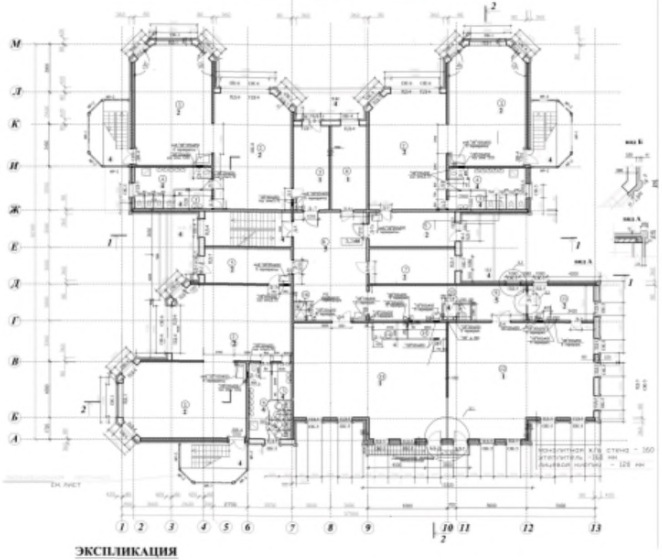

ЭКСПЛИКАЦИЯ

№ на плане	наименование	кол-во м2
1	горячий цех	27.2
2	заготовит. цех /холодный/	7.79
3	овощной цех	5.53
4	помещение для обработки мяс.	2.97
5	кладовая овощей	6.30
6	хлеборезка	2.68
7	раздаточная	5.93
8	мойка кухонной посуды	4.36
9	мясо-рыбный цех	5.9
10	холодильная камера	6.4
11	клад. сухих продуктов	5.4
12	гардероб персонала	2.89
13	душевая	2.1
14	санузел	1.49
15	комната персонала кухни	4.94
16	коридор	7.4
17	разгрузочная	10.23
17*	уборочный инвентарь	0.57
18	тамбур	2.3

№ на плане	наименование	кол-во м2
19	тамбур	2.2
20	коридор	8.4
21	мед. кабинет	12.5
22	шлюз	1.7
23	палата	6.44
24	С/У	2.1
25	помещение дезраствора	1.89
26	процедурная	8.3

Построчная

№ на плане	наименование	кол-во м2
27	Прием белья, постирочная	3.8/10.2
28	гладильная, выдача белья	9.83
42	сушка матрасов	3.1

№ на плане	наименование	кол-во м2
29	спальня	28.07
30	гардеробная	56.78
31	раздевальная	19.53
32	туалетная	16.19
33	буфет	4.26
34	тамбур	4.4x4
35	тамбур гл. входа	5.89
36	холл	65.78
37	коридор	41.4
38	душевая	4.49
39	комната гигиены	3.1
40	с/у персонала	3.2
41	пост охраны	2.9
43	комната персонала	9.49
44	крыльцо лестница	30.2

ЭКСПЛИКАЦИЯ

№ на плане	наименование	кол-во м2
1	спальня	28.07
2	гардеробная	56.78
3.	буфет	4.26
4	туалетная	16.19
5	раздевальная	19.53
5*	раздевальная	19.43
6	кабинет з. заведующей	19.53
7	завхоз, кладовая белья	19.53
8	холл	49.5
9	коридор	36.90
10	санузел	2.47
11	методический кабинет	14.75

№ на плане	наименование	кол-во м2
12	зал муз.занятий	102.65
13	зал для физкульт. занятий	93.1
14.	инструментальная	3.50
15	кладовая спорт. инвентаря	3.97
16	балконы	43.68

РЕАЛИЗАЦИЯ по адресу: Московская область, Орехово-Зуевский м.р., г. Ликино-Дулево, ул. 1 Мая

Разработчик проектной документации: МУПИП Орехово-Зуевского района

Заказчик проектной документации: Управление образования Орехово-Зуевского муниципального района

ДЕТСКОЕ ДОШКОЛЬНОЕ УЧРЕЖДЕНИЕ НА 120 мест (визуализация)

ПОКАЗАТЕЛИ:

1. вместимость – 120 мест
2. кол-во групп – 6 групп
3. приспособлен для МГН
4. кол-во этажей – 3 эт.
5. площадь участка – 0,8558 га
6. площадь застройки – 943 кв.м
7. общая площадь – 3 182,3 кв.м
8. стоимость в базовых ценах 2000 г. (без благоустройства и наружных сетей):
   - итого – 22 683 840 руб.
   - 1 места в базовых ценах – 189 032 руб.
9. **стоимость** (в текущих ценах без благоустройства и наружных сетей):
   - **итого – 125 773 440 руб.**
   - 1 места – 1 048 112 руб.
10. конструктивное решение - фундаменты – монолитные ж/б, внутренние стены и колонны – монолитные ж/б, наружные стены – газобетон, утеплитель, облицовка лицевым кирпичом, перекрытия, покрытие – монолитные железобетонные.







РЕАЛИЗАЦИЯ по адресу: Московская область, г. Щелково-3, ул. Циолковского, д. 4а
Разработчик проектной и рабочей документации: ООО «ПромСтройИнжиниринг СПБ»
Заказчик проектной документации: МКУ Щелковского муниципального р-на «Строительство и инвестиции»

ДЕТСКОЕ ДОШКОЛЬНОЕ УЧРЕЖДЕНИЕ НА 120 мест (поэтажные планы)

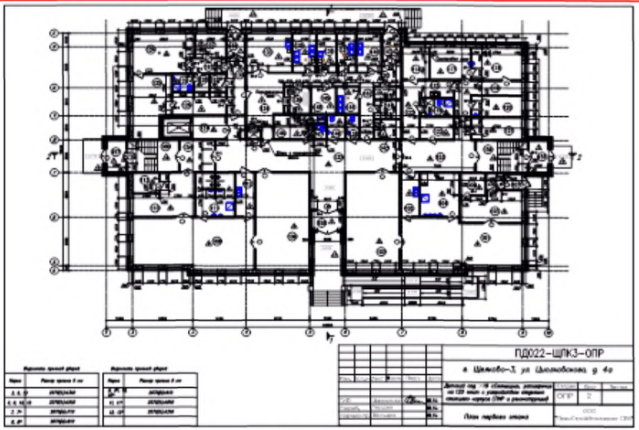

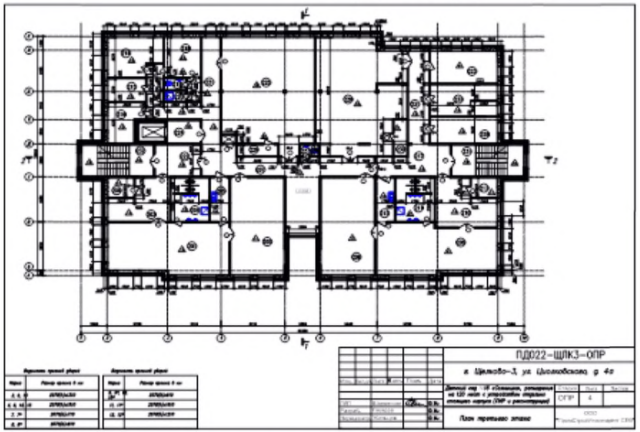

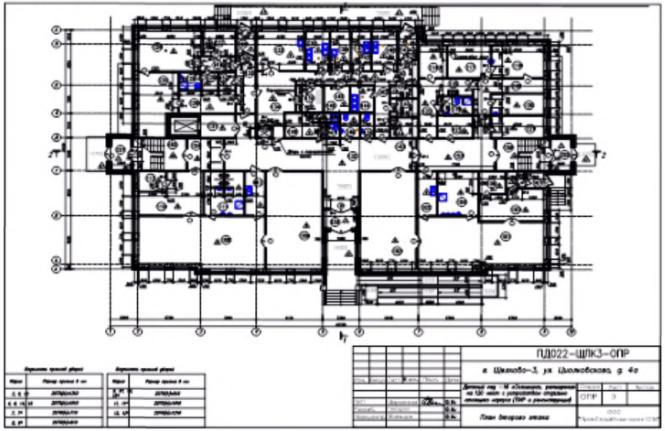

РЕАЛИЗАЦИЯ по адресу: Московская область, г. Щелково-3, ул. Циолковского, д. 4а

Разработчик проектной и рабочей документации: ООО «ПромСтройИнжиниринг СПБ»

Заказчик проектной документации: МКУ Щелковского муниципального р-на «Строительство и инвестиции»

ДЕТСКОЕ ДОШКОЛЬНОЕ УЧРЕЖДЕНИЕ НА 125 мест (визуализация)

ПОКАЗАТЕЛИ:

1. вместимость – 125 мест
2. кол-во групп – 6 групп
3. приспособлен для МГН
4. кол-во этажей – 3 эт.
5. площадь участка – 0,5074 га
6. площадь застройки – 1 238 кв.м
7. общая площадь– 3 513 кв.м
8. стоимость в базовых ценах 2000 г. (без благоустройства и наружных сетей):
   - итого – 20 368 860 руб.
   - 1 места в базовых ценах – 162 951 руб.
9. **стоимость** (в текущих ценах на 1-ый кв. 2015 г. без благоустройства и наружных сетей):
   - итого – 117 973 040 руб.
   - 1 места – 943 784,30 руб.
10. конструктивное решение - фундаменты – – монолитный ж/б, внутренние стены и колонны - монолитный ж/б. Наружные стены - слоистые, утеплитель - минераловатные плиты, облицовка – керамогранитная плитка в системе вентилируемого фасада. Перекрытия, покрытия – монолитные ж/б.



РЕАЛИЗАЦИЯ по адресу : Московская область, г. Балашиха, вблизи д. Павлино
Разработчик проектной и рабочей документации: АО «Градпроект»
Заказчик проектной документации: ГК «МИЦ»

ДЕТСКОЕ ДОШКОЛЬНОЕ УЧРЕЖДЕНИЕ НА 125 мест (поэтажные планы)



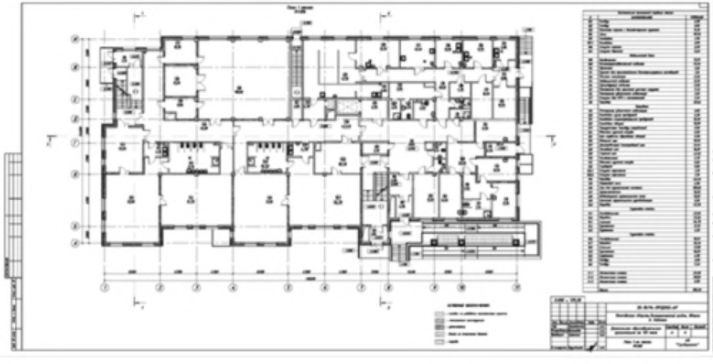



РЕАЛИЗАЦИЯ по адресу : Московская область, г. Балашиха, вблизи д. Павлино
Разработчик проектной и рабочей документации: АО «Градпроект»
Заказчик проектной документации: ГК «МИЦ»

ДЕТСКОЕ ДОШКОЛЬНОЕ УЧРЕЖДЕНИЕ НА 140 мест (визуализация)

ПОКАЗАТЕЛИ:

1. вместимость – 140 мест
2. кол-во групп – 7 групп
3. приспособлен для МГН
4. кол-во этажей – 3 эт.
5. площадь участка – 0,5647 га
6. площадь застройки – 1 377 кв.м
7. общая площадь (без подвала) – 3 914,29 кв.м
8. стоимость в базовых ценах 2000 г. (без благоустройства и наружных сетей):
   - итого – 26 868 070 руб.
   - 1 места в базовых ценах – 191 914 руб.
9. **стоимость** (в текущих ценах на 4-й кв. 2014 г. без благоустройства и наружных сетей):
   - **итого – 141 024 380 руб.**
   - 1 места – 1 007 320 руб.
10. конструктивное решение - наружные стены здания - ненесущие с навесной фасадной системой с воздуш. зазором, внутренний слой выполнен из газобетонных блоков







РЕАЛИЗАЦИЯ по адресу: Московская область, Щелковский район, п. Новый городок

•Разработчик проектной и рабочей документации: ООО «ПромСтройИнжиниринг СПб»

Заказчик проектной документации: МКУ Щелковского муниципального р-на «Строительство и инвестиции»

ДЕТСКОЕ ДОШКОЛЬНОЕ УЧРЕЖДЕНИЕ НА 140 мест (поэтажные планы)





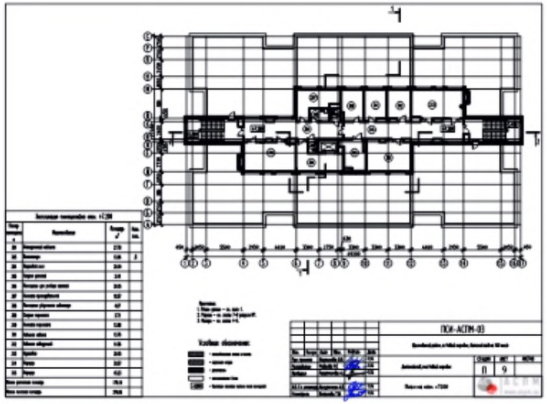

РЕАЛИЗАЦИЯ по адресу: Московская область, Щелковский район, п. Новый городок

•Разработчик проектной и рабочей документации: ООО «ПромСтройИнжиниринг СПб»

Заказчик проектной документации: МКУ Щелковского муниципального р-на «Строительство и инвестиции»

ДЕТСКОЕ ДОШКОЛЬНОЕ УЧРЕЖДЕНИЕ НА 140 мест (визуализация)

ПОКАЗАТЕЛИ:

1. вместимость – 140 мест
2. кол-во групп – 7 групп
3. приспособлен для МГН
4. кол-во этажей – 3 эт.
5. площадь участка – 0,6289 га
6. площадь застройки – 1 076,67 кв.м
7. общая площадь (без подвала) – 3 542 кв.м. (2 644 кв.м.)
8. стоимость в базовых ценах 2000 г. (без благоустройства и наружных сетей):
   - итого – 16 211 330 руб.
   - 1 места в базовых ценах – 115 795,20 руб.
9. **стоимость** (в текущих ценах на 3-й кв. 2014 г. без благоустройства и наружных сетей):
   - **итого – 91 923 390 руб.**
   - 1 места – 656 595 руб.
10. конструктивное решение - бескаркасное с системой продольных и поперечных несущих стен , наружных и внутренних



РЕАЛИЗАЦИЯ по адресу: Московская область, г. Подольск, ул. Академика Доллежаля, д. 28
Разработчик проектной и рабочей документации: ООО «Подольскгражданпроект»
Заказчик проектной документации: Комитет по строительству и архитектуре Администрации г. Подольска

ДЕТСКОЕ ДОШКОЛЬНОЕ УЧРЕЖДЕНИЕ НА 140 мест (поэтажные планы)

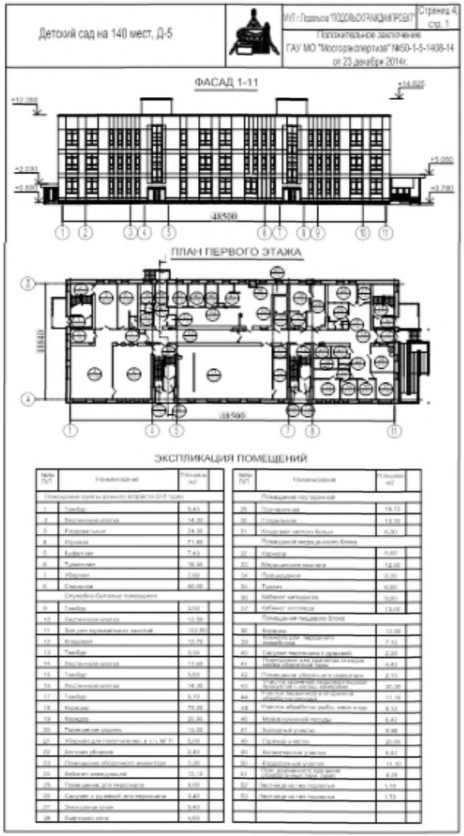

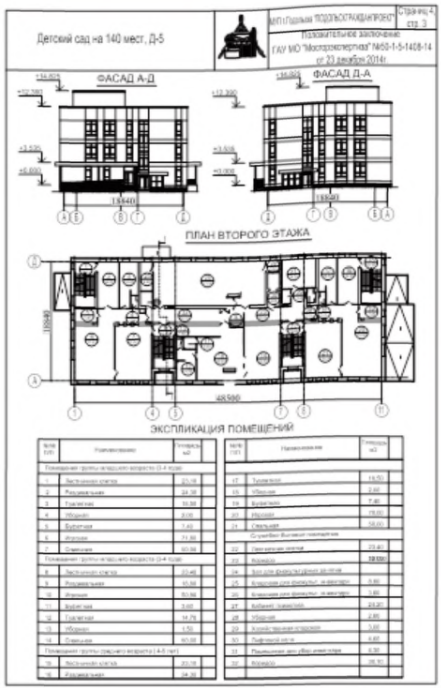

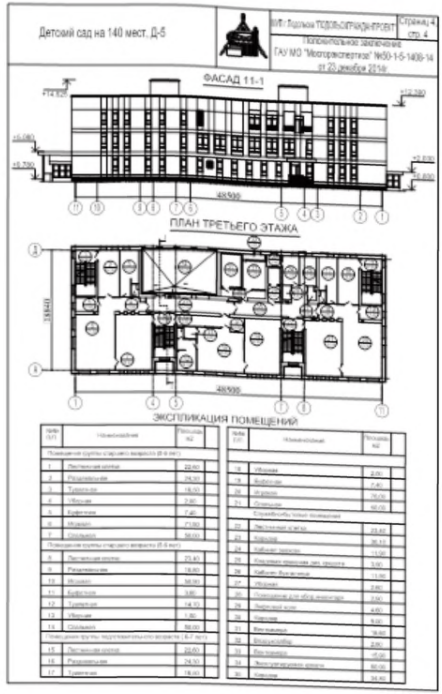

РЕАЛИЗАЦИЯ по адресу: Московская область, г. Подольск, ул. Академика Доллежаля, д. 28
Разработчик проектной и рабочей документации: ООО «Подольскгражданпроект»
Заказчик проектной документации: Комитет по строительству и архитектуре Администрации г. Подольска

ДЕТСКОЕ ДОШКОЛЬНОЕ УЧРЕЖДЕНИЕ НА 140 мест с плавательным бассейном (визуализация)

ПОКАЗАТЕЛИ:

1. вместимость – 140 мест
2. вместимость групп – 20 мест (7 гр.)
3. приспособлен для МГН
4. кол-во этажей – 3 эт.
5. площадь участка – 0,76 га
6. площадь застройки – 1 249,4 кв.м
7. общая площадь – 2 975,8 кв.м
8. плавательный бассейн – 3,0х7,0м
9. **ориентировочная стоимость общая**:
   - **итого – 140 000 000 руб.**
   - 1 места – 1 000 000 руб.
10. конструктивное решение - перекрытие и каркас - монолитный ж/бетон, наружные стены – пенобетонные блоки, утеплитель, керамогранит





РЕАЛИЗАЦИЯ по адресу: Московская область, г.о. Одинцово, п. Ромашково
Разработчик проектной документации: ГП МО «Институт «Мосгражданпроект»
Заказчик проектной документации: ООО «Лидер Девелопмент»

ДЕТСКОЕ ДОШКОЛЬНОЕ УЧРЕЖДЕНИЕ НА 140 мест с плавательным бассейном (поэтажные планы)

ПЛАН 1 ЭТАЖА



ПЛАН 2 ЭТАЖА

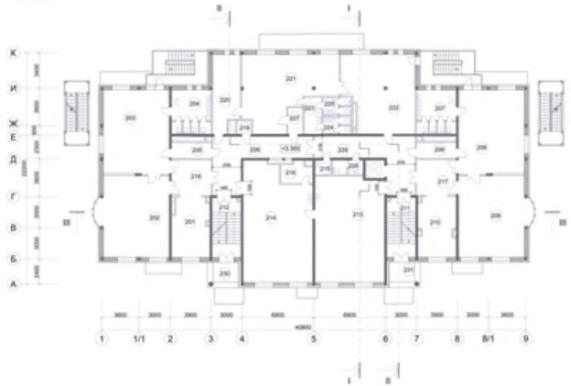

ПЛАН 3 ЭТАЖА

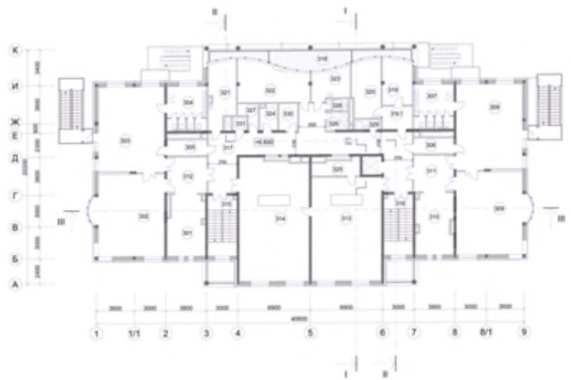

РЕАЛИЗАЦИЯ по адресу: Московская область, г.о. Одинцово, п. Ромашково
Разработчик проектной документации: ГП МО «Институт «Мосгражданпроект»
Заказчик проектной документации: ООО «Лидер Девелопмент»

ДЕТСКОЕ ДОШКОЛЬНОЕ УЧРЕЖДЕНИЕ НА 150 мест с бассейном (визуализация)

ПОКАЗАТЕЛИ:

1. вместимость – 150 мест
2. кол-во групп – 8 групп
3. приспособлен для МГН
4. кол-во этажей – 2 эт.
5. площадь участка – 0,8603 га
6. площадь застройки – 1 835,5 кв.м
7. общая площадь (без подвала) – 4 373,6 кв.м
8. стоимость в базовых ценах 2000 г. (без благоустройства и наружных сетей):
   - итого – 28 123 730 руб.
   - 1 места в базовых ценах – 187 491,53 руб.
9. **стоимость** (в текущих ценах на 2-й кв. 2014 г. без благоустройства и наружных сетей):
   - **итого – 157 533 420 руб.**
   - 1 места – 1 050 222,80 руб.
10. конструктивное решение - устойчивость и неизменяемость здания обеспечивается совместной работой вертикальных элементов каркаса и диафрагм жесткости









РЕАЛИЗАЦИЯ по адресу: Московская область, Щелковский район, д. Оболдино
Разработчик проектной и рабочей документации: ООО «ПромСтройИнжиниринг СПб»
Заказчик проектной документации: МКУ Щелковского муниципального р-на «Строительство и инвестиции»

ДЕТСКОЕ ДОШКОЛЬНОЕ УЧРЕЖДЕНИЕ НА 150 мест с бассейном (поэтажные планы)

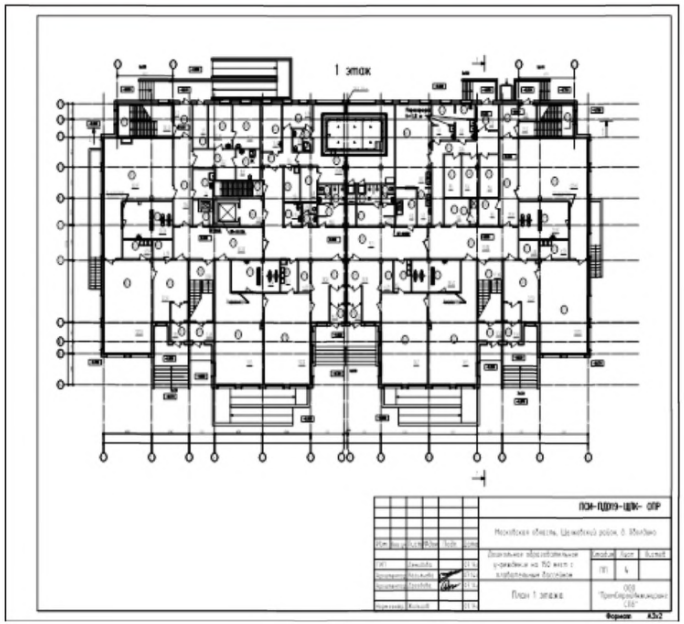

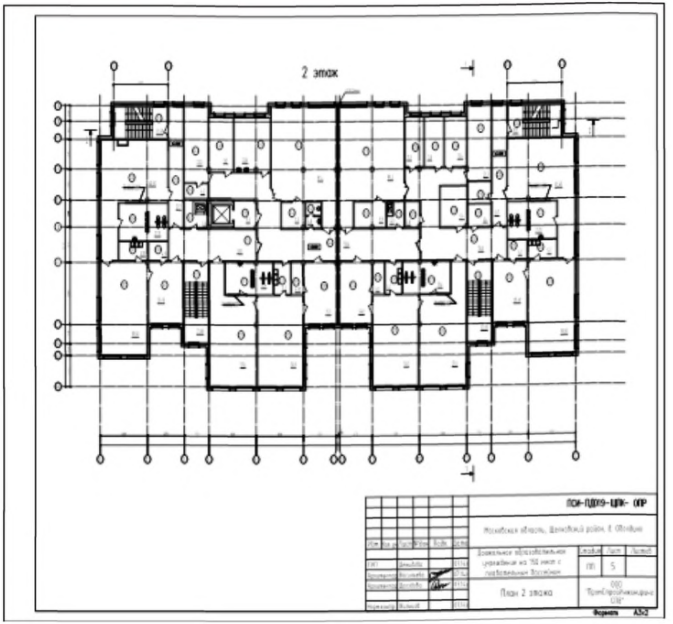

РЕАЛИЗАЦИЯ по адресу: Московская область, Щелковский район, д. Оболдино
Разработчик проектной и рабочей документации: ООО «ПромСтройИнжиниринг СПб»
Заказчик проектной документации: МКУ Щелковского муниципального р-на «Строительство и инвестиции»

ДЕТСКОЕ ДОШКОЛЬНОЕ УЧРЕЖДЕНИЕ НА 150 мест (визуализация)

ПОКАЗАТЕЛИ:

1. вместимость – 150 мест
2. кол-во групп – 8 групп
3. приспособлен для МГН
4. кол-во этажей – 3 эт.
5. площадь участка – 1,4 га
6. площадь застройки – 1 908,3 кв.м
7. общая площадь (без подвала) – 3 152 кв.м
8. стоимость в базовых ценах 2000 г. (без благоустройства и наружных сетей):
   - итого – 28 241 130 руб.
   - 1 места в базовых ценах – 188 274 руб.
9. **стоимость** (в текущих ценах на 3-й кв. 2014 г. без благоустройства и наружных сетей):
   - **итого – 151 201 220 руб.**
   - 1 места – 1 008 010 руб.
10. конструктивное решение – монолитный железобетонный каркас







РЕАЛИЗАЦИЯ по адресу: Московская область, г. Раменское, ул. Приборостроителей
Разработчик проектной и рабочей документации: ООО «Проектная мастерская «Проект 18»
Заказчик проектной документации: УКС Администрации Раменского муниципального района

ДЕТСКОЕ ДОШКОЛЬНОЕ УЧРЕЖДЕНИЕ НА 150 мест (поэтажные планы)

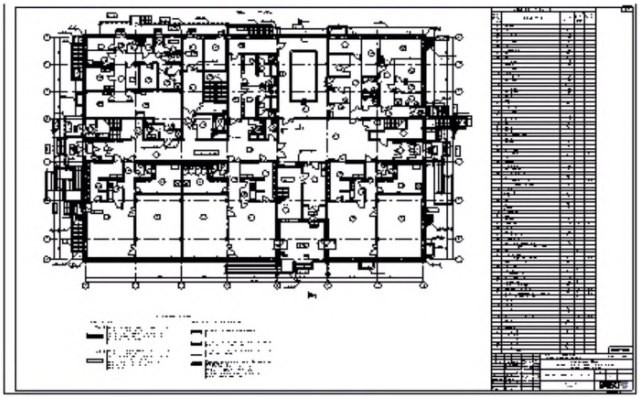

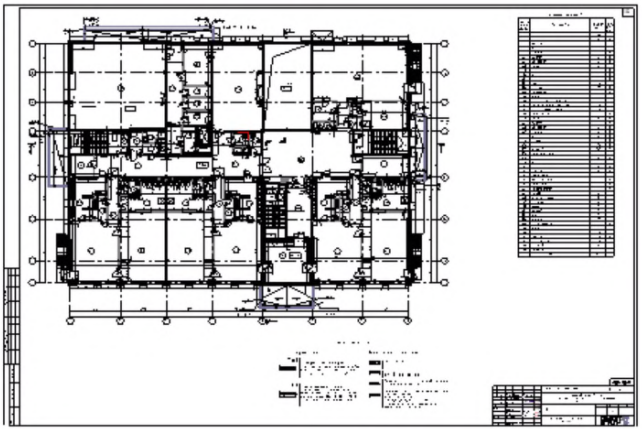

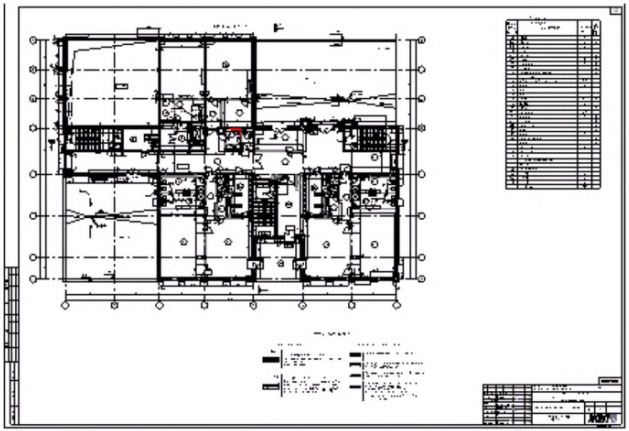

РЕАЛИЗАЦИЯ по адресу: Московская область, г. Раменское, ул. Приборостроителей
Разработчик проектной и рабочей документации: ООО «Проектная мастерская «Проект 18»
Заказчик проектной документации: УКС Администрации Раменского муниципального района

ДЕТСКОЕ ДОШКОЛЬНОЕ УЧРЕЖДЕНИЕ НА 160 мест (визуализация)

ПОКАЗАТЕЛИ:

1. вместимость – 160 мест
2. кол-во групп – 8 групп
3. приспособлен для МГН
4. кол-во этажей – 2-3 эт.
5. площадь участка – 0,6365 га
6. площадь застройки – 1 620,5 кв.м
7. общая площадь (без подвала) – 4 676,8 кв.м
8. стоимость в базовых ценах 2000 г. (без благоустройства и наружных сетей):
   - итого – 27 838 750 руб.
   - 1 места в базовых ценах – 173 992 руб.
9. **стоимость** (в текущих ценах на 3-й кв. 2013 г. без благоустройства и наружных сетей):
   - **итого – 151 076 456 руб.**
   - 1 места – 944 227 руб.
10. конструктивное решение – монолитный ж/б каркас, состоящий из ж/б колонн, монолитных ж/б стен лестнично-лифтовых узлов и плит перекрытий







РЕАЛИЗАЦИЯ по адресу: Московская область, Ивантеевка, ул. Школьная
Разработчик проектной и рабочей документации: ГУП ПИ «МОСП»
Заказчик проектной документации: Администрация г. Ивантеевка

ДЕТСКОЕ ДОШКОЛЬНОЕ УЧРЕЖДЕНИЕ НА 160 мест (поэтажные планы)

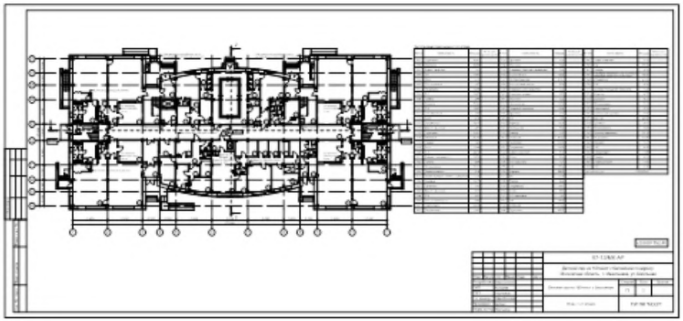

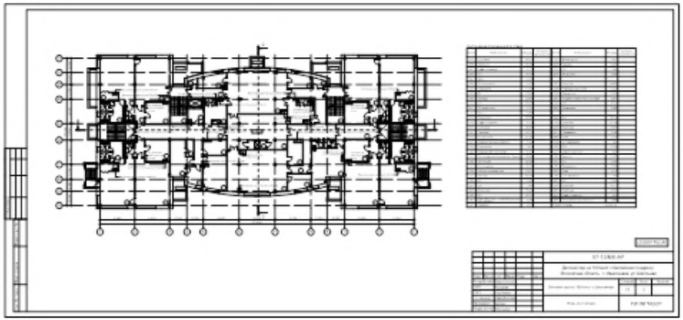

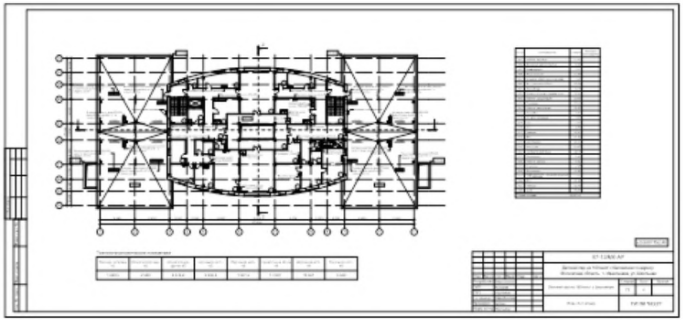

РЕАЛИЗАЦИЯ по адресу: Московская область, Ивантеевка, ул. Школьная
Разработчик проектной и рабочей документации: ГУП ПИ «МОСП»
Заказчик проектной документации: Администрация г. Ивантеевка

ДЕТСКОЕ ДОШКОЛЬНОЕ УЧРЕЖДЕНИЕ НА 170 мест (визуализация)

ПОКАЗАТЕЛИ:

1. вместимость – 170 мест
2. кол-во групп – 9 групп
3. приспособлен для МГН
4. кол-во этажей – 3 эт.
5. площадь участка – 0,6693 га
6. площадь застройки – 1 727 кв.м
7. общая площадь (без подвала) – 4 256,82 кв.м
8. стоимость в базовых ценах 2000 г. (без благоустройства и наружных сетей):
   - итого – 30 572 630 руб.
   - 1 места в базовых ценах – 179 839 руб.
9. **стоимость** (в текущих ценах на 3-й кв. 2014 г. без благоустройства и наружных сетей):
   - **итого – 163 013 990 руб.**
   - 1 места – 985 905 руб.
10. конструктивное решение – несущий остов - рамно-связевый монолитный ж/б каркас, фундамент - монолитная ж/б плита, наружные стены здания - ненесущие с навесной фасадной системой с воздушным зазором





РЕАЛИЗАЦИЯ по адресу: Московская область, г. Щелково, 1-й Советский переулок, д. 24
Разработчик проектной и рабочей документации: ООО «ПромСтройИнжиниринг СПб»
Заказчик проектной документации: МКУ Щелковского муниципального р-на «Строительство и инвестиции»

ДЕТСКОЕ ДОШКОЛЬНОЕ УЧРЕЖДЕНИЕ НА 170 мест (поэтажные планы)

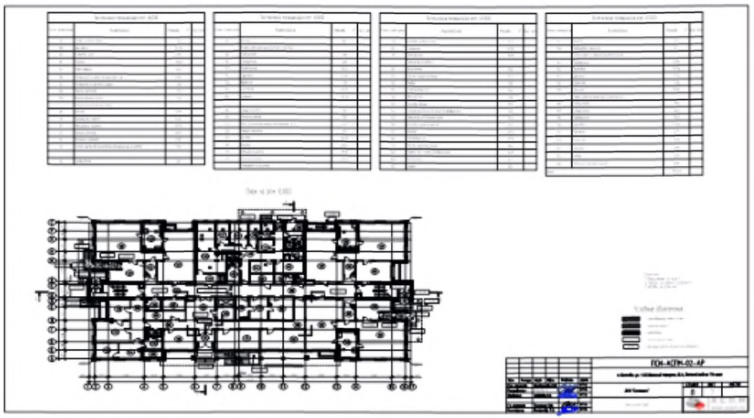

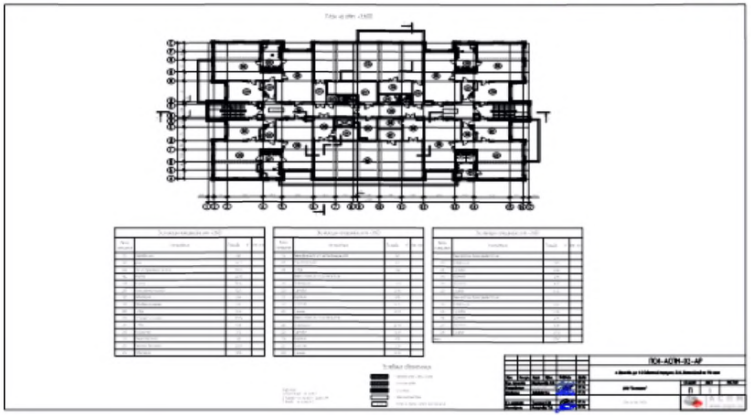

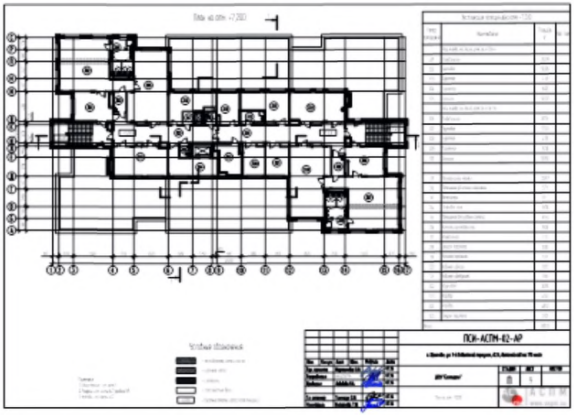

РЕАЛИЗАЦИЯ по адресу: Московская область, г. Щелково, 1-й Советский переулок, д. 24
Разработчик проектной и рабочей документации: ООО «ПромСтройИнжиниринг СПб»
Заказчик проектной документации: МКУ Щелковского муниципального р-на «Строительство и инвестиции»

ДЕТСКОЕ ДОШКОЛЬНОЕ УЧРЕЖДЕНИЕ НА 190 мест с плавательным бассейном (визуализация)

ПОКАЗАТЕЛИ:

1. вместимость – 190 мест
2. вместимость групп – 20, 15 мест
3. приспособлен для МГН
4. кол-во этажей – 3 эт.
5. площадь участка – 0,67 га
6. площадь застройки – 1 665 кв.м
7. общая площадь – 5 652 кв.м
8. плавательный бассейн – 3,0х7,0м
9. **стоимость** (в текущих ценах на 2014 г.):
   - **итого – 184 733 400 руб.**
   - 1 места – 972 281,053 руб.
10. конструктивное решение - перекрытие и стены - монолитный ж/бетон, керамогранит





РЕАЛИЗАЦИЯ по адресу: Московская область, г.о. Балашиха, мкр.1
Разработчик проектной документации: ГП МО «Институт «Мосгражданпроект»
Заказчик проектной документации: ООО «Лидер Девелопмент»

ДЕТСКОЕ ДОШКОЛЬНОЕ УЧРЕЖДЕНИЕ НА 190 мест с плавательным бассейном (поэтажные планы)

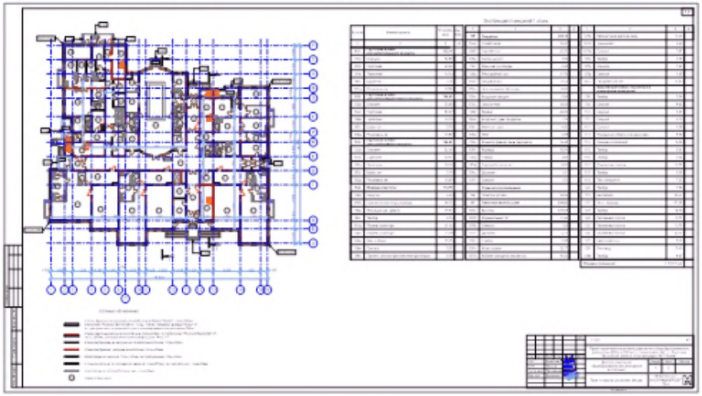

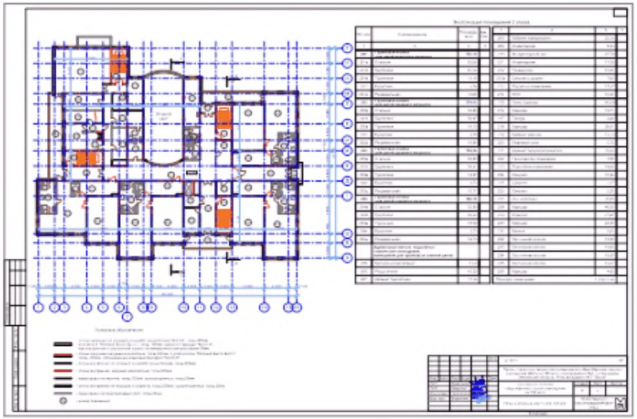

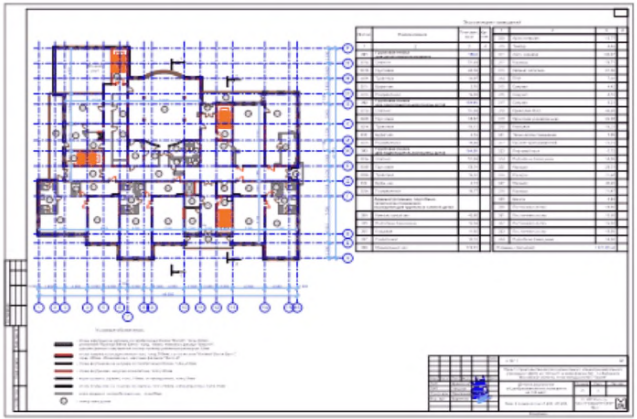

РЕАЛИЗАЦИЯ по адресу: Московская область, г.о. Балашиха, мкр.1
Разработчик проектной документации: ГП МО «Институт «Мосгражданпроект»
Заказчик проектной документации: ООО «Лидер Девелопмент»

ДЕТСКОЕ ДОШКОЛЬНОЕ УЧРЕЖДЕНИЕ НА 200 мест с плавательным бассейном (визуализация)

ПОКАЗАТЕЛИ:

1. вместимость – 200 мест
2. вместимость групп – 25 мест (8 гр.)
3. приспособлен для МГН
4. кол-во этажей – 2-3 эт.
5. площадь участка – 0,8 га
6. площадь застройки – 1 688 кв.м
7. общая площадь – 5 490 кв.м
8. плавательный бассейн – 3,0х7,0м
9. **ориентировочная стоимость общая**:
   - **итого – 200 000 000 руб.**
   - 1 места – 1 000 000 руб.
10. конструктивное решение - перекрытие – монолитный ж/бетон, стены – легкобетонные блоки, вентфасад, керамогранит



РЕАЛИЗАЦИЯ по адресу: Московская область, г.о. Одинцово, ул. Чистяковой
Разработчик проектной документации: ГП МО «Институт «Мосгражданпроект»
Заказчик проектной документации: ООО «Лидер Девелопмент»

ДЕТСКОЕ ДОШКОЛЬНОЕ УЧРЕЖДЕНИЕ НА 200 мест с плавательным бассейном (поэтажные планы)

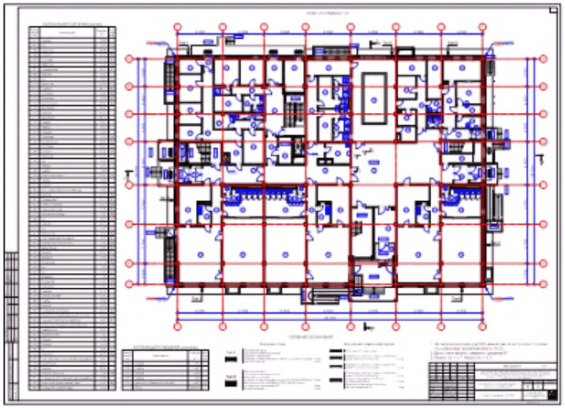

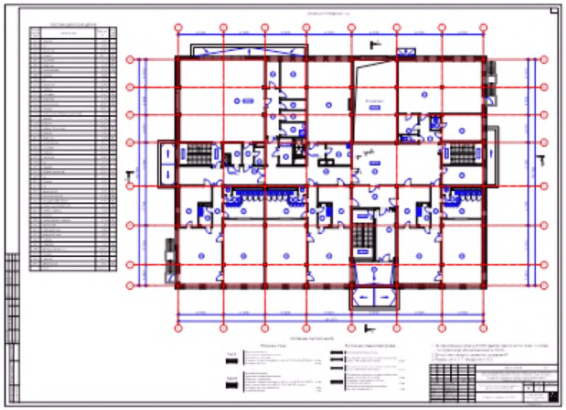

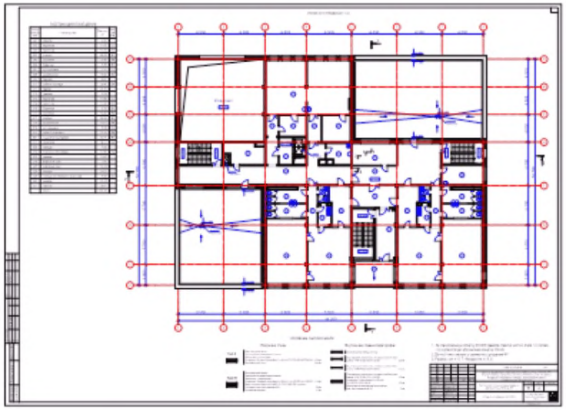

РЕАЛИЗАЦИЯ по адресу: Московская область, г.о. Одинцово, ул. Чистяковой
Разработчик проектной документации: ГП МО «Институт «Мосгражданпроект»
Заказчик проектной документации: ООО «Лидер Девелопмент»

ДЕТСКОЕ ДОШКОЛЬНОЕ УЧРЕЖДЕНИЕ НА 220 мест (визуализация)

ПОКАЗАТЕЛИ:

1. вместимость – 220 мест
2. кол-во групп – 4 группы (в т.ч. 1 группа компенсирующей направленности на 10 мест) и 160 детей дошкольных групп
3. приспособлен для МГН
4. кол-во этажей – 3 эт.
5. площадь участка – 0,9469 га
6. площадь застройки – 2 593 кв.м
7. общая площадь (без подвала) – 4 983 кв.м
8. стоимость в базовых ценах 2000 г. (без благоустройства и наружных сетей):
   - итого – 37 929 220 руб.
   - 1 места в базовых ценах – 172 405 руб.
9. **стоимость** (в текущих ценах на 3-й кв. 2014 г. без благоустройства и наружных сетей):
   - **итого – 221 019 820 руб.**
   - 1 места – 1 004 635 руб.
10. конструктивное решение – состоит из системы наружных и внутренних кирпичных стен, а также монолитных конструкций (стен и колонн), жестко связанных дисками перекрытий





РЕАЛИЗАЦИЯ по адресу: Московская область, г. Наро-Фоминск, ул. Брянская, участок № 12
Разработчик проектной и рабочей документации: ООО «Эра Проект»
Заказчик проектной документации: Администрация Наро-Фоминского муниципального района

ДЕТСКОЕ ДОШКОЛЬНОЕ УЧРЕЖДЕНИЕ НА 220 мест (поэтажные планы)

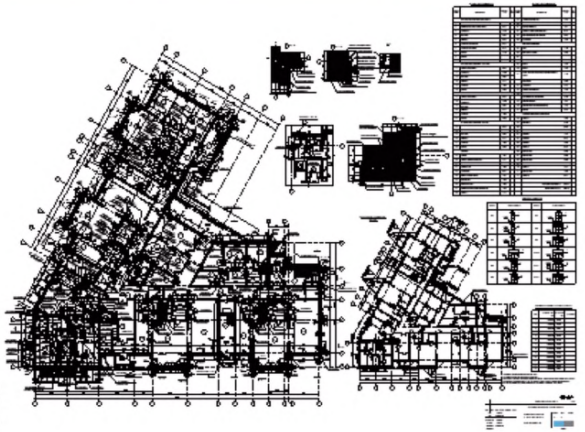

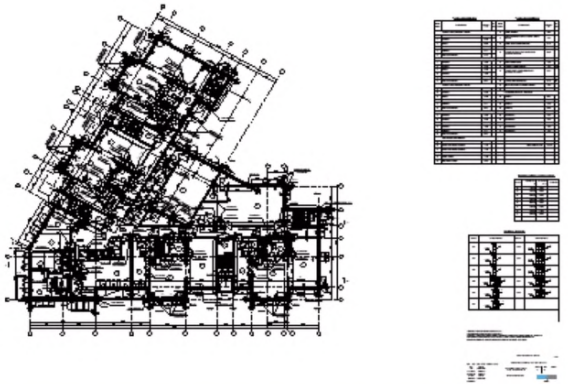

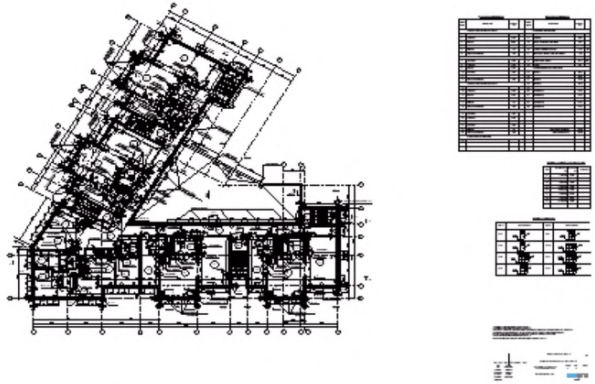

РЕАЛИЗАЦИЯ по адресу: Московская область, г. Наро-Фоминск, ул. Брянская, участок № 12
Разработчик проектной и рабочей документации: ООО «Эра Проект»
Заказчик проектной документации: Администрация Наро-Фоминского муниципального района

ДЕТСКОЕ ДОШКОЛЬНОЕ УЧРЕЖДЕНИЕ НА 240 мест с бассейном (визуализация)

ПОКАЗАТЕЛИ:

1. вместимость – 240 мест
2. кол-во групп – 12 групп
3. приспособлен для МГН
4. кол-во этажей – 3 эт.
5. площадь участка – 0,84 га
6. площадь застройки – 2 286,5 кв.м
7. общая площадь (без подвала) – 5 738,15 кв.м
8. стоимость в базовых ценах 2000 г. (без благоустройства и наружных сетей):
   - итого – 36 081 120 руб.
   - 1 места в базовых ценах – 150 338 руб.
9. **стоимость** (в текущих ценах на 3-й кв. 2014 г. без благоустройства и наружных сетей):
   - **итого – 202 516 060 руб.**
   - 1 места – 843 816 руб.
10. конструктивное решение – каркасное







РЕАЛИЗАЦИЯ по адресу: Московская область, Щелковский район, д. Медвежьи Озера
Разработчик проектной и рабочей документации: ООО «ПромСтройИнжиниринг СПБ»
Заказчик проектной документации: МКУ Щелковского муниципального р-на «Строительство и инвестиции»

ДЕТСКОЕ ДОШКОЛЬНОЕ УЧРЕЖДЕНИЕ НА 240 мест с бассейном (поэтажные планы)

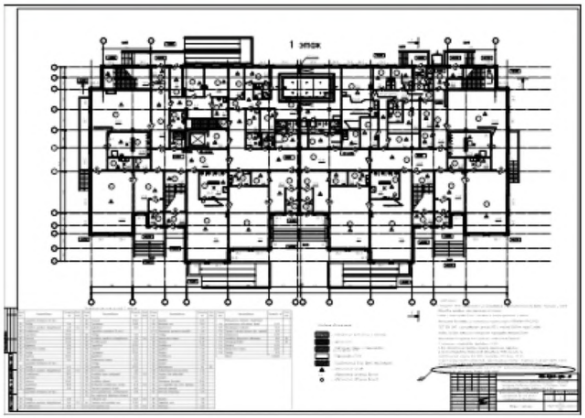

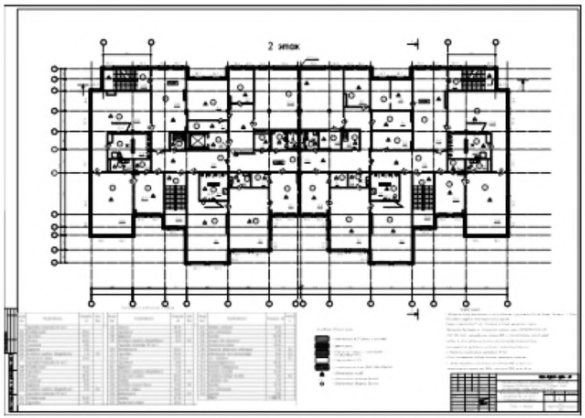

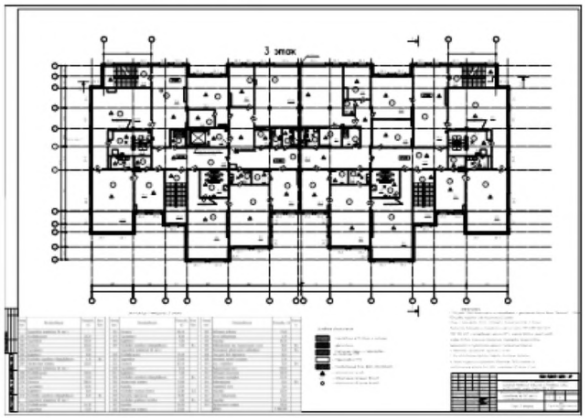

РЕАЛИЗАЦИЯ по адресу: Московская область, Щелковский район, д. Медвежьи Озера
Разработчик проектной и рабочей документации: ООО «ПромСтройИнжиниринг СПБ»
Заказчик проектной документации: МКУ Щелковского муниципального р-на «Строительство и инвестиции»

ДЕТСКОЕ ДОШКОЛЬНОЕ УЧРЕЖДЕНИЕ НА 250 мест (визуализация)

ПОКАЗАТЕЛИ:

1. вместимость – 250 мест
2. кол-во групп – 13 групп
3. приспособлен для МГН
4. кол-во этажей – 3 эт.
5. площадь участка – 0,8858 га
6. площадь застройки – 2 885,5 кв.м
7. общая площадь (без подвала) – 6 851,12 кв.м. (4 927,66 кв.м.)
8. стоимость в базовых ценах 2000 г. (без благоустройства и наружных сетей):
   - итого – 41 500 830 руб.
   - 1 места в базовых ценах – 166 000 руб.
9. **стоимость** (в текущих ценах на 1-й кв. 2013 г. без благоустройства и наружных сетей):
   - **итого – 265 623 910 руб.**
   - 1 места – 1 062 495 руб.
10. конструктивное решение - монолитный каркас, состоящий из системы наружных и внутренних стен (диафрагм жесткости), колонн и жестко связанных с ними дисков перекрытий и покрытия.





РЕАЛИЗАЦИЯ по адресу: Московская область, г. Мытищи, мкр. 14
Разработчик проектной и рабочей документации: ЗАО «Кама-Проект»
Заказчик проектной документации: ООО «СтройСити»

ДЕТСКОЕ ДОШКОЛЬНОЕ УЧРЕЖДЕНИЕ НА 250 мест (поэтажные планы)

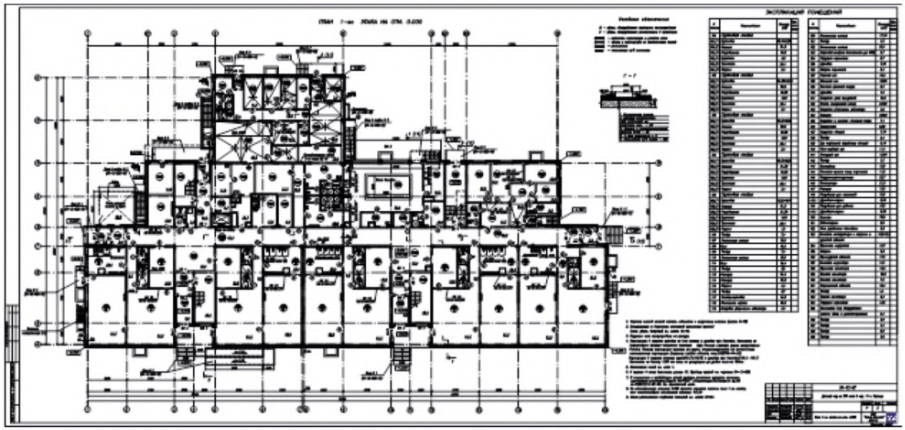

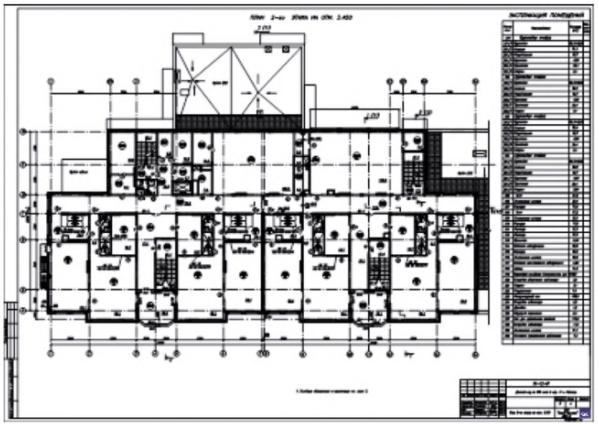

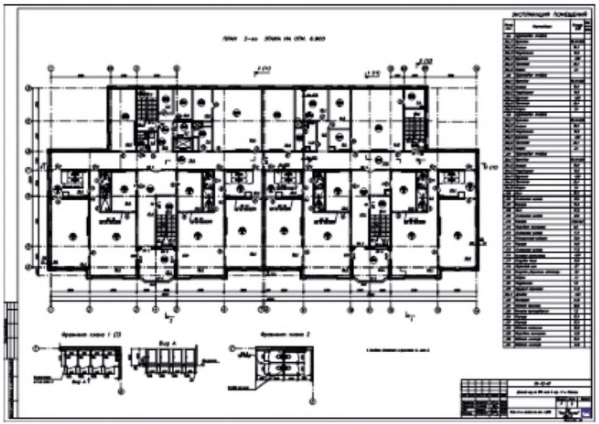

РЕАЛИЗАЦИЯ по адресу: Московская область, г. Мытищи, мкр. 14
Разработчик проектной и рабочей документации: ЗАО «Кама-Проект»
Заказчик проектной документации: ООО «СтройСити»

ДЕТСКОЕ ДОШКОЛЬНОЕ УЧРЕЖДЕНИЕ НА 250 мест с плавательным бассейном (визуализация)

ПОКАЗАТЕЛИ:

1. вместимость – 250 мест
2. вместимость групп – 20 мест (11 гр.), 15 мест (2 гр.)
3. приспособлен для МГН
4. кол-во этажей – 3 эт.
5. площадь участка – 1,046 га
6. площадь застройки – 2 132 кв.м
7. общая площадь – 6 907 кв.м
8. плавательный бассейн – 3,0х7,0м
9. **ориентировочная стоимость общая**:
   - **итого – 250 000 000 руб.**
   - 1 места – 1 000 000 руб.
10. конструктивное решение - перекрытие и стены - монолитный ж/бетон, керамогранит







РЕАЛИЗАЦИЯ по адресу: Московская область, г.о. Балашиха, мкр.1
Разработчик проектной документации: ГП МО «Институт «Мосгражданпроект»
Заказчик проектной документации: ООО «Лидер Девелопмент»

ДЕТСКОЕ ДОШКОЛЬНОЕ УЧРЕЖДЕНИЕ НА 250 мест с плавательным бассейном (поэтажные планы)

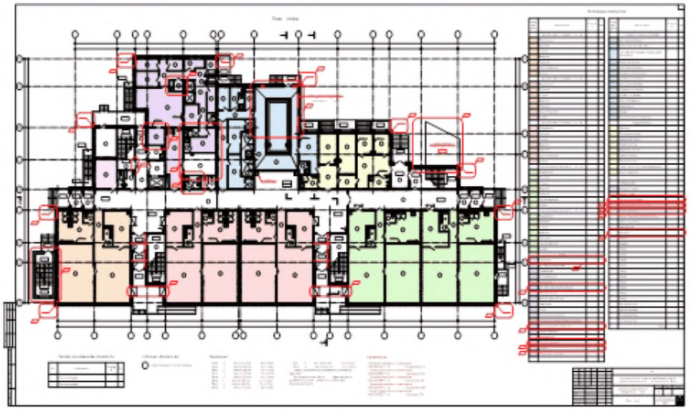

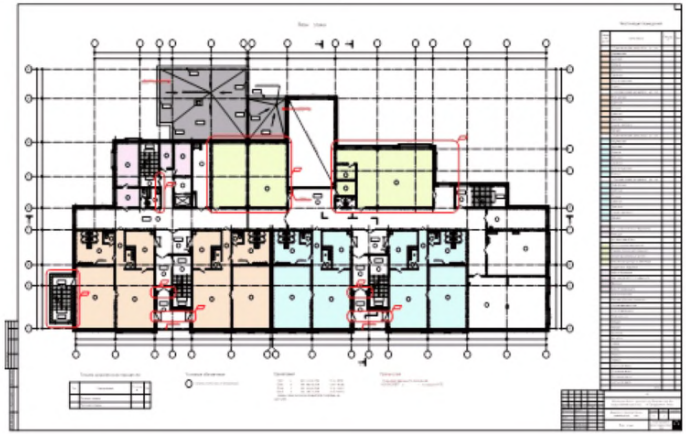

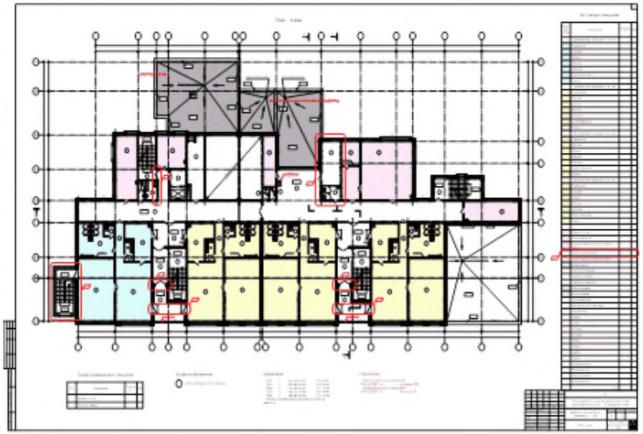

РЕАЛИЗАЦИЯ по адресу: Московская область, г.о. Балашиха, мкр.1
Разработчик проектной документации: ГП МО «Институт «Мосгражданпроект»
Заказчик проектной документации: ООО «Лидер Девелопмент»

ДЕТСКОЕ ДОШКОЛЬНОЕ УЧРЕЖДЕНИЕ НА 320 мест (визуализация)

ПОКАЗАТЕЛИ:

1. вместимость – 320 мест
2. кол-во групп – 16 групп
3. приспособлен для МГН
4. кол-во этажей – 3 эт.
5. площадь участка – 1,145 га
6. площадь застройки – 3 260 кв.м
7. общая площадь (без подвала) – 7 667,06 кв.м (5 495,78 кв.м)
8. стоимость в базовых ценах 2000 г. (без благоустройства и наружных сетей):
   - итого – 48 419 190 руб.
   - 1 места в базовых ценах – 151 309 руб.
9. **стоимость** (в текущих ценах на 1-й кв. 2013 г. без благоустройства и наружных сетей):
   - **итого – 311 364 560 руб.**
   - 1 места – 973 014 руб.
10. конструктивное решение - монолитный каркас, состоящий из системы наружных и внутренних стен (диафрагм жесткости), колонн и жестко связанных с ними дисков перекрытий и покрытия







РЕАЛИЗАЦИЯ по адресу: Московская область, г.Мытищи
Разработчик проектной и рабочей документации: ЗАО «Кама-Проект»
Заказчик проектной документации: МО «Мытищинский Муниципальный район Московской области»

ДЕТСКОЕ ДОШКОЛЬНОЕ УЧРЕЖДЕНИЕ НА 320 мест (поэтажные планы)

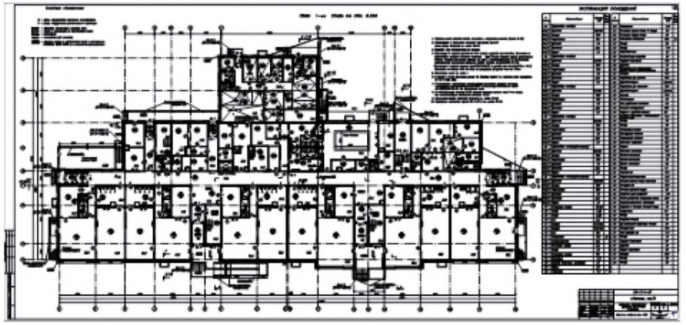

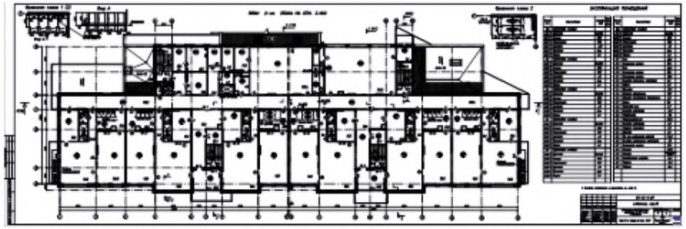

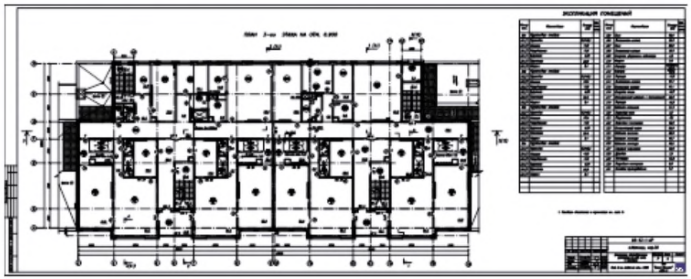

РЕАЛИЗАЦИЯ по адресу: Московская область, г.Мытищи
Разработчик проектной и рабочей документации: ЗАО «Кама-Проект»
Заказчик проектной документации: МО «Мытищинский Муниципальный район Московской области»

ДЕТСКОЕ ДОШКОЛЬНОЕ УЧРЕЖДЕНИЕ НА 320 мест (визуализация)

ПОКАЗАТЕЛИ:

1. вместимость – 320 мест
2. кол-во групп – 16 групп
3. приспособлен для МГН
4. кол-во этажей – 3 эт.
5. площадь участка – 1,2061 га
6. площадь застройки – 2 288,5 кв.м
7. общая площадь (без подвала) – 5 481,1 кв.м
8. стоимость в базовых ценах 2000 г. (без благоустройства и наружных сетей):
   - итого – 61 225 360 руб.
   - 1 места в базовых ценах – 191 329 руб.
9. **стоимость** (в текущих ценах на 3-й кв. 2012г. без благоустройства и наружных сетей):
   - **итого – 352 843 240 руб.**
   - 1 места – 1 102 947 руб.
10. конструктивное решение – монолитный каркас, состоящий из системы наружных и внутренних стен (диафрагм жесткости), колонн и жестко связанных с ними дисков перекрытий и покрытия.





РЕАЛИЗАЦИЯ по адресу: Московская область, г. Одинцово, ул. Верхне-Пролетарская, д. 37
Разработчик проектной и рабочей документации: ООО «Техно-Аритэк»
Заказчик проектной документации: Управление образования Администрации Одинцовского муниц-го р-на

ДЕТСКОЕ ДОШКОЛЬНОЕ УЧРЕЖДЕНИЕ НА 320 мест (поэтажные планы)







РЕАЛИЗАЦИЯ по адресу: Московская область, г. Одинцово, ул. Верхне-Пролетарская, д. 37
Разработчик проектной и рабочей документации: ООО «Техно-Аритэк»
Заказчик проектной документации: Управление образования Администрации Одинцовского муниц-го р-на

ОБЩЕОБРАЗОВАТЕЛЬНАЯ ШКОЛА НА 450 мест с плавательным бассейном (визуализация)

ПОКАЗАТЕЛИ:

1. вместимость – 450 мест
2. количество классов – 18
3. приспособлен для МГН
4. кол-во этажей – 3 эт.
5. площадь участка – 1,456 га
6. площадь застройки – 4 506 кв.м
7. общая площадь – 14 620 кв.м
8. плавательный бассейн – 16,6х8,0м
9. **стоимость общая** (в текущих ценах на 2014 г.):
   - **итого – 665 000 000 руб.**
   - 1 места – 1 477 777,8 руб.
10. конструктивное решение - стены – монолитный ж/бетон, кирпич, блок, перекрытия – монолитный ж/бетон, профнастил по фермам, керамогранит







РЕАЛИЗАЦИЯ по адресу: Московская область, г.о. Одинцово, п. Ромашково
Разработчик проектной документации: ГП МО «Институт «Мосгражданпроект»
Заказчик проектной документации: ООО «Лидер Девелопмент»

ОБЩЕОБРАЗОВАТЕЛЬНАЯ ШКОЛА НА 450 мест с плавательным бассейном (поэтажные планы)

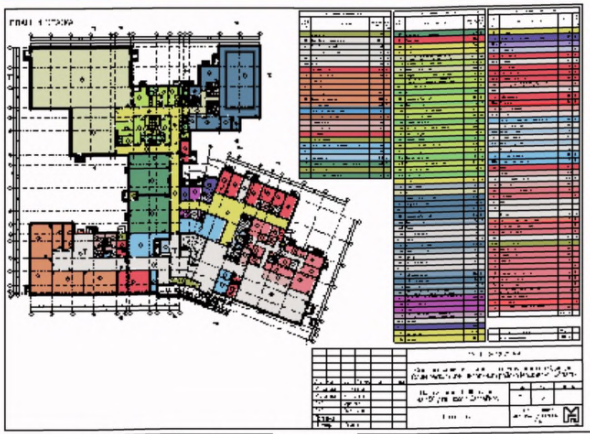

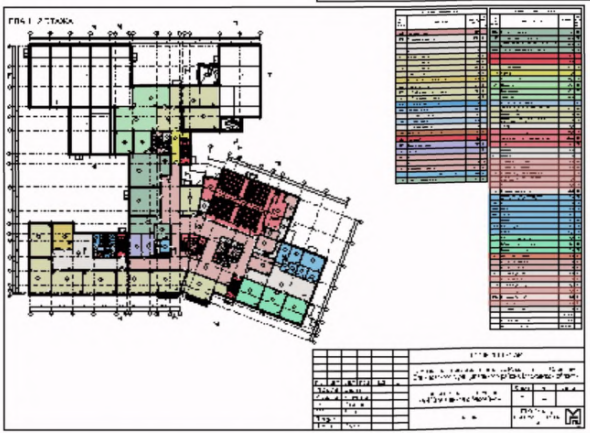

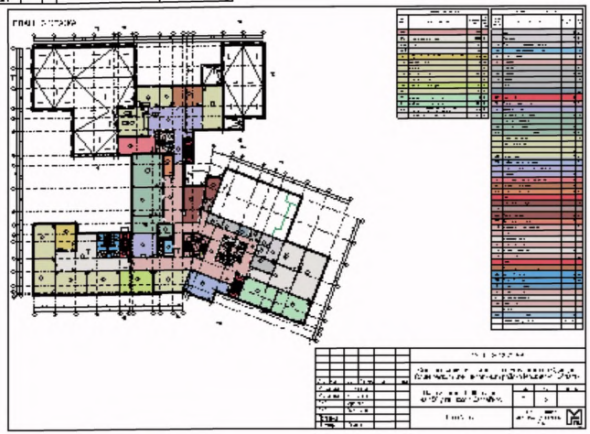

РЕАЛИЗАЦИЯ по адресу: Московская область, г.о. Одинцово, п. Ромашково
Разработчик проектной документации: ГП МО «Институт «Мосгражданпроект»
Заказчик проектной документации: ООО «Лидер Девелопмент»

ОБЩЕОБРАЗОВАТЕЛЬНАЯ ШКОЛА НА 825 мест с плавательным бассейном (визуализация)

ПОКАЗАТЕЛИ:

1. вместимость – 825 мест
2. количество классов – 33
3. приспособлен для МГН
4. кол-во этажей – 4 эт.
5. площадь участка – 1,82 га
6. площадь застройки – 8 474 кв.м
7. общая площадь – 20 875 кв.м
8. плавательный бассейн – 25,0х11,0м
9. **ориентировочная стоимость общая**:
   - **итого – 948 750 000 руб.**
   - 1 места – 1 150 000 руб.
10. конструктивное решение - перекрытия и стены – монолитный ж/бетон, метал.фермы, профнастил, вентфасады, керамогранит







РЕАЛИЗАЦИЯ по адресу: Московская область, г.о. Балашиха, мкр.1
Разработчик проектной документации: ГП МО «Институт «Мосгражданпроект»
Заказчик проектной документации: ООО «Лидер Девелопмент»

ОБЩЕОБРАЗОВАТЕЛЬНАЯ ШКОЛА НА 825 мест с плавательным бассейном (поэтажные планы)

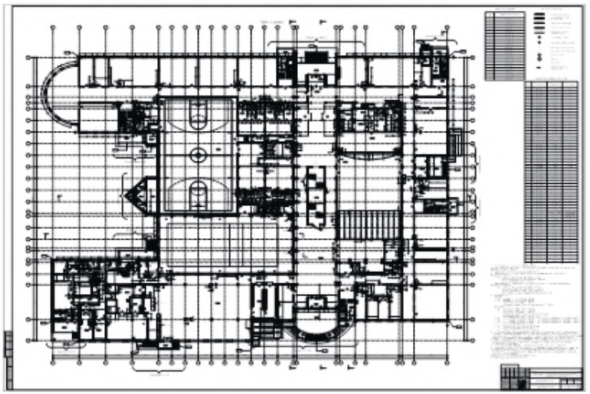

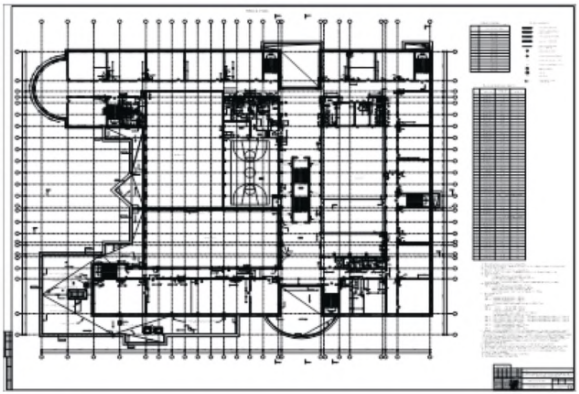

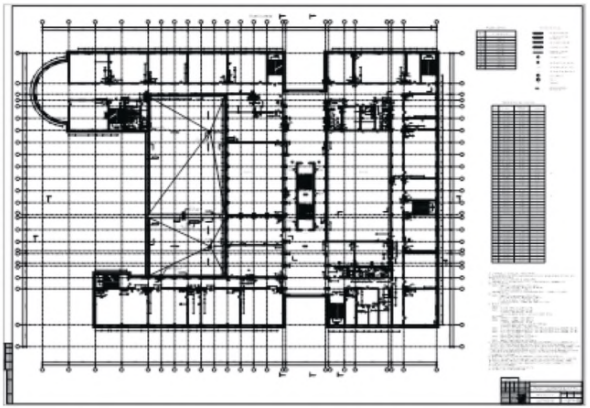

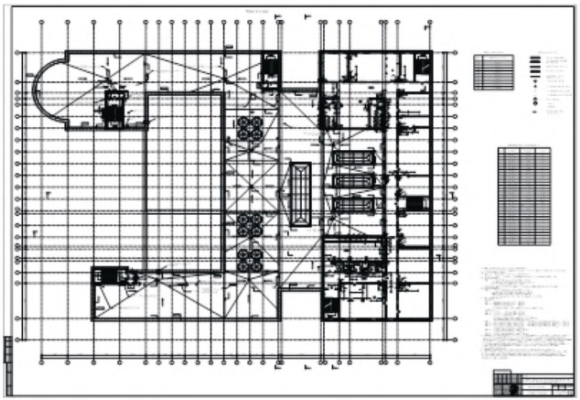

РЕАЛИЗАЦИЯ по адресу: Московская область, г.о. Балашиха, мкр.1
Разработчик проектной документации: ГП МО «Институт «Мосгражданпроект»
Заказчик проектной документации: ООО «Лидер Девелопмент»

ОБЩЕОБРАЗОВАТЕЛЬНАЯ ШКОЛА НА 825 мест с пристройкой на 275 мест (визуализация)

ПОКАЗАТЕЛИ:

1. вместимость – 825+275 мест
2. кол-во классов – 33+11
3. приспособлен для МГН
4. кол-во этажей – 3-4 эт.
5. площадь участка – 2,907 га
6. площадь застройки – 5 096,41 кв.м
7. общая площадь (без подвала) – 13 413,92 кв.м
8. стоимость в базовых ценах 2000 г. (без благоустройства и наружных сетей):
   - итого – 106 186 810 руб.
   - 1 места в базовых ценах – 96 533 руб.
9. **стоимость** (в текущих ценах на 3-й кв. 2014 г. без благоустройства и наружных сетей):
   - **итого – 563 820 980 руб.**
   - 1 места – 512 564 руб.
10. конструктивное решение - бескаркасное с системой продольных и поперечных несущих наружных и внутренних стен





РЕАЛИЗАЦИЯ по адресу: Московская область, городской округ Подольск, мкр. Кузнечики
Разработчик проектной и рабочей документации: МУП «Подольскгражданпроект»
Заказчик проектной документации: Комитет по строительству и архитектуре Администрации г. Подольска

ОБЩЕОБРАЗОВАТЕЛЬНАЯ ШКОЛА НА 825 мест с пристройкой на 275 мест (поэтажные планы)

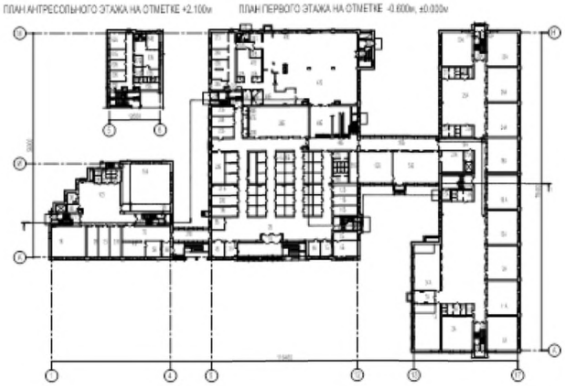

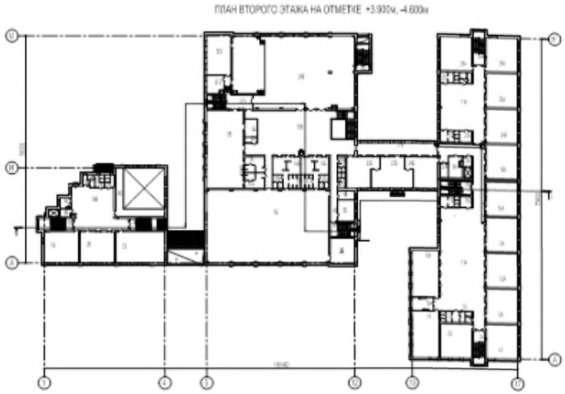

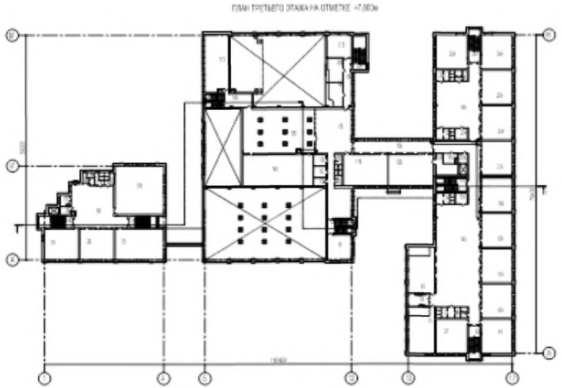

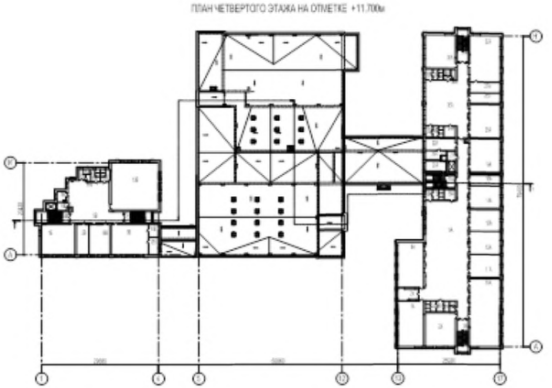

РЕАЛИЗАЦИЯ по адресу: Московская область, городской округ Подольск, мкр. Кузнечики
Разработчик проектной и рабочей документации: МУП «Подольскгражданпроект»
Заказчик проектной документации: Комитет по строительству и архитектуре Администрации г. Подольска

ОБЩЕОБРАЗОВАТЕЛЬНАЯ ШКОЛА НА 1000 мест (визуализация)

ПОКАЗАТЕЛИ:

1. вместимость – 1000 мест
2. кол-во классов – 40
3. приспособлен для МГН
4. кол-во этажей – 4 эт.
5. площадь участка – 3,08 га
6. площадь застройки – 6 808 кв.м
7. общая площадь (без подвала) – 17 560 кв.м. (17 119,4 кв.м.)
8. **стоимость** (в текущих ценах без благоустройства и наружных сетей):
   - **итого – 900 000 000 руб.**
   - 1 места – 900 000 руб.
9. конструктивное решение – каркасное с монолитными перекрытиями, стены - самонесущие из пеноблоков с кладкой из облицовочного кирпича, стены блоков спортивных залов и пищеблока – кладка из глиняного кирпича с утеплителем и облицовочного кирпича





РЕАЛИЗАЦИЯ по адресу: Московская область, г. Лобня, мкр. Катюшки
Разработчик проектной и рабочей документации: ООО «Мортон-РСО»
Заказчик проектной документации: ООО «Жилстройэнерго-М»

ОБЩЕОБРАЗОВАТЕЛЬНАЯ ШКОЛА НА 1000 мест (поэтажные планы)

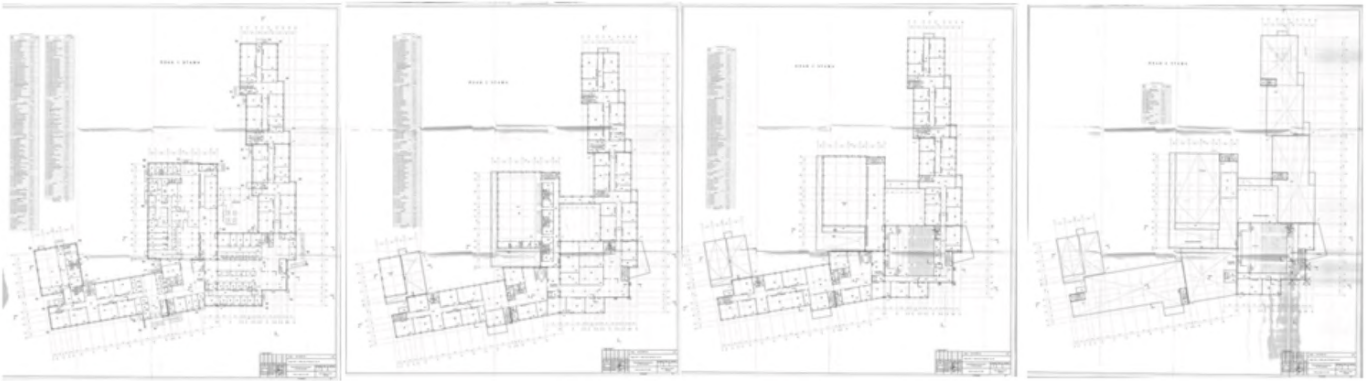

РЕАЛИЗАЦИЯ по адресу: Московская область, г. Лобня, мкр. Катюшки
Разработчик проектной и рабочей документации: ООО «Мортон-РСО»
Заказчик проектной документации: ООО «Жилстройэнерго-М»

ОБЩЕОБРАЗОВАТЕЛЬНАЯ ШКОЛА НА 1100 мест (визуализация)

ПОКАЗАТЕЛИ:

1. вместимость – 1100 мест
2. кол-во классов – 44
3. приспособлен для МГН
4. кол-во этажей – 4 эт.
5. площадь участка – 3,09 га
6. площадь застройки – 7 775кв.м
7. общая площадь (без подвала) – 14 966 кв.м.
8. **стоимость** (в текущих ценах без благоустройства и наружных сетей):
   - **итого – 824 500 000 руб.**
   - 1 места – 749 545,5 руб.
9. конструктивное решение - сложная в плане форма, состоящая из 6 блоков





РЕАЛИЗАЦИЯ по адресу: Московская область, Красногорский район, вблизи д. Марьино
Разработчик проектной документации: ООО «Спич»
Заказчик проектной документации: ООО «Проектное Бюро»

ОБЩЕОБРАЗОВАТЕЛЬНАЯ ШКОЛА НА 1100 мест (поэтажные планы)







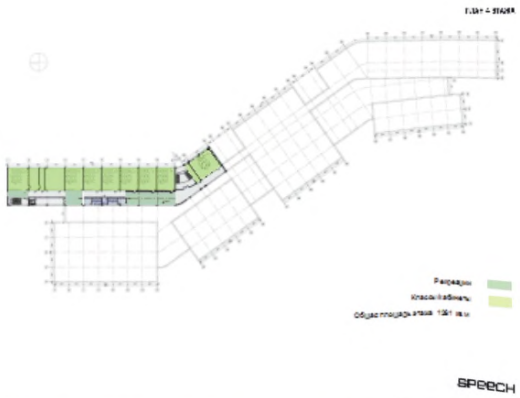

РЕАЛИЗАЦИЯ по адресу: Московская область, Красногорский район, вблизи д. Марьино
Разработчик проектной документации: ООО «Спич»
Заказчик проектной документации: ООО «Проектное Бюро»

ОБЩЕОБРАЗОВАТЕЛЬНАЯ ШКОЛА НА 1510 мест с плавательным бассейном (визуализация)

ПОКАЗАТЕЛИ:

1. вместимость – 1510 мест
2. количество классов – 60-61
3. приспособлен для МГН
4. кол-во этажей – 4 эт.
5. площадь участка – 2,66 га
6. площадь застройки – 8 670 кв.м
7. общая площадь – 31 609 кв.м
8. плавательный бассейн – 25,0х11,0м
9. **ориентировочная стоимость общая**:
   - **итого – 1 736 500 000 руб.**
   - 1 места – 1 150 000 руб.
10. конструктивное решение - перекрытия и стены – монолитный ж/бетон, метал.фермы, профнастил, вентфасады, керамогранит







РЕАЛИЗАЦИЯ по адресу: Московская область, Красногорский район, п. Путилково
Разработчик проектной документации: ГП МО «Институт «Мосгражданпроект»
Заказчик проектной документации: ООО «Лидер Девелопмент»

ОБЩЕОБРАЗОВАТЕЛЬНАЯ ШКОЛА НА 1510 мест с плавательным бассейном (поэтажные планы)

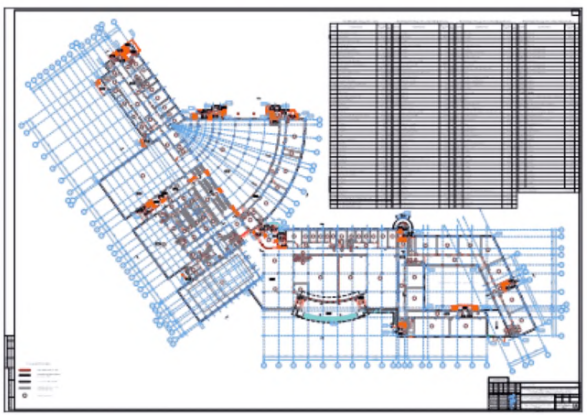

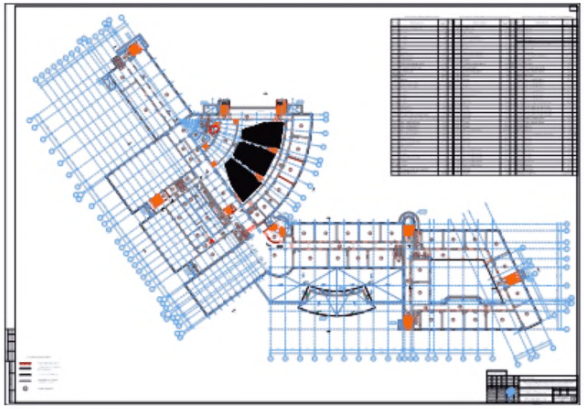

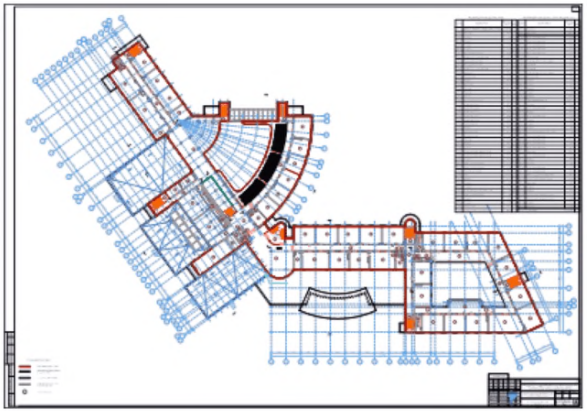

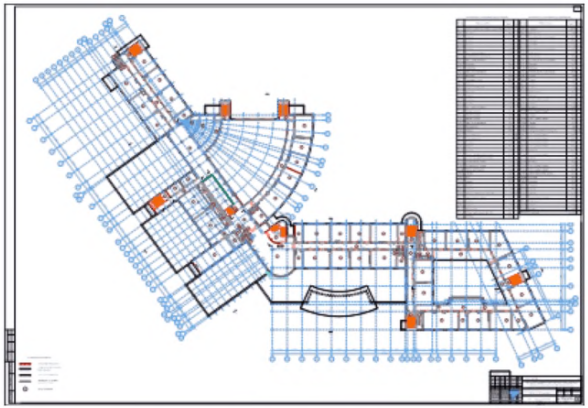

РЕАЛИЗАЦИЯ по адресу: Московская область, Красногорский район, п. Путилково
Разработчик проектной документации: ГП МО «Институт «Мосгражданпроект»
Заказчик проектной документации: ООО «Лидер Девелопмент»

ОБЩЕОБРАЗОВАТЕЛЬНАЯ ШКОЛА НА 1600 мест с плавательным бассейном (визуализация)

ПОКАЗАТЕЛИ:

1. вместимость – 1 600мест
2. количество классов – 64
3. приспособлен для МГН
4. кол-во этажей – 3-4 эт.
5. площадь участка – 2,92 га
6. площадь застройки – 8 612 кв.м
7. общая площадь – 32 873 кв.м
8. плавательный бассейн – 25,0х11,0м
9. стоимость в базовых ценах 2000 г. (без благоустройства и наружных сетей):
   - итого – 206 172 180 руб.
   - 1 места в базовых ценах – 128 857,60 руб.
10. **стоимость** (в текущих ценах на 1-ый кв. 2015 г. без благоустройства и наружных сетей):
    - итого – 1 169 786 620 руб.
    - 1 места – 731 116,60 руб.
11. конструктивное решение - перекрытия и стены – монолитный ж/б, метал.фермы, профнастил, вентфасады, керамогранит





РЕАЛИЗАЦИЯ по адресу : Московская область, г. Балашиха, вблизи д. Павлино
Разработчик проектной и рабочей документации: АО «Градпроект»
Заказчик проектной документации: ГК «МИЦ»

ОБЩЕОБРАЗОВАТЕЛЬНАЯ ШКОЛА НА 1600мест с плавательным бассейном (поэтажные планы)

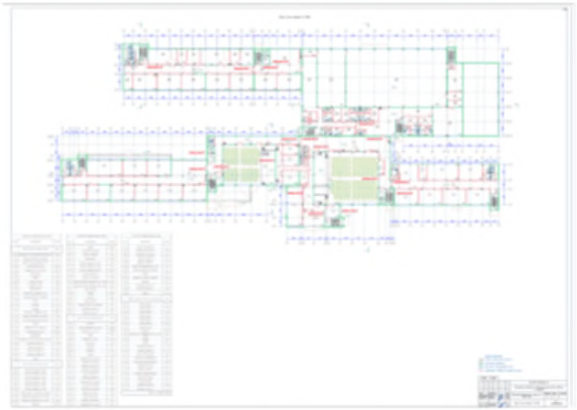

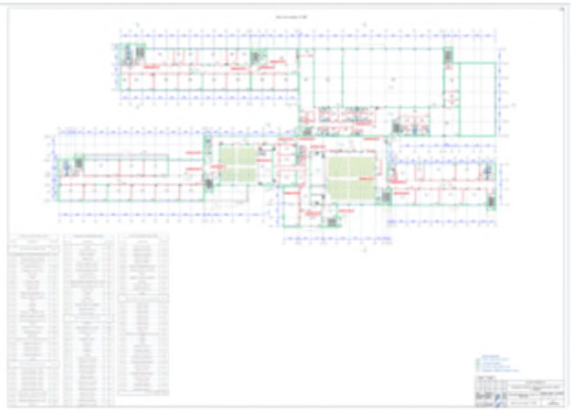



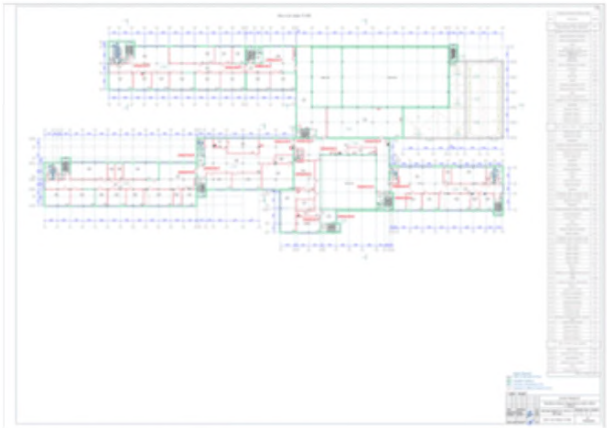

РЕАЛИЗАЦИЯ по адресу : Московская область, г. Балашиха, вблизи д. Павлино
Разработчик проектной и рабочей документации: АО «Градпроект»
Заказчик проектной документации: ГК «МИЦ»

КОМПЛЕКСНАЯ ПОЛИКЛИНИКА НА 600 посещений в смену (визуализация)

ПОКАЗАТЕЛИ:

1. вместимость – 600 посещений в смену
2. приспособлен для МГН
3. кол-во этажей – 1-5 эт.
4. площадь участка – 1,1283 га
5. площадь застройки – 2 182,7 кв.м
6. общая площадь (без подвала) – 9 971,77 кв.м
7. стоимость в базовых ценах 2000 г. (без благоустройства и наружных сетей):
   - итого – 132 700 980 руб.
   - 1 места в базовых ценах – 211 168 руб.
8. **стоимость** (в текущих ценах на 4-й кв. 2014 г. без благоустройства и наружных сетей):
   - **итого – 640 617 730 руб.**
   - 1 места – 1 067 696 руб.
9. конструктивное решение – несущие стены из порезованных блоков с кирпичной облицовкой



РЕАЛИЗАЦИЯ по адресу: Московская область, г. Павловский Посад, мкр. «Южный»
Разработчик проектной и раб. документации: ООО «Проектный институт «Рязаньагропромпроект»
Заказчик проектной документации: ГКУ Московской области «Управление капитального строительства"

КОМПЛЕКСНАЯ ПОЛИКЛИНИКА НА 600 посещений в смену (поэтажные планы блока № 1)

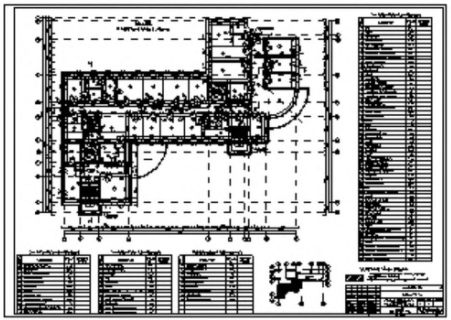

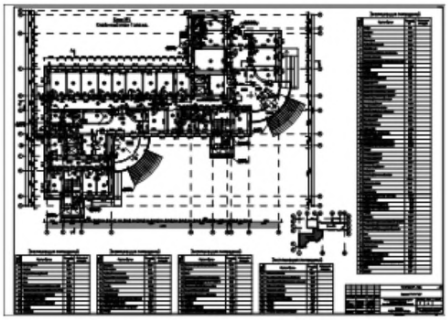

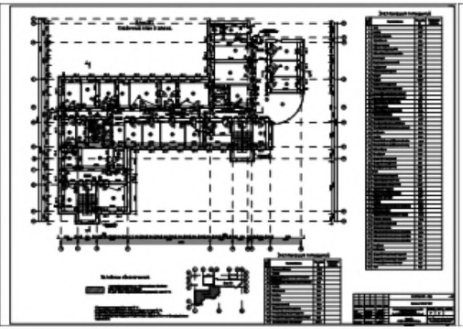

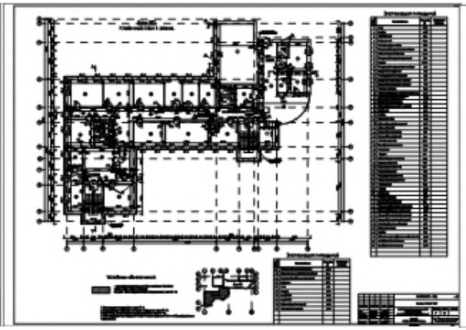

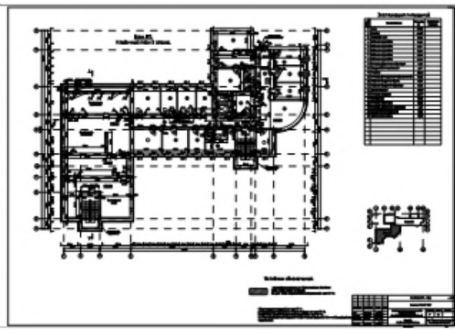

РЕАЛИЗАЦИЯ по адресу: Московская область, г. Павловский Посад, мкр. «Южный»
Разработчик проектной и раб. документации: ООО «Проектный институт «Рязаньагропромпроект»
Заказчик проектной документации: ГКУ Московской области «Управление капитального строительства"

КОМПЛЕКСНАЯ ПОЛИКЛИНИКА НА 600 посещений в смену (поэтажные планы блока № 2)

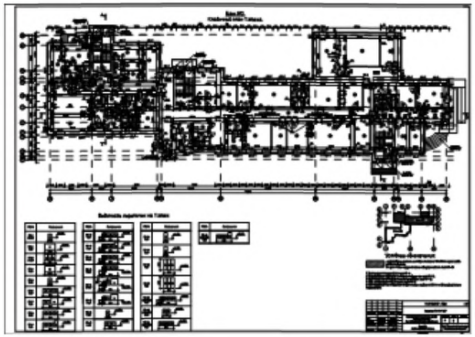

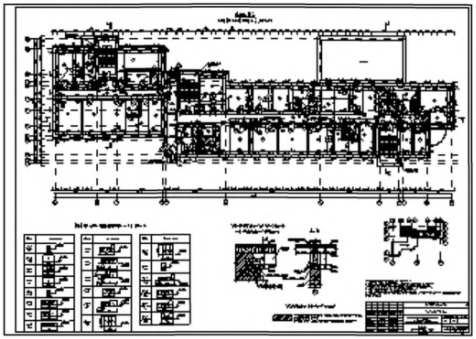

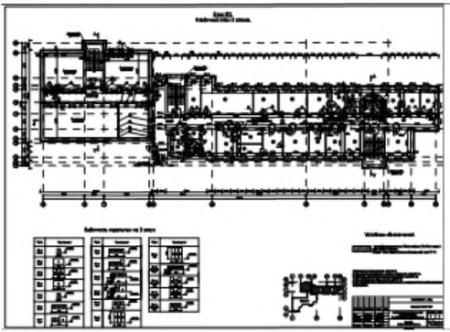

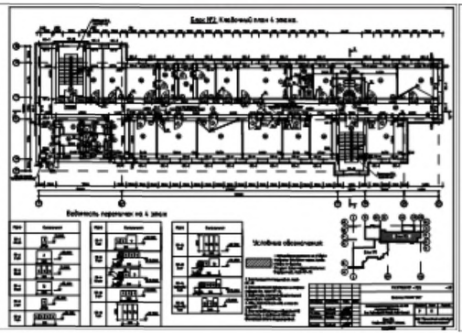

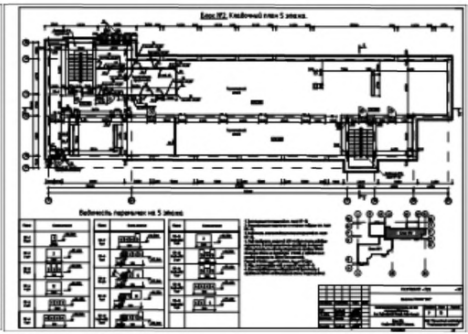

РЕАЛИЗАЦИЯ по адресу: Московская область, г. Павловский Посад, мкр. «Южный»
Разработчик проектной и раб. документации: ООО «Проектный институт «Рязаньагропромпроект»
Заказчик проектной документации: ГКУ Московской области «Управление капитального строительства"

ФОК с плавательным бассейном (визуализация)

ПОКАЗАТЕЛИ:

1. вместимость – 64 посетителя в смену
2. приспособлен для МГН
3. кол-во этажей – 1-2 эт. (переменная этажность)
4. площадь участка – 0,7455 га
5. площадь застройки – 1 469,5 кв.м
6. общая площадь (без подвала) – 1 478 кв.м
7. габариты чаши – 25х16м, глубина 1,2-1,8м
8. стоимость в базовых ценах 2000 г. (без благоустройства и наружных сетей):
   - итого – 31 915 700 руб.
   - 1 места в базовых ценах – 498 683 руб.
9. **стоимость** (в текущих ценах без благоустройства и наружных сетей):
   - **итого – 180 608 320 руб.**
   - 1 места – 2 822 005 руб.
10. конструктивное решение - монолитный ж/б каркас ниже отм.0,000, металлический каркас с монолитным перекрытием и ферм покрытия выше 0.000.



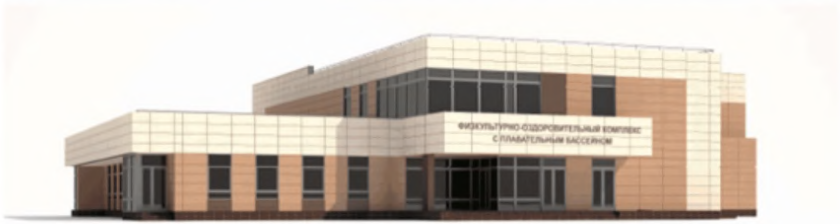

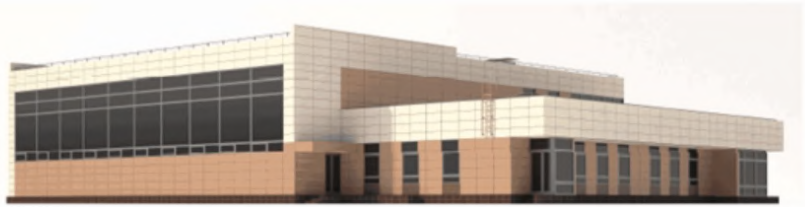

РЕАЛИЗАЦИЯ по адресу: Московская область, г. Мытищи, ул. Летняя, д.30, корп.2
Разработчик проектной и рабочей документации: ООО «АРС-СТ»
Заказчик проектной документации: МО «Мытищинский муниципальный район Московской области»

ФОК с плавательным бассейном (поэтажные планы)

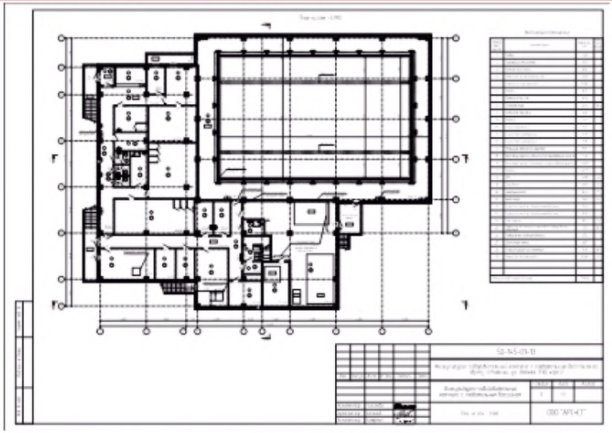

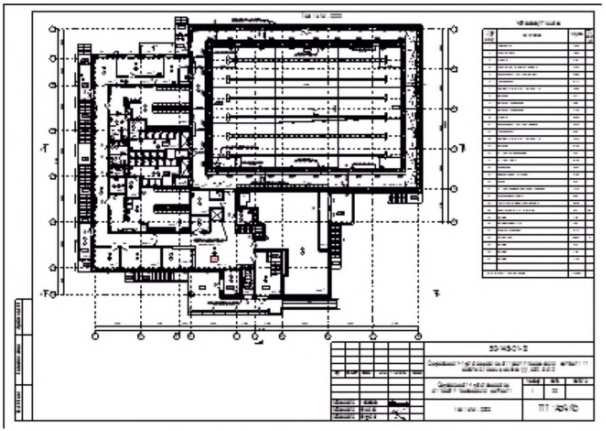

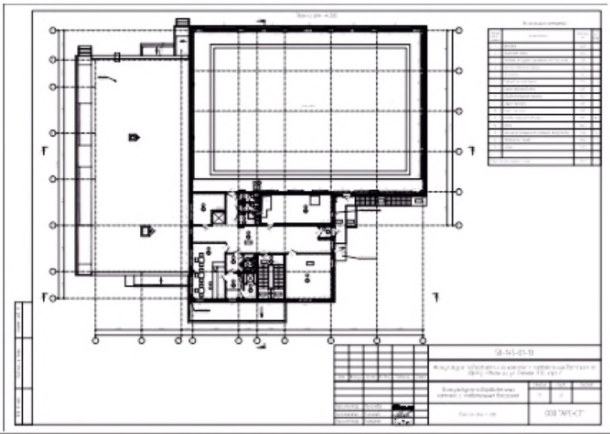

РЕАЛИЗАЦИЯ по адресу: Московская область, г. Мытищи, ул. Летняя, д.30, корп.2
Разработчик проектной и рабочей документации: ООО «АРС-СТ»
Заказчик проектной документации: МО «Мытищинский муниципальный район Московской области»

ФОК с плавательным бассейном (визуализация)

ПОКАЗАТЕЛИ:

1. вместимость – 32 посетителя в смену
2. приспособлен для МГН
3. кол-во этажей – 1-2 эт. (переменная этажность)
4. площадь участка – 0,596947 га
5. площадь застройки – 1 075,57 кв.м
6. общая площадь (без подвала) – 1 336,5 кв.м
7. габариты чаши – 25х11м, глубина 1,8-2,05м
8. стоимость в базовых ценах 2000 г. (без благоустройства и наружных сетей):
   - итого – 26 204 330 руб.
   - 1 места в базовых ценах – 818 885,3 руб.
9. **стоимость** (в текущих ценах без благоустройства и наружных сетей):
   - **итого – 148 891 210 руб.**
   - 1 места – 4 652 850,31 руб.
10. конструктивное решение - монолитный ж/б каркас с металлическими и деревоклееными элементами покрытия.





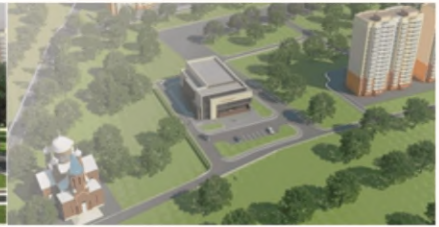

РЕАЛИЗАЦИЯ по адресу: Московская область, Красногорский р-н, р.п. Нахабино, ул. Молодежная
Разработчик проектной и рабочей документации: ООО «АРС-СТ»
Заказчик проектной документации: Администрация г.п. Нахабино Красногорского муниципального района

ФОК с плавательным бассейном (поэтажные планы)

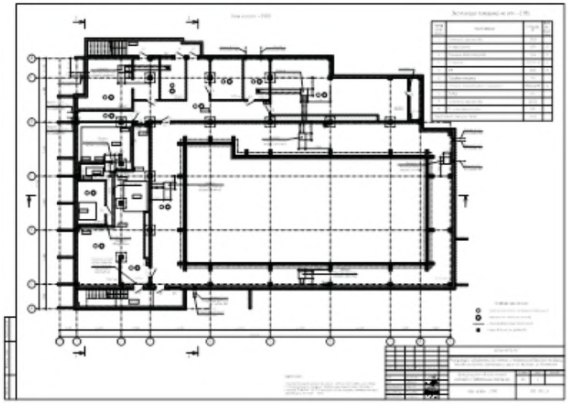

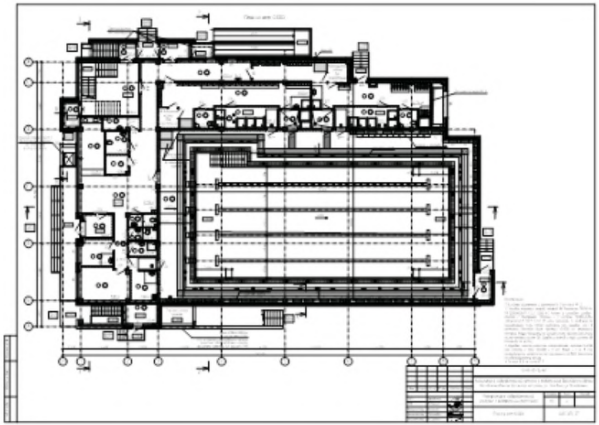

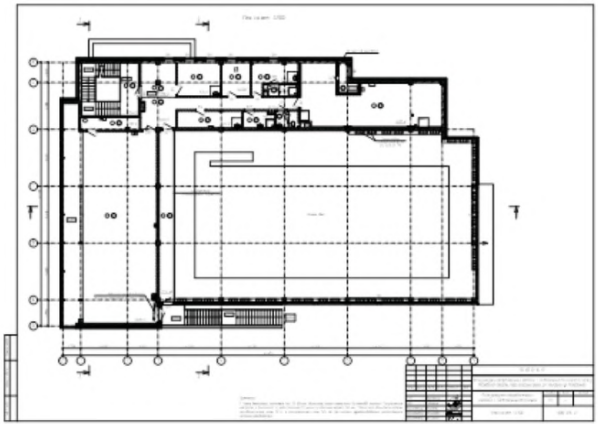

РЕАЛИЗАЦИЯ по адресу: Московская область, Красногорский р-н, р.п. Нахабино, ул. Молодежная
Разработчик проектной и рабочей документации: ООО «АРС-СТ»
Заказчик проектной документации: Администрация г.п. Нахабино Красногорского муниципального района

ФОК с универсальным спортивным залом и залом для единоборств (визуализация)

ПОКАЗАТЕЛИ:

1. вместимость – 54 посетителя в смену (2 группы/смена, 8 смен/сутки)
2. приспособлен для МГН
3. кол-во этажей – 2 эт.
4. площадь участка – 0,4923 га
5. площадь застройки – 2 091,57 кв.м
6. общая площадь (без подвала)– 2 430,5 кв.м
7. габариты универсального зала – 42х24м
8. стоимость в базовых ценах 2000 г. (без благоустройства и наружных сетей):
   - итого – 20 732 140 руб.
   - 1 места в базовых ценах – 383 928,51 руб.
9. **стоимость** (в текущих ценах на 3-й кв. 2013г. без благоустройства и наружных сетей):
   - **итого – 120 214 370 руб.**
   - 1 места – 2 226 192,04 руб.
10. конструктивное решение – бескаркасные металлоконструкции с несущими стенами.



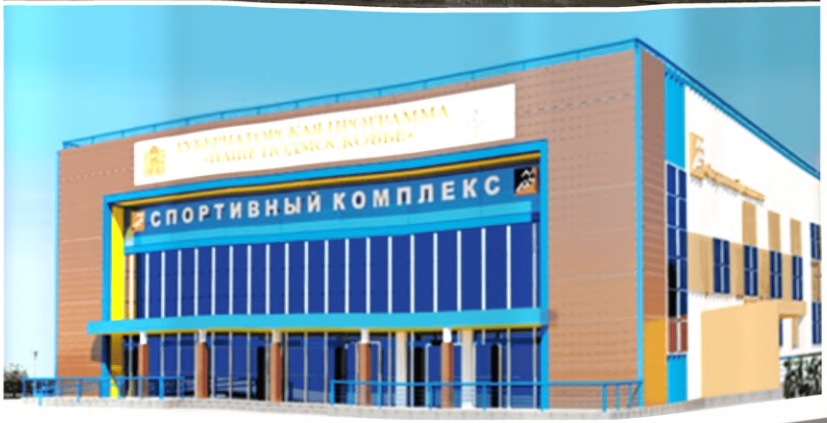

РЕАЛИЗАЦИЯ по адресу: Московская область, г. Люберцы, ул. 8 Марта, у стадиона «Искра»
Разработчик проектной и рабочей документации: ООО «ТП ХОНКО»
Заказчик проектной документации: Администрация МО Люберецкий муниципальный район

ФОК с универсальным спортивным залом и залом для единоборств (поэтажные планы)

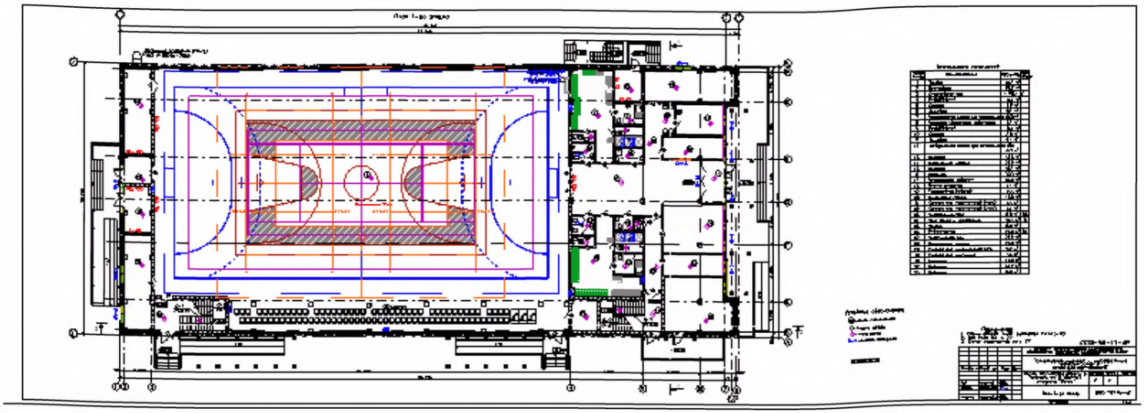

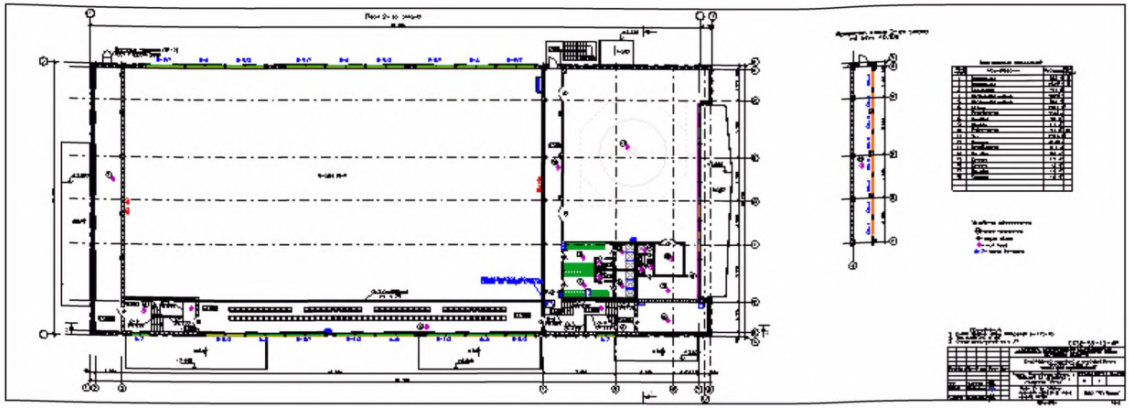

РЕАЛИЗАЦИЯ по адресу: Московская область, г. Люберцы, ул. 8 Марта, у стадиона «Искра»
Разработчик проектной и рабочей документации: ООО «ТП ХОНКО»
Заказчик проектной документации: Администрация МО Люберецкий муниципальный район

ФОК с универсальным спортивным залом и залом аэробики (визуализация)

ПОКАЗАТЕЛИ:

1. вместимость – 82 посетителя в смену (8 смен в день)
2. приспособлен для МГН
3. кол-во этажей – 1-2 эт. (переменная этажность)
4. площадь участка – 1,1 га
5. площадь застройки – 2 546,33 кв.м
6. общая площадь (без подвала) – 3 234,4 кв.м
7. габариты универсального зала – 42х24м
8. стоимость в базовых ценах 2000 г. (без благоустройства и наружных сетей):
   - итого – 22 302 900 руб.
   - 1 места в базовых ценах – 271 986 руб.
9. **стоимость** (в текущих ценах на 1-й кв. 2015г. без благоустройства и наружных сетей):
   - **итого – 134 739 410 руб.**
   - 1 места – 1 643 163 руб.
10. конструктивное решение – легкие металлоконструции быстрого возведения





РЕАЛИЗАЦИЯ по адресу: Московская область, г. Ступино, ул. Чайковского, вл. 3/10
Разработчик проектной и рабочей документации: ООО «Технолига»
Заказчик проектной документации: МКОУДОД ДЮСШ «Ока» Ступинского муниципального района

ФОК с универсальным спортивным залом и залом аэробики (поэтажные планы)

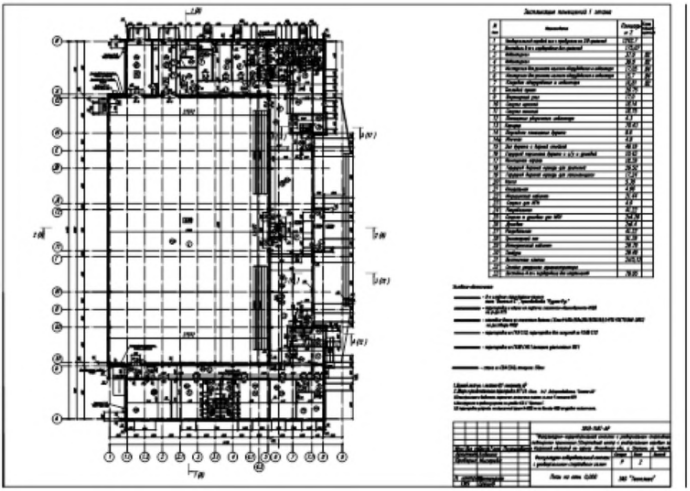

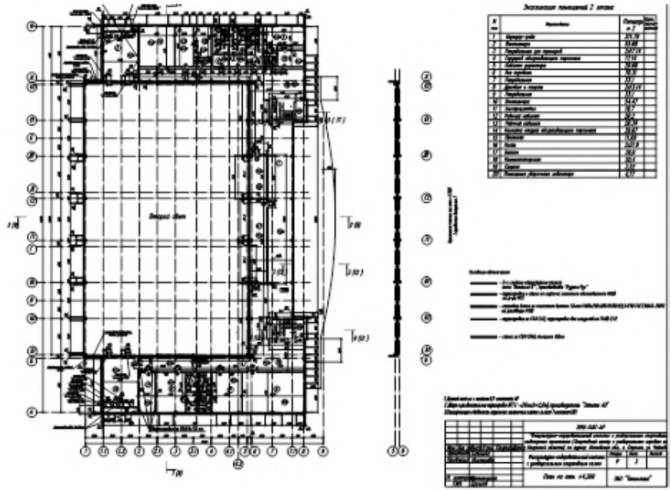

РЕАЛИЗАЦИЯ по адресу: Московская область, г. Ступино, ул. Чайковского, вл. 3/10
Разработчик проектной и рабочей документации: ООО «Технолига»
Заказчик проектной документации: МКОУДОД ДЮСШ «Ока» Ступинского муниципального района

ФОК с катком (визуализация)

ПОКАЗАТЕЛИ:

1. вместимость – 50 посетителя в смену + зал индивидуальной силовой подготовки 24 посетителя в смену
2. приспособлен для МГН
3. кол-во этажей – 1-2 эт.
4. площадь участка – 0,79112 га
5. площадь застройки – 2 784,8 кв.м
6. общая площадь (без подвала) – 3 330,4 кв.м
7. стоимость в базовых ценах 2000 г. (без благоустройства и наружных сетей):
   - итого – 22 236 590 руб.
   - 1 места в базовых ценах – 300 494 руб.
8. **стоимость** (в текущих ценах на 3-й кв. 2013г. без благоустройства и наружных сетей):
   - **итого – 119 817 050 руб.**
   - 1 места – 1 619 149,30 руб.
9. конструктивное решение - устойчивость и неизменяемость здания обеспечивается совместной работой вертикальных элементов каркаса (колонн, связей), диафрагм жесткости лестничных клеток, горизонт. дисков перекрытия и покрытия





РЕАЛИЗАЦИЯ по адресу: Московская область, г. Лыткарино, ул. Советская
Разработчик проектной и рабочей документации: ООО «ПромСтройИнжиниринг СПб»
Заказчик проектной документации: Управление ЖКХи развития городской инфраструктуры г. Лыткарино

ФОК с катком (поэтажные планы)

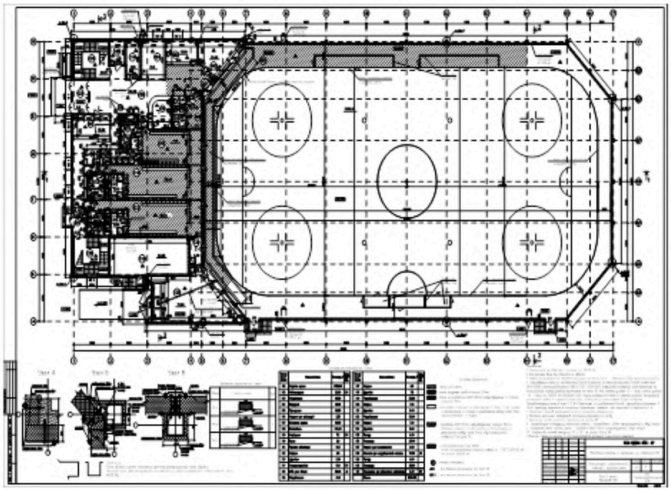

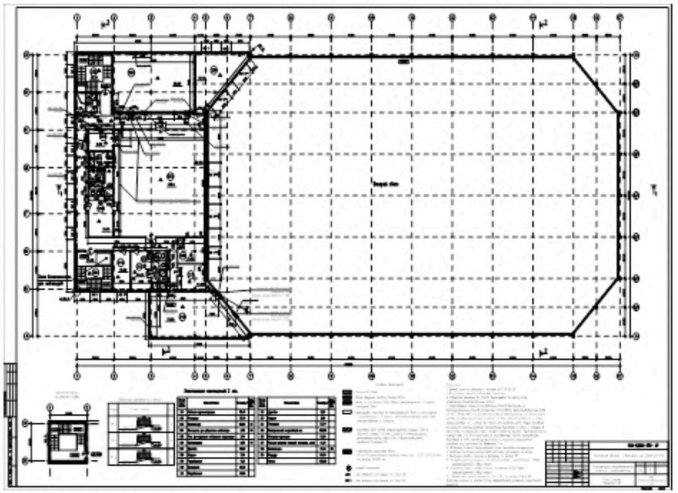

gost.e-ecolog.ru

РЕАЛИЗАЦИЯ по адресу: Московская область, г. Лыткарино, ул. Советская
Разработчик проектной и рабочей документации: ООО «ПромСтройИнжиниринг СПб»
Заказчик проектной документации: Управление ЖКХи развития городской инфраструктуры г. Лыткарино