ГОСУДАРСТВЕННЫЙ КОМИТЕТ СОВЕТА МИНИСТРОВ СССР
ПО ДЕЛАМ СТРОИТЕЛЬСТВА
/ГОССТРОЙ СССР/

ТИПОВЫЕ КОНСТРУКЦИИ И ДЕТАЛИ ЗДАНИЙ И СООРУЖЕНИЙ

ТИПОВЫЕ МОНТАЖНЫЕ ДЕТАЛИ МНОГОЭТАЖНЫХ ПРОИЗВОДСТВЕННЫХ ЗДАНИЙ

ДОПОЛНЕНИЕ К Серии ТДМ24-1/70

ДЕТАЛИ СОПРЯЖЕНИЙ ПЛИТ

ПЕРЕКРЫТИЙ ТИПА 1, С ОПИРАНИЕМ НА ПОЛКИ РИГЕЛЕЙ

13419
ЦЕНА 0-30

gost.e-ecolog.ru

ЦЕНТРАЛЬНЫЙ ИНСТИТУТ ТИПОВОГО ПРОЕКТИРОВАНИЯ
ГОССТРОЯ СССР

Москва, А-445, Смольная ул., 22

Сдано в печать 1978 г.
Заказ № 8958 Тираж 500 экз.

ГОСУДАРСТВЕННЫЙ КОМИТЕТ СОВЕТА МИНИСТРОВ СССР
ПО ДЕЛАМ СТРОИТЕЛЬСТВА
/ГОССТРОЙ СССР/

ТИПОВЫЕ КОНСТРУКЦИИ И ДЕТАЛИ ЗДАНИЙ И СООРУЖЕНИЙ

ТИПОВЫЕ МОНТАЖНЫЕ ДЕТАЛИ
МНОГОЭТАЖНЫХ ПРОИЗВОДСТВЕННЫХ ЗДАНИЙ

ДОПОЛНЕНИЕ К Серии ТДМ24-1/70

ДЕТАЛИ СОПРЯЖЕНИЙ ПЛИТ

ПЕРЕКРЫТИЙ ТИПА 1, С ОПИРАНИЕМ НА ПОЛКИ РИГЕЛЕЙ

РАЗРАБОТАНЫ
ЦНИИПРОМЗДАНИЙ
СОВМЕСТНО
С НИИЖБ и ПИНСК

УТВЕРЖДЕНЫ
и введены в действие с 1 янв 1976г.
Государственным Комитетом
Совета Министров СССР
по делам строительства
Постановление от 9 октября 1975г № 172

Кузьмичев | Ст научн сотр | Ст научн сотр | Трахтенгерц | Гл инж. пр-та

13419 2

СОДЕРЖАНИЕ

№ № деталей		Стр.
	Пояснительная записка	3÷4
43	Деталь крепления промежуточных плит покрытия и перекрытия к ригелям рядовых рам . .	5
44	Деталь крепления плит перекрытия у средней колонны	6
45,46	Деталь крепления плит перекрытия у температурного шва	7
47,48	Деталь крепления плит покрытия у температурного шва	8
49,50	Детали армирования монолитного участка у температурного шва и торца здания в покрытии и в перекрытии	9
51	Деталь крепления плит покрытия у средней колонны	10
52,53	Деталь крепления плит перекрытия в торце здания	11
54,55	Деталь крепления плит перекрытия в торце здания	12
56,57	Деталь крепления плит перекрытия в торце здания с сеткой колонн 9х6 м	13
58,59	Деталь крепления плит покрытия в торце здания	14
60,61	Деталь крепления плит покрытия в торце здания с сеткой колонн 9х6 м	15
62,63	Деталь монолитного перекрытия и покрытия при установке продольного ригеля.	16
	Стальные соединительные элементы МИ66, М68.	17
	Спецификация марок соединительных элементов на монтажную деталь	18

ПОЯСНИТЕЛЬНАЯ ЗАПИСКА

Данный альбом является дополнением к альбому ТДМ24-I/70 и является частью работы, полный состав которой изложен в альбомах ИИ20-I/70, ИИ20-2/70 и дополнении к ним.

В настоящем альбоме приведены детали сопряжений предварительно напряженных плит шириной 3 м для перекрытий типа I, с опиранием на полки ригелей, разработанных в серии ИИ24-8.

Межколонные плиты шириной 3 м по средним рядам колонн устанавливаются в первую очередь и привариваются в четырех точках к закладным деталям ригелей.

Рядовые плиты привариваются к закладным деталям ригелей в двух точках, за исключением одной плиты в каждом пролете (ввиду трудности наложения сварного шва). По наружным рядам колонн устанавливаются доборные межколонные плиты шириной 0,75 м, которые также привариваются в четырех точках к стальным столикам или к закладным деталям ригелей в соответствии с указаниями и деталями, приведенными в ТДМ24-I/70.

В качестве доборных к плитам шириной 3 м применяются предварительно напряженные плиты перекрытий шириной 1,5 м серии ИИ24-9, которые также следует устанавливать в соответствии с указаниями ТДМ24-I/70, имея при этом ввиду, что предусмотренное соединение межколонных плит между собой с помощью накладных элементов ММ18 и установку по наружным рядам колонн деталей ММ16 можно не производить, а накладные элементы ММ23 и ММ32 заменить на детали ММ66 и М68, соответственно, которые приведены в настоящем альбоме.

У торцов межколонных плит устанавливаются упорные уголки (ММ17), которые привариваются к закладным деталям

плит. Перед сваркой уголки следует плотно прижать одной стороной (меньшей полкой) к колонне.

Стальные соединительные элементы МИ17; 24; 26; 30; 33; 34, используемые в деталях настоящего альбома, приведены в альбоме МИ29-2/70.

Спецификация марок соединительных элементов приведена на стр. 18 настоящего альбома.

Марка стали соединительных элементов должна приниматься по указаниям конкретного проекта.

Все указания по производству монтажных работ, установке и приварке к колоннам наружных рядов стальных столиков, сварочных работ и типов применяемых электродов, замоноличиванию швов и марке бетона замоноличивания, допускаемых отклонений на длину опирания плит, по выполнению антикоррозионной защиты конструкций и деталей сопряжения, обетонированию стальных столиков, привариваемых к колоннам наружных рядов и др. требования должны выполняться в соответствии с указаниями, приведенными в альбоме ТДМ24-I/70.

г. Москва

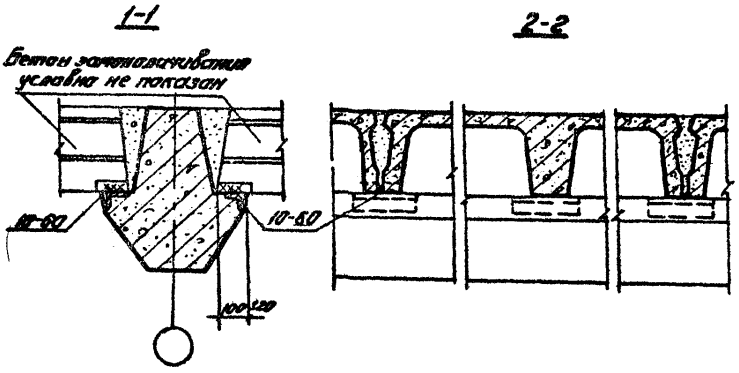

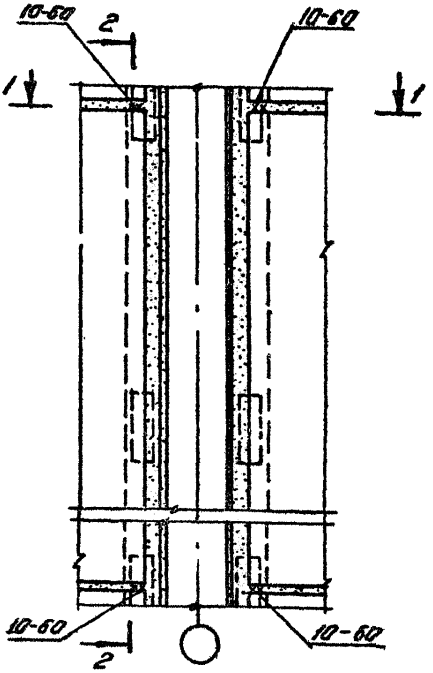

43

ТДМ 1975	Деталь крепления промежуточных плит покрытия и перекрытия к ригелям рядовых рам	Дополнение к ТДМ 34-1/70 Деталь 43

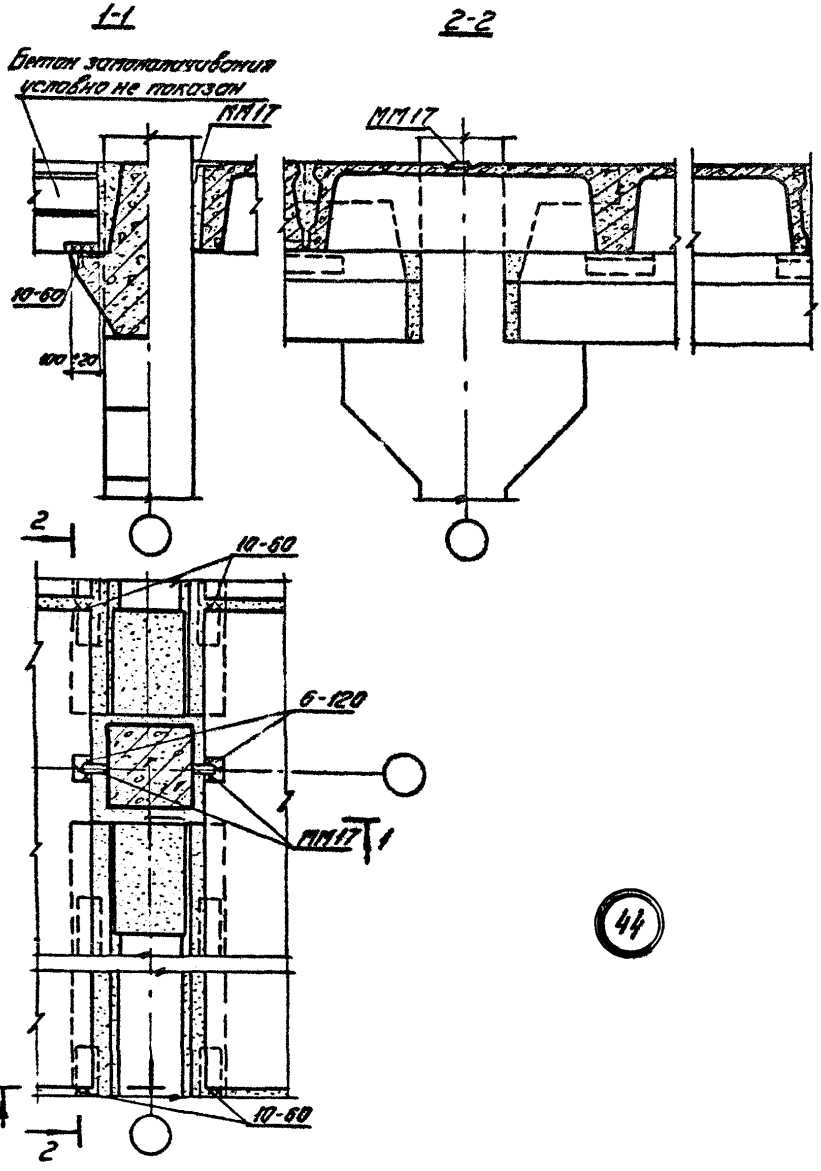

44

Москва

ТДМ 1975	Деталь крепления плит перекрытия у средней колонны	Дополнение к ТДМ24-1/70 Деталь 44

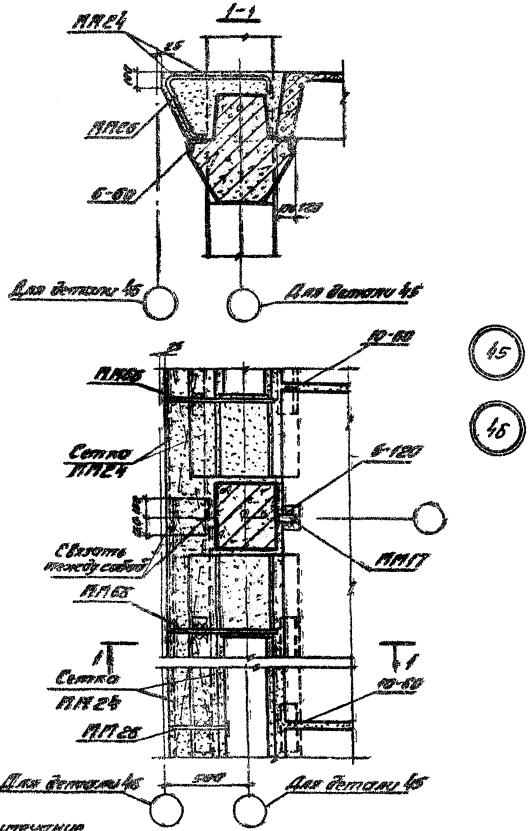

Примечание

Крепление плит перекрытия у температурного шва со вставкой см. деталь 45, без вставки см. деталь 46

ТДМ 1975	Деталь крепления плит перекрытия у температурного шва	Дополнение к ТДМ 24-1.70 Детали 45, 46

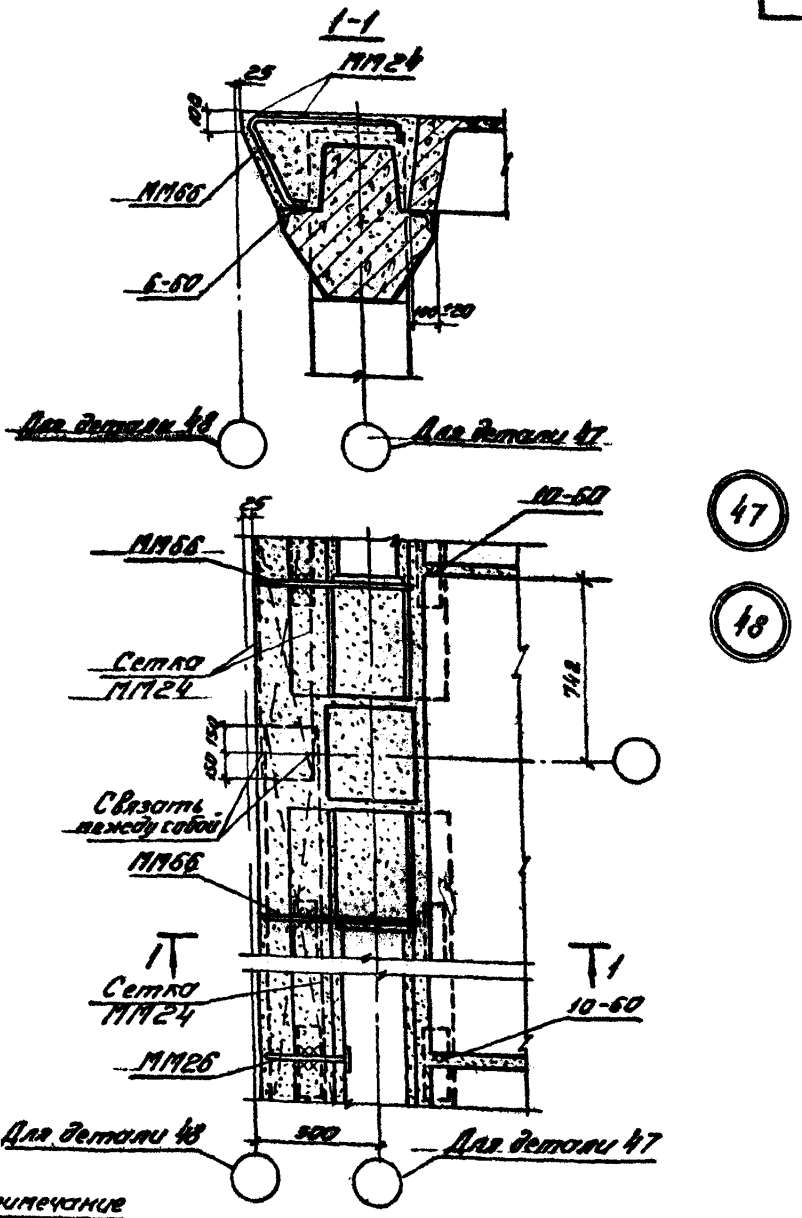

Примечание

Крепление плит покрытия у температурного шва со вставкой см. деталь 47, без вставки см. деталь 48.

ТДМ 1975	Деталь крепления плит покрытия у температурного шва	Дополнение к ТДМ24-1.70 Детали 47, 48

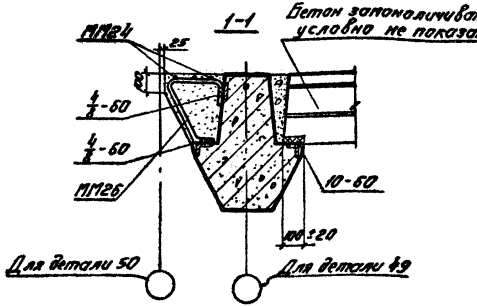

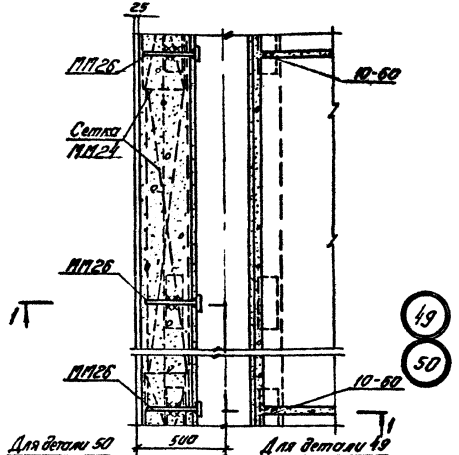

Примечание.
Армирование монолитного участка у температурного шва здания в покрытии и перекрытии со вставкой см. деталь 49, без вставки см. деталь 50; у торца здания при осевой привязке см. деталь 49, при смещении оси ряда на 500 - деталь 50.

ТДМ 1975	Деталь армирования монолитного участка у температурного шва и торца здания в покрытии и перекрытии.	Дополнение к ТДМ 24-1.70 Детали 49,50

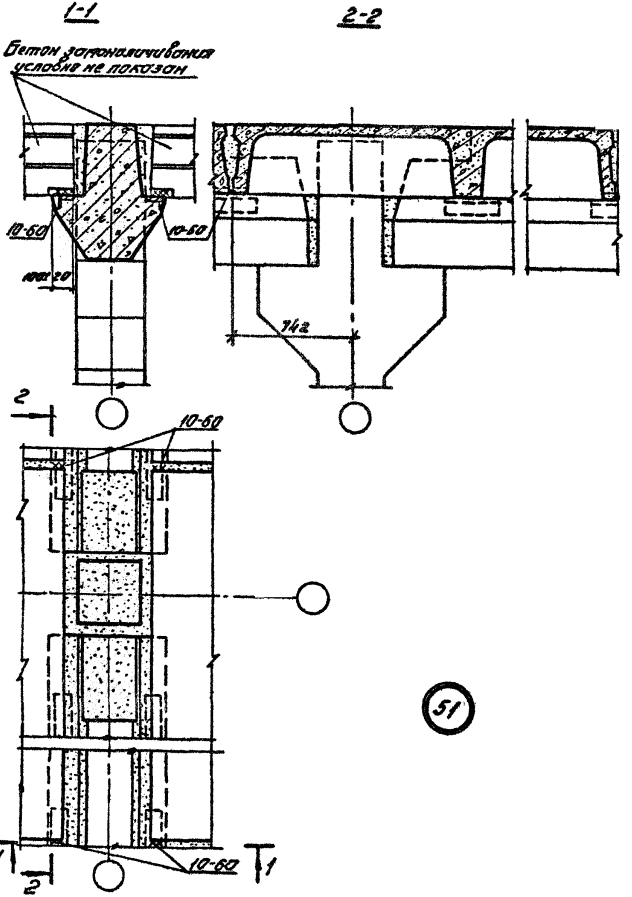

Инв. № подл. | Подпись и дата | Взам. инв. №

ТДМ 1975

Деталь крепления плит покрытия у средней колонны.

Дополнение к ТДМ 24-1.70
Деталь 51

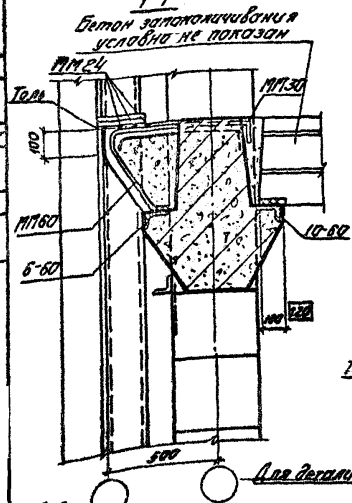

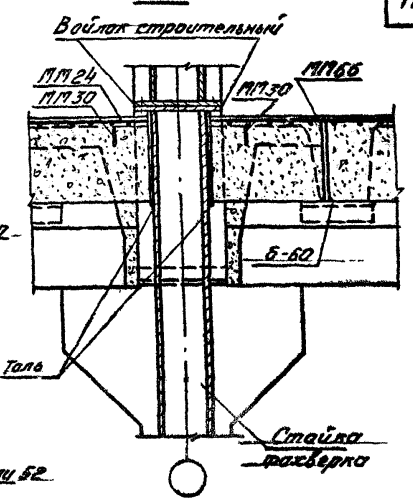

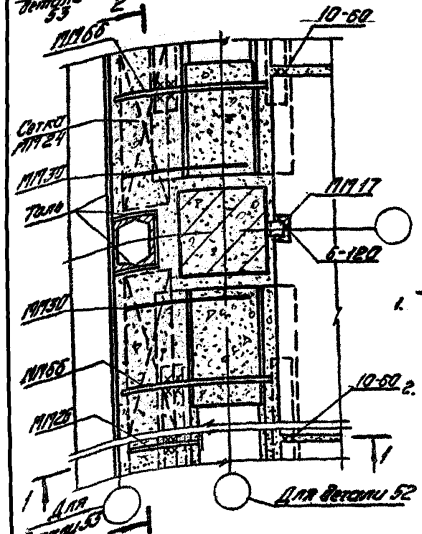



Примечания

1. Крепление плит перекрытия в торце здания при осевой привязке см. деталь 52, при смещении оси ряда на 500мм деталь 53.
2. Монтажный стальной элемент ПП30, поддерживающий сетку ПП24, привязывается вязальной проволокой к выпускам арматуры ригеля.

ТДМ 1975

Деталь крепления плит перекрытия в торце здания

Дополнение к ТДМ24-1.70

Детали 52,53

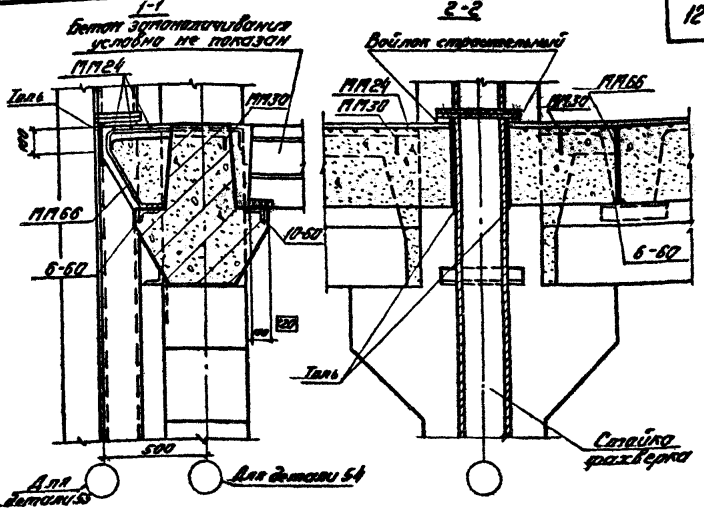

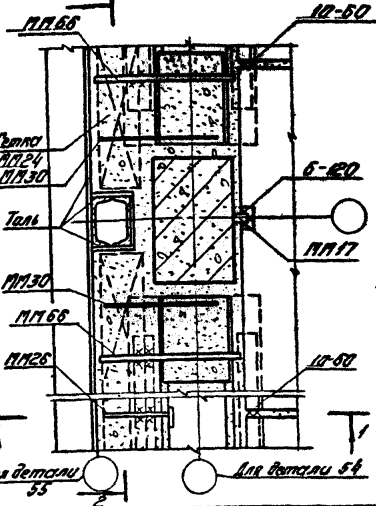



Примечания:

1. Крепление плит перекрытий в торцах здания при осевой привязке см деталь 54, при смещении оси ряда на 500 мм - деталь 55.
2. Монтажной стальной элемент МП30, поддерживающий сетку МП24, привязывается вязальной проволокой к выпуску арматуры ригеля.

ТДМ 1975

Деталь крепления плит перекрытий в торце здания.

Дополнение к ТДМ-24-1/70

Детали 54, 55

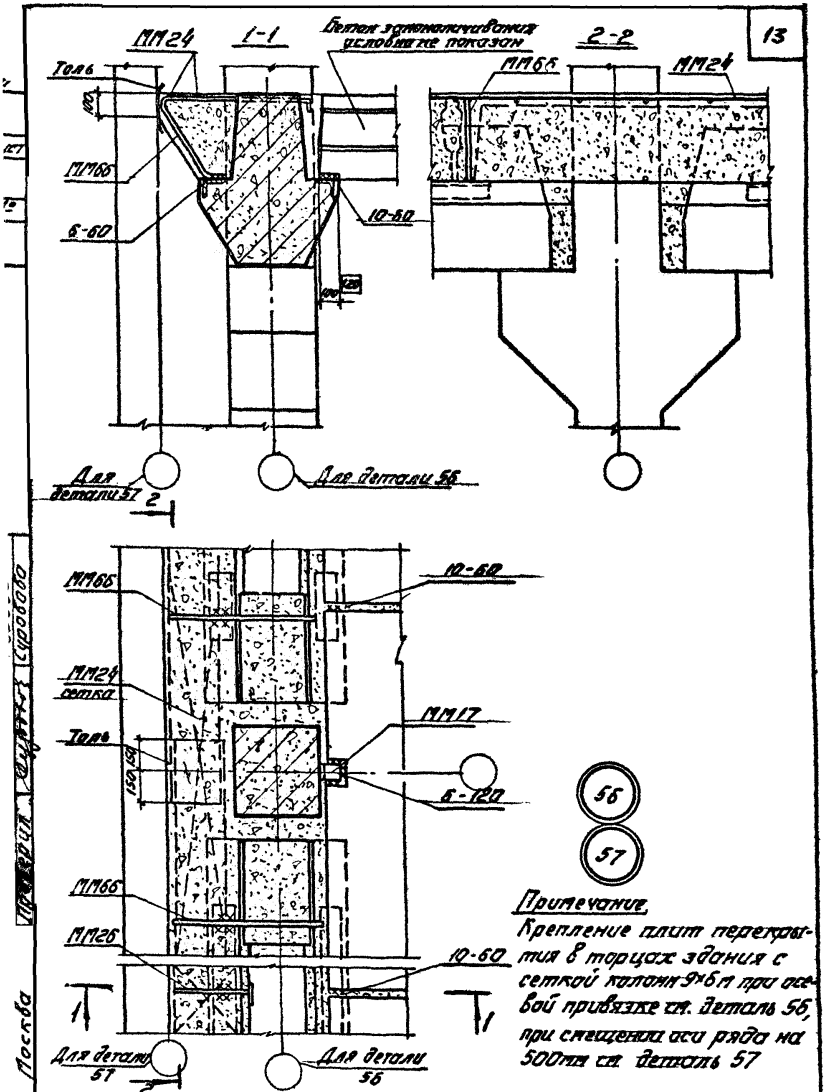

Примечание.
Крепление плит перекрытия в торцах здания с сеткой колонн 9×6 м при осевой привязке см. деталь 56, при смещении оси ряда на 500 мм см. деталь 57

ТДМ 1975	Деталь крепления плит перекрытия в торцах здания с сеткой колонн 9×6 м	Дополнение к ТДМ24-1/70 Детали 56, 57

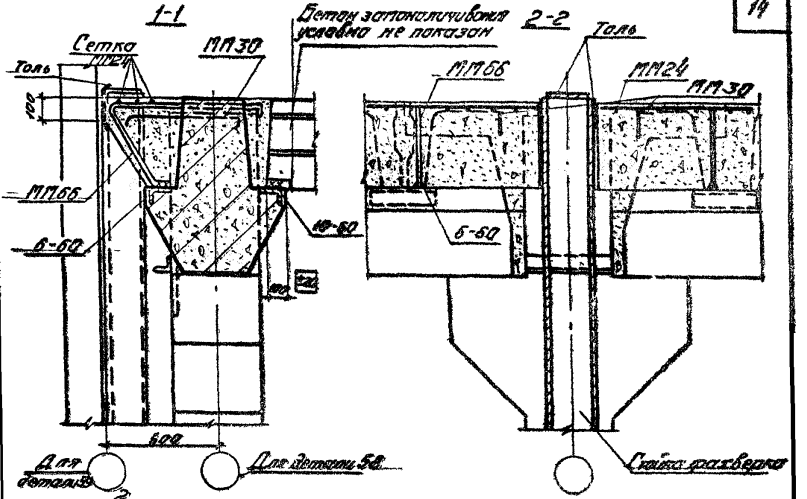

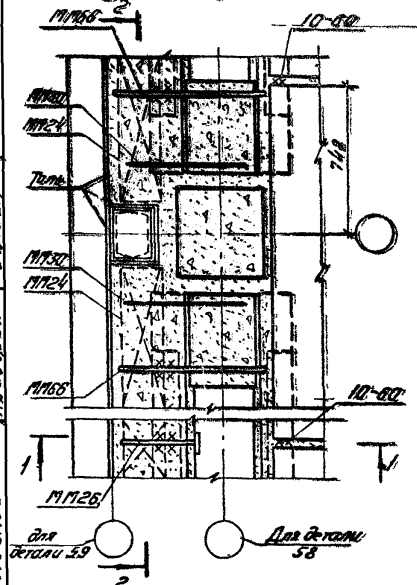

58

59

Примечания:

1. Крепление плит покрытия в торце здания при осевой привязке см. деталь 58, при отступлении оси ряда на 500 мм деталь 59.
2. МП30 привязывается базовой привязкой к выпуску арматуры ригеля.

ТДМ 1975

Деталь крепления плит покрытия в торце здания

Дополнение к ТДМ 24-1.70

Детали 58,59

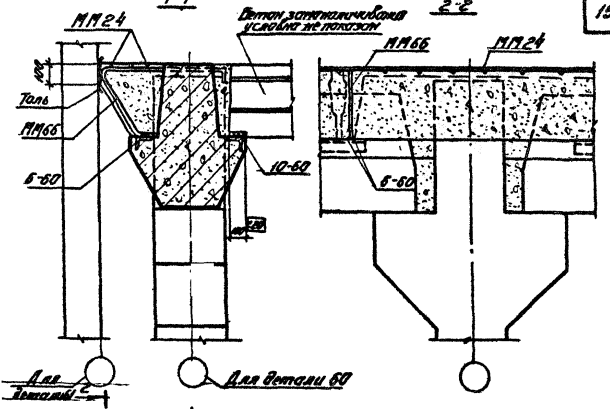

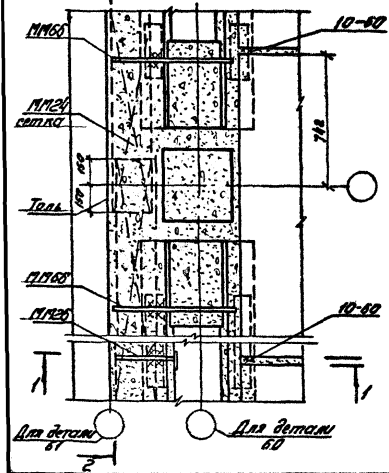

60

61

Примечание.

Крепление плит покрытия в торцах здания с сеткой колонн 9×6 м при осевой привязке см. деталь 60, при смещении оси ряда на 300 мм – деталь 61

ТДМ 1975	Деталь крепления плит покрытия в торцах здания с сеткой колонн 9×6 м	Дополнение к ТДМ 24-1.70 Детали 60, 61

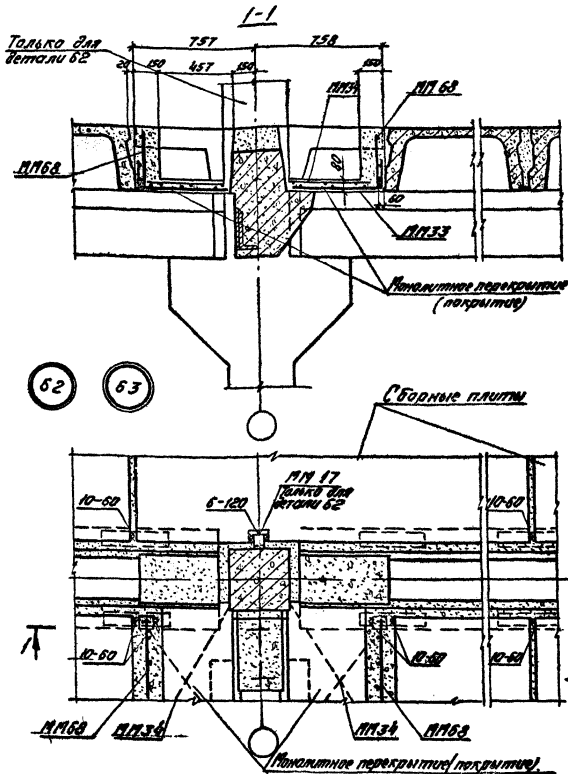

Примечание

Деталь 62 - для перекрытия, 63 - для покрытия.

ТДМ 1975	Деталь монолитного перекрытия и покрытия при установке ригеля продольной рамы	Дополнение к ТДМ 24-1/70 Детали 62, 63

13419 17

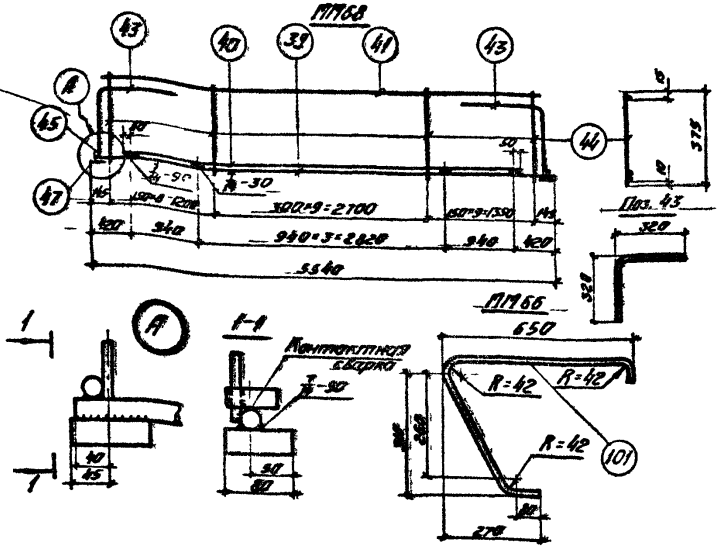

Спецификация стали на один соединительный элемент.

Марка элемента	№ поз	Профиль	Длина мм	Кол. шт.	Масса элемента кг
МП68	101	-40×8	1245	1	31
МП68	39	⌀28 A III	5530	1	64,6
	40	⌀28 A II	4800	1	
	41	⌀10 A III	5370	1	
	44	⌀10 A III	375	27	
	43	⌀10 A III	640	2	
	47	-80×30	100	2	
	45	⌀28 A III	60	2	

Примечание
Каркас МП68 изготавлять при помощи контактной точечной сварки в соответствии с ГОСТ 10922-64 „Арматура и закладные детали сварные для железобетонных конструкций. Технические требования и методы испытаний"

ТДМ 1975

Стальные соединительные элементы МП66, МП68.

Дополнение к ТДМ 24-1.70

—

Спецификация марок соединительных элементов на монтажную деталь.

№ детали	Марка соедин. элемента	Кол. шт.	Расход стали на 1 дет. кг	Серия и № листа
44	ММ17	2	1,2	ИИ29-2/70 л 30
45,46	ММ17	1	22,4	ИИ29-2/70 л 30
	ММ24	2		
	ММ26	1		ИИ29-2/70 л 31
	ММ66	2		стр. 17
47,48	ММ24	2	21,8	ИИ29-2/70 30
	ММ26	1		31
	ММ66	2		стр. 17
49,50	ММ24	1	9,3	ИИ29-2/70 30
	ММ26	2		31
52,53	ММ17	1	23,2	ИИ29-2/70 30
	ММ24	2		
	ММ26	1		31
	ММ30	2		
	ММ66	2		стр. 17
54,55	ММ17	1	23,2	ИИ29-2/70 30
	ММ24	2		
	ММ26	1		31
	ММ30	2		
	ММ66	2		стр. 17

№ детали	Марка соедин. элемента	Кол. шт.	Расход стали на 1 дет. кг	Серия и № листа
56,57	ММ17	1	22,4	ИИ29-2/70 30
	ММ24	2		
	ММ26	1		31
	ММ66	2		стр. 17
58,59	ММ24	2	22,6	ИИ29-2/70 30
	ММ26	1		31
	ММ30	2		
	ММ66	2		стр. 17
60,61	ММ24	2	21,8	ИИ29-2/70 30
	ММ26	1		31
	ММ66	2		стр. 17
62	ММ17	1	157,2	ИИ29-2/70 30
	ММ33	2		32
	ММ34	2		
	ММ68	2		стр. 17
63	ММ33	2	156,6	ИИ29-2/70 32
	ММ34	2		
	ММ68	2		стр. 17

Примечания:

1. Для деталей 45÷50, 52÷61 спецификация составлена на полосу шириной 3 м.
2. Для деталей 62 и 63 спецификация составлена на один ригель продольной рамы
3. В спецификации на узлы 49 и 50 количество и расход металла на [illegible] условно. Необходимость учета сеток ММ24 уточняется при проектировании конкретного объекта.

gost.e-ecolog.ru

ТДМ 1975	Спецификация марок соединительных элементов на монтажную деталь.	Дополнение к ТДМ 24-1/70
		—