ГОСУДАРСТВЕННЫЕ СТАНДАРТЫ
СОЮЗА ССР

ЕДИНАЯ СИСТЕМА ТЕХНОЛОГИЧЕСКОЙ ДОКУМЕНТАЦИИ

ГОСТ 3.1502–74, ГОСТ 3.1503–74, ГОСТ 3.1504–74, ГОСТ 3.1506–75, ГОСТ 3.1601–74, ГОСТ 3.1602–74

Издание официальное

Проверен в 1979 г. Ограничение срока действия снято. ИУС 3-80, с. 30.

Цена 33 коп.

ГОСУДАРСТВЕННЫЙ КОМИТЕТ СТАНДАРТОВ
СОВЕТА МИНИСТРОВ СССР
Москва
1977

gost.e-ecolog.ru

УДК 002:62:001.81(083:74)

Группа Т53

ГОСУДАРСТВЕННЫЙ СТАНДАРТ СОЮЗА ССР

Единая система технологической документации

ПРАВИЛА ОФОРМЛЕНИЯ ДОКУМЕНТОВ НА ТЕХНИЧЕСКИЙ КОНТРОЛЬ

Unified system for technological documentation.
Rules of making documents on technical control

ГОСТ 3.1502—74

Взамен ГОСТ 3.1410—71

Постановлением Государственного комитета стандартов Совета Министров СССР от 17 апреля 1974 г. № 911 срок действия установлен

с 01.07. 1975 г.
до 01.01. 1980 г.

Несоблюдение стандарта преследуется по закону

Настоящий стандарт устанавливает правила оформления следующих технологических документов на процессы технического контроля:

— операционной карты технического контроля;

— ведомости операций технического контроля.

1. ОБЩИЕ ПОЛОЖЕНИЯ

1.1. Документы на процессы технического контроля входят в комплект документов, разрабатываемых на процессы, специализированные по видам работ. Допускается документы на технический контроль оформлять отдельным комплектом.

1.2. Визы должностных лиц (кроме работников служб технического контроля), назначаемых по усмотрению руководства предприятия для согласования документов технического контроля, проставляют на поле для подшивки листа документа. Подпись работников служб технического контроля проставляют в графе *11* основной надписи по ГОСТ 3.1103—74.

2. ПРАВИЛА ОФОРМЛЕНИЯ ОПЕРАЦИОННОЙ КАРТЫ ТЕХНИЧЕСКОГО КОНТРОЛЯ

2.1. Карта предназначена для описания технологической операции технического контроля.

2.2. Карту следует составлять по формам 1 и 1а или 2 и 1а. Допускается форму 2 применять совместно с картой эскизов по ГОСТ 3.1105—74 (форма 5 и 5а).

Допускается форму 1 или 2 применять для разработки типовой (групповой) операции технического контроля в комплекте с формой 11 и 11а ГОСТ 3.1105—74.

2.3. Графы форм следует заполнять в соответствии с табл. 1.

Таблица 1

Номер графы	Содержание графы
1	Номер цеха, в котором выполняется операция
2	Номер участка, конвейера, поточной линии, склада или рабочего места
3	Номер операции по маршрутной карте
4	Наименование операции
5	Наименование и марка материала
6	Обозначение стандарта или технических условий на материал
7	Наименование (модель) оборудования. Допускается не указывать модель
8	Номер перехода

Издание официальное ★

Переиздание. Январь 1975 г.

Перепечатка воспрещена

© Издательство стандартов, 1977

Продолжение

Номер графы	Содержание графы
9	Содержание перехода
10	Код и наименование приспособления. Допускается не указывать наименование
11	Код и наименование измерительного инструмента. Допускается не указывать наименование
12	Процент контроля — отношение количества контролируемых изделий к количеству изделий, предъявленных на технический контроль
13	Особые указания. В графе следует указывать требования к контролируемым параметрам
14	Эскиз контролируемого изделия

3. ПРАВИЛА ОФОРМЛЕНИЯ ВЕДОМОСТИ ОПЕРАЦИЙ ТЕХНИЧЕСКОГО КОНТРОЛЯ

3.1. Ведомость операций технического контроля предназначена для описания технологического процесса технического контроля.

Ведомость операций технического контроля — технологический документ, содержащий перечень и описание всех операций технического контроля, выполняемых в одном цехе в технологической последовательности с указанием данных об оборудовании и оснастке.

3.2. Ведомость следует составлять по формам 3 и 3а. Допускается форму 3 применять совместно с формами 5 и 5а по ГОСТ 3.1105—74.

3.3. Графы форм следует заполнять в соответствии с табл. 2.

Таблица 2

Номер графы	Содержание графы
1	Номер цеха, в котором выполняется операция
2	Наименование и марка материала
3	Обозначение стандарта или технических условий на материал
4	Номер участка, конвейера, поточной линии, склада или рабочего места
5	Номер операции по маршрутной карте
6	Наименование и содержание операции. Допускается в графе указывать технические требования
7	Код и наименование (модель) оборудования и приспособления. Допускается не указывать наименование
8	Код и наименование измерительного инструмента. Допускается не указывать наименование
9	Процент контроля — отношение количества контролируемых изделий к количеству изделий, предъявленных на технический контроль, в процентах
10	Особые указания. В графе следует указывать требования к контролируемым параметрам

Операционная карта технического контроля
(первый или заглавный лист)

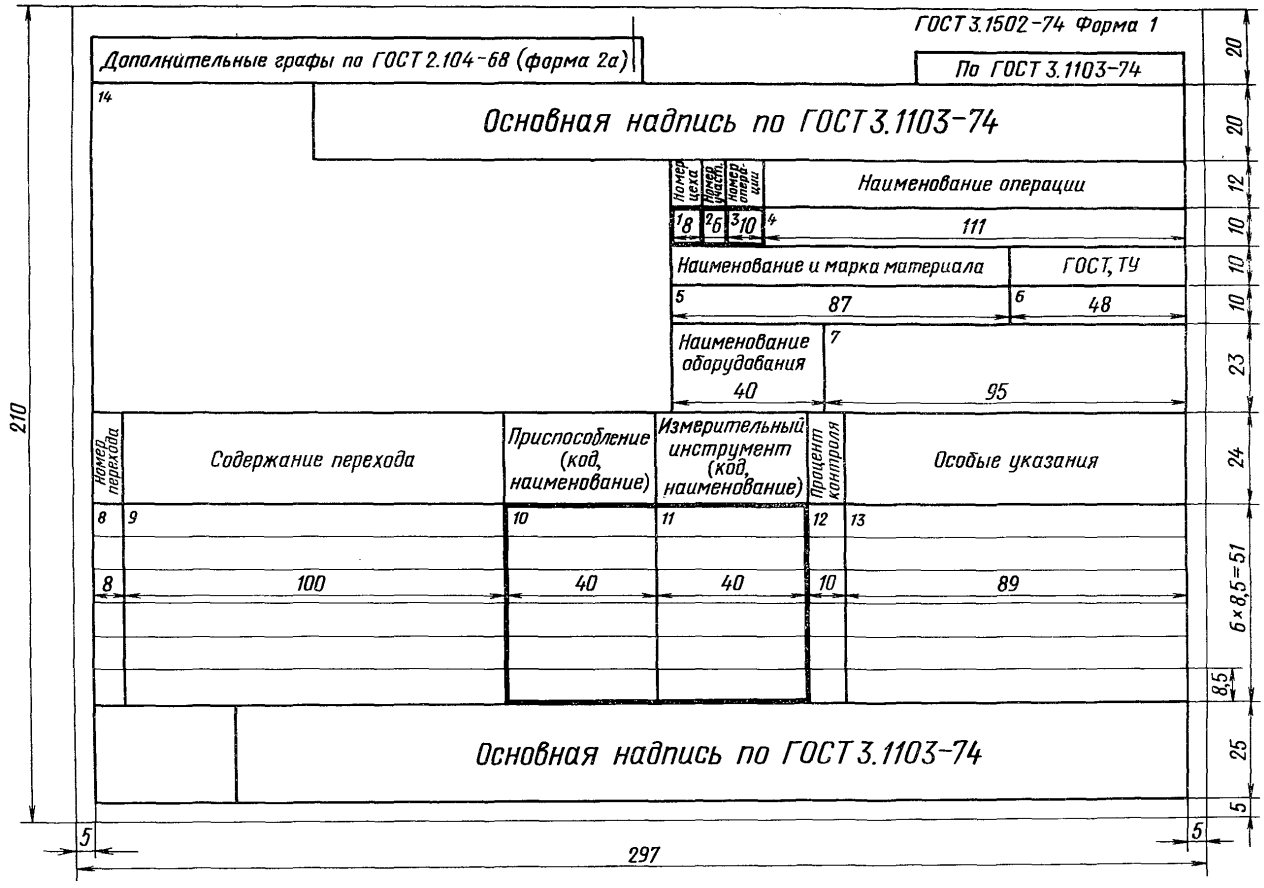

Операционная карта технического контроля
(последующие листы)

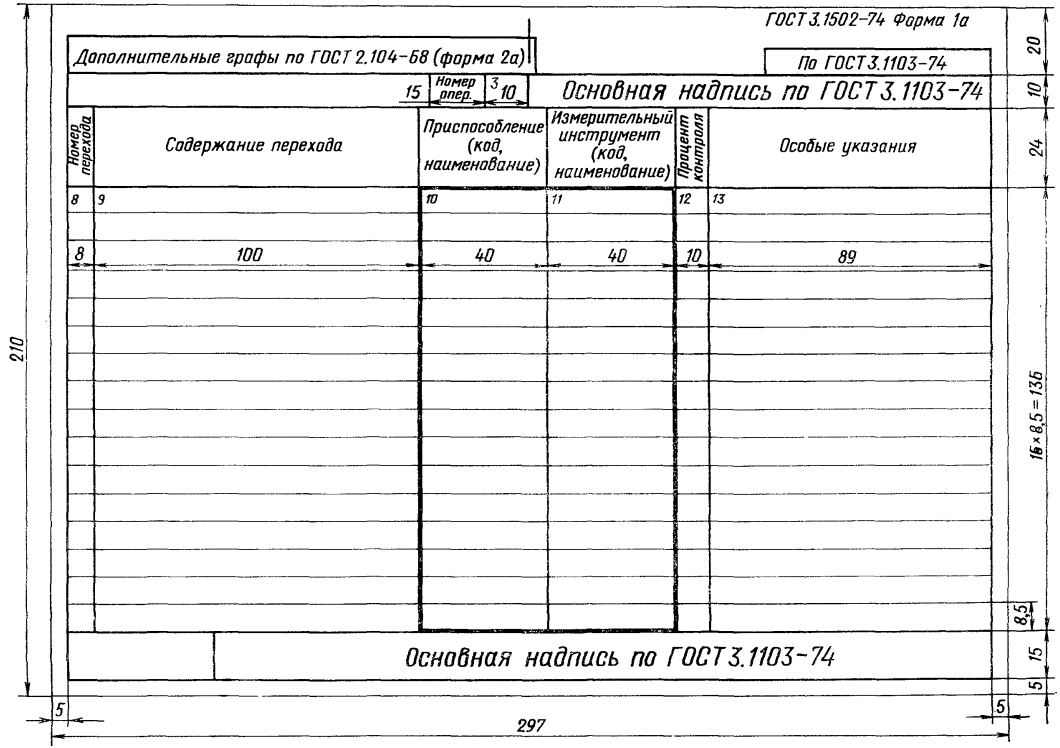

Операционная карта технического контроля
(первый или заглавный лист)

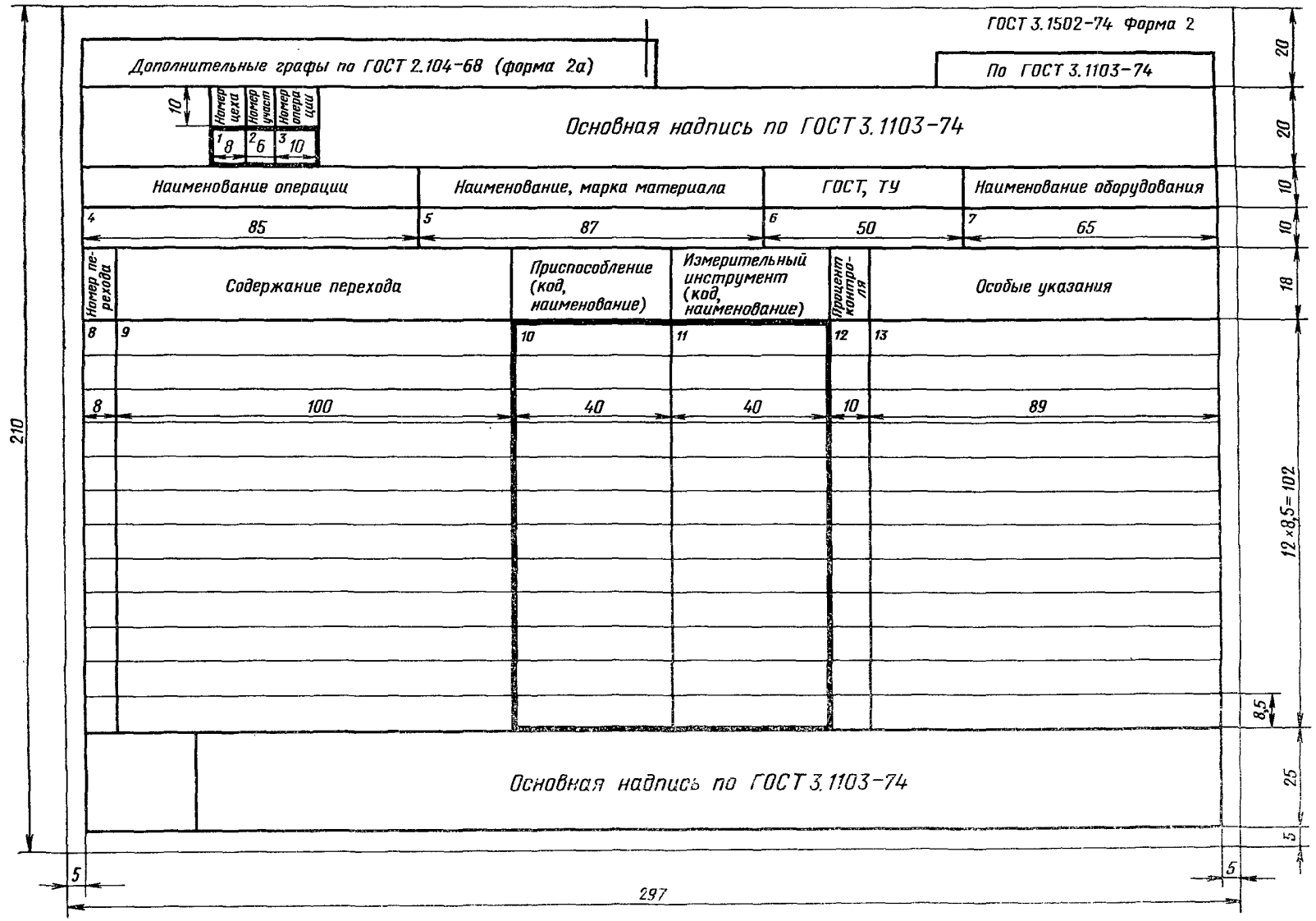

Ведомость операций технического контроля
(первый или заглавный лист)

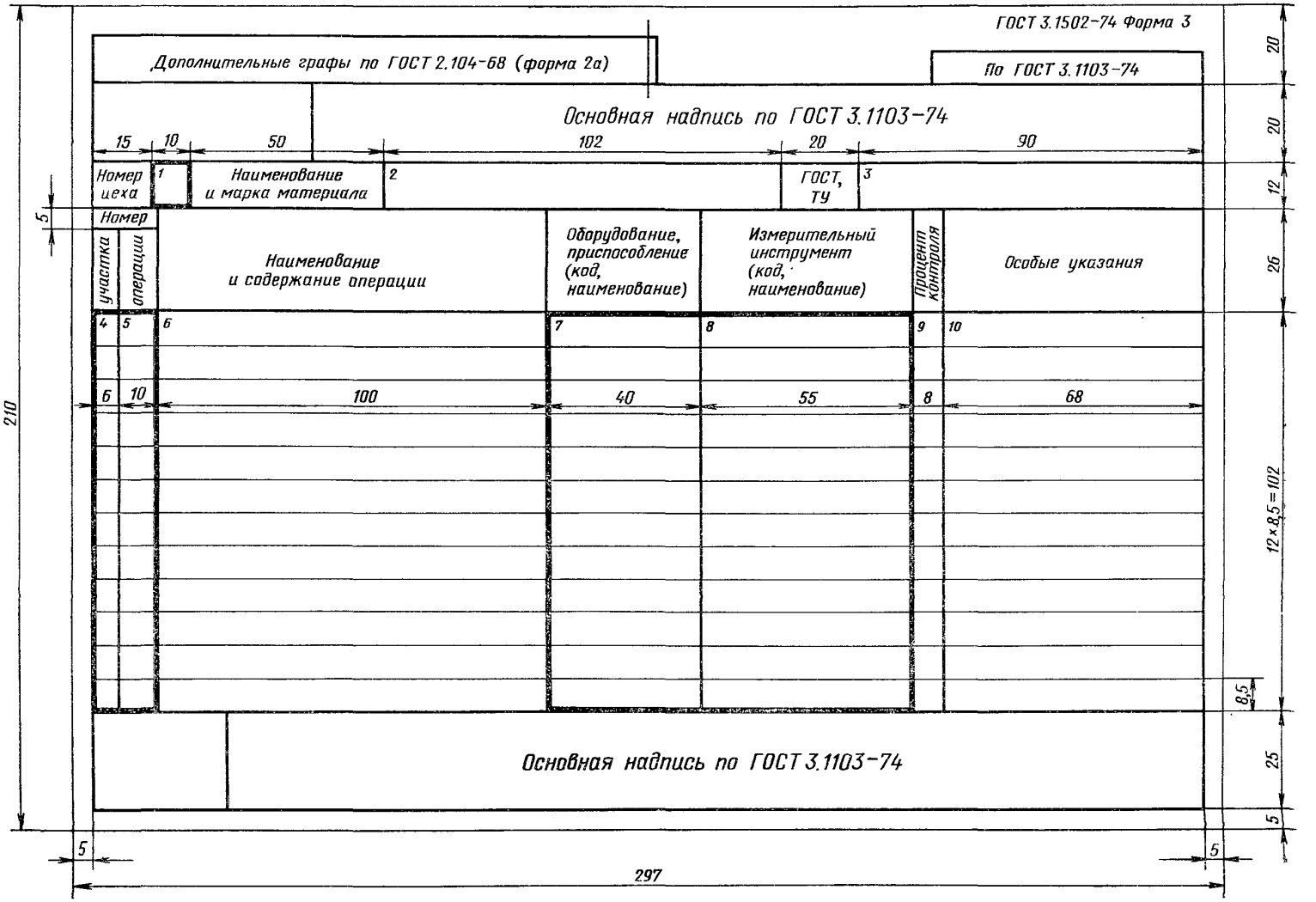

Ведомость операций технического контроля
(последующие листы)

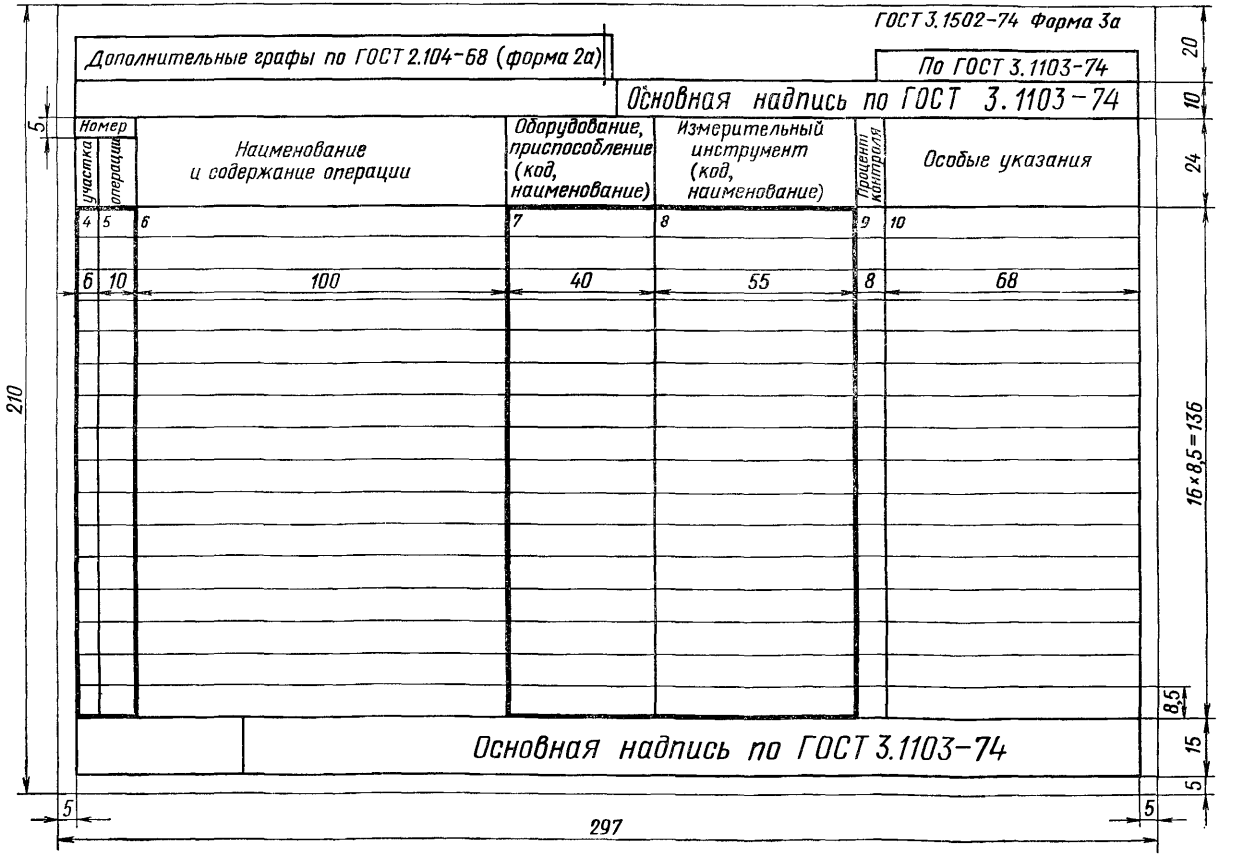

gost.e-ecolog.ru