ГОСУДАРСТВЕННЫЙ КОМИТЕТ СОВЕТА МИНИСТРОВ СССР
ПО ДЕЛАМ СТРОИТЕЛЬСТВА
/ГОССТРОЙ СССР/

ТИПОВЫЕ КОНСТРУКЦИИ, ИЗДЕЛИЯ И УЗЛЫ ЗДАНИЙ
И СООРУЖЕНИЙ

Серия 1.420-12

/ДОПОЛНЕНИЕ К СЕРИИ ИИ20/70/

КОНСТРУКЦИИ МНОГОЭТАЖНЫХ ПРОИЗВОДСТВЕННЫХ ЗДАНИЙ С СЕТКАМИ КОЛОНН 6×6 м И 9×6 м ПОД НАГРУЗКИ СООТВЕТСТВЕННО ДО 2500 И 1500 кгс/м²

Выпуск 14

ДЕТАЛИ СОПРЯЖЕНИЙ ПЛИТ ПОКРЫТИЙ
/РЕШЕНИЕ ПОКРЫТИЯ С ИСПОЛЬЗОВАНИЕМ ТИПОВЫХ ПЛИТ
ОДНОЭТАЖНЫХ ЗДАНИЙ/

15765
ЦЕНА 0-29

gost.e-ecolog.ru

ЦЕНТРАЛЬНЫЙ ИНСТИТУТ ТИПОВОГО ПРОЕКТИРОВАНИЯ
ГОССТРОЯ СССР

Москва, А-445, Смольная ул., 22

Сдано в печать 1979 года

Заказ № 9859 Тираж 3100 экз.

ГОСУДАРСТВЕННЫЙ КОМИТЕТ СОВЕТА МИНИСТРОВ СССР
ПО ДЕЛАМ СТРОИТЕЛЬСТВА
/ГОССТРОЙ СССР/

ТИПОВЫЕ КОНСТРУКЦИИ, ИЗДЕЛИЯ И УЗЛЫ ЗДАНИЙ
И СООРУЖЕНИЙ

Серия 1.420-12
/ДОПОЛНЕНИЕ К СЕРИИ ИИ20/70/

КОНСТРУКЦИИ
МНОГОЭТАЖНЫХ ПРОИЗВОДСТВЕННЫХ ЗДАНИЙ
С СЕТКАМИ КОЛОНН 6×6 М И 9×6 М
ПОД НАГРУЗКИ СООТВЕТСТВЕННО ДО 2500 И 1500 КГС/М²

Выпуск 14

ДЕТАЛИ СОПРЯЖЕНИЙ ПЛИТ ПОКРЫТИЙ
/РЕШЕНИЕ ПОКРЫТИЯ С ИСПОЛЬЗОВАНИЕМ ТИПОВЫХ ПЛИТ
ОДНОЭТАЖНЫХ ЗДАНИЙ/

РАЗРАБОТАНЫ
ЦНИИПРОМЗДАНИЙ
при участии НИИЖБ

УТВЕРЖДЕНЫ
И ВВЕДЕНЫ В ДЕЙСТВИЕ с 1.03 1979 г
Государственным Комитетом
Совета Министров СССР
по делам строительства
Постановление
от 26.IX-1978 г

Гл. конструктор		Бердичевский
Рук. отдела	Васильев	Рук. лаборатор
Гл. инж. пр-та	Выжигин	Ст. научн. сотр.
	Гапеенков	Кузьмичев

СОДЕРЖАНИЕ

№ деталей		Стр.
	Пояснительная записка	3÷5
I	Деталь крепления плит покрытия в торце здания для I типа перекрытия	6
2	Деталь крепления плит покрытия в углу здания для I типа перекрытия	7
3	Деталь крепления плит покрытия у крайней колонны для I типа перекрытия . . .	8
4	Деталь крепления плит покрытия у средней колонны для I типа перекрытия . . .	9
5	Деталь крепления плит покрытия к ригелю рядовых рам для I и II типов перекрытий	I0
6	Деталь крепления плит покрытия у температурного шва (без вставки) для I и II типов перекрытий	II
7	Деталь крепления плит покрытия у температурного шва (со вставкой) для I и II типов перекрытий	I2
8	Деталь крепления плит покрытия в торце здания для II типа перекрытия	I3
9	Деталь крепления плит покрытия в углу здания для II типа перекрытия	I4
I0	Деталь крепления плит покрытия у крайней колонны для II типа перекрытия	I5
II	Деталь крепления плит покрытия у средней колонны для II типа перекрытия	I6
	Спецификация марок соединительных элементов на монтажную деталь	I7

ЦНИИПРОМЗДАНИЙ Москва
Гл. инж. пр-та
Гл. архитектор
Баранов

ПОЯСНИТЕЛЬНАЯ ЗАПИСКА

Данный альбом является частью работы, полный состав которой изложен в серии I.420-I2 ,выпуски 0-I, 0-2, 0-3.

В альбоме приведены рабочие чертежи монтажных деталей крепления типовых плит покрытий одноэтажных производственных зданий по ГОСТ 22701.0-77÷ГОСТ 22701.5-77 и по серии I.465-7 вып.0,3,4 к ригелям покрытий серии I.420-I2, выпуск 9 для многоэтажных производственных зданий с сетками колонн 6х6 и 9х6 м с перекрытиями из плит, опирающихся на полки ригелей и к ригелям покрытий альбома серии ИИ23-3/70 и серии I.420-I2 выпуск 8 для зданий с сеткой колонн 6х6 м с перекрытиями из плит, опирающихся на ригели прямоугольного сечения.

Все монтажные работы должны производиться согласно требованиям СНиП Ш-В.3-62* "Бетонные и железобетонные конструкции сборные. Правила производства и приемки монтажных работ", "Инструкции по монтажу сборных железобетонных конструкций промышленных зданий и сооружений" (СН 319-65) и указаниям, приведенным в рабочих чертежах конкретного объекта и в проекте организации работ.

Установка плит покрытия производится после окончания всех сварочных работ в узлах сопряжений ригелей покрытия с колоннами.

Плиты покрытия устанавливаются поверх ригелей. Схема и порядок приварки плит покрытия указаны на маркировочных схемах раскладки плит в серии I.420-I2, выпуски 0-I, 0-2, 0-3.

В зависимости от направления укладки плит покрытия, плиты привариваются либо во всех точках по углам, либо в трех или в двух точках (из-за трудности наложения сварных швов).

Приварка плит покрытия к ригелям осуществляется с помощью закладных деталей, предусмотренных в ригелях покрытия и в продольных ребрах плит.

Рук. к-ра		Бежигин
Гл. инж. пр-та		Галеенков
Ст. архитектор		Барачова

Плиты покрытий, располагаемые у температурных швов без вставок, привариваются к ригелям при помощи закладных деталей, установленных в продольных ребрах плит на расстоянии 500 мм от торца.

Сварку элементов необходимо выполнять электродами типа Э42-Т (ГОСТ 9466-75, ГОСТ 9467-75) в соответствии с "Указаниями по сварке соединений арматуры и закладных деталей железобетонных конструкций" (СН 393-69).

Заполнение зазоров между торцами плит и ригелями покрытия и между продольными ребрами плит, а также заполнение участков замоноличивания у т.ш. и торцевых рам производится бетоном марки 200 на мелком щебне или гравии с тщательным вибрированием. Прочность бетона определять по ГОСТ 10180-67.

Перед замоноличиванием необходимо очистить зазоры от строительного мусора и грязи, в зимнее время от снега и наледи.

Допускаемое отклонение на длину опирания плит не должно превышать величин, указанных в чертежах.

Стальные соединительные элементы МИ77÷МИ80 даны в серии I.420-12 выпуск I6 . Спецификация марок соединительных элементов на монтажную деталь дана на стр. I7.

Марка стали соединительных элементов должна приниматься по указаниям конкретного проекта.

В зданиях с агрессивными средами, в зависимости от вида и степени агрессивной среды, должны быть выполнены требования по защите конструкций и деталей сопряжений в соответствии с "Указаниями по проектированию антикоррозионной защиты строительных конструкций" (СН 262-67).

Требования "Указаний" (водоцементное отношение бетонной смеси, добавки к бетону, состав заполнителей, вид

защитного покрытия и способ его нанесения, защита закладных деталей и сварных швов) должны быть указаны в конкретных проектах и являются обязательными для выполнения.

Условные обозначения

— сварной шов монтажный

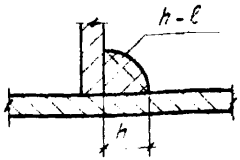

h – высота шва

ℓ – длина шва

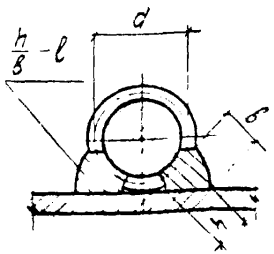

h – высота шва ($h \geq 0{,}25\,d$, но не менее 4 мм).

b – ширина шва ($h \geq 0{,}5\,d$, но не менее 8 мм).

ℓ – длина шва.

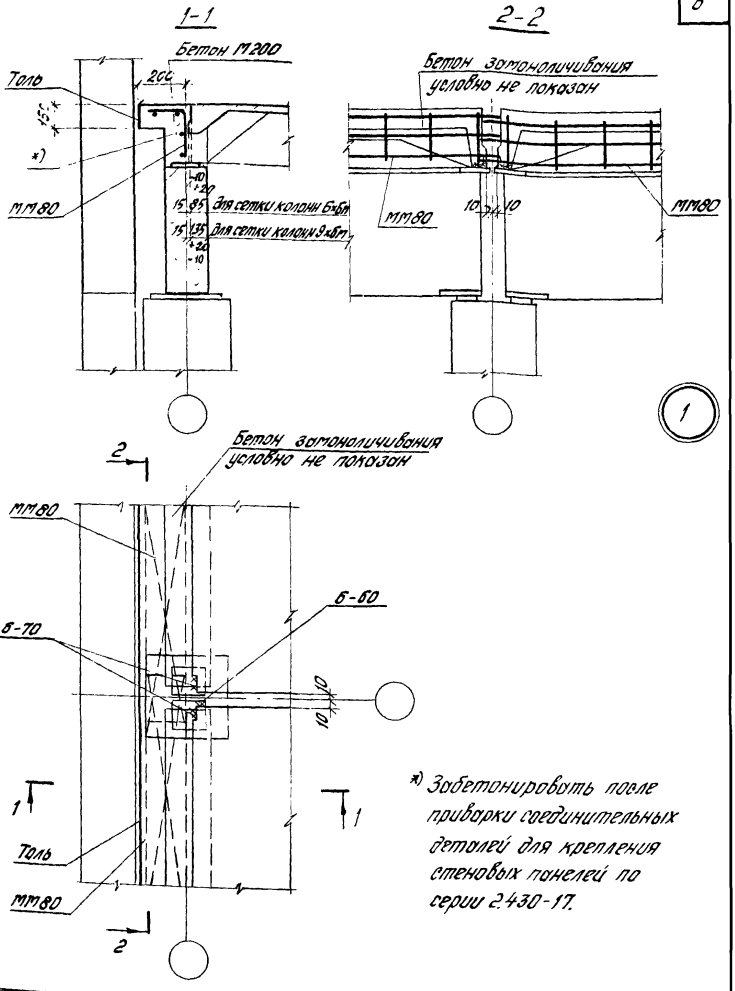

*) Забетонировать после приварки соединительных деталей для крепления стеновых панелей по серии 2.430-17.

Гипростроймонтаж	Гл. инженер проекта	Ст. инженер	Ст. архитектор
	Гапеенков	Ревякина	Баранова

ЦНИИПРОМЗДАНИЙ Москва

ТДМ 1976	Деталь крепления плит покрытия в торце здания. Для I типа перекрытия.	1.420-12 Выпуск 14
		Деталь 1

15765 7

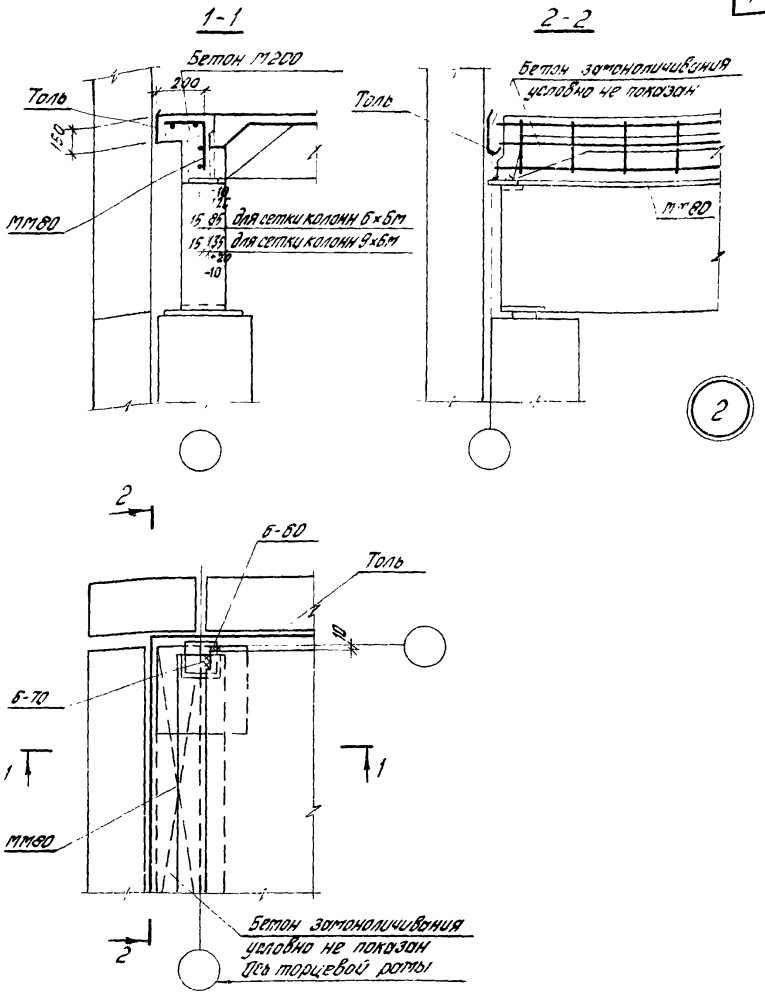

Москва

ТДМ 1976	Деталь крепления плит покрытия в углу здания. Для I типа перекрытия	1.420-12 Выпуск 14
		Деталь 2

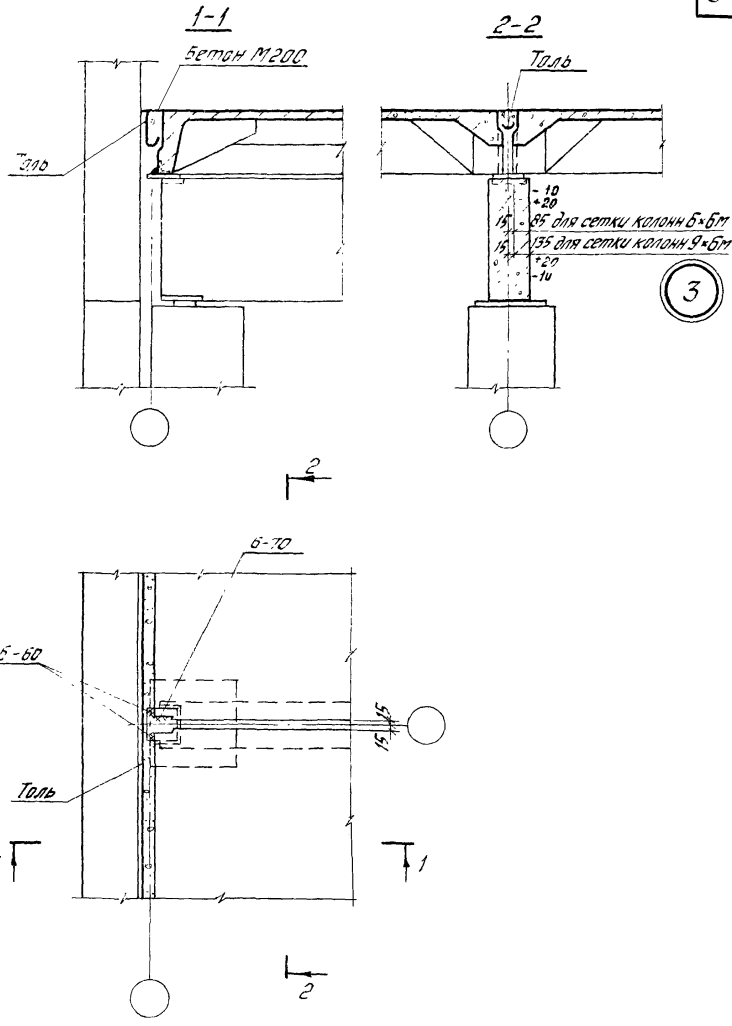

ТДМ 1976	Деталь крепления плит покрытия у крайней колонны. Для I типа перекрытия	1.420-12 Выпуск 14
		Деталь 3

ЦНИИПРОМЗДАНИЙ Москва
Ст. инженер
Ст. архитектор
Баранова

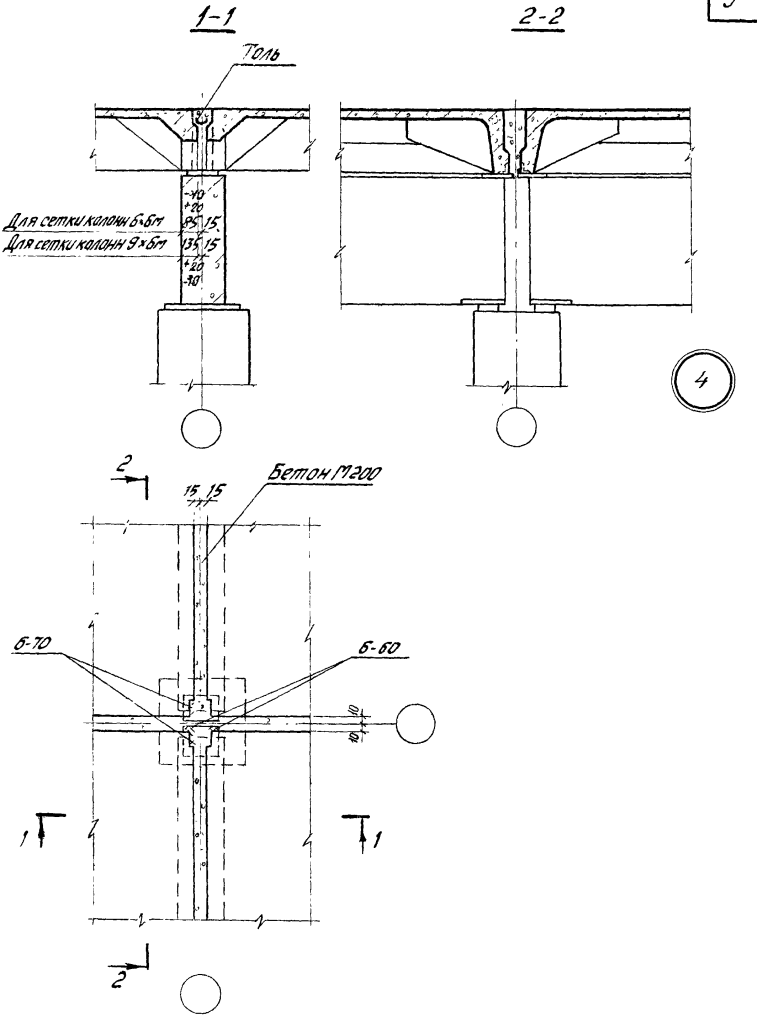

ТДМ 1976	Деталь крепления плит покрытия у средней колонны Для I типа перекрытия	1.420-12 Выпуск 14
		Деталь 4

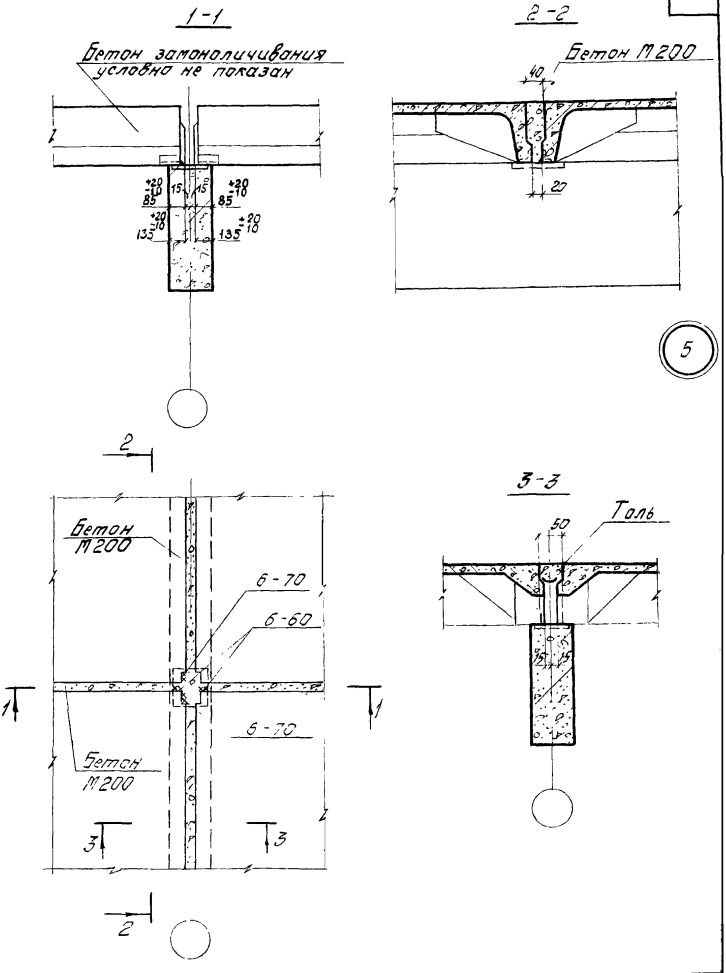

Рук. группы		Голенков
Ст. инженер		Ревякина
Ст. архитектор	Баранов	Баранова

ЦНИИПРОМЗДАНИЙ
Москва

ТДМ 1975	Деталь крепления плит покрытия к ригелю рядовых рам Для I и II типов перекрытий	1.420-12 Выпуск 14
		Деталь 5

1-1

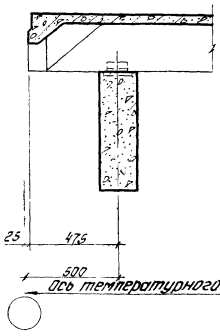

6

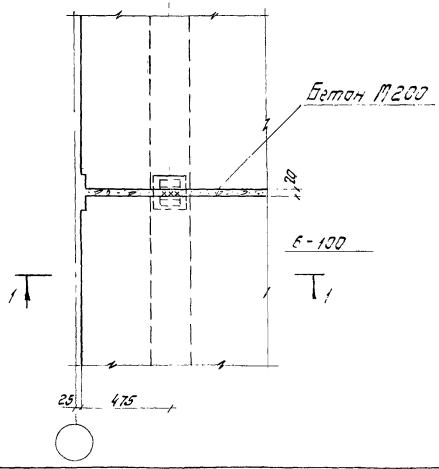

ТДМ 1976	Деталь крепления плит покрытия у температурного шва (без вставки) Для I и II типов перекрытий	1.420-12 Выпуск 14 Деталь 6

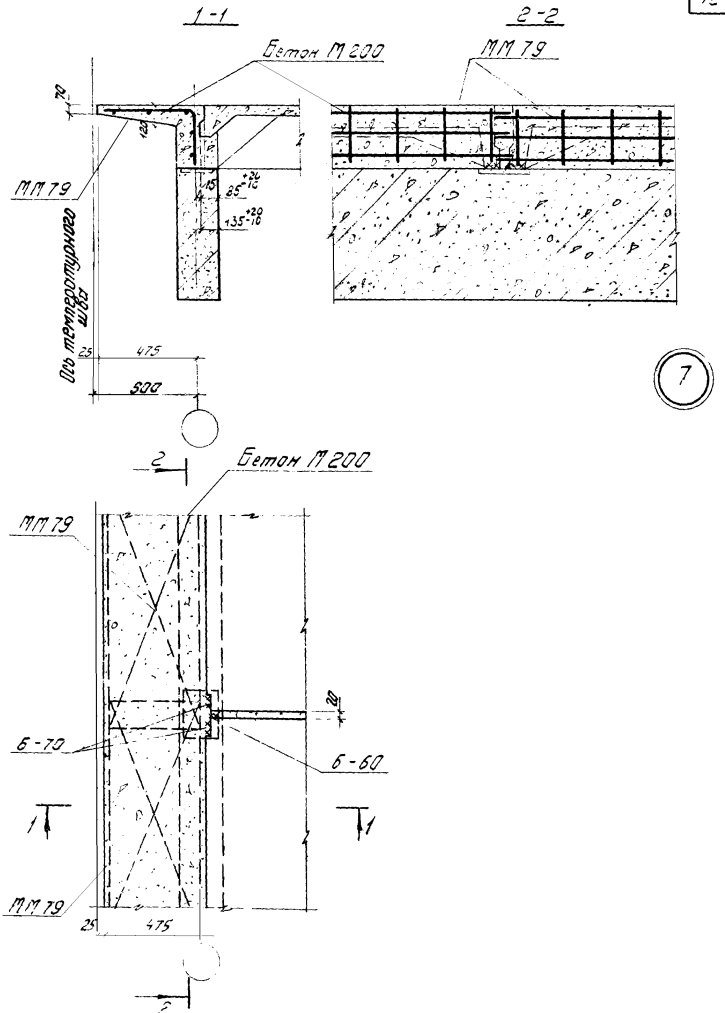

ТДМ 1976	Деталь крепления плит покрытия у температурного шва (со вставкой) Для I и II типов перекрытий	1.420-12 Выпуск 14
		Деталь 7

Ст. инженер Ст. архитектор Ревякина Баранова

Москва

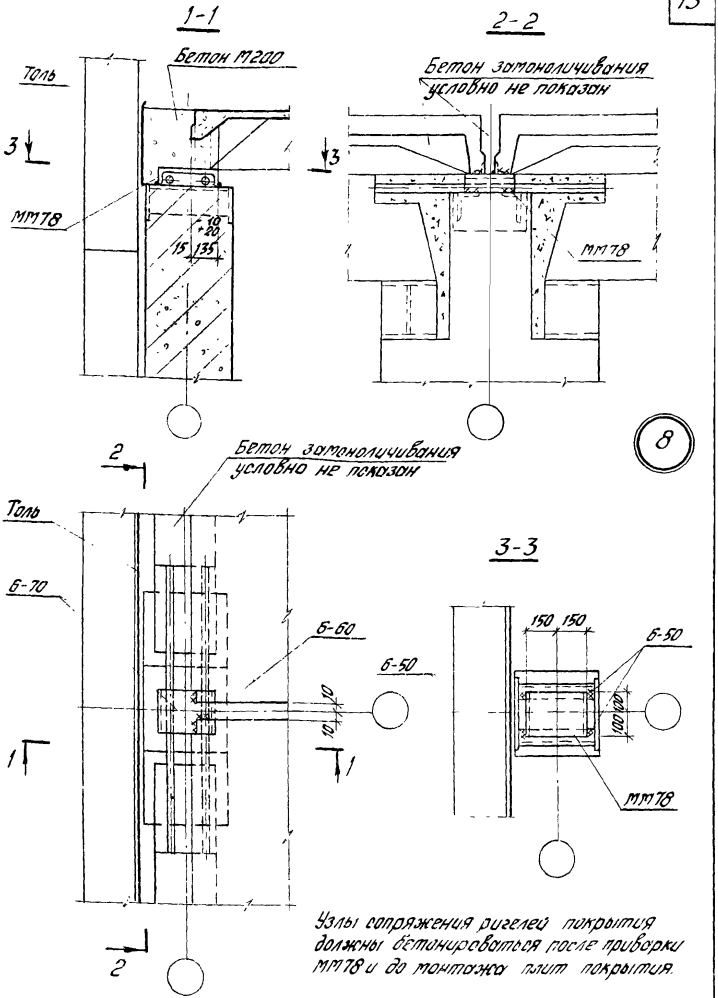

Узлы сопряжения ригелей покрытия должны бетонироваться после приварки ММ78 и до монтажа плит покрытия.

Инв. № подл.

ТДМ 1975	Деталь крепления плит покрытия в торце здания. Для II типа перекрытия.	1.420-12 Выпуск 14
		Деталь 8

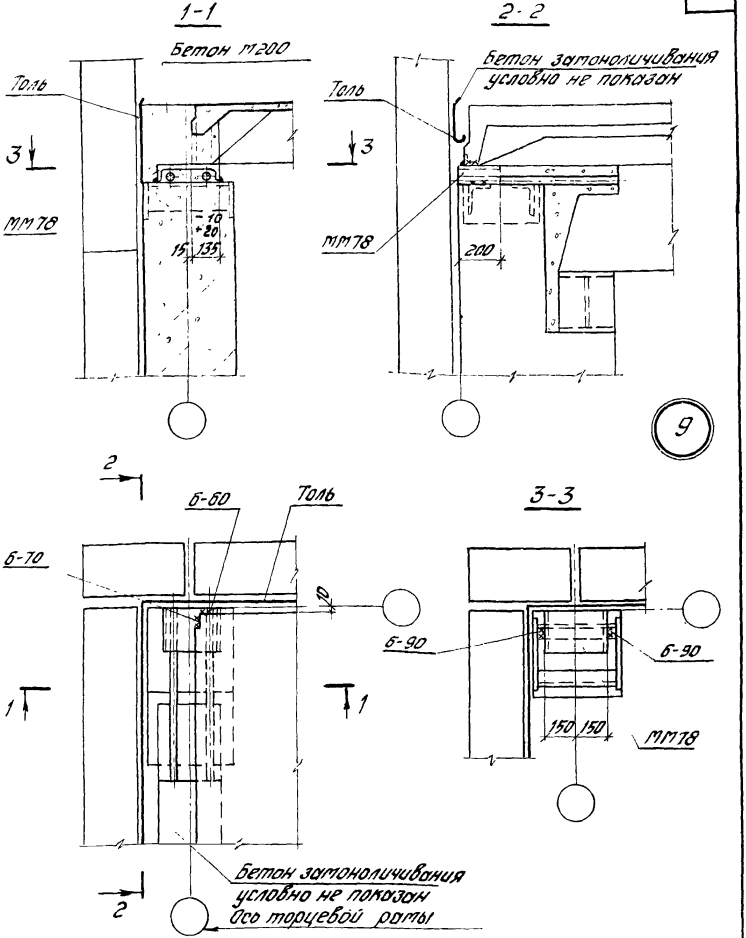

Узлы сопряжения ригелей покрытия должны бетонироваться после приварки ММ78 и до монтажа плит покрытия.

ТДМ 1976	Деталь крепления плит покрытия в углу здания Для II типа перекрытия	1.420-12 Выпуск 14 Деталь 9

ЦНИИПРОМЗДАНИЙ Москва

Рук. группы | Ст. инженер | Ст. архитектор | Ревякина | Баранова

15765 15

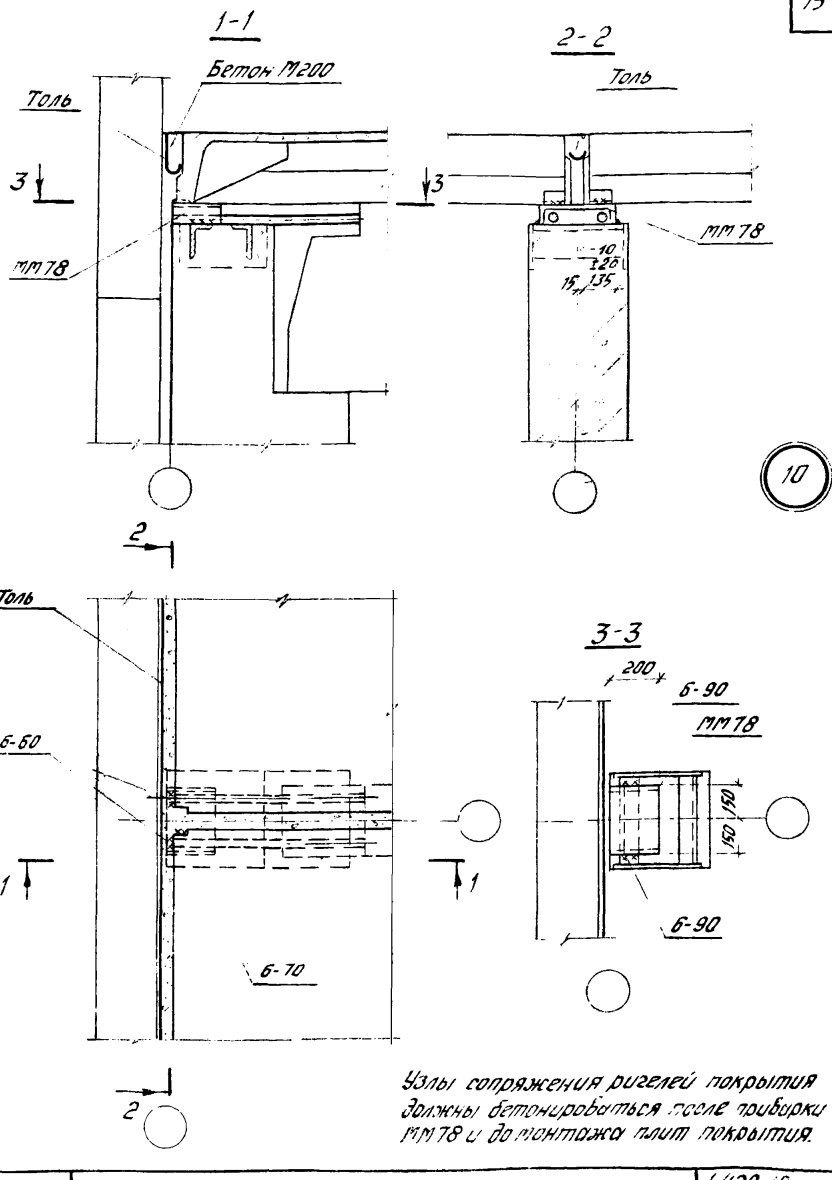

Узлы сопряжения ригелей покрытия должны бетонироваться после прибирки ММ78 и до монтажа плит покрытия.

ТДМ 1976	Деталь крепления плит покрытия у крайней колонны Для II типа перекрытия	1.420-12 Выпуск 14 Деталь 10

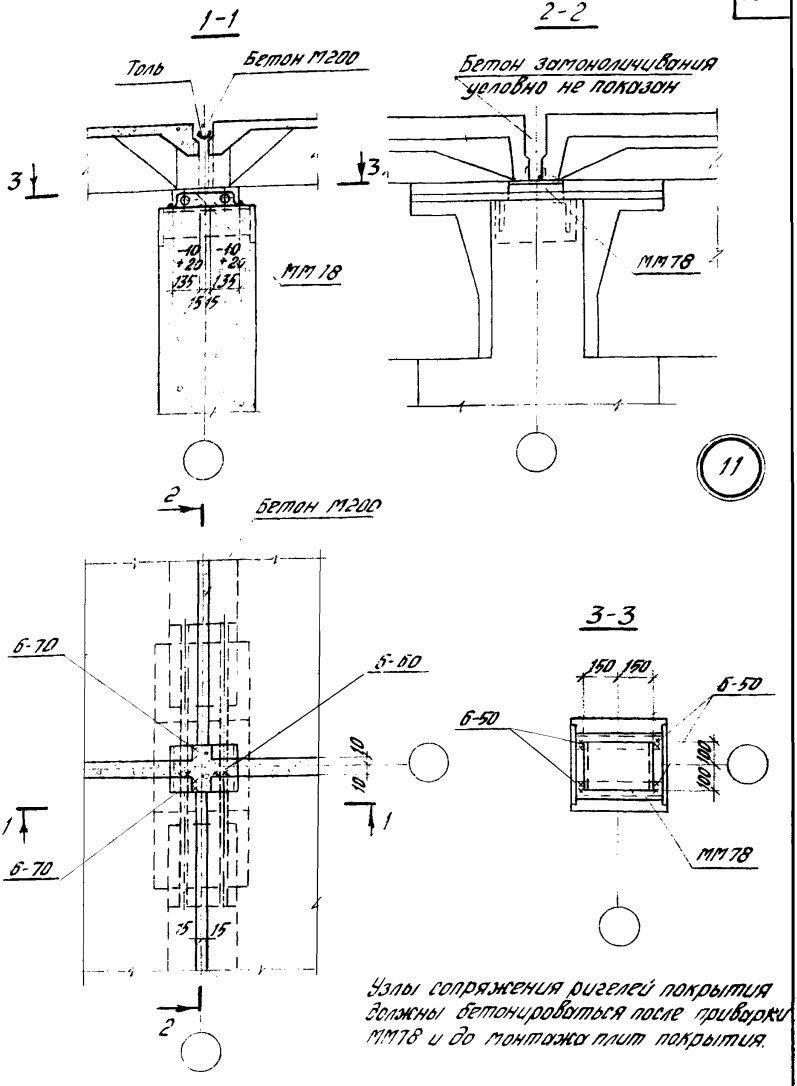

Узлы сопряжения ригелей покрытия должны бетонироваться после приварки ММ78 и до монтажа плит покрытия.

ТДМ 1976	Деталь крепления плит покрытия у средней колонны Для II типа перекрытия.	1.420-12 Выпуск 14
		Деталь 11

Ревякина
Баранова
Стинженер
Стархитектор
ЦНИИПРОМЗДАНИЙ
Москва

Спецификация марок соединительных элементов на монтажную деталь

№ детали	Марка соединит. элемента	Колич. штук	Расход стали на 1 дет. кг	№ листа серии 1.420-12 Выпуск 16
1	ММ80	2	11,2	3
2	ММ80	1	5,6	
7	ММ79	2	15,4	
8	ММ78	1	6,4	2
9	ММ78	1	6,4	
10	ММ78	1	6,4	
11	ММ78	1	6,4	

gost.e-ecolog.ru