ТИПОВОЙ ПРОЕКТ

0901-9-16.1.87

ФИЛЬТРЫ-ПОГЛОТИТЕЛИ ДЛЯ РЕЗЕРВУАРОВ ЧИСТОЙ ВОДЫ ЕМКОСТЬЮ ОТ 500 $м^3$ ДО 1200 $м^3$

Вариант с клапанами

Альбом IV

Строительные изделия

gost.e-ecolog.ru

ТИПОВОЙ ПРОЕКТ
0901-9-16.1.87
ФИЛЬТРЫ-ПОГЛОТИТЕЛИ
ДЛЯ РЕЗЕРВУАРОВ ЧИСТОЙ ВОДЫ ЕМКОСТЬЮ ОТ 500 $м^3$ ДО 1200 $м^3$

Вариант с клапанами

АЛЬБОМ IV

Разработан проектным институтом
„Гипрокоммунводоканал"
Главный инженер института Хазиков Н.Г.
Главный инженер проекта Романова Т.Х.

Утвержден и введен в действие
Минжилкомхозом РСФСР
приказом N 12-ТД от 16 октября 1987 г.

Содержание альбома

Обозначение	Наименование	Стр.
	Изделия марки КЖИ	
КЖИ 1	Содержание альбома	2
КЖИ 2	Технические условия	3
КЖИ 3	Плита перекрытия 2П1-4АIVт-а	4
КЖИ 3-01	Плита перекрытия 2П1-4АIVт-б	4
КЖИ 3-02	Плита перекрытия 2П1-4АIVт-в	4
КЖИ 4	Изделие закладное МН-1	5
КЖИ 5	Изделие закладное МН-2	5
КЖИ 6	Сетка арматурная С-1	6
КЖИ 7	Решетка Р-1	6
КЖИ 8	Каркас пространственный КП1	7
КЖИ 9	Каркас плоский Кр-1	7
КЖИ 10	Изделие закладное МН-3	8
КЖИ 11	Изделие закладное МН-4	8
КЖИ 12	Кольцо	9
КЖИ 13	Кольцо	9
КЖИ 14	Изделие закладное МН-5	10
КЖИ 15	Изделие закладное МН-6	10
КЖИ 16	Деревянная крышка ⌀1150	11
КЖИ 17	Деревянная крышка 1120×920	11
КЖИ 18	Кольцо стеновое КЦ-10-6,А"	12

Обозначение	Наименование	Стр.
	Изделия марки МО	
МО 123-00-00-00 СБ	Решетка ⌀910	13
	Сборочный чертеж	
МО 123-00-00-00	Решетка ⌀910	14
МО 123-00-00-01	Хомут	14
МО 123-01-00-00	Решетка	15
МО 123-01-00-00 СБ	Решетка	16
	Сборочный чертеж	
МО 126-00-00-00 СБ	Решетка 750×750. Сборочный чертеж	17
МО 126-00-00-01	Планка	18
МО 126-01-00-00	Решетка	19
МО 126-00-00-02	Планка	19
МО 126-01-00-00 СБ	Решетка	20
	Сборочный чертеж	
МО 126-00-00-00	Решетка 750×950	18

Н.контр.	Ротенштейн		
Провер.	Ротенштейн		
Ст.инж.	Власова		
ГИП	Закубанский		
Нач.отд.	Сорокин		

ТП 0901-9-16.1.87 КЖИ-2

Содержание альбома

Стадия	Лист	Листов
Р	1	1

Гипрокоммунводоканал г. Москва

1. Арматурные изделия (каркасы, сетки) изготавливать при помощи контактной точечной электросварки с приваркой стержней во всех точках пересечения. Приварку стержней и к полосовой и уголковой стали производить при помощи дуговой электросварки электродами типа Э-42А сплошным двухсторонним швом.

2. Объединение плоских каркасов в пространственные каркасы необходимо производить в кондукторах при помощи электросварных клещей.

3. Изготовление и приемку арматурных изделий следует осуществлять в соответствии с требованиями следующих нормативных документов:

— ГОСТ 14098-85 „Соединения сварные арматуры железобетонных изделий и конструкций. Контактная и ванная сварка. Основные типы и конструктивные элементы".

— ГОСТ 5781-82* „Сталь горячекатанная для армирования железобетонных конструкций".

— ГОСТ 5264-80 „Швы сварных соединений. Ручная электродуговая сварка. Основные типы и конструктивные элементы".

Инв.№ подл. | Подпись и дата | Взам. инв.№

				ТП 0901-9-16.1.87 ТУ КЖИ-2	
Н. контр.	Ротенштейн				
Провер.	Ротенштейн		Технические условия.	Стадия	Лист	Листов
Ст. инж.	Власова			Р	1	1
ГИП	Заказанский			Гипрокоммунводоканал г. Москва	
Нач. отд.	Сорокин				

Рис. 1

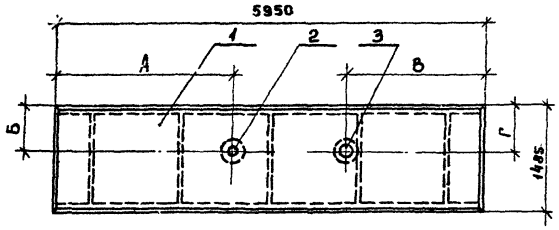

Рис. 2

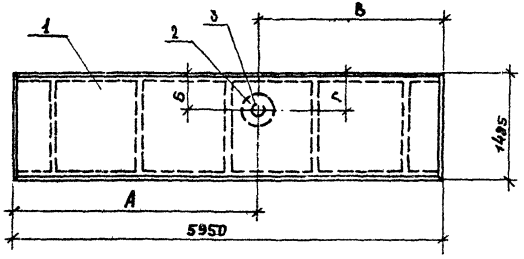

Формат	Зона	Поз.	Обозначение	Наименование	Кол. на исполнение КЖ.И-3 —	01	02		Примечание
				Сборочные единицы					
А2		1	1.442.1-2.14.00.0	Плита перекрытия 2П-4АIIIт	1	1	1		
А4		2	КЖ.И-4	Изделие закладное мн-1	1	1			
А4		3	КЖ.И-5	Изделие закладное мн-2	1		1		

Обозначение	Марка	Рис.	А мм	Б мм	В мм	Г мм
КЖ.И-3	2П1-4АIIIт-а	1	2350	670	1800	670
01	2П1-4АIIIт-б	2	910	650	–	–
02	2П1-4АIIIт-в	2	—	—	2350	270

Ведомость расхода стали на дополнительные закладные изделия, кг

Марка элемента	Изделия закладные: Арматура класса AIII, ГОСТ 5781-82*, ф12		Итого	Прокат марки Вст3кп2, ГОСТ 82-70*		Итого	Всего
2П1-4АIIIт-а	2.56		2.56	27.8		27.8	30.36
2П1-4АIIIт-б	1.28		1.28	14.9		14.9	16.18
2П1-4АIIIт-в	1.28		1.28	12.9		12.9	14.18

Н.контр.	Ротенштейн		
Провер.	Ротенштейн		
Ст. инж.	Власова		
ГИП	Закуванский		
Нач.отд.	Сорокин		

ТП 0901-9-16.1.87 КЖИ-3

Плиты перекрытия 2П1-4АIIIт-а, 2П1-4АIIIт-б, 2П1-4АIIIт-в.

Стадия	Масса	Масштаб
Р	2.4 т	1:50
Лит	Лист 1	

Гипрокоммунводоканал г. Москва

Инв. № подл. | Подпись и дата | Взам. инв. №

ТИПОВОЙ ПРОЕКТ 0901-9-16.1.87 АЛЬБОМ IV

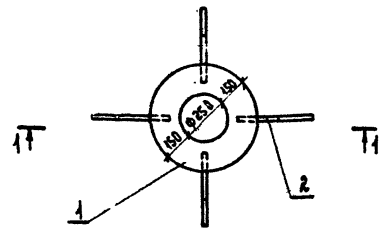

Формат	Зона	Поз.	Обозначение	Наименование	Кол.	Примечание
				Документация		
			КЖИ-2 ТУ	Технические условия		
				Детали		
Б.Ч		1	КЖИ-4.1	Полоса 10×550 ГОСТ 82-70* / ВСт3кп2-1 ГОСТ 14637-79 ℓ=550	1	14.9 кг
Б.Ч		2	КЖИ-4.2	А-II-12 ГОСТ 5781-82* ℓ=360	4	0.32 кг

ТП 0901-9-16.1.87 КЖИ-4

Изделие закладное МН-1		Стадия	Масса	Масштаб	
		Р	16.2	1:50	
		Лист	Листов 1		
Гипрокоммунводоканал г. Москва					
Н. контр.	Ротенштейн				
Провер.	Ротенштейн				
Ст. инж.	Власова				
ГИП	Закувавский				
Нач. отд.	Сорокин				

Инв. № подл. | Подпись и дата | Взам. инв. №

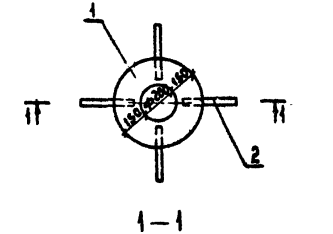

Формат	Зона	Поз.	Обозначение	Наименование	Кол.	Примечание
				Документация		
			КЖИ-2 ТУ	Технические условия		
				Детали		
Б.Ч		1	КЖИ-4.1	Полоса 10×500 ГОСТ 82-70* / ВСт3кп2-1 ГОСТ 14637-79 ℓ=500	1	12.9 кг
Б.Ч		2	КЖИ-4.2	А-II-12 ГОСТ 5781-82* ℓ=360	4	0.32 кг

ТП 0901-9-16.1.87 КЖИ-5

Изделие закладное МН-2		Стадия	Масса	Масштаб	
		Р	14.2	1:50	
		Лист	Листов 1		
Гипрокоммунводоканал г. Москва					
Н. контр.	Ротенштейн				
Провер.	Ротенштейн				
Ст. инж.	Власова				
ГИП	Закувавский				
Нач. отд.	Сорокин				

Инв. № подл. | Подпись и дата | Взам. инв. №

ТИПОВОЙ ПРОЕКТ 0901-9-16.1.87 АЛЬБОМ IV

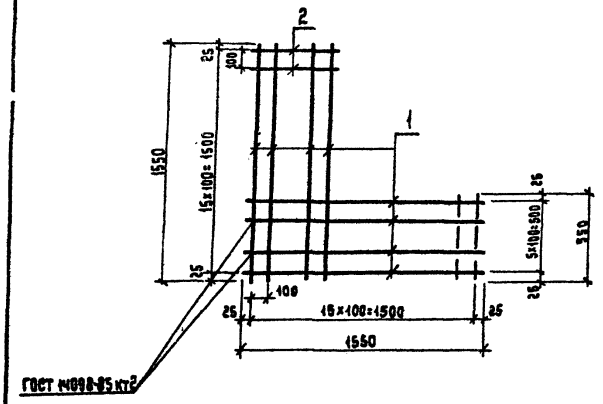

Формат	Зона	Поз.	Обозначение	Наименование	Кол.	Примечание
				Документация		
			КЖИ-2 ТУ	Технические условия		
				Детали		
БЧ		1	КЖИ-6.1	А-III-10 ГОСТ 5781-82 ℓ=1550	12	0.96кг
БЧ		2	КЖИ-6.2	А-III-10 ГОСТ 5781-82 ℓ=550	20	0.34кг

Инв.№ подл. | Подпись и дата | Взам. инв.№

Н.контр.	Ротенштейн			
Проверил	Ротенштейн			
Ст. инж.	Власова			
ГИП	Закубанский			
Нач. отд.	Сорокин			

ТП 0901-9-16.1.87 КЖИ-6

Сетка Арматурная С-1

Стадия	Масса	Масштаб
Р	12.3	1:25
Лист	Листов 1	

Гипрокоммунводоканал г. Москва.

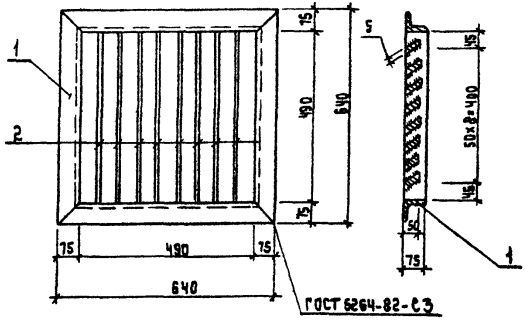

Формат	Зона	Поз.	Обозначение	Наименование	Кол.	Примечание
				Документация		
			КЖИ-2 ТУ	Технические условия		
				Детали		
БЧ		1	КЖИ-7.1	Уголок 75×75×5 ГОСТ 8509-72* / Ст3кп2-2 ГОСТ 535-79* ℓ=2560	1	14.8кг
БЧ		2	КЖИ-7.2	Полоса 5×60 ГОСТ 103-76* / Ст3 кп2-2 ГОСТ 535-79* ℓ=490	8	1.15кг

Инв.№ подл. | Подпись и дата | Взам. инв.№

Н.контр.	Ротенштейн			
Проверил	Ротенштейн			
Ст. инж.	Власова			
ГИП	Закубанский			
Нач. отд.	Сорокин			

ТП 0901-9-16.1.87 КЖИ-7

Решетка Р-1

Стадия	Масса	Масштаб
Р	24	1:10
Лист	Листов 1	

Гипрокоммунводоканал г. Москва

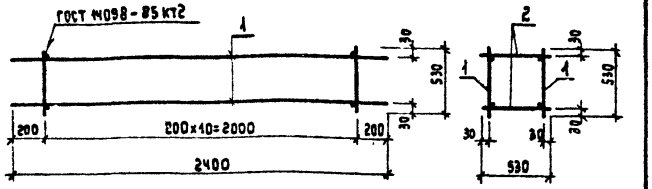

Формат	Зона	Поз.	Обозначение	Наименование	Кол.	Примечание
				Документация		
			КЖИ-2ТУ	Технические условия		
				Сборочные единицы		
А4		1	КЖИ-9	Каркас плоский КР-1	2	
				Детали		
Б.Ч.		2	КЖИ-8	А-I-6 ГОСТ 5781-82* l=530	22	0.12 кг

Инв. № подл. | Подпись и дата | Взам. инв. №

Н. контр.	Ротенштейн	
Проверил	Ротенштейн	
Ст. инж.	Власова	
ГИП	Закубанский	
Нач. отд	Сорокин	

ТП0901-9-16.1.87 КЖИ-8

Каркас пространственный КП-1

Стадия	Масса	Масштаб
Р	11.3	
Лист	Листов	

Сипрокоммунпроект г. Москва

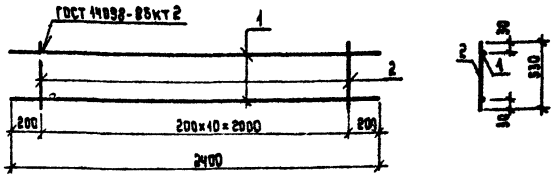

Формат	Зона	Поз.	Обозначение	Наименование	Кол.	Примечание
				Документация		
			КЖИ-2ТУ	Технические условия		
				Сборочные единицы		
Б.Ч.		1	КЖИ-9.1	А-III-10 ГОСТ 5781-82* l=2400	2	1.5 кг
Б.Ч.		2	КЖИ-9.2	А-I-6 ГОСТ 5781-82* l=530	11	0.12 кг

Инв. № подл. | Подпись и дата | Взам. инв. №

Н. контр.	Ротенштейн	
Проверил	Ротенштейн	
Ст. инж.	Власова	
ГИП	Закубанский	
Нач. отд	Сорокин	

ТП0901-9-16.1.87 КЖИ-9

Каркас плоский Кр-1.

Стадия	Масса	Масштаб
Р	4.32	1:25
Лист	Листов	

Сипрокоммунпроект г. Москва

ТИПОВОЙ ПРОЕКТ 0901-9-16.1.87 АЛЬБОМ IV

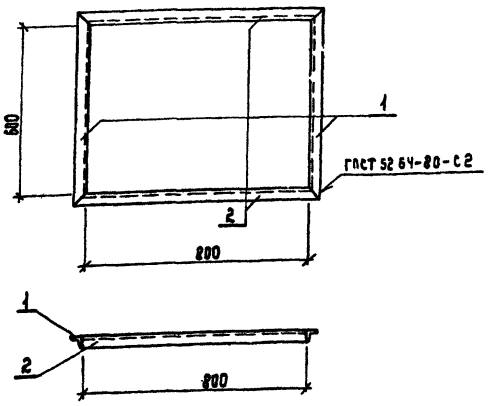

Формат	Зона	Поз.	Обозначение	Наименование	Кол.	Примечание
				Документация		
			КЖИ-2 ТУ	Технические условия		
				Детали		
БЧ		1	КЖИ-10.1	Уголок 56×56×5 ГОСТ 8509-72 / Вст3кп2-1 ГОСТ 535-79 L=912	2	3.9 кг
БЧ		2	КЖИ-10.2	Уголок 56×56×5 ГОСТ 8509-72 / Вст3кп2-1 ГОСТ 535-79 L=712	2	3.0 кг

Инв.№подл. | Подпись и дата | Взам.инв.№

Н.контр.	Ротенштейн	
Провери	Ротенштейн	
Ст.инж.	Власова	
ГИП	Закуванский	
Нач.отд.	Сорокин	

ТП 0901-9-16.1.87 КЖИ-10

Изделие закладное МН-3

Стадия	Масса	Масштаб
Р	13.8	1:10
Лист	Листов 1	

Гипрокоммунводоканал г. Москва

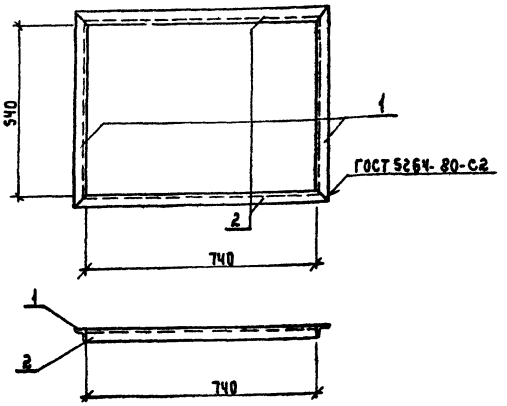

Формат	Зона	Поз.	Обозначение	Наименование	Кол.	Примечание
				Документация		
			КЖИ-2 ТУ	Технические условия		
				Детали		
БЧ		1	КЖИ-11.1	Уголок 56×56×5 ГОСТ 8509-72 / Вст3кп2-1 ГОСТ 535-79 L=852	2	3.61 кг
БЧ		2	КЖИ-11.2	Уголок 56×56×5 ГОСТ 8509-72 / Вст3кп2-1 ГОСТ 535-79 L=852	2	2.77 кг.

Инв.№подл. | Подпись и дата | Взам.инв.№

Н.контр.	Ротенштейн	
Провер.	Ротенштейн	
Ст.инж.	Власова	
ГИП	Закуванский	
Нач.отд.	Сорокин	

ТП 0901-9-16.1.87 КЖИ-11

Изделие закладное МН-4

Стадия	Масса	Масштаб
Р.	12.78	1:10
Лист	Листов 1	

Гипрокоммунводоканал г. Москва

ТИПОВОЙ ПРОЕКТ 0901-9-16.1.87 АЛЬБОМ IV

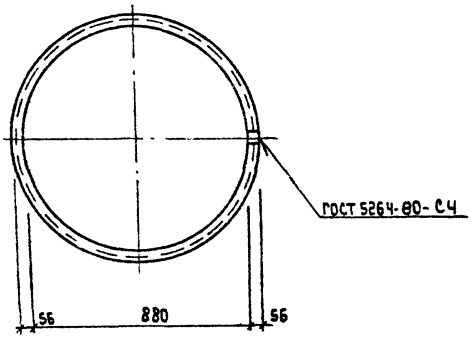

Н.контр.	Ротенштейн			ТП0901-9-16.1.87 КЖИ-12			
Проверил	Ротенштейн			Кольцо	Стадия	Масса	Масштаб
Ст. инж.	Власова				Р	13.2	1:20
ГИП	Закубанский				Лист	Листов 1	
Нач. отд.	Сорокин			Уголок 56х56х5 ГОСТ 8509-72 / ВСТ3 кп2-I ГОСТ 535-79	Гипрокоммунводоканал г. Москва		

Инв. № подл. | Подпись и дата | Взам. инв. №

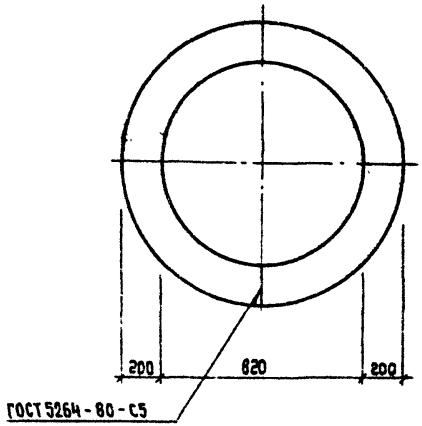

Н.контр.	Ротенштейн			ТП0901-9-16.1.87 КЖИ-13			
Проверил	Ротенштейн			Кольцо	Стадия	Масса	Масштаб
Ст. инж.	Власова				Р	48.7	1:20
ГИП	Закубанский				Лист	Листов 1	
Нач. отд.	Сорокин			Полоса 10х1250 ГОСТ 82-70 / ВСТ3 кп2-I ГОСТ 14637-79 Е=1220	Гипрокоммунводоканал г. Москва		

Инв. № подл. | Подпись и дата | Взам. инв. №

22663-03 10

ТИПОВОЙ ПРОЕКТ 0901-9-16.1.87 АЛЬБОМ IV

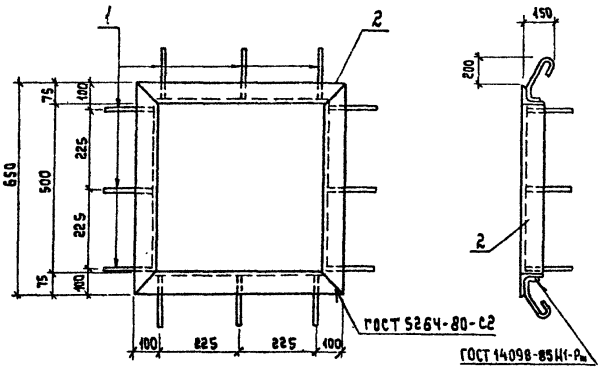

Формат	Зона	Поз.	Обозначение	Наименование	Кол.	Примечание
				Документация		
			КЖИ-2 ТУ	технические условия		
				Детали		
БК		1	КЖИ-14.1	А-I-8 ГОСТ 5781-82* ℓ=500	12	0.2 кг
Б.Ч		2	КЖИ-14.2	Уголок 75х75х5 ГОСТ 8509-93* / Ветвь КП2-1 ГОСТ 535-79 ℓ=2600	1	15.08кг

Н.контр.	Ротенштейн		
Проверил	Ротенштейн		
Ст.инж.	Власова		
ГИП	Закубанский		
Нач.отд.	Сорокин		

ТП0901-9-16.1.87 КЖИ-14

Изделие закладное МН-5

Стадия	Масса	Масштаб
Р	17.48	1:10
Лист	Листов 1	

Гипрокоммунводоканал г. Москва

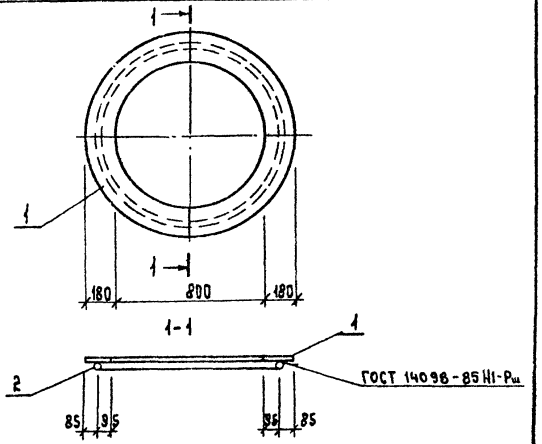

Формат	Зона	Поз.	Обозначение	Наименование	Кол.	Примечание
				Документация		
			КЖИ-2 ТУ.	технические условия		
				Детали		
Б.Ч		1	КЖИ-15	шир. полоса 4х1250 ГОСТ 82-70 / Ст.3 ГОСТ 14637-79 ℓ=1160	1	44.4кг
Б.Ч		2		А-I-10 ГОСТ 5781-82 ℓ=3100	1	1.9кг

Н.контр.	Ротенштейн		
Прабер.	Ротенштейн		
Ст.инж.	Власова		
ГИП	Закубанский		
Нач.отд.	Сорокин		

ТП0901-9-16.1.87 КЖИ-15

Изделие закладное МН-6

Стадия	Масса	Масштаб
Р	46.3	1:20
Лист	Листов 1	

Гипрокоммунводоканал г. Москва

Инв.№ подл. | Подпись и дата | Взам.инв.№

ТИПОВОЙ ПРОЕКТ 0901-9-16.1.87 АЛЬБОМ IV

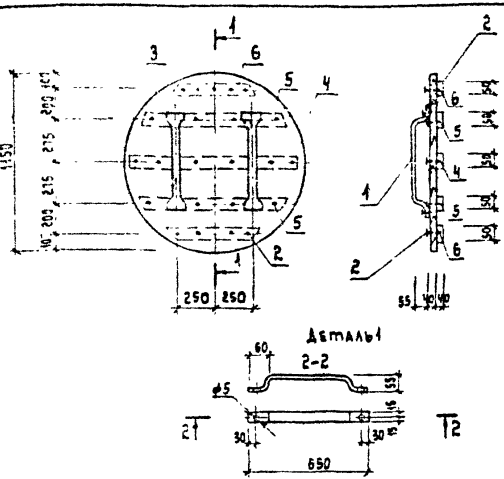

Формат	Зона	Поз	Обозначение	Наименование	Кол	Примечание
				Детали		
А4		1	КЖИ-17.1	Полоса 10×30 ГОСТ 103-76 / Ст.3 ГОСТ 535-79 ℓ=800	2	1.9кг
				Стандартные изделия		
		2		Гвозди К4.0×100 ГОСТ 4028-63*	0.2	кг
				Материалы		
		3		Доска δ=40 ГОСТ 2695-71	0.042	м³
		4		Брусок 40×50 ГОСТ 2695-71 ℓ=960	0.002	м³
		5		Брусок 40×50 ГОСТ 2695-71 ℓ=800	0.0032	м³
		6		Брусок 40×50 ГОСТ 2695-71 ℓ=590	0.0022	м³

ТП0901-9-16.1.87 КЖИ·16

Деревянная крышка ф 1150

Стадия	Масса	Масштаб
Р	38.8	1:25

Лист 1 | Листов 1

Гипрокоммунводоканал г. Москва.

Взам. инв. № | Подпись и дата | Инв. № подл.

Н. контр.	Ротенштейн	
Проверил	Ротенштейн	
Ст. инж.	Власова	
ГИП	Закубанский	
Нач. отд.	Сорокин	

ТИПОВОЙ ПРОЕКТ 0901-9-16.1.87 АЛЬБОМ IV

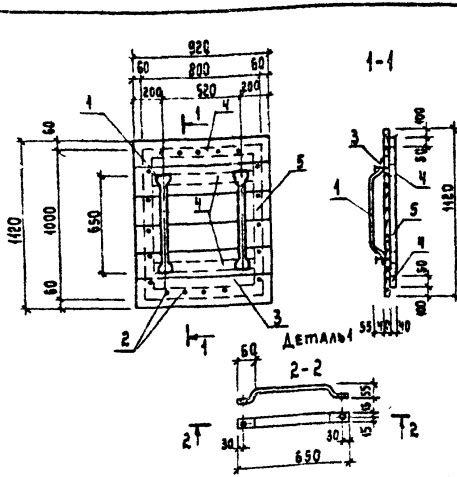

Формат	Зона	Поз.	Обозначение	Наименование	Кол.	Примечание
				Детали		
А4		1	КЖИ-18.1	Полоса 10×30 ГОСТ 103-76 / Ст.3 ГОСТ 535-79 ℓ=800	2	1.9кг
				Стандартные изделия		
		2		Гвозди К4.0×100 ГОСТ 4028-63*	0.2	кг
				Материалы		
		3		Доска δ=40 ГОСТ 2695-71	0.040	м³
		4		Брусок 40×50 ГОСТ 2695-71 ℓ=800	0.0064	м³
		5		Брусок 40×50 ГОСТ 2695-71 ℓ=1000	0.004	м³

ТП0901-9-16.1.87 КЖИ·17

Крышка 1120×920

Стадия	Масса	Масштаб
Р	45.5	1:25

Лист 1 | Листов 1

Гипрокоммунводоканал г. Москва

Взам. инв. № | Подпись и дата | Инв. № подл.

Н. контр.	Ротенштейн	
Проверил	Ротенштейн	
Ст. инж.	Власова	
ГИП	Закубанский	
Нач. отд.	Сорокин	

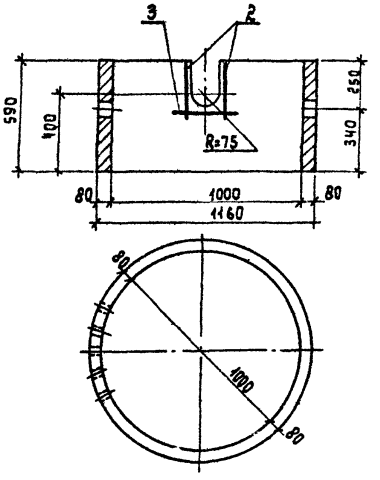

Формат	Зона	Поз.	Обозначение	Наименование	Кол.	Примечание
				Сборочные единицы		
		1	3.900-3 в.7. ч.2	Опорное кольцо КЦ-10-6	1	
				Детали		
				А-III-10 ГОСТ 5781-82		
БЧ		2	КЖИ-18.1	ℓ=400	2	0.25 кг
				А-III-10 ГОСТ 5781-82		
БЧ		3	КЖИ-18.2	ℓ=500	1	0.31 кг

Ведомость расхода стали на элемент, кг

Марка элемента	Изделие закладное					
	Арматура класса III ГОСТ 5781-82				Всего	Общий расход
	ф10			Итого		
КЦ-10-6 „А"	0.81			0.81	0.81	0.81

Н.контр.	Ратенштейн		
Пробер.	Ратенштейн		
Ст.инж.	Власова		
ГИП	Закубанский		
Нач.отд.	Сорокин		

ТП 0901-9-16.1.87 КЖИ-18

Кольцо стеновое (КЦ-10-6„А")

Стадия	Масса	Масштаб
Р	0.40	1:20
Лист	Листов 1	

Гипрокоммунводоканал г. Москва

Инв.№ подл. | Подпись и дата | Взам.инв.№

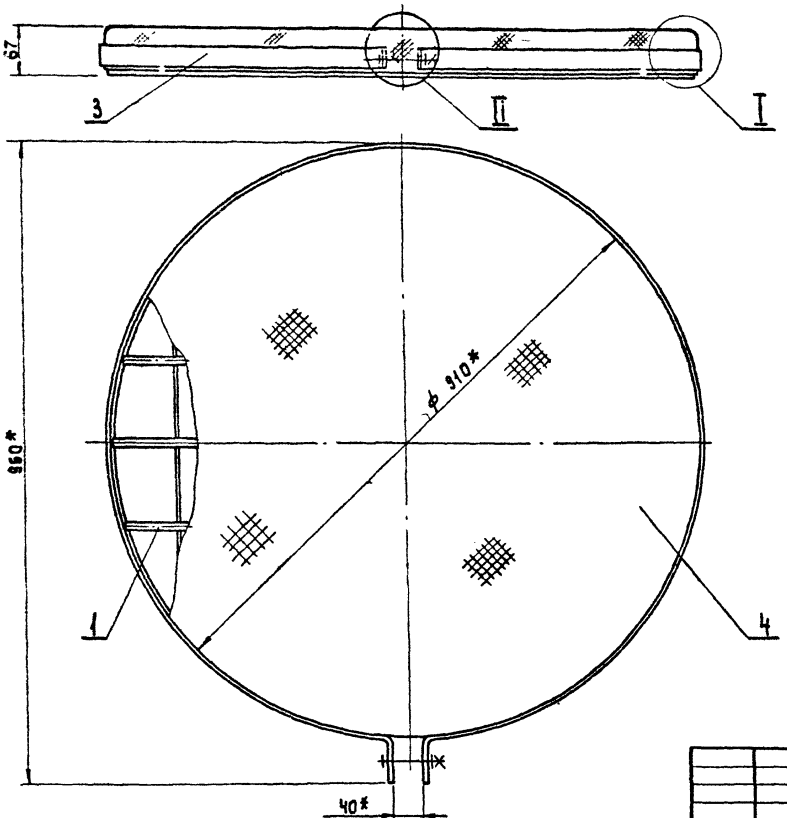

I
М1:2.5

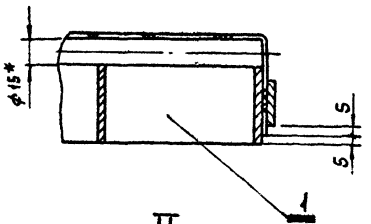

II
М1:2

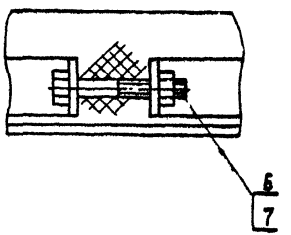

* Размеры для справок.

Привязан

Инв.№

Разработ	Кагырина		1987
Рук.гр.	Смирнов		
Н.контр	Смирнов		
Нач.отд.	Здвьялов		

1-10123-00-00-00СБ

Решетка ф 910. Сборочный чертеж.

Стадия	Масса	Масштаб
Р	34.4	1:5

Лист	Листов 1

Гипрокоммунводоканал г. Москва

Инв.№ подл. | Подпись и дата | Взам.инв.№

ТИПОВОЙ ПРОЕКТ 0901-9-16.87 АЛЬБОМ IV

40 √(√)

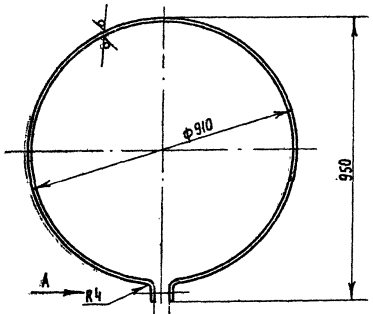

Вид А
М 1:2

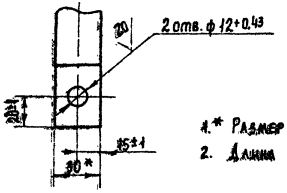

1.* Размер для справок
2. Длина развертки – 2895

Разраб.	Капырина			МО 123-00-00-01		
Рук. гр.	Смирнов					
Н. контр.	Смирнов			Хомут	Стадия: Р; Масса: 2,73; Масштаб: 1:10	
Нач. отд.	Завьялов				Лист; Листов 1	
Копировал		Формат А4		Полоса Б-2 4×32 ГОСТ 103-76 Ст.3 ГОСТ 535-79	Гипрокоммунводоканал г. Москва	

ТИПОВОЙ ПРОЕКТ 0901-9-16.87 АЛЬБОМ IV

Формат	Зона	Поз.	Обозначение	Наименование	Кол.	Примеч.
				Документация		
А3			МО123-00-00-ОПСБ	Сборочный чертеж		
				Сборочные единицы		
А3		1	МО123-01-00-00	Решетка	1	
				Детали		
А4		3	МО123-00-00-01	Хомут	1	
Б4		4	МО123-00-00-02	Сетка 10-1.4-0 ГОСТ 5336-80; ф1020	1	2,3кг
		6		Болт М10×60.46.019 ГОСТ 7798-70	1	
		7		Гайка М10.5.019 ГОСТ 5915-70	1	

Разраб.	Капырина		1987	МО 123-00-00-00		
Рук. гр.	Смирнов					
Н. контр.	Смирнов			Решетка ф 910	Стадия: Р; Лист; Листов 1	
Нач. отд.	Завьялов				Гипрокоммунводоканал г. Москва	

Формат	Зона	Поз.	Обозначение	Наименование	Кол.	Примеч.
Б4		8	МО 123-01-00-08	Круг В 15 ГОСТ 2590-71		
				Ст 3 ГОСТ 535-79		
				ℓ = 864	2	1.2 кг
Б4		9	МО 123-01-00-09	Круг В 15 ГОСТ 2590-71		
				Ст. 3 ГОСТ 535-79		
				ℓ = 768	2	1.07 кг
Б4		10	МО 123-01-00-10	Круг В 15 ГОСТ 2590-71		
				Ст. 3 ГОСТ 535-79		
				ℓ = 584	2	0.8 кг

Инв. № подл. | Подпись и дата | Взам. инв. №

МО 123-01-00-00 — Лист 2

Формат	Зона	Поз.	Обозначение	Наименование	Кол.	Примеч.
				Документация		
А3			МО 123-01-СС-00СБ	Сборочный чертеж		
				Детали		
Б4		1	МО 123-01-00-01	Обечайка		
				Полоса Б-2 6×50 ГОСТ 103-76 / Ст 3 ГОСТ 535-79		
				ℓ разв. = 2880	1	6.6 кг
Б4		2	МО 123-01-00-02	Полоса Б-2 6×50 ГОСТ 103-76 / Ст. 3 ГОСТ 535-79		
				ℓ = 886	1	2.09 кг
Б4		3	МО 123-01-00-03	Полоса Б-2 6×50 ГОСТ 103-76 / Ст 3 ГОСТ 535-79		
				ℓ = 868	2	2.04 кг
Б4		4	МО 123-01-00-04	Полоса Б-2 6×50 ГОСТ 103-76 / Ст. 3 ГОСТ 535-79		
				ℓ = 802	2	1.89 кг
Б4		5	МО 123-01-00-05	Полоса Б-2 6×50 ГОСТ 103-76 / Ст. 3 ГОСТ 535-79		
				ℓ = 680	2	1.6 кг
Б4		6	МО 123-01-00-06	Полоса Б-2 6×50 ГОСТ 103-76 / Ст 3 ГОСТ 535-79		
				ℓ = 454	2	1.07 кг
Б4		7	МО 123-01-00-07	Круг В 15 ГОСТ 2590-71		
				Ст 3. ГОСТ 535-79		
				ℓ = 896	1	1.25

Инв. № подл. | Подпись и дата | Взам. инв. №

МО 123-01-00-00

Разраб.	Катырина		1987
Рук. гр.	Смирнов		
Н. контр.	Смирнов		

Решетка

Стадия	Лист	Листов
Р	1	2

Гипрокоммунводоканал г. Москва

ТИПОВОЙ ПРОЕКТ 0901-9-16.1.87 АЛЬБОМ IV

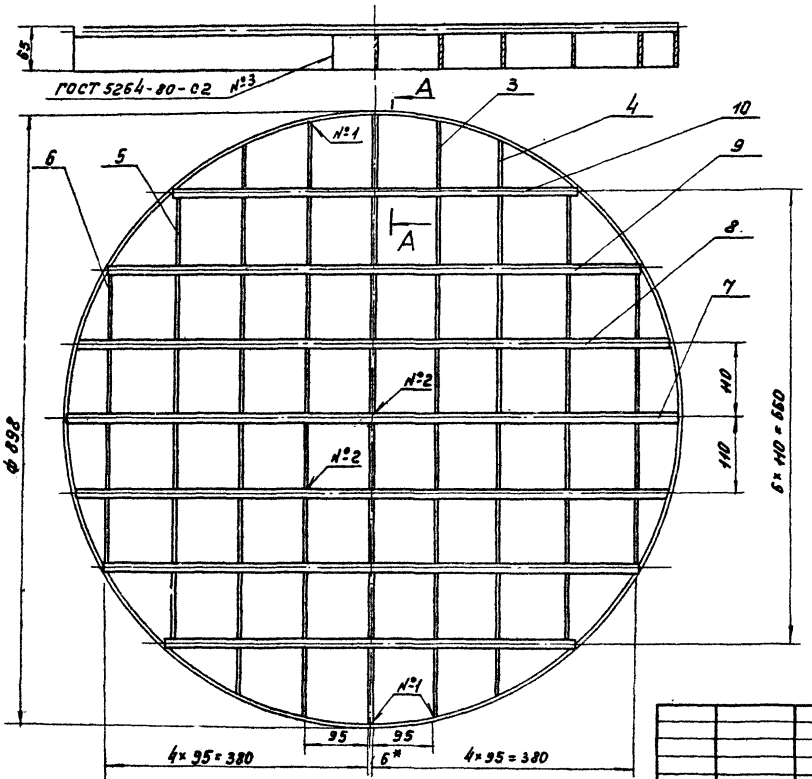

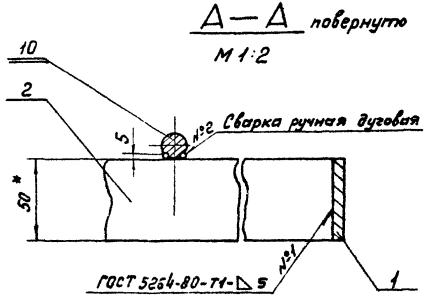

* Размер для справок

Привязан:				МО 123-01-00-00СБ			
				Решетка. Сборочный чертеж	Стадия	Масса	Масштаб
					Р	29.3	1:5
					Лист	Листов 1	
					Гипрокоммунводоканал г. Москва		
Инв. №							

Разраб.	Катырина	1987
Рук. гр.	Смирнов	
Н. контр.	Смирнов	

Инв. № подл. | Подпись и дата | Взам. инв. №

22663-03 17

ТИПОВОЙ ПРОЕКТ 0901-9-16.1.87 АЛЬБОМ IV

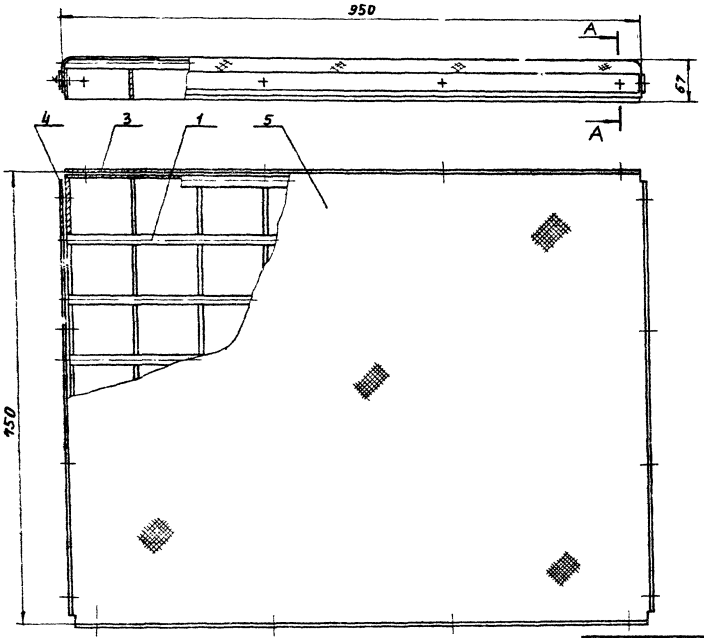

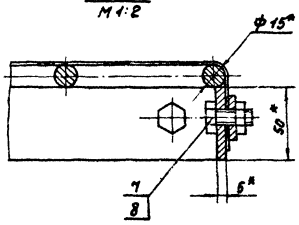

*Размеры для справок

Инв. № подл.	Подпись и дата	Взам. инв. №			

Привязан:

Инв. №

Разраб.	Гриценко		1987
Пров.	Стырнев		
Н. контр.	Кагырина		
Нач. отд.	Забельлов		

МО 126-00-00-00 СБ

Решетка 750 × 950

Сборочный чертеж

Стадия	Масса	Масштаб
Р	40.4	1:5
Лист	Листов 1	

Гипрокоммунводоканал г. Москва

ТИПОВОЙ ПРОЕКТ 0901-9-16.1.87 АЛЬБОМ IV

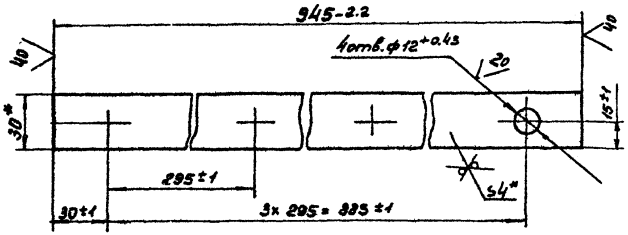

* Размеры для справок

Разраб.	Гринченко	В.Гриц	1987	МО 126-00-00-01			
Пров.	Смирнов			Планка	Стадия	Масса	Масштаб
					Р	0.89	1:2
Н.контр.	Кагырина			Полоса Б-2 4×30 ГОСТ 103-76 / Ст.3 ГОСТ 535-79	Лист	Листов 1	
					Гипрокоммунводоканал г.Москва		

Инв. № подл. | Подпись и дата | Взам. инв. №

ТИПОВОЙ ПРОЕКТ 0901-9-16.1.87 АЛЬБОМ IV

Формат	Зона	Поз.	Обозначение	Наименование	Кол.	Примечание
				Документация		
А3			МО 126-00-00-00 СБ	Сборочный чертеж		
				Сборочные единицы		
А3		1	МО 126-01-00-00 СБ	Решетка	1	
				Детали		
А4		3	МО 126-00-00-01	Планка	2	
А4		4	МО 126-00-00-02	Планка	2	
Б4		5	МО 126-00-00-03	Сетка 10-14-0 ГОСТ 5336-80		
				870 × 1070	1	2.0 кг
				Стандартные изделия		
		7		Болт М10×25.46.019		
				ГОСТ 7798-70	16	
		8		Гайка М10.5.019		
				ГОСТ 5915-70	16	

Разраб.	Гринченко	Мриц	1987	МО 126-00-00-00			
Пров.	Смирнов			Решетка 750 × 950	Стадия	Лист	Листов
Н. контр.	Кагырина				Р		1
Нач. отд.	Завьялов				Гипрокоммунводоканал г. Москва		

Инв. № подл. | Подпись и дата | Взам. инв. №

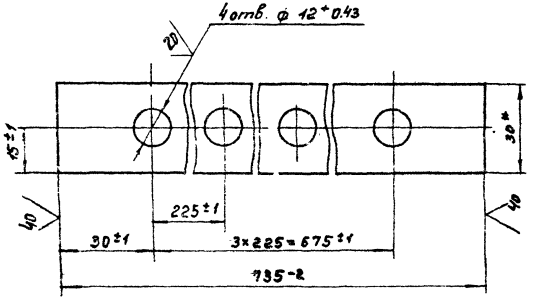

* Размер для справок.

Разраб.	Кагырина			МО 126-00-00-02	Стадия	Масса	Масштаб
Рук. гр.	Смирнов			Планка	Р	0.69	1:1
Н. контр.	Смирнов				Лист	Листов 1
				Полоса Б-2 4×30 ГОСТ 103-76 Ст.3 ГОСТ 535-79	Гипрокоммунводоканал г. Москва	

Инв. № подл. | Подпись и дата | Взам. инв. №

Формат	Зона	Поз.	Обозначение	Наименование	Кол.	Примеч.
				Документация		
			МО 126-01-00-00СБ	Сборочный чертеж		
				Детали		
Б4		1	МО 126-01-00-01	Полоса Б-2 Б×50 ГОСТ 103-76		
				Ст. 3 ГОСТ 535-79		
				ℓ = 947	2	2.23
Б4		2	МО 126-01-00-02	Полоса Б-2 Б×30 ГОСТ 103-76		
				Ст.3 ГОСТ 535-79		
				ℓ = 735	11	1.78
Б4		3	МО 126-01-00-03	Круг Б15 ГОСТ 2590-71		
				Ст.3 ГОСТ 535-79		
				ℓ = 947	8	1.3

Разраб.	Кагырина			МО 126-01-00-00	Стадия	Лист	Листов
Рук. гр.	Смирнов			Решетка	Р		1
Н. контр.	Смирнов				Гипрокоммунводоканал г. Москва		
Нач. отд.	Забелялов						

Инв. № подл. | Подпись и дата | Взам. инв. №

ТИПОВОЙ ПРОЕКТ 901-9-16.1.87 АЛЬБОМ IV

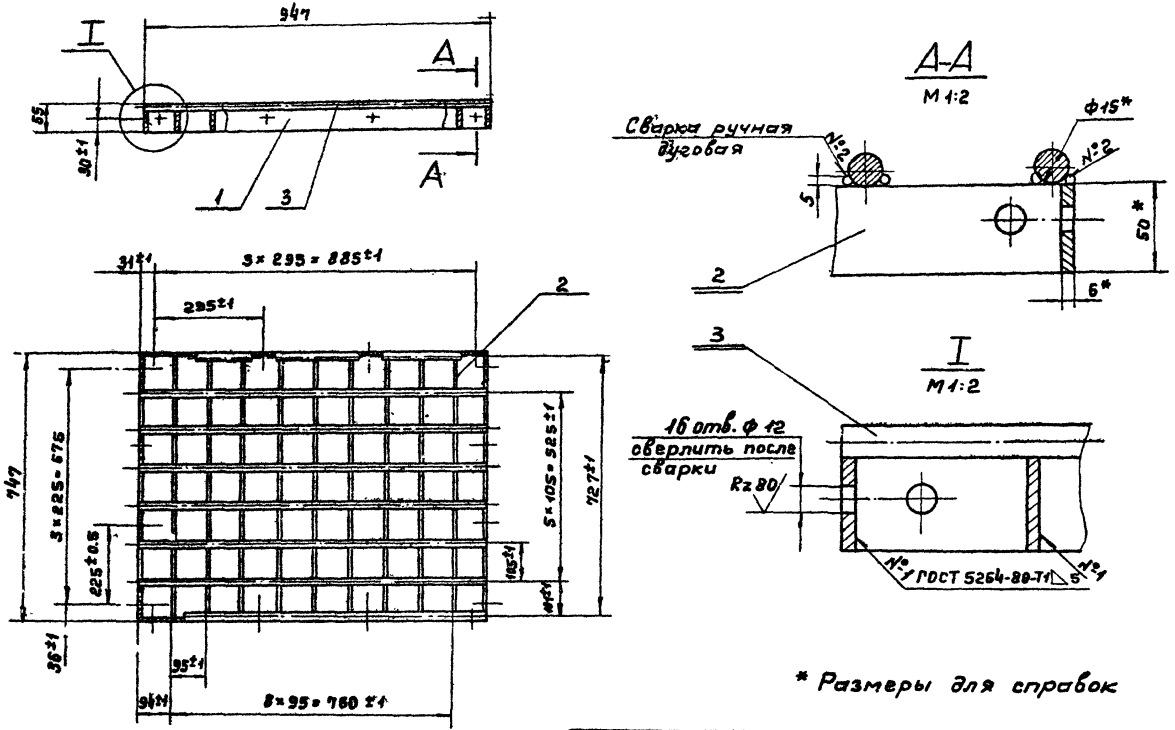

* Размеры для справок

Привязан:				МО 125 - 01 - 00 - 00 СБ			
				Решетка. Сборочный чертеж.	Стадия	Масса	Масшт.
					Р	34	1:10
					Лист	Листов 1	
					Гипрокоммунводоканал г. Москва		
Инв. №							

Разраб.	Кагырина		1987
Рук. гр.	Смирнов		
Н. контр.	Смирнов		

Инв. № подл. | Подпись и дата | Взам. инв. №

22663-03

Госстрой СССР
Тбилисский филиал
ЦИТП
Типовой проект 1 серия
№ 090-9-76.84
Заказ №602
Цена 3 руб. 39 коп.
Тираж 100
Дата "20" XI 1984 г.

gost.e-ecolog.ru