ПЕРЕЧЕНЬ

рыбохозяйственных нормативов: предельно допустимых концентраций (ПДК) и ориентировочно безопасных уровней воздействия (ОБУВ) вредных веществ для воды водных объектов, имеющих рыбохозяйственное значение

Издательство ВНИРО

gost.e-ecolog.ru

УДК 628 394.1·639.2/3
П27

Документ подготовлен под руководством М Л Кашинцева, О А.Черниковой, Н.А Шиленко (Главрыбвод); С.А.Соколовой, С Н Анисовой (ВНИРО)

Составители Н А.Шиленко (Главрыбвод), к б н С А.Соколова, С Н Анисова (ВНИРО), к б н Л А Лесников (ГосНИОРХ); д х н профессор А Т Лебедев (МГУ им. М.В Ломоносова), д.т.н. профессор И В Семенова (МГОУ)

Ответственный за выпуск. к б.н С А Соколова, С.Н Анисова

П27 **Перечень** рыбохозяйственных нормативов. предельно допустимых концентраций (ПДК) и ориентировочно безопасных уровней воздействия (ОБУВ) вредных веществ для воды водных объектов, имеющих рыбохозяйственное значение. —М · Изд-во ВНИРО, 1999 —304 с

Тиражирование и снятие копий не разрешается

Заявки на приобретение "Перечня рыбохозяйственных нормативов . " направлять в издательство ВНИРО по адресу: 107140, г.Москва, Верх. Красносельская, 17.

ISBN 5–85382–205–5

© Госкомрыболовство России
© Издательство ВНИРО

ГОСУДАРСТВЕННЫЙ КОМИТЕТ
РОССИЙСКОЙ ФЕДЕРАЦИИ ПО РЫБОЛОВСТВУ

П Р И К А З

от 28 апреля 1999 года № 96

Москва

О рыбохозяйственных нормативах

Специалистами Всероссийского научно-исследовательского института рыбного хозяйства и океанографии (ВНИРО) с участием сотрудников центрального аппарата Государственного комитета Российской Федерации по рыболовству переработан "Перечень предельно допустимых концентраций и ориентировочно безопасных уровней воздействия вредных веществ для воды рыбохозяйственных водоемов" издания 1995 года.

В новую редакцию "Перечня рыбохозяйственных нормативов: предельно допустимых концентраций (ПДК) и ориентировочно безопасных уровней воздействия (ОБУВ) вредных веществ для воды водных объектов, имеющих рыбохозяйственное значение", включены уточненные и вновь разработанные количественные показатели ПДК и ОБУВ загрязняющих веществ. Нормативы одобрены Научно-техническим советом "Главрыбвода" и согласованы с Госкомэкологии России.

В целях совершенствования пользования нормативной базой чистоты и режима водных объектов, имеющих рыбохозяйственное значение в работе специально уполномоченных государственных органов в области охраны окружающей природной среды

П Р И К А З Ы В А Ю:

1. Утвердить прилагаемый "Перечень рыбохозяйственных нормативов: предельно допустимые концентрации (ПДК) и ориентировочно безопасные уровни воздействия (ОБУВ) вредных веществ для воды водных объектов, имеющих рыбохозяйственное значение"

2. Управлению охраны и воспроизводства рыбных запасов и регулирования рыболовства (А.Я.Крышко) направить вновь утвержденный Перечень бассейновым управлениям по охране воспроизводству рыбных запасов и регулированию рыболовства для руководства и использования в работе.

3. Приказ Комитета Российской Федерации по рыболовству от 28.06.95 N100, которым был утвержден "Перечень предельно допустимых концентраций (ПДК) и ориентировочно безопасных уровней воздействия (ОБУВ) вредных веществ для воды рыбохозяйственных водоемов", считать утратившим силу.

Председатель Комитета Н.А.Ермаков

В соответствии с действующим законодательством, Правилами охраны поверхностных вод (1991 г.) и «Порядком организации разработки и утверждения ПДК и ОБУВ загрязняющих веществ в воде рыбохозяйственных водных объектов» (1995 г.) рассмотрение и утверждение нормативов и требований к чистоте и режиму водоемов, имеющих рыбохозяйственное значение, производится Государственным комитетом Российской Федерации по рыболовству и, начиная с 1993 г., по согласованию с Госкомэкологии России.

"Перечень рыбохозяйственных нормативов: предельно допустимых концентраций и ориентировочно безопасных уровней воздействия вредных веществ для воды водных объектов, имеющих рыбохозяйственное значение" (в дальнейшем — Перечень) является приложением № 3 к Правилам охраны поверхностных вод. Он ежегодно пополняется новыми нормативами (в виде дополнительных списков ПДК и ОБУВ вредных веществ), разрабатываемыми рыбохозяйственными научно-исследовательскими институтами и другими специализированными организациями, независимо от их ведомственной принадлежности и форм собственности.

Настоящий Перечень представляет собой новую редакцию утвержденного приказом Комитета Российской Федерации по рыболовству от 28.06.1995 г № 100 «Перечня ПДК и ОБУВ...», исправленного и переработанного с учетом дополнительных исследований по отдельным веществам (йоду, литию, олову, стронцию и др.), с исключением из него ОБУВ веществ с истекшими сроками действия. В Перечень также вошли нормативы, утвержденные в период с 1996 по 1998 годы:

"Дополнительный список 1 ПДК вредных веществ..."
утвержден 22.04.1996 г. № 12-04-11/227;
"Дополнительный список 2. ПДК и ОБУВ вредных веществ..."
утвержден 13.08.1997 г. № 12-04-11/381;
"Дополнительный список 3. ПДК и ОБУВ вредных веществ..."
утвержден 20.05.1998 г. № 43-46/1057.

Применение нормативов веществ, включенных в Дополнительные списки 2 1997 г. и 3 1998 г., допускается только после внесения методик контроля этих веществ или смесей в Государственный реестр методик количественного химического анализа и оценки состояния объектов окружающей среды.

В соответствии с указанными выше нормативными документами заказчиком, наряду с разработкой нормативов, должна быть обеспечена разработка методов их анализа на уровне ПДК.

Нормативные материалы в данном документе представлены в виде четырех таблиц и Предметного указателя веществ.

В таблице 1 изложены "Общие требования к составу и свойствам воды водных объектов, используемых для рыбохозяйственных целей" (приложение 1 к Правилам охраны поверхностных вод, 1991 г.).

Таблица 2 включает в себя ПДК 1204 веществ.

Во второй графе таблицы 2 даны: химическое название вещества (жирным шрифтом), его товарное название (обычным шрифтом) и основной вид его применения (курсивом). Синонимы вещества даны через запятую, пояснения — в скобках. Кроме того графа содержит формулы соединения — эмпирическую и структурную. В случае смесевых препаратов наряду с их товарными названиями по возможности перечислены конкретные химические компоненты смеси и их процентное содержание в рецептуре (пример на рисунке). Если точный химический состав препарата неизвестен, товарное название помечено звездочкой.

В третьей графе таблицы 2 указан лимитирующий показатель вредности (ЛПВ) вещества, устанавливаемый одновременно с ПДК, по наиболее чувствительному звену:

"токс" — токсикологический (прямое токсическое действие веществ на водные организмы);

"сан" — санитарный (нарушение экологических условий: изменение трофности водоемов, гидрохимических показателей: кислород, азот, фосфор, pH; нарушение самоочищения воды: БПК5 (биохимическое потребление кислорода за 5 сут), численность сапрофитной микрофлоры);

"сан-токс" — санитарно-токсикологический (действие вещества на водные организмы и санитарные показатели водоема);

"орг" — органолептический (образование пленок и пены на поверхности воды, появление посторонних привкусов и запахов в воде);

"рыб-хоз" — рыбохозяйственный (изменение товарных качеств промысловых водных организмов: появление неприятных и посторонних привкусов и запахов).

В четвертой графе таблицы 2 даны величины предельно допустимых концентраций (ПДК), которые используются для аналитического контроля или расчета содержания вещества (препарата) в воде водоемов, имеющих рыбохозяйственное значение. ПДК представляет максимальную концентрацию вредного вещества, при которой в водоеме не возникает последствий снижающих его рыбохозяйственную ценность. Экспериментально ПДК устанавливается по наиболее чувствительному звену трофической цепи водоема.

N-(2-Этил-6-метилфенил)-N-(2-метокси-1-метилэтил)-хлорацетанилид –
Дуал

Гербицид

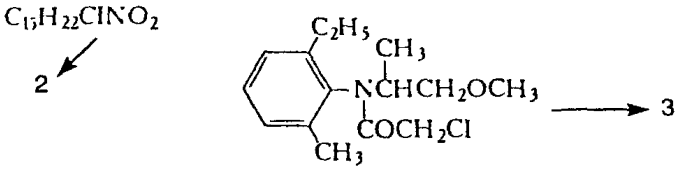

S-(4-Хлорбензил)-N,N-диэтилтиокарбамат
Бентиокарб, тиобенкарб, сатурн - 50% д.в

д.в.

Гербицид

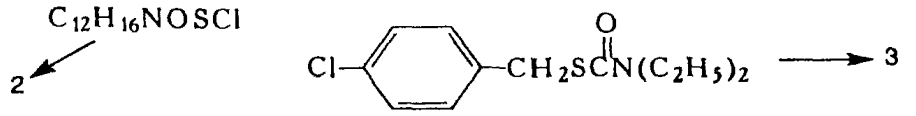

Амидим → 4
Состав:
2,4-дихлорфеноксиуксусной кислоты диметиламинная соль - 88%

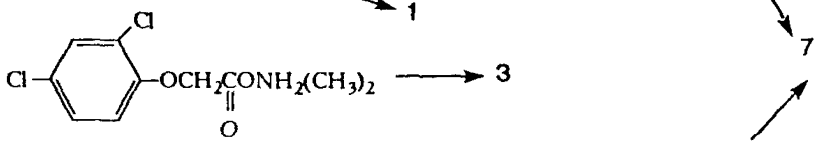

трихлорбензойной кислоты диметиламинная соль - 12%

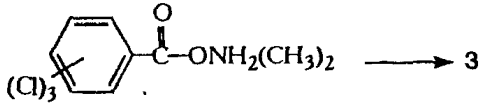

Рис. Пояснения к таблице 2 (вторая графа).
1 — химическое название вещества; *2* — эмпирическая формула,
3 — структурная формула; *4* — товарное название, *5* — основной вид применения;
6 — содержание действующего вещества (д.в) в препарате,
7 — содержание компонентов в смесевом препарате,
8 — д в. (действующее вещество)

ПДК приведены в миллиграммах на литр (мг/л). Для бактериальных препаратов — в мг/л и по последним требованиям — в клетках на миллилитр (кл/мл).

Когда величина ПДК определена как "отсутствие" — поступление данного вещества в водоемы недопустимо.

В пятой графе указан класс опасности вещества в зависимости от его токсичности, материальной кумуляции и стабильности в водной среде. В четвертом классе выделены вещества, действие которых проявляется в изменении экологических условий в водоеме (эвтрофирование, минерализация и т.д.). Эти умеренно опасные вещества отнесены к 4-э классу — «экологическому»:

1 класс — чрезвычайно опасные;

2 класс — высокоопасные;

3 класс — опасные;

4 класс — умеренно опасные;

4-э класс — "экологический".

Шестая графа таблицы 2 содержит информацию о возможных наиболее эффективных методах определения вещества (препарата) в воде, а также о компоненте, по которому необходимо вести контроль. При отсутствии надежного метода аналитического контроля применяется метод расчета, и в графе стоит только слово "расчет".

Среди методов анализа указаны наиболее точные, информативные и чувствительные на сегодняшний день:

ААС — атомно-абсорбционная спектроскопия

ВЭЖХ — высокоэффективная жидкостная хроматография

ГХ — газовая хроматография

ГХМС — хроматомасс-спектрометрия

ИК — инфракрасная спектроскопия

ИСП — метод индуктивно связанной плазмы

ТСХ — тонкослойная хроматография

ЭМС — электроспрей масс-спектрометрия

Вместе с тем возможно использование и более простых методов (гравиметрия, колориметрия и т.д.) при наличии соответствующих стандартизованных методик с нижним пределом чувствительности 0,5 ПДК. При этом необходим перевод всех растворимых форм в форму контролируемого показателя.

В седьмой графе таблицы 2 указан документ утверждения ПДК.

В таблицу 3 выделены региональные ПДК.

На данный момент утвержден только один норматив. Разработанные в настоящее время методические подходы к установлению ре-

гиональных ПДК, вошедшие самостоятельным разделом в "Методические указания по установлению эколого-рыбохозяйственных нормативов..." (1998) позволят расширить перечень этих нормативов.

Таблица 4 включает в себя ОБУВ 2-х веществ.

Ориентировочно безопасный уровень воздействия вещества (ОБУВ) — это временный рыбохозяйственный норматив, необходимый для решения вопросов о допустимости закупки за рубежом, организации производства, использования того или иного соединения в народном хозяйстве с последующим установлением допустимого уровня его содержания в воде рыбохозяйственных водоемов.

Срок действия ОБУВ два года.

При внедрении веществ, на которые установлены ОБУВ, в действующие технологии и планировании широкого их использования в промышленности и сельском хозяйстве водопользователь обязан обеспечить организацию исследований по определению ПДК этих веществ по полной схеме.

В Предметном указателе приводятся химические и товарные названия веществ и их синонимы в алфавитном порядке, для которых указаны цифровые значения ПДК в данном Перечне.

Синонимы вещества даны через запятую в Перечне, а пояснения — в скобках.

По вопросам разработки ПДК и ОБУВ, в соответствии с "Порядком организации разработки и утверждения ПДК и ОБУВ загрязняющих веществ в воде рыбохозяйственных водных объектов", утвержденным Государственным комитетом Российской Федерации по рыболовству 14.08.1995 г. № 12-04-11/454 по согласованию с Минприроды России и зарегистрированным Министерством юстиции Российской Федерации 6.12.1995г. № 987, следует обращаться в ЦУРЭН (103009 Москва, Б.Кисловский, 10) или Главрыбвод (107140 Москва, В.Красносельская, 17а/1).

"Перечень предельно допустимых концентраций и ориентировочно безопасных уровней воздействия вредных веществ для воды рыбохозяйственных водоемов", утвержденный приказом Комитета Российской Федерации по рыболовству от 28.06.1995 № 100, с момента выхода настоящего «Перечня...» считать утратившим силу.

Таблица 1

Общие требования к составу и свойствам воды водных объектов, используемых для рыбохозяйственных целей. (Приложение № 1 к Правилам охраны поверхностных вод, 1991 г.)

Показатели состава и свойств воды водоема или водотока	Категория водопользования	
	Высшая и первая	Вторая
Взвешенные вещества	При сбросе возвратных (сточных) вод конкретным водопользователем, производстве работ на водном объекте и в прибрежной зоне содержание взвешенных веществ в контрольном створе (пункте) не должно увеличиваться по сравнению с естественными условиями более чем на.	
	0,25 мг/дм^3	0,75 мг/дм^3
	Для водоемов, содержащих в межень более 30 мг/ дм^3 природных взвешенных веществ, допускается увеличение содержания их в воде в пределах 5%	
	Возвратные (сточные воды), содержащие взвешенные вещества со скоростью осаждения более 0,4 мм/сек запрещается сбрасывать в водотоки и более 0,2 мм/сек — в водоемы	
Плавающие примеси (вещества)	На поверхности воды не должны обнаруживаться пленки нефте-продуктов, масел, жиров и скопления других примесей	
Окраска, запахи и привкусы	Вода не должна приобретать посторонних запахов, привкусов и окраски и сообщать их мясу рыб	
Температура	Температура воды не должна повышаться по сравнению с естественной температурой водного объекта более чем на 5°С с общим повышением температуры не более чем до 20°С летом и 5°С зимой для водных объектов, где обитают холоднолюбивые рыбы, (лососевые и сиговые) и не более чем до 28°С летом и 8°С зимой в остальных случаях.	
	В местах нерестилищ налима запрещается повышать температуру воды зимой более чем на 2°С	
Водородный показатель (pH)	Не должен выходить за пределы 6,5-8,5	
Минерализация воды	Нормируется согласно таксации рыбохозяйственных водных объектов	
Растворенный кислород	В зимний (подледный) период должен быть не менее	
	6,0 мг/дм^3	4,0 мг/дм^3
	В летний (открытый) период во всех водных объектах должен быть не менее 6 мг/дм^3.	

Продолжение табл. 1

Показатели состава и свойств воды водоема или водотока	Категория водопользования	
	Высшая и первая	Вторая
Биохимическое потребление кислорода БПКполн	При температуре 20°С не должно превышать: 3,0 мг/дм^3 3,0 мг/дм^3 Если в зимний период содержание растворенного кислорода в водных объектах высшей и первой категории снижается до 6,0 мг/дм^3, а в водных объектах второй категории до 4 мг/дм^3, то можно допустить сброс в них только тех сточных вод, которые не изменяют БПК воды	
Химические вещества	Не должны содержаться в воде водотоков и водоемов в концентрациях, превышающих нормативы, установленные п 2 2. Правил охраны поверхностных вод (см таблицы № 2, № 3 и № 4 данного документа)	
Токсичность воды	Сточная вода на выпуске в водный объект не должна оказывать острого токсического действия на тест-объекты. Вода водного объекта в контрольном створе не должна оказывать хронического токсического действия на тест-объекты	

Таблица 2

ПЕРЕЧЕНЬ
предельно допустимых концентраций и ориентировочно безопасных уровней воздействия вредных веществ для воды рыбохозяйственных водоемов (Приложение № 3 к Правилам охраны поверхностных вод (типовые положения), 1991 г.)

№ п/п	Вещество	ЛПВ	ПДК, мг/л	Класс опасности	Метод анализа Контролируемый показатель	Документ утверждения ПДК
1	А-41, **полиметил винил-полидиметилциклосилоксан***	токс.	0.0001	3	расчет	Перечень 1995 г.
2	**Абиетиновая кислота** 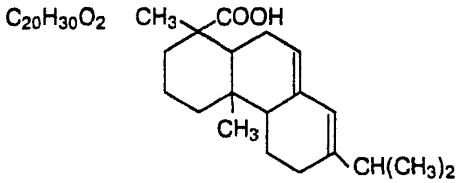	токс.	0.001	2	ГХ, ВЭЖХ, ГХМС	"
3	Абсорбент "тощий"* Состав: смесь ароматических углеводородов: **бензол** — 5% (см. 94) **толуол** — 20–25% (см. 971) **ксилол** — 15–20% (см. 502)	сан.-токс.	0.01	4	ГХ, ГХМС, ВЭЖХ по компонентам	"
4	Авиксил 70% с.п.[2)] *Фунгицид* Состав: оксадиксил, **2,6-Диметил-N-(2-метоксиацетил)-N-(2-оксо-1,3-оксазолидинил-3)-анилин** д.в. $C_{14}H_{18}N_2O_4$ — 9 или 8% (см. 265) поликарбацин технический, комплекс **цинковой соли этилен-бис-дитиокарбаминовой кислоты с этилен-тиурамдисульфидом** д.в. — 74% (см 775)	токс.	0.0003	2	ГХ, ТСХ по оксадиксилу колориметрия по поликарбацину	Д-3 1998 г.

Продолжение табл. 2

№ п/п	Вещество	ЛПВ	ПДК, мг/л	Класс опасности	Метод анализа Контролируемый показатель	Документ утверждения ПДК
5	Агат-25 БПМ *Бакпрепарат*	токс.	10.0	4	расчет	Д-3 1998 г
6	**Адипат аммония** $C_6H_{16}N_2O_4$ $NH_4OOC(CH_2)_4COONH_4$	сан.-токс.	0.5	4	ГХ, ГХМС	Перечень 1995 г
7	**Адипиновая кислота, гександиовая кислота** $C_6H_{10}O_4$ $HOOC(CH_2)_4COOH$	токс.	6.0	4	ГХ, ГХМС	"
8	**Адипиновой кислоты диметиловый эфир** $C_8H_{14}O_4$ 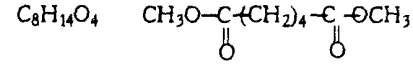	токс	0.2	4	ГХ, ГХМС	"
9	Азатол* Состав: азатол **2-окси-3-нафторевая кислота соли железа, кальция, магния**	токс.	0.01	4	расчет	"
10	Азоцен 5% с.п. [2] *Фунгицид* Триадимефон, **3,3-диметил-1-(1Н-1,2,4-триазолил-1)-1-(4-хлор-фенокси)-бутанон-2** д.в — 5,5% (см. 276)	сан.-токс.	0.1	3	ГХ, ТСХ по триадимефону	Д-3 1998 г.
11	АКД-2, автолизатор кормовых дрожжей ГОСТ ТУ-ОП 18009711	токс.	0.4	4	расчет	Д-3 1995 г.
12	**Акриламид, пропенамид** C_3H_5NO 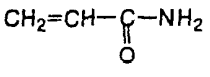	токс.	0.35	4	ГХ, ГХМС	Перечень 1995 г.

Продолжение табл. 2

№ п/п	Вещество	ЛПВ	ПДК, мг/л	Класс опасности	Метод анализа Контролируемый показатель	Документ утверждения ПДК
13	**Акриловая кислота, этиленкарбоновая кислота, пропеновая кислота** $C_3H_4O_2$ $CH_2{=}CH{-}\underset{\underset{O}{\|}}{C}{-}OH$	токс.	0.003	3	ГХ, ГХМС	Перечень 1995 г.
14	**Акриловая эмульсия сополимерная МБМ-3, сополимер метилакрилата, бутилакрилата, метакриловой кислоты** $-(CH_2{-}\underset{\underset{OCH_3}{\|}}{\underset{\|}{C}}{=}O{-}H)_l-(CH_2{-}\underset{\underset{OC_4H_9}{\|}}{\underset{\|}{C}}{=}O{-}H)_m-(CH_2{-}\underset{\underset{COOH}{|}}{C}{-}H)_n-$	токс.	0.01	3	ГХ, ГХМС	"
15	**Акриловой кислоты 2-этилгексиловый эфир, 2ЭГА** $C_{11}H_{20}O_2$ $CH_2{=}CH{-}\underset{\underset{O}{\|}}{C}{-}O{-}CH_2{-}\underset{\underset{C_2H_5}{|}}{CH}{-}C_4H_9$	орг	0.001	3	ГХ, ГХМС	"
16	**Акрилонитрил, нитрил акриловой кислоты, нитрил пропеновой кислоты** C_3H_3N $CH_2{=}CH{-}C{\equiv}N$	токс.	0.01	3	ГХ, ГХМС	"
17	**Акромидан — ЛК, метакрилоксиэтилтриметиламмония сульфометильная соль** $C_{10}H_{21}NO_6S$ $\left[CH_2{=}\underset{\underset{CH_3}{|}}{C}{-}COOC_2H_4\overset{+}{N}(CH_3)_3\right]$ $CH_3SO_4^-$	токс.	0.0001	2	ВЭЖХ	"

Продолжение табл. 2

№ п/п	Вещество	ЛПВ	ПДК, мг/л	Класс опасности	Метод анализа Контролируемый показатель	Документ утверждения ПДК
18	**Алифатические амины высшие, смесь первичных алифатических аминов** $C_nH_{2n+1}NH_2$, $n=17-20$	токс	0.0003	3	ГХ, ГХМС по всем компонен.	Перечень 1995 г.
19	Алкамон ОС-2, Гриндрил СП, (**смесь четвертичных аммониевых солей высокомолекулярных соединений жирного ряда**)	токс.	0.01	4	расчет	Д-4 1995 г.
20	**Алкилбензилдиметиламмоний хлорид,** АБД — хлорид, катапин АБ ТУ-601-1026-75 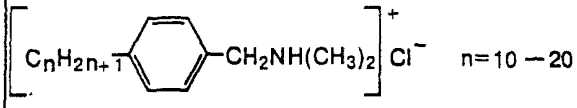 $n=10-20$	токс.	0.005	3	ВЭЖХ	Перечень 1995 г.
21	**Алкилбензолсульфонат натрия** 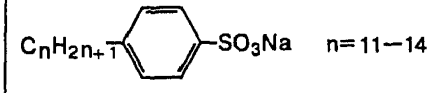 $n=11-14$	сан.-токс.	0.03	3	ВЭЖХ	"
22	**Алкилпиридиний бромиды (смесь солей гептил, октил, нонил пиридиния)** 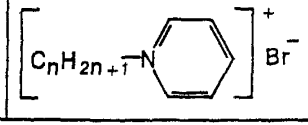 $n=7,8,9$	токс	0.8**	4	ВЭЖХ	"

Продолжение табл. 2

№ п/п	Вещество	ЛПВ	ПДК, мг/л	Класс опасности	Метод анализа Контролируемый показатель	Документ утверждения ПДК
23	**Алкилсульфат первичный** (в техническом препарате до 16% **сульфата натрия**) R_2SO_4 $R = C_nH_{2n+1}$. n=12–14	сан.-токс.	0.2	4	расчет, ВЭЖХ	Перечень 1995 г "
24	**Алкилсульфаты натрия** (смесь первичных **алкилсульфатов натрия**) $C_nH_{2n+1}OSO_3Na$, n=10–12	токс	0.5	4	расчет, ВЭЖХ	"
25	**Алкилсульфонат натрия** (в техническом препарате до 15% **хлорида натрия**) $C_nH_{2n+1}SO_3Na$, n=12–15	токс.	0.5	4	ВЭЖХ	"
26	**Алкилсульфонат натрия** на керосиновой основе, **натриевые соли алкилсульфокислот** $C_nH_{2n+1}SO_3Na$, n=11, 12	токс.	0.5	4	расчет, ВЭЖХ	"
27	**Алкилсульфонат натрия** на синтине, **натриевые соли алкилсульфокислот** (паста) $C_nH_{2n+1}SO_3Na$, n=13, 14	токс.	1.0	4	расчет, ВЭЖХ	"
28	**Аллилацетат** $C_5H_8O_2$ $CH_3C(=O)OCH_2CH=CH_2$	токс.	0.05	4	ГХ, ГХМС	"
29	**1-(β-Аллилокси-2,4-дихлорфенетил)имидазол** $C_{14}H_{14}Cl_2N_2O_2$ Имазалил	токс.	0.001	3	ГХ	Д-3 1998 г.

Продолжение табл. 2

№ п/п	Вещество	ЛПВ	ПДК, мг/л	Класс опасности	Метод анализа Контролируемый показатель	Документ утверждения ПДК
30	**Алюминий**[1] Al	токс.	0.04	4	ААС, ИСП	Перечень 1995 г.
31	**Алюминия сульфат, алюминий сернокислый** $Al_2(SO_4)_3$	токс.	0.5 по веществу 0.04 в пересчете на Al^{3+}	4	ААС,ИСП по Al	"
32	Алюмокалиевые квасцы, **калия-алюминия сульфата додекагидрат** $KAl(SO_4)_2 \cdot 12\,H_2O$	токс.	0.63 по веществу 0.04 в пересчете на Al^{3+}	4	ААС,ИСП по Al	"
33	Алюмокремниевый коагулянт-флокулянт (АККФ) ТУ 2145-044-00203938-96 *Состав:* **сернокислый алюминий** $Al_2(SO_4)_3$ — 8.4–9.4%, **кремниевая кислота** H_2SiO_3 — 3.8–4.4%, Na_2SO_4 — 2.8%, K_2SO_4 — 1.15%, вода — 80–82%, pH — 1,7–2,3	токс.	2.45 по веществу 0.04 в пересчете на Al^{3+}	4	ААС, ИСП по Al (ГОСТ 18165-89) норматив pH	Д-3 1998 г.
34	**Амид ацетоуксусной кислоты** $C_4H_7NO_2$ 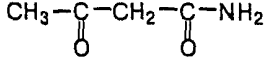	токс.	0.01	4	ГХ, ГХМС	Перечень 1995 г.

Продолжение табл. 2

№ п/п	Вещество	ЛПВ	ПДК, мг/л	Класс опасности	Метод анализа Контролируемый показатель	Документ утверждения ПДК
35	Амидим *Гербицид* Состав: **2,4-дихлорфеноксиуксусной кислоты диметиламинная соль** — 88% 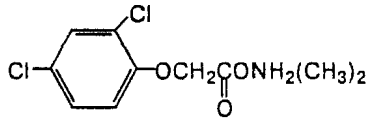 **трихлорбензойной кислоты диметиламинная соль** — 12%, 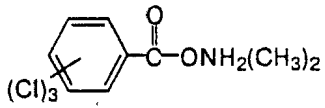	токс.	0.001	4	ГХ, ГХМС, ВЭЖХ	Перечень 1995 г.
36	Амилосубтилин-ГЗХ (комплекс ферментов и остатки питательной среды) ГОСТ 23635-79(7)	токс	0.1	4	расчет	"
37	**О-3α-Амино-6α[4-амино-4-дезокси-α-Д-глюкопиранозилокси-(2,3,4,4,α,β,6,7,8,8-α-оксигидро-8-гидрокси-7β-метиламинопирано-3,2)пиран-2-ил]-2-дезокси-Д-стрептамин** Апрамицин $C_{21}H_{43}N_5O_{11}$ 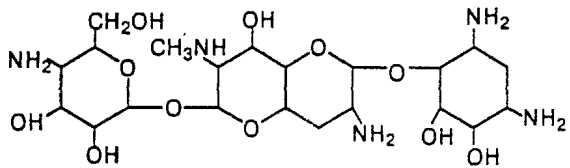	сан.-токс.	0.4	4	ВЭЖХ	"

Продолжение табл 2

№ п/п	Вещество	ЛПВ	ПДК, мг/л	Класс опасности	Метод анализа Контролируемый показатель	Документ утверждения ПДК
38	**6-Амино-2-(4-аминофенил)-бензимидазол** $C_{13}H_{12}N_4$ 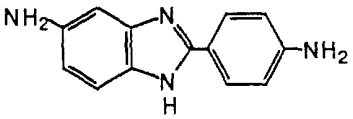	токс.	0.0001	1	ГХ, ГХМС, ВЭЖХ	Перечень 1995 г.
39	**Аминогексаметилен-аминометилтриэтоксисилан,** АДЭ-3 $C_{13}H_{32}N_2O_3Si$ $(C_2H_5O)_3SiCH_2NH(CH_2)_6NH_2$	орг.	0.0001	2	ГХ, ГХМС	"
40	**О-13-Амино-3-дезокси-α-D-глюкопиранозил-(1-4)-О-2,3,6-тридезокси-α-D-рибогексапиранозил-(1-6)-2-дезоксистрептамин** Тобрамицин $C_{18}H_{37}N_5O_8$ 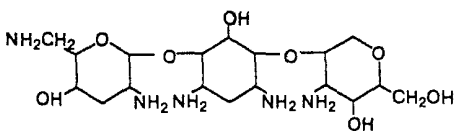	сан.-токс.	0.4	4	ВЭЖХ	"
41	**4-Амино-3,5-дихлор-6-фтор-2-пиридилоксиуксусная кислота и ее 1-метилгептиловый эфир** Флуроксипир, старане-200 *Гербицид* 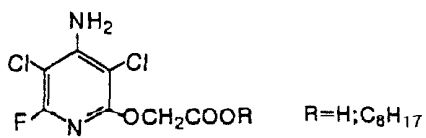 $R=H;C_8H_{17}$	токс.	0.001	3	ГХ, ГХМС, ВЭЖХ	Д-3 1995 г.,

Продолжение табл. 2

№ п/п	Вещество	ЛПВ	ПДК, мг/л	Класс опасности	Метод анализа Контролируемый показатель	Документ утверждения ПДК
42	**4-Амино-N,N-диэтиланилинсульфат**, ЦПВ-1 $C_{10}H_{16}N_2 \cdot H_2SO_4$ 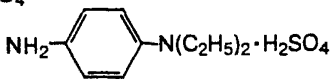	сан.-токс.	0.01	3	ГХ, ГХМС, ВЭЖХ по амину	Перечень 1995 г.
43	**4-Амино-3-метил-6-фенил-1,2,4-триазинон-5** Метамитрон $C_{10}H_{10}N_4O$ 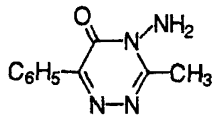	сан.-токс.	0.005	3	ТСХ	Д-3 1998 г.
44	**Аминопропилтриэтоксисилан**, АГМ-9 Состав: **γ-аминопропилтриэтоксисилан** $NH_2(CH_2)_3Si(OC_2H_5)_3$ **β-аминопропилтриэтоксисилан** $CH_3CH(NH_2)CH_2Si(OC_2H_5)_3$ **тетраэтоксисилан** — не более 9% $Si(OC_2H_5)_4$	токс.	0.01	4	расчет ГХ, ГХМС	Перечень 1995 г.
45	**Аминосульфоновая кислота, сульфаминовая кислота, амидосульфокислота, амидосерная кислота** NH_2SO_3H	сан.-токс.	0.3 по веществу 0 007 в пересчете на $NH_2SO_3^-$	4	ионная хроматография по $NH_2SO_3^-$	"

Продолжение табл. 2

№ п/п	Вещество	ЛПВ	ПДК, мг/л	Класс опасности	Метод анализа Контролируемый показатель	Документ утверждения ПДК
46	**4-Амино-6-*трет*бутил-3-метилтио-1,2,4-триазин-5-он** Зенкор *Гербицид* 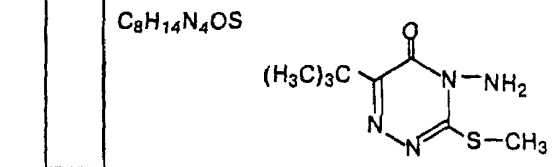	токс.	отсутствие (0.000001)	1	ВЭЖХ	Перечень 1995 г.
47	Аминонитропарафин, АНП-2 *Флотореагент**	токс	0.00002	1	расчет	"
48	**4-Амино-1,2,4-триазол** ТУ 6-09/08-949-75"ч" 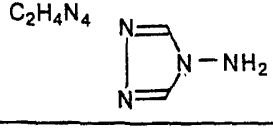	сан.-токс.	0.01	3	ГХ, ГХМС	"
49	Амифол Состав: **аммонийная соль нитрилотриметилфосфоновой кислоты,** **аммонийная соль метилиминодиметил-фосфоновой кислоты,** **аммонийная соль фосфористой кислоты,** **аммонийная соль соляной кислоты,** вода, 15%	токс.	0.8	4	расчет, ВЭЖХ по компонентам	"
50	**Аммиак** $NH_3 \cdot nH_2O$	токс.	0.05	4	колориметрия, электрохимия, ионная хроматография по иону NH_4^+	"

Продолжение табл. 2

№ п/п	Вещество	ЛПВ	ПДК, мг/л	Класс опасности	Метод анализа Контролируемый показатель	Документ утверждения ПДК
51	**Аммоний-ион** NH_4^+	токс. токс.	0.5; 2.9** при 13–34‰	4	колориметрия, электрохимия, ионная хроматография	Перечень 1995 г
52	**Аммоний перхлорат, аммоний хлорнокислый** NH_4ClO_4	токс.	0.044 по веществу 0.038 в пересчете на ClO_4^-	3	колориметрия, электрохимия, ионная хроматография по иону ClO_4^-	"
53	**Аммоний сульфаминовокислый, аммония сульфамат** $NH_4SO_3NH_2$	токс.	0.01 по веществу 0.007 в пересчете на $NH_2SO_3^-$	3	колориметрия, ионная хроматография по $NH_2SO_3^-$	"
54	**Аммоний тиосернокислый, аммоний серноватокислый, аммония тиосульфат** $(NH_4)_2S_2O_3$	токс.	1.6 по веществу 0.5 в пересчете на NH_4^+	4	колориметрия, электрохимия, ионная хроматография по иону NH_4^+	"
55	**Амфикор, аммонийная соль алкилфосфористой кислоты** $RHPO_2^- \cdot NH_4^+$, $R = C_nH_{2n+1}$, $n=8-10$	сан.-токс.	0.2	4	ВЭЖХ	Д-3 1995 г.
56	**Анилин, аминобензол** C_6H_7N $C_6H_5NH_2$	токс	0.0001	2	ГХ, ГХМС, ВЭЖХ	Перечень 1995г

Продолжение табл. 2

№ п/п	Вещество	ЛПВ	ПДК, мг/л	Класс опасности	Метод анализа Контролируемый показатель	Документ утверждения ПДК
57	**Анилин солянокислый** C_6H_8NCl $C_6H_5NH_2 \cdot HCl$	токс	0.001	3	ГХ, ГХМС, ВЭЖХ	Д-2 1994 г.
58	Анкрас (техническое моющее средство для снятия старых лакокрасочных покрытий)*	сан.токс.	0,15**	4	расчет	Перечень 1995г.
59	Антипиттинговая добавка НИА-1 Состав: сульфирол-8 (см. 932) лимед НИБ-3, раствор **натриевой соли аллилсульфокислоты** $CH_2=CHCH_2SO_3Na$ **и хлористого натрия, полиоксипропиленгликоль**, м.в. 600 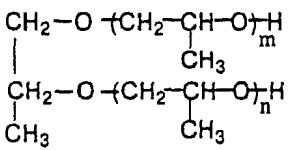	сан	0.03	4	расчет, ВЭЖХ по компонентам	"
60	Антихлорозин-А, **смесь аммонийных солей гидроксиэтилидендифосфонатов железа** 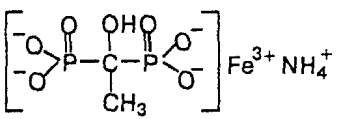	сан.токс.	1.0	4	расчет, ионная хроматография, ААС, ВЭЖХ	"

Продолжение табл. 2

№ п/п	Вещество	ЛПВ	ПДК, мг/л	Класс опасности	Метод анализа Контролируемый показатель	Документ утверждения ПДК
61	Антихлорозин-Б, **железный комплекс нитрилотриметилфосфоновой кислоты** 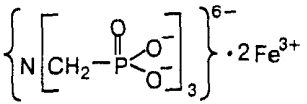	токс.	0.3	4	расчет, ААС, ВЭЖХ	Перечень 1995 г.
62	**Антраниловая кислота, *орто*-аминобензойная кислота** $C_7H_7NO_2$ 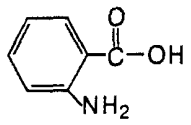	токс	0.001	3	ГХ, ГХМС, ВЭЖХ	"
63	**Антрахинон** $C_{14}H_8O_2$ 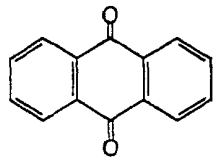	токс.	0 5	4	ГХ, ВЭЖХ, ГХМС	"
64	Арцерид [2] 70% с.п *Фунгицид* Состав: поликарбацин д.в. — 53–66 5% (см. 775) металаксил (ридомил) д.в — 7.6% (см 280) концентрат СДБ ТУ 81-04-225 — 7% белая сажа ГОСТ-18307-78 — 3% каолин ГОСТ-12500-77 до 100%	токс.	0.0007	1	ГХ, ГХМС, ВЭЖХ по металаксилу, ВЭЖХ по поликарбацину	Д-2 1997 г

Продолжение табл. 2

№ п/п	Вещество	ЛПВ	ПДК, мг/л	Класс опасности	Метод анализа Контролируемый показатель	Документ утверждения ПДК
65	Ассерт (смесь изомеров) *Гербицид* Состав: **метил-2-(4-*изо*пропил-4-метил-5-оксо-2-имидазолин-2-ил)-*пара*-толуат** — 60% 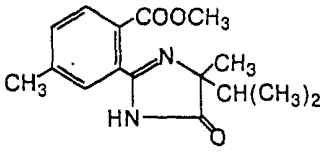 **метил-2-(4-*изо*пропил-4метил-5-оксо-2-имидазолин-2-ил)-*мета*-толуат** — 40% 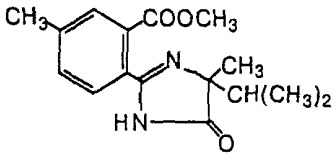	токс.	0.001	3	ГХ, ГХМС, ВЭЖХ	Перечень 1995 г.
66	Астур *Бакпрепарат*	токс.	0.1	4	расчет	"
67	"Атеми-S" *Фунгицид* Состав: *ципроконазол 0.8% д.в. (см.1101)*, **сера** — 80%	токс	0.07	3	ВЭЖХ по ципроконазолу	Д-3 1995 г.
68	**Ацетальдегид, этаналь** 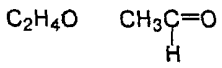	орг.	0.25	4	ГХ, ГХМС	Перечень 1995 г.

Продолжение табл. 2

№ п/п	Вещество	ЛПВ	ПДК, мг/л	Класс опасности	Метод анализа Контролируемый показатель	Документ утверждения ПДК
69	**Ацетанилид, N-фенилацетамид, N-фениламид уксусной кислоты** C_8H_9NO $C_6H_5NHCOCH_3$	токс.	0.004	3	ГХ, ГХМС, ВЭЖХ	Перечень 1995 г.
70	**Ацетат аммония, аммоний уксуснокислый** $CH_3COO^-NH_4^+$	сан.	0.1	4	ионная хроматография по ионам NH_4^+ и CH_3COO^-	Д-3 1995 г.
71	**Ацетат кальция одноводный, кальций уксуснокислый** $Ca(CH_3COO)_2 \cdot H_2O$	токс.	1.9	4	ионная хроматография по CH_3COO^-	Д-3 1995 г.
72	**Ацетат кобальта тетрагидрат** $Co(CH_3COO)_2 \cdot 4H_2O$	токс.	0.01	4	ААС, ионная хроматография по Co^{2+}	Перечень 1995 г
73	**Ацетат октанола-2, уксусный эфир вторичного октилового спирта, 2-октилацетат** $C_{10}H_{20}O_2$ $CH_3(CH_2)_5CHCH_3$ (OCOCH$_3$)	токс.	0.001	3	ГХ, ГХМС	"
74	**Ацетилацетон, 2,4-пентандион** $C_5H_8O_2$ $CH_3C(=O)CH_2C(=O)CH_3$	токс	0.39	4	ГХМС, ВЭЖХ	Д-1 1993 г.
75	**Ацетилацетонат марганца** $(CH_3COCHCOCH_3)_2Mn$	токс	0.01	4	ГХМС, ВЭЖХ, ААС	Перечень 1995 г.

Продолжение табл. 2

№ п/п	Вещество	ЛПВ	ПДК, мг/л	Класс опасности	Метод анализа Контролируемый показатель	Документ утверждения ПДК
76	**Ацетон, пропанон-2** C_3H_6O CH_3COCH_3	токс.	0.05	3	ГХ, ГХМС	Перечень 1995 г.
77	**Ацетонитрил, метил цианистый** C_2H_3N CH_3CN	сан.-токс.	0.7	4	ГХ, ГХМС	"
78	**Ацетопропилацетат, ацетат γ-ацетопропилового спирта** $C_7H_{12}O_3$ $CH_3CO(CH_2)_3OOCCH_3$	сан.-токс	0.1	4	ГХ, ГХМС	"
79	**γ-Ацетопропиловый спирт, метил-3-гидроксипропилкетон, левулиновый спирт,** АПС $C_5H_{10}O_2$ $CH_3-\overset{\overset{O}{\|}}{C}-(CH_2)_3OH$	токс	0.5	2	ГХ, ГХМС	"
80	**Ацетофенон, метилфенилкетон, 1-фенилэтанон-1** C_8H_8O 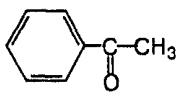	орг., токс	0.04	3	ГХ, ГХМС, ВЭЖХ	"
81	"Ацинетобактер" ВСБ-568, ВСБ-712 (штамм) *Биопрепарат*	сан	1.0	4	расчет	"
82	Базагран М[2)] *Гербицид* Состав: бентазон д.в. (базагран) — 25% (см. 388); **2-метил-4-хлорфеноксиуксусная кислота,** МСРА, (2М-4Х) — 12.5% (см. 604), силиконовая эмульсия — 0.01%; вода до 100%	сан.	0.2	4	ГХ по бентазону по МСРА	Д-2 1997 г

Продолжение табл. 2

№ п/п	Вещество	ЛПВ	ПДК, мг/л	Класс опасности	Метод анализа Контролируемый показатель	Документ утверждения ПДК
83	Базис[2] 75% с.т с *Гербицид* Состав. римсульфурон д.в. (титус) — 50% (см. 285), **тиофенсульфуронметил** д.в. (хармони) — 25% (см.611); техническая примесь — 1.5%; дисперсионный агент — 7%; смачивающий агент — 1 5%; связывающее вещество — 5%; разбавитель — 10%	сан.	0.6	4	ГХ, ГХМС, ВЭЖХ по римсульфурону по тиофенсульфуронметилу	Д-2 1997 г.
84	Байтан универсал 19,5 WS[2] *Фунгицид* Состав: триадименол, **3,3-диметил-1-(1Н-1,2,4-триазолил-1)-1-(4-хлорфенокси)бутанол-2** д.в $C_{14}H_{18}ClN_3O_2$ —15.0% (см 274), фуберидазол, **2-(фурил-2)бензимидазол** д в. $C_{11}H_8N_2O$ — 2.0% (см. 1070), имазалил, **1-(β-Аллилокси-2,4-дихлорфенетил)имидазол** $C_{14}H_{14}Cl_2N_2O$ д в —2 5% (см. 29)	токс.	0.01	3	ГХ по триадименолу, фуберидазолу, имазалилу	Д-3 1998 г
85	Байфидан 25% к.з.[2] *Фунгицид* **триадименол, 3,3-диметил-1-(1Н-1,2,4-триазолил-1)-1-(4-хлорфенокси)-бутанол-2** д.в. $C_{14}H_{18}ClN_3O_2$ — 23% (см. 274)	токс.	0.1	3	ГХ по триадименолу	Д-3 1998 г.
86	Бактоларвицид *Бакпрепарат*	токс.	1.0	4	расчет	Перечень 1995 г.
87	**Барий** Ba[1]	токс. орг	0.74 2,0** при 12–18‰	4 4	ИСП, ААС по Ba^{2+}	"

Продолжение табл. 2

№ п/п	Вещество	ЛПВ	ПДК, мг/л	Класс опасности	Метод анализа Контролируемый показатель	Документ утверждения ПДК
88	**Бария сульфат** $BaSO_4$	токс.	2.0 по веществу 0.74 в пересчете на Ba^{2+}	4	ИСП, ААС	Перечень 1995 г.
89	Бацифит *Бакпрепарат*	токс	1.0	4	расчет	"
90	ББФ (смесь алкилзамещенных ароматических углеводородов) Состав: **бутилбензол** >75%; $C_{10}H_{14}$ 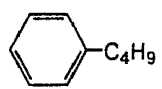 **изопропилбензол** < 15%; C_9H_{12} 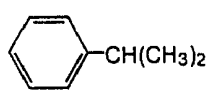 **триметилбензол** < 25% C_9H_{12} 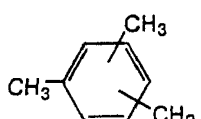	токс.	0.1	4	расчет, ГХ, ГХМС, ВЭЖХ по компонтам	"
91	Бевалоид-180*	токс.	0.01	3	расчет	"

Продолжение табл. 2

№ п/п	Вещество	ЛПВ	ПДК, мг/л	Класс опасности	Метод анализа Контролируемый показатель	Документ утверждения ПДК
92	Белая сажа ГОСТ 18307-78 или ТУ 6-18-4-77 Модифицированная двуокись кремния Двуокись кремния — не менее 86%	орг	0.25	4	Гравиметрия, ААС дополнительно к фону по взвешенным веществам	Д-3 1998
93	Бензгуанамина формальдегидный олигомер, БГФО (продукт сополиконденсации **бензгуанамина салициловой кислоты** HOC_6H_4COOH **сульфаниловой кислоты** $NH_2C_6H_4SO_3H$ **формальдегида**) HCHO	токс.	0.01	4	расчет ГХ, ГХМС контроль по формальдегиду	Перечень 1995 г.
94	**Бензол** C_6H_6 	токс	0.5	4	ГХ, ГХМС, ВЭЖХ	"
95	**1,2,4,5-Бензолтетракарбоновая кислота** (в виде солей щелочных и щелочноземельных металлов), **соли пиромеллитовой кислоты** $C_6H_2(COO^-)_4Me_n$	токс.	1.0	4	ВЭЖХ, ионная хроматография, ААС, ИСП	"

Продолжение табл. 2

№ п/п	Вещество	ЛПВ	ПДК, мг/л	Класс опасности	Метод анализа Контролируемый показатель	Документ утверждения ПДК
96	**Бенлат** *Фунгицид* Состав: беномил, **N-[1-(бутилкарбамоил) бензоимидазолил-2]-О-метилкарбамат** д.в. — 50%, $C_{14}H_{18}N_4O_3$ 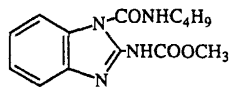 **бензоат натрия, диоктилсульфат натрия, октаацетат сахарозы,** стабилизатор — 7%, **сахароза** — 43%	токс	0.005	3	ГХ по беномилу	Д-1 1996 г.
97	**Бериллий** Be[1)]	токс.	0.0003	2	ИСП, ААС	Перечень 1995 г.
98	Бетанал-Прогресс АМ, 18% к.э.[2)] Состав: фенмедифам, **О-[3-(метоксикарбониламино) фенил]-N-(3-метилфенил)карбамат** д.в. $C_{16}H_{16}N_2O_4$ — 5.7% (см 1027), десмедифам, **N-(3-фенилкарбомоилоксифенил)-О-этил-карбамат** д.в. $C_{16}H_{16}N_2O_4$ —5.7% (см. 220)	токс.	0.0006	3	ТСХ, ГХ, ГХМС по фенмедифаму, десмедифаму (методика контроля утверждена 24.08.83 № 2887-3)	Д-3 1998 г.
99	БИП *Бакпрепарат*	токс.	5.0	4	расчет	Перечень 1995 г.
100	Биринган *Бакпрепарат*	токс.	0.25	4	расчет	"

Продолжение табл. 2

№ п/п	Вещество	ЛПВ	ПДК, мг/л	Класс опасности	Метод анализа Контролируемый показатель	Документ утверждения ПДК
101	Битоксибациллин *Бакпрепарат*	токс.	5.0	4	расчет	Перечень 1995 г.
102	Биферан, 0.1% водный раствор **бензимидазольной соли β-хлорэтилфосфоновой кислоты** $C_9H_{12}N_2O_3PCl$ 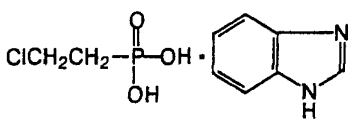	токс.	0.01	3	расчет, ГХ, ГХМС, ВЭЖХ обоих компон.	"
103	Блескообразователь Лимеда ПОС-1 Состав. **2-окси-1-нафтальдегид** $C_{11}H_8O_2$ 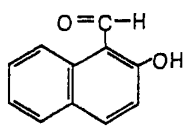 **гидрохинон** $C_6H_6O_2$ 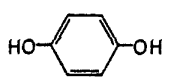	токс.	0.0001	2	расчет; ГХ ГХМС, ВЭЖХ по обоим компон.	"
104	Блескообразователь НИБ-3 Состав: **натриевая соль аллилсульфокислоты** $C_3H_5O_3SNa$ $CH_2=CH-CH_2-SO_3Na$ **хлористый натрий** NaCl	токс	0.29	4	ГХ, ГХМС, ВЭЖХ, ААС	"

Продолжение табл. 2

№ п/п	Вещество	ЛПВ	ПДК, мг/л	Класс опасности	Метод анализа Контролируемый показатель	Документ утверждения ПДК
105	Блоксополимер ГДПЭ-067, блоксополимер **окисей этилена и пропилена** на основе **алифатических спиртов** $RO(C_3H_6O)_m(C_2H_4O)_kH$, $R=C_nH_{2n+1}$, $n=7-12$	сан.	0.1**	4	расчет, ГХ, ГХМС по спиртам	Перечень 1995 г.
106	БЛП-2477 *Бакпрепарат*	токс	1.0	4	расчет	"
107	Боверин *Бакпрепарат*	сан.	10.0	4	расчет	"
108	**Бор аморфный** B	токс.	0.1	4	B	"
109	**Бор** (ионные формы за исключением боргидридов)[1]	сан. токс.	0.5 10.0** при 12-18‰	4 4	ИСП, ААС, ионная хроматография по борсодержащим ионам	Д-2 1994 г.
110	**Борная кислота** H_3BO_3	токс.	2.86 по веществу 0.5 в пересчете на бор	3	ионная хроматография по BO_3^-	Перечень 1995 г.
111	**Бромбензол** C_6H_5Br	токс. токс.	0.1** 0.0001	2 2	ГХ, ГХМС, ВЭЖХ	"

Продолжение табл. 2

№ п/п	Вещество	ЛПВ	ПДК, мг/л	Класс опасности	Метод анализа Контролируемый показатель	Документ утверждения ПДК
112	**Бромид-анион** Br^-	сан. токс.	1.35; 12.0** в дополн. к естественному содержанию бромидов	44	электрохим. ионная хроматография по Br^-	Перечень 1995 г.
113	**Бромид калия** KBr	сан.	2.0 по веществу 1.35 в пересчете на Br^-	4	электрохим. ионная хроматография по Br^-	"
114	**Бромистые алкилы** $C_nH_{2n+1}Br$, n = 10-12	токс.	0.1**	4	ГХ, ГХМС	"
115	**Бромистый бутил, 1-бромбутан** $CH_3(CH_2)_2CH_2Br$	токс.	0.005	3	ГХ, ГХМС	"
116	**α-Бромнафталин** $C_{10}H_7Br$ 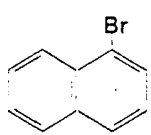	токс.	отсутствие (0.000001)	1	ГХ, ГХМС, ВЭЖХ	"

Продолжение табл. 2

№ п/п	Вещество	ЛПВ	ПДК, мг/л	Класс опасности	Метод анализа Контролируемый показатель	Документ утверждения ПДК
117	**2-Бром-2-нитропропандиол-1,3** д.в. Пирор-70 $C_3H_6NO_4Br$ 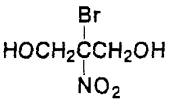	токс.	0.005	3	ГХ, ГХМС, ВЭЖХ	Перечень 1995 г.
118	**Бромоформ, трибромметан** $CHBr_3$	токс.	0.001	3	ГХ, ГХМС	"
119	Бульдок 025 ЕС, бетабайтроид *Инсектицид* Состав: β-цифлутрин, FCR 4545, **(1RS)-3-(2,2-дихлорвинил)-2,2-диметилциклопропанкарбоновой кислоты (RS)-α-циано-4-фтор-3-феноксибензиловый эфир** д.в. — 2.5% $C_{22}H_{18}Cl_2FNO_3$ 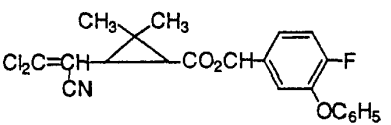 эмульгатор — 10% **алкилбензол** — до 100%	токс.	отсутствие (0.0000001)	1	ГХ по бета-цифлутрину	Д-1 1996 г.

Продолжение табл. 2

№ п/п	Вещество	ЛПВ	ПДК, мг/л	Класс опасности	Метод анализа Контролируемый показатель	Документ утверждения ПДК
120	Буровой раствор ТУ 6-01-166-84 Состав: гидролизованный **полиакрилонитрил** (см.769) гидролизованный **полиакриламид** (см.766) эмультан	сан -токс.	5.0	3	расчет	Перечень 1995 г.
121	Буровой раствор №3, гельгуматный *) Состав бентоглинопорошок — 5 0%, углещелочной реагент — 4.0%, графит — 0.4%, **карбоксиметилцеллюлоза**, КМЦ-700 — 0.1%, **хлорид кальция** — 0.8%, вода пресная до 100%. Для месторождений ПО "Ухтанефтегазгеология"	токс.	50.0	4	расчет	Д-1 1993 г.
122	Буровой раствор отработанный *) Состав: ДКС-экстендер — 0.004% (см.357), **карбоксиметилцеллюлоза**, КМЦ — 0 3%, НТФ — 0.027%, **тринатрийфосфат** — 0.15%, **триполифосфат натрия** — 0.01% вода до 100% Для Бованенковского месторождения	токс	1.25	4	расчет	Д-1 1993 г.
123	Буровой раствор №1, полимерный *) Состав. бентоглинопорошок — 4 0%, **полиакриламид** гидролизованный (ГПАА) — 0.3% (см. 767), **хлорное железо** — 0.013%, **карбоксиметилцеллюлоза**, КМЦ-700 — 0.12%, **хлорид калия** — 0.5%, вода пресная до 100% Для месторождений ПО "Ухтанефтегазгеология"	токс	50.0	4	расчет	Д-1 1993 г.

Продолжение табл. 2

№ п/п	Вещество	ЛПВ	ПДК, мг/л	Класс опасности	*Метод анализа* Контролируемый показатель	*Документ* утверждения ПДК
124	**Буровой раствор №2, полимерный**[*)] Состав: бентоглинопорошок — 6.0%, **полиакриламид** (ГПАА) — 0.4% (см.766), **полиакрилонитрил** (ГИПАН) (сухой) — 0.2% (см.769), смазка графитовая — 0.4%, гипс — 0.2%, вода пресная до 100% Для месторождений ПО "Ухтанефтегазгеология"	сан.-токс	100.0	4	расчет	Д-1 1993 г.
125	Буровой раствор фирмы ИДФ (IDF) *Состав ИДВИС, ксантановая смола (м.в. 6 000 000), 1.5г/л;* ИДФ ФЛР, полимер полианионной целлюлозы (м.в. 650 000), 3г/л; ИДФ ФЛР ХЛ, полимер полианионной целлюлозы (м.в. 200 000), 4г/л; **гидроксид натрия**, 6.8 г/л	токс.	5.0	4	расчет	Д-2 1994 г.
126	Бусперс-51*	токс.	0.05	4	расчет	Перечень 1995 г.
127	**1,4-Бутандиол** $C_4H_{10}O_2$ $HOCH_2CH_2CH_2CH_2OH$	сан.-токс.	0.1	4	ГХ, ГХМС	"
128	***Бутилакрилат, бутиловый эфир акриловой кислоты*** $C_7H_{12}O_2$ $C_4H_9OCCH{=}CH_2$ O	токс.	*0.0005*	3	ГХ, ГХМС	"

Продолжение табл. 2

№ п/п	Вещество	ЛПВ	ПДК, мг/л	Класс опасности	Метод анализа Контролируемый показатель	Документ утверждения ПДК
129	**2-*трет*.Бутиламино-3-*изо*-пропил-5-фенилпергидро-1,3,5-тиадиазин-4-он** д.в.: Апплауд *Инсектицид* $C_{16}H_{23}N_3OS$ 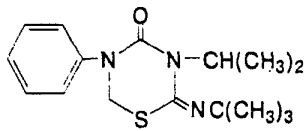	токс.	0.1	4	ВЭЖХ	Перечень 1995 г.
130	**Бутилацетат, бутиловый эфир уксусной кислоты** $C_6H_{12}O_2$ $CH_3COOC_4H_9$	сан.-токс.	0.3	4	ГХ, ГХМС	"
131	**2-*трет*.Бутил-5-(4-*трет*.бутилбензилтио)-4-хлорпиридазин-3-(2H)-он** д.в. Санмайт, пиридабен, NC-129 *Акарицид* $C_{19}H_{25}N_5OClS$ 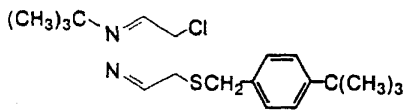	токс.	0.0001	1	ГХ, ГХМС, ВЭЖХ	"
132	**Бутил-β-бутоксипропионат** $C_{11}H_{22}O_3$ $C_4H_9OCH_2CH_2COOC_4H_9$	токс.	0.001	3	ГХ, ГХМС	"

Продолжение табл. 2

№ п/п	Вещество	ЛПВ	ПДК, мг/л	Класс опасности	Метод анализа Контролируемый показатель	Документ утверждения ПДК
133	***трет.*Бутил-4-[(1,3-диметил-5-феноксипиразол-4-ил)-метиленаминооксиметил]бензоат** д.в. Ортус — 5% д.в. *Акарицид* $C_{24}H_{27}N_3O_4$ 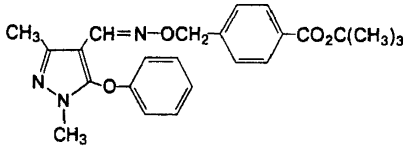	токс.	0.0003	2	ВЭЖХ	Д-3 1995 г.
134	**Бутилкарбитол, монобутиловый эфир диэтиленгликоля** $C_8H_{18}O_3$ $C_4H_9OCH_2CH_2OCH_2CH_2OH$	токс.	5.0	4	ГХ, ГХМС	Перечень 1995 г.
135	**Бутилксантогенат натрия** $C_5H_9OS_2Na$ C_4H_9OCSNa S	токс.	0.03	4	ВЭЖХ	"
136	**Бутилметакрилат, бутиловый эфир метакриловой кислоты** $C_8H_{14}O_2$ $CH_2=C(CH_3)-COOC_4H_9$	токс.	0.001	3	ГХ, ГХМС	"
137	**Бутиловый спирт, бутанол-1** $C_4H_{10}O$ $CH_3CH_2CH_2CH_2OH$	токс.	0.03	3	ГХ, ГХМС	"

Продолжение табл. 2

№ п/п	Вещество	ЛПВ	ПДК, мг/л	Класс опасности	Метод анализа Контролируемый показатель	Документ утверждения ПДК
138	**Бутиловый спирт третичный, 2-метилпропанол-2, триметилкарбинол** $C_4H_{10}O$ 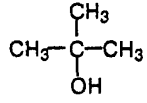	токс.	1,0	4	ГХ, ГХМС	Перечень 1995 г.
139	Бутиловый эфир 2,4-Д, **2,4-дихлорфеноксиуксусной кислоты бутиловый эфир** $C_{12}H_{14}O_3$ 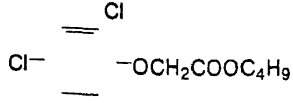	токс.	0.004	2	ГХ, ГХМС, ВЭЖХ	"
140	**Бутил-2-[4-(5-трифторметил-2-пиридокси)-фенокси]-пропионат** д.в. Фюзилад, галакон, F-292. *Гербицид* $C_{19}H_{20}NO_4F_3$ 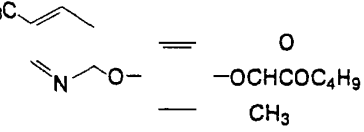	токс.	0.001	3	ВЭЖХ	"

Продолжение табл. 2

№ п/п	Вещество	ЛПВ	ПДК, мг/л	Класс опасности	Метод анализа Контролируемый показатель	Документ утверждения ПДК
141	**цис-4-[3-(4-*трет*.Бутилфенил)-2-метилпропил]-2,6-диметилморфолин д.в.** Корбел (75% д.в.), фенопропиморф, фунбас, форбель, мильдо-фикс, 36/01, РО14-3169 *Фунгицид* $C_{20}H_{33}NO$ 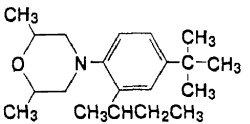	токс	0.0001	1	ГХ, ГХМС, ВЭЖХ	Перечень 1995 г.
142	**2-(4-*трет*Бутилфенокси)циклогексилпропин-2-илсульфит** Омайт *Инсектицид* $C_{19}H_{26}O_4S$ 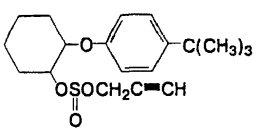	токс	0.004	3	ВЭЖХ	"
143	**Бутилцеллозольв, бутоксиэтанол, монобутиловый эфир этиленгликоля** $C_6H_{14}O_2$ $HOCH_2CH_2OC_4H_9$	сан.-токс.	0.01	3	ГХ, ГХМС	"
144	**γ-Бутиролактон** $C_4H_6O_2$ 	токс.	2.3	4	ГХ, ГХМС	"

Продолжение табл. 2

№ п/п	Вещество	ЛПВ	ПДК, мг/л	Класс опасности	Метод анализа Контролируемый показатель	Документ утверждения ПДК
145	"Валентис", деструктор нефти *Биопрепарат* *Acinetobacter valentis*	токс.-органолепт.	1.0 2.5×10^7 кл/мл	4	по титру клеток	Д-1 1996 г.
146	Валуб НТ*, смесь жирных кислот, спиртов и их эфиров в алкановой фракции с температурой кипения 200–300°С	токс.	0.05	3	расчет ГХ, ГХМС, ИК, гравиметрия по алканам, кислотам и сложным эфирам	Д-4 1995 г.
147	**Ванадий V**[1)]	токс.	0.001	3	ИСП, ААС	Перечень 1995 г
148	Вектра[2)] 10% с.к. *Фунгицид* Состав. бромуконазол, **1-[(2RS,4RS; 2RS,4SR)-4-бром-2-(2,4-дихлорфенил)тетрагидрофурфурил]-1-Н-1,2,4-триазол** д.в. — 10% 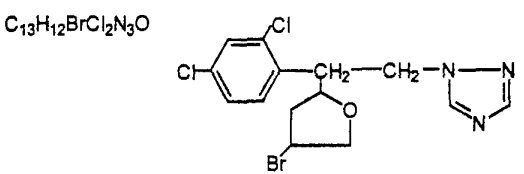 сополимер алкилфенолэтоксипропоксилат — 8% этоксилированный алкилфенол — 1% антифриз монопропиленгликоль — 1% эмульсия силиконового масла — 2 4% алюминат кремния — 12.5% полисахарид — 0.3% биоцид (1,2- бензизотиазолин-3,1) — 0 15% вода — до 100%	токс.	0.1	3	ГХ, ГХМС, ВЭЖХ по бромуконазолу 0.01***	Д-2 1997 г.

Продолжение табл. 2

№ п/п	Вещество	ЛПВ	ПДК, мг/л	Класс опасности	Метод анализа Контролируемый показатель	Документ утверждения ПДК
149	"Вента" шампунь Состав: сульфоэтоксилаты — 13% этаноламиды синтетических жирных кислот — 2% циклоамиды C_{10}-$C1_3$ — 5% глицерин — 0.5% кислота лимонная — 1% формалин — 0.2% отдушка 8-91 — 1.5% ротокан — 0.4% витамин A_3 — 0.001%	токс.	0.0003	2	расчет	Д-1 1993 г.
150	**Винилацетат, виниловый эфир уксусной кислоты, уксусновиниловый эфир** $C_4H_6O_2$ $CH_3COCH=CH_2$ (O)	токс	0.01	4	ГХ, ГХМС	Перечень 1995 г.
151	**Винилиденхлорид, хлористый винилиден, 1,1-дихлорэтилен** $C_2H_2Cl_2$ $CH_2=CCl_2$	токс.	0.1	4	ГХ, ГХМС	"
152	**Винилтриэтоксисилан, ГВС-9** $C_8H_{18}OSi$ $CH_2=CH-Si(OC_2H_5)_3$	токс.	0.01	3	ГХ, ГХМС	"
153	**Винилхлорид, монохлорэтилен, хлорэтен, хлорвинил** C_2H_3Cl $CH_2=CHCl$	токс.	отсутствие (0.000008)	1	ГХ, ГХМС	"
154	Вирин АББ *Бакпрепарат*	токс	10.0	4	расчет	"

Продолжение табл. 2

№ п/п	Вещество	ЛПВ	ПДК, мг/л	Класс опасности	Метод анализа Контролируемый показатель	Документ утверждения ПДК
155	Вирин ГЯП *Бакпрепарат*	токс	10.0	4	расчет	Перечень 1995 г.
156	Вирин-диприон *Бакпрепарат*	токс	0.1	4	расчет	
157	Вирин-кш *Бакпрепарат*	токс	0.1	4	расчет	
158	Вирин-ос *Бакпрепарат*	токс.	5.0	4	расчет	
159	Вирин-хс *Бакпрепарат*	токс.	5.0	4	расчет	
160	Вирин-экс *Бакпрепарат*	токс.	1.0	4	расчет	
161	Вирин-энш *Бакпрепарат*	токс.	1.0	4	расчет	
162	Витамин B_2, рибофлавин **6,7-Диметил-9(Д-1-рибитил)-изоаллоксазин** $C_{17}H_{20}N_4O_6$ 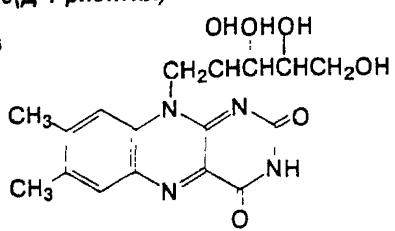	сан.-токс	0.06	4	расчет	"
163	Витамицин *Бакпрепарат*	сан -токс	0.25	4	расчет	"
164	ВМТ-Л*, нефтяное вяжущее средство ТУ 38 101960-83	токс.	0.3	3	расчет	"
165	Водамин-115*, смола полиамидная модифицированная **этилхлоргидрином**	токс.	0.05	3	расчет	"
166	Волан*, комплексное соединение соли хромовой кислоты и хромоксихлора	токс.	0.01	3	расчет	"
167	**Вольфрам** W[1)]	токс	0 0008	3	ИСП, ААС	"

Продолжение табл. 2

№ п/п	Вещество	ЛПВ	ПДК, мг/л	Класс опасности	Метод анализа Контролируемый показатель	Документ утверждения ПДК
168	**Вольфрамат анион** WO_4^{2-}	токс.	0 0011 по веществу 0.0008 в пересчете на W	2	ИСП, ААС ионная хроматография по WO_4^{2-}	Перечень 1995 г.
169	ВПК-101, **поливинилбензилтриметиламмоний хлорид** 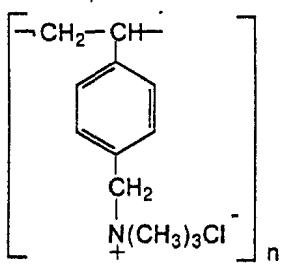	токс.	0.0001	2	Расчет, ГХ, ГХМС, ВЭЖХ по мономеру	"
170	ВПК-402, ВПК-402а, **полидиметилдиаллиламмоний хлорид** 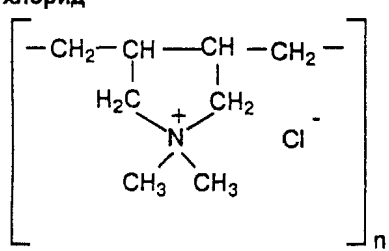	токс.	Отсутствие (0.00001)	1	расчет ГХ, ГХМС, ВЭЖХ по мономеру	"

Продолжение табл. 2

№ п/п	Вещество	ЛПВ	ПДК, мг/л	Класс опасности	Метод анализа Контролируемый показатель	Документ утверждения ПДК
171	Выравниватель "А"* (смесь **четвертичных аммониевых солей моно- и диалкилфенолов**) 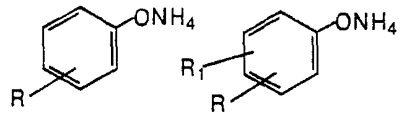	токс.	0.1	4	ГХ, ГХМС, ВЭЖХ по моно- и диалкилфенолам, возм. Колориметр. по летуч с паром фенолам	Перечень 1995 г
172	**Галлий** Ga Данные по ПДК в Главрыбводе					"
173	Гаучо 600 FS [2] *Инсектицид* **Имидаклоприд, 4,5-Дигидро-N-нитро-1-[(6-хлор-3-пиридил) метил]имидазолидин-2-иленамин** д.в. $C_9H_{10}ClN_5O_2$ — 60% (см 237)	сан	1.0	4	ГХ по имидаклоприду	Д-3 1998 г
174	Гаучо 70 WS [2] *Инсектицид* **Имидаклоприд, 4,5-Дигидро-N-нитро-1-[(6-хлор-3-пиридил) метил]имидазолидин-2-иленамин** д.в. $C_9H_{10}ClN_5O_2$ — 70% (см. 237)	сан	1.0	4	ГХ по имидаклоприду	Д-3 1998 г
175	ГАЧ дистилляторный* (нефтепродукт, смесь **парафинов** твердых — 85% жидких — 15%)	токс	0.1	4	гравиметрия, ГХ, ГХМС	Перечень 1995 г.
176	ГДПЭ-064*, **блоксополимер окисей этилена и пропилена на основе алифатических спиртов фракции С7-С12**	токс.	0.1**	4	расчет ВЭЖХ	"
177	ГДПЭ-106*, **блоксополимер окисей этилена и пропилена на основе алифатических спиртов**	сан	0.2**	4	расчет ВЭЖХ	"
178	**Гексан** C_6H_{14} $CH_3(CH_2)_4CH_3$	токс	0.5	3	ГХ, ГХМС	"

Продолжение табл. 2

№ п/п	Вещество	ЛПВ	ПДК, мг/л	Класс опасности	Метод анализа Контролируемый показатель	Документ утверждения ПДК
179	**Гексаоксиэтиленовый эфир стеариновой кислоты** Стеарокс-6 $C_{17}H_{35}COO(CH_2CH_2O)_6H$	сан -токс	0.01	4	расчет ВЭЖХ	Перечень 1995 г.
180	**Гексафторпропилен** C_3F_6 $CF_2{=}CF{-}CF_3$	токс.	0.02	3	ГХ, ГХМС	"
181	**Гексахлоран, гексахлорциклогексан** (смесь изомеров **1,2,3,4,5,6,-гексахлорциклогексана**) $C_6H_6Cl_6$ 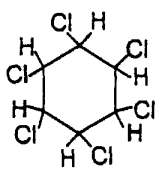	токс.	отсутствие (0.00001)	1	ГХ, ГХМС, ВЭЖХ	"
182	**1,2,3,4,7,7-Гексахлорбицикло-[2,2,1]-гептен-5,6-диметиленсульфит** д.в. Тиодан *Инсектицид* $C_9H_6Cl_6O_3S$ 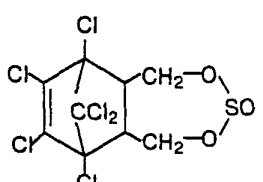	токс.	0.00002	1	ГХ, ГХМС, ВЭЖХ	"

Продолжение табл. 2

№ п/п	Вещество	ЛПВ	ПДК, мг/л	Класс опасности	Метод анализа Контролируемый показатель	Документ утверждения ПДК
183	Гексахлорофен *Акарицид, фунгицид* **2,2'-Метилен-*бис*-(3,4,6-трихлорфенол) д.в.** $C_{13}H_6O_2Cl_6$ 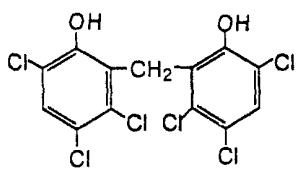	токс	0.0005	3	ГХ, ГХМС, ВЭЖХ	Перечень 1995 г.
184	Гексахлорофен (см 183) в смеси с моногомополимером **1,2-диметил-5-винилпиридинийметилсульфата** *Акарицид, фунгицид* 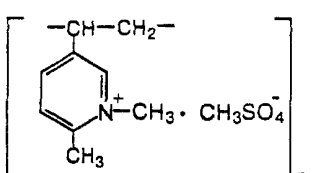	токс	отсутствие (0.00002)	1	расчет, ГХ, ГХМС, ВЭЖХ по гекса-хлорофену и мономеру	"
185	**2-*экзо*-4,5,7,8,3'-Гептахлор-3',4',7,7'-тетрагидро-4,7-метаниден, β-дигидрогептахлор д.в.** *Дилор* — 80% д.в. *Инсектицид* $C_{10}H_7Cl_7$ 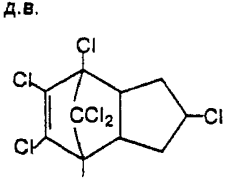	токс	0.0005	2	ГХ, ГХМС	"

Продолжение табл. 2

№ п/п	Вещество	ЛПВ	ПДК, мг/л	Класс опасности	Метод анализа Контролируемый показатель	Документ утверждения ПДК
186	Гептил	токс.	0 0005	2	ГХ, ГХМС	Перечень 1995 г
187	Гибберсиб *Биостимулятор* Состав: **натриевые соли гибберелиновой кислоты, натриевые соли карбоновых кислот, карбонат натрия**	токс	0.1	4	расчет, ВЭЖХ	
188	Гидравлическая жидкость ГЖ-ФК, смесь **эфиров фосфорной кислоты, сложный эфир *пара*-третичного бутилфенола, фенола и ортофосфорной кислоты**	токс.	0.03	3	расчет, ГХ, ГХМС,ВЭЖХ по фенолу и третбутил-фенолу	"
189	**Гидразингидрат** $H_2NNH_2 \cdot H_2O$	токс	0.0003	2	ГХ, ГХМС, колориметрия	"
190	Гидрогенизированный жир растительный и морских животных, саломас*	орг.	0 01	4	расчет	"
191	**5-Гидрокси-1,3-бензокситиолон-2** Тиолон $C_7H_4O_3S$ 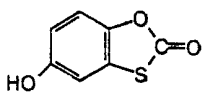	токс.	0.01	3	ГХ, ГХМС, ВЭЖХ	"
192	**4-Гидрокси-3,5-дииодбензонитрил** д.в. Тотрил *Гербицид* $C_7H_3NOI_2$ 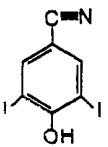	токс.	отсутствие (0.00001)	1	ГХ, ГХМС, ВЭЖХ	"

Продолжение табл. 2

№ п/п	Вещество	ЛПВ	ПДК, мг/л	Класс опасности	Метод анализа Контролируемый показатель	Документ утверждения ПДК
193	**Гидроксиламин сернокислый** $(H_2NOH)_2 \cdot H_2SO_4$	токс	0.15	4	ГХ, ГХМС, колориметрия	Перечень 1995 г.
194	**3-Гидрокси-5-метилизоксазол** Тачигарен *Пестицид* $C_4H_5NO_2$ 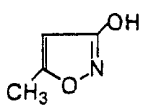	т окс.	0.04	3	ГХ, ГХМС	Д-2 1994 г.
195	**4-Гидрокси-2,4,6-триметил-2,5-циклогексадиенон-1,** Мезитилхинол $C_9H_{12}O_2$ 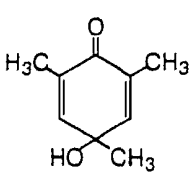	токс.	0.5	3	ГХ, ГХМС	Перечень 1995 г.
196	**Гидроксиэтилидендифосфоновой кислоты марганец-дикалиевая соль** $C_2H_4O_7K_2MnP_2$ 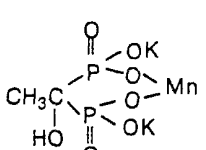	сан -токс	2.5	4	ионная хроматография	"

Продолжение табл 2

№ п/п	Вещество	ЛПВ	ПДК, мг/л	Класс опасности	Метод анализа Контролируемый показатель	Документ утверждения ПДК
197	**Гидроксиэтилидендифосфоновой кислоты медь-дикалиевая соль** $C_2H_4O_7K_2CuP_2$ 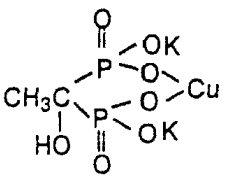	токс.	0.007	2	ионная хроматография	Перечень 1995 г
198	**Гидроксиэтилидендифосфоновой кислоты цинкдинатриевая соль** $C_2H_4O_7Na_2ZnP_2$ 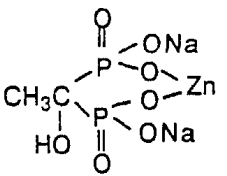	сан -токс	1.0	4	ионная хроматография	"
199	**3-Гидрокси-5-(2-этилтиопропил)-2-[1-(этоксиимно)бутил]цикло-гексен-2-он-1** *Сетоксидим технический (51%)*	токс	0.002	3	ГХ, ТСХ по сетоксидиму (методика контроля утверждена 22 05.85 г. №3880-85)	Д-3 1998 г.

Продолжение табл. 2

№ п/п	Вещество	ЛПВ	ПДК, мг/л	Класс опасности	Метод анализа Контролируемый показатель	Документ утверждения ПДК
200	**Гидропероксид *изо*-пропилбензола** $C_9H_{12}O_2$ 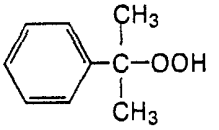	токс.	0.1	4	ВЭЖХ	Перечень 1995 г.
201	**Гидрохинон, *пара*-диоксибензол** $C_6H_6O_2$ 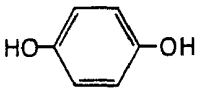	токс.	0.001	3	ГХ, ГХМС, ВЭЖХ	"
202	ГИПХ-3*, **хлоргидраты первичных аминов вторичных алкилов, алкиламингидрохлориды**	токс.	0.001	2	расчет, ГХ, ГХМС, ВЭЖХ по алкиламинам	"
203	ГИПХ-4*, **первичные амины вторичных алкилов**	токс.	0.0001	2	ГХ, ГХМС, ВЭЖХ	"
204	ГКЖ-11 (раствор **мононатриевой соли метилсилантриола**) CH_5O_3NaSi 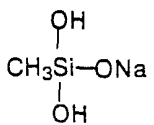	сан -токс.	1.0	4	расчет, ГХ, ГХМС,	"

Продолжение табл. 2

№ п/п	Вещество	ЛПВ	ПДК, мг/л	Класс опасности	Метод анализа Контролируемый показатель	Документ утверждения ПДК
205	Гликазин* (смесь производных метиленмеланина)	сан.	0.1	4	расчет	Перечень 1995 г.
206	**Гликолят натрия, оксиацетат натрия** $C_2H_3O_3Na$ $HOCH_2\overset{O}{\overset{\|}{C}}ONa$	токс.	0.15	4	ВЭЖХ, ионная хроматография	
207	**Глицерин, пропантриол-1,2,3** $C_3H_8O_3$ $CH_2OHCHOHCH_2OH$	сан.-токс.	1.0	4	ГХ, ГХМС	"
208	**Глицидола винилоксиэтиловый эфир** Винилокс, винилокс-1 $C_7H_{12}O_3$ $CH_2\!-\!CHCH_2OCH_2CH_2OCH=CH_2$ (O)	токс	0.01	3	ГХ, ГХМС	"
209	Голтикс 70% с.п. [2] *Гербицид* Метамитрон, **4-амино-3-метил-6-фенил-1,2,4- триазинон-5** д.в. (IUPAC) $C_{10}H_{10}N_{10}$ — 700 г/л (см. 43)	сан.-токс.	0.007	3	ТСХ по метамитрону	Д-3 1998 г
210	Гомелин*	токс	10.0	4	расчет	Перечень 1995 г.
211	Гранит [2] 20% с.к. *Фунгицид* Состав: бромуконазол д.в. — 20%; антифриз пропиленгликоль — 5%; дисперсионные агенты — 3%, минеральные масла — 20%, эмульсия силиконового масла — 0.2%, полисахарид — 0.2%; биоцид (1,2-бензизотиазолин-3,1) — 0.1%; вода — до 100%	токс.	0.05	3	ГХ, ГХМС, ВЭЖХ по бромуконазолу 0.01***	Д-2 1997 г

Продолжение табл. 2

№ п/п	Вещество	ЛПВ	ПДК, мг/л	Класс опасности	Метод анализа Контролируемый показатель	Документ утверждения ПДК
212	**Гуминовые кислоты** для воды водоемов умеренной и высокой жесткости Растворимые легкие фракции Общее содержание, включая тяжелые фракции	 сан -токс. сан -токс	 2.0 3.7	 4 4	 расчет	Перечень 1995 г
213	"ДБ"- препарат*, **полигликолевые эфиры**, (смачиватель)	орг.	0.3	4	расчет	"
214	ДДТ, **2,2-*бис*(*пара*-дихлорфенил)-1,1,1-трихлорэтан,** α,α-***бис*(*пара*-дихлорфенил)-β,β,β-трихлорэтан** д.в. *Инсектицид* $C_{14}H_9Cl_5$ 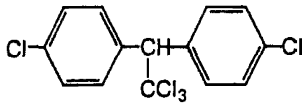	токс.	Отсутствие (0.00001)	1	ГХ, ГХМС, ВЭЖХ	"
215	Деворойл[2)], (деструктор нефти) *Биопрепарат* *Rhodococcus* sp. *367-2: VKM Ac-1500D* *Rh.mans 367-5: VKM Ac-1501D* *Rh.erythropolis 367-6: VKM Ac-1502D* *Pseudomonas stutzeri 367-1: VKM B-1972D* *Candida* sp. *367-3: VKM Y-2778 Dbr*	токс.	1.0 12000 кл/мл	4	по титру клеток	Д-2 1997 г.
216	**Декабромдифенилоксид, декабромдифениловый эфир** $C_{12}Br_{10}O$ 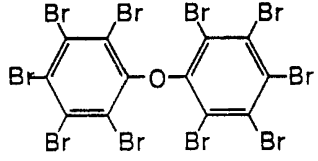	токс	10.0**	4	ГХ, ГХМС, ВЭЖХ	Перечень 1995 г

Продолжение табл. 2

№ п/п	Вещество	ЛПВ	ПДК, мг/л	Класс опасности	Метод анализа Контролируемый показатель	Документ утверждения ПДК
217	Декстрин (смесь полисахаридов)	орг	1 0		расчет	Обобщ. Перечень 1990 г.
218	Демитан, феназахин *Акарицид* **4-*трет*.Бутилфенилэтилхиназолин-4-иловый эфир д.в.** $C_{20}H_{22}N_2O$ 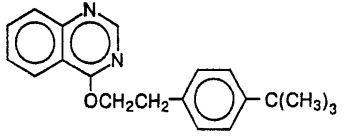	токс	0.0001	2	ВЭЖХ по д в	Д-2 1994 г
219	Дендробациллин *Бактпрепарат*	токс.	10.0	4	расчет	Перечень 1995 г.
220	Десмедифам технический 97% с.п **N-(3-фенилкарбомоилоксифенил)-О-этилкарбамат д в.** $C_{16}H_{16}N_2O_4$ 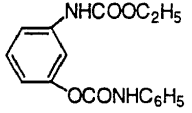	токс.	0.0002	2	ТСХ	Д-3 1998 г.
221	"Дестройл" (деструктор нефти) *Биопрепарат* *Acinetobacter* sp. штамм 1N-2	сан.	0.5 5×10^3 кл/мл	3	по титру клеток	Д-1 1996 г.

Продолжение табл. 2

№ п/п	Вещество	ЛПВ	ПДК, мг/л	Класс опасности	Метод анализа Контролируемый показатель	Документ утверждения ПДК
222	**1,4-Диазабицикло-(2,2,2)-октан** $C_8H_{12}N_2$ 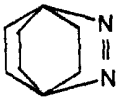	токс.	0.5	4	ГХ, ГХМС	Перечень 1995 г.
223	Диален *Гербицид* Состав: дикамба, диметиламинная соль (*ДМА*); **диметиламинная соль 2-метокси-3,6-дихлорбензойной кислоты** д.в. — 3.5% $C_{10}H_{13}Cl_2NO_3$ 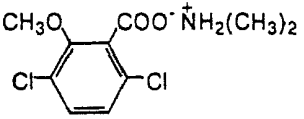 2,4-Д ДМА, **диметиламинная соль 2,4-дихлорфеноксиуксусной кислоты** д.в. — 31.6% $C_{10}H_{13}Cl_2NO_3$ 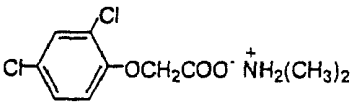 *нейтрализующий агент* — 12%; вода — до 100%	сан	1.0	4	ГХ, ГХМС, ВЭЖХ по д в.	Д-1 1996 г.

Продолжение табл. 2

№ п/п	Вещество	ЛПВ	ПДК, мг/л	Класс опасности	Метод анализа Контролируемый показатель	Документ утверждения ПДК
224	Диален-Супер *Гербицид* Состав: дикамба, диметиламинная соль (ДМА) **диметиламинная соль 2-метокси-3,6-дихлорбензойной кислоты** д.в. — 12% 2,4 Д ДМА, **диметиламинная соль 2,4-дихлорфеноксиуксусной кислоты** — 33% д.в.; компенсирующий агент — 1%; нейтрализующий агент 16 9%; вода — до 100%	сан	1.0	4	ГХ, ГХМС ВЭЖХ по д в	Д-1 1996 г.
225	**4,4-Диаминодифениловый эфир, 4,4'-диаминодифенилоксид** $C_{12}H_{12}ON_2$ 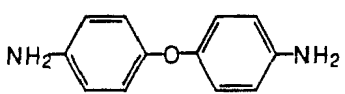	токс.	0.001	3	ГХ, ГХМС, ВЭЖХ	Перечень 1995 г
226	**1,3-Диаминопропанол-2** $C_3H_{10}N_2O$ $NH_2CH_2\underset{\underset{OH}{|}}{C}HCH_2NH_2$	токс.	0.45	4	ГХ, ГХМС, ВЭЖХ	"
227	**Диангидрид пиромеллитовой кислоты, диангидрид 1,2,4,5-бензолтетракарбоновой кислоты** $C_{10}H_2O_6$ 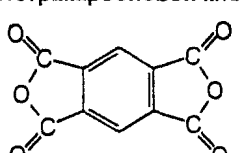	токс	0.1	3	ГХ, ГХМС, ВЭЖХ	"

Продолжение табл 2

№ п/п	Вещество	ЛПВ	ПДК, мг/л	Класс опасности	Метод анализа Контролируемый показатель	Документ утверждения ПДК
228	**2,3-Дибромпропанол** C_3H_6OBr $CH_2BrCHBrCH_2OH$	токс	0 1**	4	ГХ, ГХМС	Перечень 1995 г
229	**О,О-Дибутилдитиофосфат натрия** $C_8H_{18}O_2PS_2Na$ 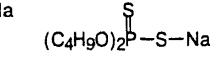	токс	0.0006	2	ВЭЖХ	"
230	**Дибутилмалеинат, дибутиловый эфир малеиновой кислоты** $C_{12}H_{20}O_4$ 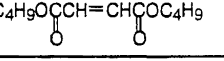	токс	0.006	3	ГХ, ГХМС	"
231	**Дибутиловый эфир, дибутилоксид** $C_8H_{18}O$ $C_4H_9-O-C_4H_9$	токс.	0 002	2	ГХ, ГХМС	"
232	**Дибутилоловодихлорид** $C_8H_{18}SnCl_2$ $(C_4H_9)_2SnCl_2$	токс	0.001	3	ГХ, ГХМС, АСС	"
233	**Дибутилсебацинат, дибутиловый эфир себациновой кислоты, ДБЦ** $C_{18}H_{34}O_4$ $C_4H_9OOCCH_2(CH_2)_6CH_2COOC_4H_9$	токс	0 0001	2	ГХ, ГХМС	"
234	**Дибутилфталат, дибутиловый эфир *орто*-фталевой кислоты** $C_{16}H_{22}O_4$ 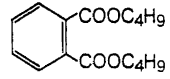	токс.	0 001	2	ГХ, ГХМС, ВЭЖХ	"

Продолжение табл. 2

№ п/п	Вещество	ЛПВ	ПДК, мг/л	Класс опасности	Метод анализа Контролируемый показатель	Документ утверждения ПДК
235	**Дигексадецилпероксидикарбонат** $C_{34}H_{66}O_6$ 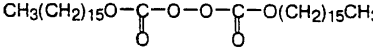	токс.	0.01	3	ВЭЖХ	Перечень 1995 г
236	**2,3-Дигидро-5,6-диметил-1,4-дитиин-1,1,4,4-тетраоксид** д.в. Харвейд, диметипин *Дефолиант* $C_6H_{10}O_4S_2$ 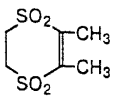	токс	0.0007	2	ВЭЖХ по д в	Д-3 1995 г
237	**4,5-Дигидро-N-нитро-1-[(6-хлор-3-пиридил)метил]имидазо-лидин-2-иленамин** Имидаклоприд $C_9H_{10}ClN_5O_2$ 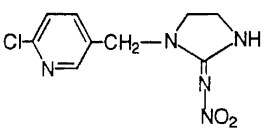	сан	1.0	4	ГХ	Д-4 1998 г.
238	**N,N-Диизопропил-S-(2,3,3-трихлораллил)тиокарбамат** д.в. Триаллат *Гербицид* $C_{10}H_{16}NOSCl_3$ 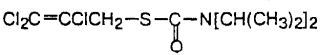	токс.	0.0004	2	ВЭЖХ	Перечень 1995 г.

Продолжение табл. 2

№ п/п	Вещество	ЛПВ	ПДК, мг/л	Класс опасности	Метод анализа Контролируемый показатель	Документ утверждения ПДК
239	**Диизопропиловый эфир** $C_6H_{14}O$ $(CH_3)_2CHOCH(CH_3)_2$	орг.	0.5	4	ГХ, ГХМС	Перечень 1995 г.
240	**Ди-*пара*-ксилилен**[**)] $C_{16}H_8$ 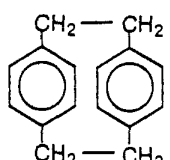	сан.-токс.	0.25[**)] 0.75[**)]	3	ГХ, ГХМС, ВЭЖХ	"
241	**Дималеат триэтиленгликоля**, МТ $C_{14}H_{18}O_{10}$ 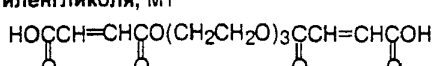	сан.-токс.	0.1	2	ВЭЖХ	"
242	**Диметакриловый эфир триэтиленгликоля**, ТГМ-3 $C_{14}H_{22}O_6$ 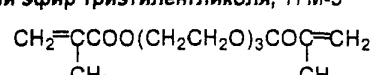	токс.	0.01	3	ВЭЖХ	"
243	**Диметиламин** C_2H_7N $(CH_3)_2NH$	токс	0.005	3	ГХ, ГХМС	"

Продолжение табл. 2

№ п/п	Вещество	ЛПВ	ПДК, мг/л	Класс опасности	Метод анализа Контролируемый показатель	Документ утверждения ПДК
244	**4-Диметиламинометил-5-гидрокси-2-метилинден** д.в. Амбиол, БИО-40 $C_{11}H_{15}N_3O$ 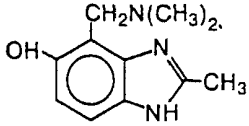	сан	0 07	3	ГХ, ГХМС, ВЭЖХ	Перечень 1995 г.
245	**Диметиламиноэтилметакрилат, диметиламинометиловый эфир метакриловой кислоты,** ДМАЭМ $C_8H_{15}NO_2$ $CH_2{=}C(CH_3)COOCH_2CH_2N(CH_3)_2$	токс	0.0001	2	ГХ, ГХМС	"
246	**2,6-Диметиланилин** $C_8H_{11}N$ 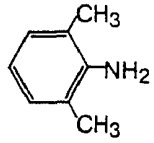	токс	0.03	2	ГХ, ГХМС, ВЭЖХ	"
247	**Диметилацетамид, N,N-диметилацетат** C_4H_9NO 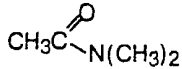	сан.	1,2	4	ГХ, ГХМС	"

Продолжение табл. 2

№ п/п	Вещество	ЛПВ	ПДК, *мг/л*	Класс опасности	Метод анализа Контролируемый *показатель*	Документ утверждения ПДК
248	**1,2-Диметил-5-винилпиридиний метилсульфат** $C_{10}H_{15}NO_4S$ 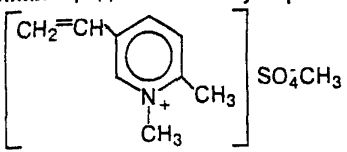	токс	0.01	3	ВЭЖХ	Перечень 1995 г.
249	**5,5-Диметилгидантоин** $C_5H_8N_2O_2$ 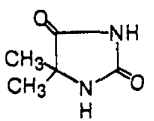	токс.	0.01	3	ГХ, ГХМС	"
250	***транс-бис*-Диметилглиоксиматодитиокарбамид кобальта (III) нитрат**, Димо	токс.	0.1	4	расчет, ВЭЖХ, ААС	"
251	**Диметилдиаллиламмоний хлорид**, ДМДААХ $C_8H_{16}NCl$ $(CH_3)_2N^+(CH_2CH{=}CH_2)_2Cl^-$	токс.	0.001	3	ВЭЖХ	"
252	**O,O-Диметил-(4,6-диамино-1,3,5-триазинил-2-метил)-дитиофосфат** д.в. Сайфос *Инсектицид, акарицид* $C_7H_{12}N_5O_2PS_2$ $(CH_3O)_2P(S)SCH_2$ 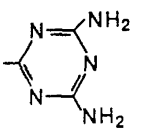	токс	0.0002	1	ВЭЖХ	"

Продолжение табл. 2

№ п/п	Вещество	ЛПВ	ПДК, мг/л	Класс опасности	Метод анализа Контролируемый показатель	Документ утверждения ПДК
253	**5,6-Диметил-2-диметиламино-4-пиримидинил-N,N-диметилкарбамат** д.в. Бакпрепарат Пиримор $C_{11}H_{18}N_4O_2$ 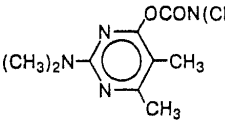	токс	0.0007	2	ВЭЖХ	Перечень 1995 г.
254	**Диметилдисульфид, метилдисульфид** $C_2H_6S_2$ CH_3SSCH_3	токс.	0 00001	1	ГХ, ГХМС	"
255	**Диметилдитиокарбамат кальция** Кальциевая соль ДМДТ $C_6H_{12}N_2S_4Ca$ $[(CH_3)_2N-\underset{\underset{S}{\|}}{C}-S-]_2Ca$	токс	отсутствие (0.00001)	1	расчет, ВЭЖХ, ААС	"
256	**Диметилдитиокарбамат натрия** д.в. Карбамат-МН ТУ 6-М-540-83 *Фунгицид* $C_3H_6NS_2Na$ $(CH_3)_2N-\underset{\underset{S}{\|}}{C}-S-Na$	токс	0.00005	1	ГХ, ГХМС, ВЭЖХ	"
257	**О,О-Диметил-2,2-дихлорвинилфосфат** д.в. *ДДВФ, дихлофос* *Акарицид, инсектицид* $C_4H_7O_4PCl_2$ $(CH_3O)_2\overset{\overset{O}{\|}}{P}-O-CH=CCl_2$	токс.	отсутствие (0.00001)	1	ВЭЖХ	"

Продолжение табл. 2

№ п/п	Вещество	ЛПВ	ПДК, мг/л	Класс опасности	Метод анализа Контролируемый показатель	Документ утверждения ПДК
258	**N',N'-Диметил- N-дихлорфторметилтио-N-пара-толилсульфамид** д.в Толилфлуанид $C_{10}H_{13}Cl_2FN_2O_2S_2$ 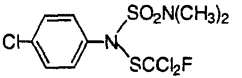	токс.	0.025	3	ТСХ	Д-3 1998 г.
259	**Диметилизофталат, диметиловый эфир *мета*-фталевой кислоты** $C_{10}H_{10}O_4$ 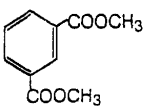	токс	0.4	4	ГХ, ГХМС, ВЭЖХ	Д-1 1993 г.
260	**О,О-Диметил-S-(1,2-карбэтоксиэтил)-дитиофосфат** д.в. Карбофос *Инсектицид* $C_{10}H_{19}O_6PS_2$ 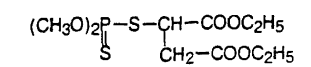	токс	отсутствие (0.00001)	1	ВЭЖХ	Перечень 1995 г.
261	**Диметилкетазин** $C_6H_{12}N_2$ $(CH_3)_2C{=}N{-}N{=}C(CH_3)_2$	токс.	0.01	1	ГХ, ГХМС	"
262	**О,О-Диметил-S-(N-метил-карбонилметил)-дитиофосфат** Фосфамид *Инсектицид, акарицид* $C_5H_{12}NO_3PS_2$ 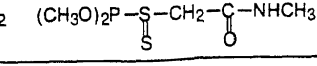	токс	0.001	3	ВЭЖХ	"

Продолжение табл. 2

№ п/п	Вещество	ЛПВ	ПДК, мг/л	Класс опасности	Метод анализа Контролируемый показатель	Документ утверждения ПДК
263	**О,О-Диметил-О-(3-метил-4-метилтиофенил)тиофосфат** д в. Байтекс *Инсектицид* 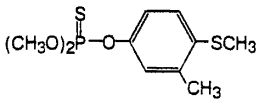	токс.	отсутствие (0.00001)	1	ВЭЖХ	Перечень 1995 г.
264	**О,О-Диметил-S-(N-метил-N-формилкарбамоилметил)-дитиофосфат** д.в Антио *Инсектицид* 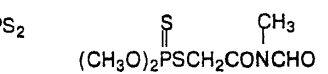	токс.	0,003	3	ВЭЖХ	"
265	**2,6-Диметил-N-(2-метоксиацетил)-N-(2-оксо-1,3-оксазолидинил-3)-анилин** д.в Оксадиксил, сандофан, сандоз — 96% д.в *Фунгицид* 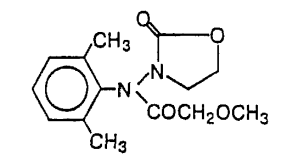	токс.	0.003	2	ВЭЖХ	Д-4 1995 г.
266	**Диметилмочевина** 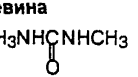	сан.-токс.	1.0	4	ВЭЖХ, колориметрия	Перечень 1995 г.

Продолжение табл. 2

№ п/п	Вещество	ЛПВ	ПДК, мг/л	Класс опасности	Метод анализа Контролируемый показатель	Документ утверждения ПДК
267	**О,О-Диметил-О-(4-нитрофенил)тиофосфат** д.в. Метафос *Инсектицид* $C_8H_{10}NO_5PS$ 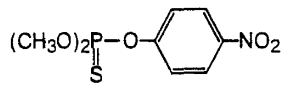	токс.	отсутствие (0.000026)	1	ВЭЖХ	Перечень 1995 г.
268	**Диметиловый эфир**, метиловый эфир C_2H_6O CH_3OCH_3	токс.	1.0	4	ГХ, ГХМС	"
269	**Диметиловый эфир *орто*-фталевой кислоты, диметил-*орто*-фталат, диметилфталат** $C_{10}H_{10}O_4$ 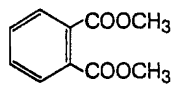	токс	0.5	4	ГХ, ГХМС, ВЭЖХ	Д-1 1993 г.
270	**Диметиловый эфир терефталевой кислоты, диметилтерефталат** $C_{10}H_{10}O_4$ 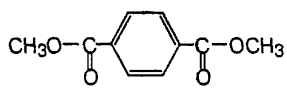	токс	0.3	4	ГХ, ГХМС, ВЭЖХ	Д-1 1993 г
271	**Диметилсульфид**, метилсульфид, сернистый метил C_3H_6S CH_3SCH_3	токс	0.00001		ГХ, ГХМС	Перечень 1995 г.

Продолжение табл. 2

№ п/п	Вещество	ЛПВ	ПДК, мг/л	Класс опасности	Метод анализа Контролируемый показатель	Документ утверждения ПДК
272	**Диметилсульфоксид**, ДМСО C_2H_6OS $(CH_3)_2SO$	орг.	10.0	4	ГХ, ГХМС	Перечень 1995 г.
273	**(RS)-4,4-Диметил-3-(1Н-1,2,4-триазол-1-илметил)-1-*п*-хлор-фенилпентан-3-ол** Тебуконазол $C_{16}H_{22}ClN_3O$ 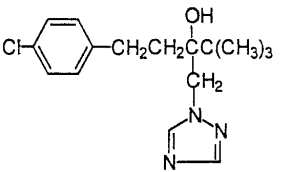	токс.	0.1	3	ГХ	Д-3 1998 г
274	**3,3-Диметил-1-(1Н-1,2,4-триазолил-1)-1-(4-хлорфенокси)-бутанол-2** Триадименол $C_{14}H_{18}N_3O_2Cl$ 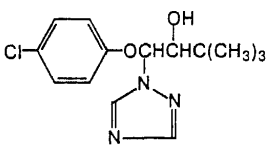	токс.	0.1	3	ГХ	Д-3 1998 г.

Продолжение табл. 2

№ п/п	Вещество	ЛПВ	ПДК, мг/л	Класс опасности	Метод анализа Контролируемый показатель	Документ утверждения ПДК
275	**3,3-Диметил-1-(1Н-1,2,4-триазолил-1)-1-(4-хлорфенокси)-бутанон-2** д.в. Байлетон *Фунгицид* $C_{14}H_{16}N_3O_2Cl$ 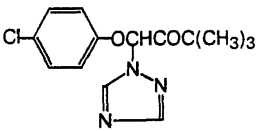	токс.	0.001	3	ВЭЖХ	Перечень 1995 г.
276	**3,3-Диметил-1-(1Н-1,2,4-триазолил-1)-1-(4-хлорфенокси)-бутанон-2** Триадимефон $C_{14}H_{16}ClN_3O_2$ 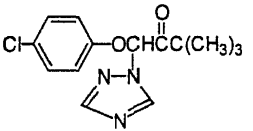	токс.	0.2	3	ГХ, ТСХ	Д-3 1998 г
277	**N,N-Диметил-N'-(3-трифторметилфенил)мочевина** д.в. Которан *Гербицид* $C_{10}H_{11}F_3N_2O$ 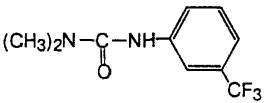	токс.	0.0007	2	ВЭЖХ	Перечень 1995 г.

Продолжение табл. 2

№ п/п	Вещество	ЛПВ	ПДК, мг/л	Класс опасности	Метод анализа Контролируемый показатель	Документ утверждения ПДК
278	**O,O-Диметил-(2,2,2-трихлор-1-оксиэтил)фосфонат** д.в. Хлорофос *Инсектицид* 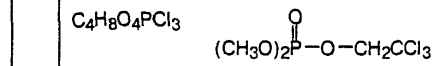	токс.	отсутствие (0.00002)	1	ВЭЖХ	Перечень 1995 г
279	**Диметилфенилкарбинол, фенилизопропиловый спирт** 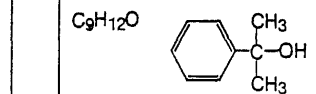	сан.-токс	1.0	4	ГХ, ГХМС	"
280	**N-(2,6-Диметилфенил)-N-(2-метоксиацетил)аланина метиловый эфир** д в. Ридомил *Фунгицид* 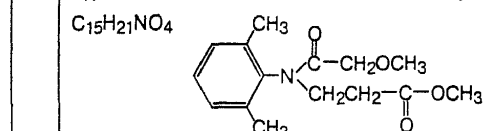	токс.	0.01	2	ГХ, ГХМС, ВЭЖХ	"
281	**3,5-Диметилфенол, 3,5-ксиленол** 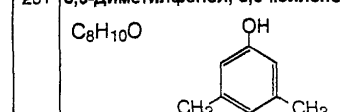	токс.	0.01	3	ГХ, ГХМС, ВЭЖХ	"

Продолжение табл. 2

№ п/п	Вещество	ЛПВ	ПДК, мг/л	Класс опасности	Метод анализа Контролируемый показатель	Документ утверждения ПДК
282	**Диметилформамид**, ДМФА C_3H_7NO $(CH_3)_2NCOH$	токс	0.25	4	ГХ, ГХМС	Перечень 1995 г.
283	**Диметилфосфит, фосфористой кислоты диметиловый эфир** (примеси менее 0.8%) $C_2H_7O_3P$ $(CH_3O)_2POH$	сан.	0.005	2	ВЭЖХ	Д-3 1995 г.
284	**N,N-Диметил-N-(β-хлорэтил)-гидразиний хлорид** д.в Квартазин *Регулятор роста растений* $C_4H_{12}N_2Cl_2$ $[(CH_3)_2-\overset{+}{N}(CH_2CH_2Cl)-NH_2]Cl^-$	токс.	0.001	3	ВЭЖХ	Перечень 1995 г.
285	**1-(4,6-Диметоксипиримидин-2-ил)-3-(3-этилсульфонил-2-пиридилсульфонил)мочевина** д.в. Титус *Гербицид* $C_{14}H_{17}N_5O_7S_2$ 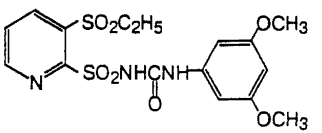	токс.	0.3	3	ВЭЖХ	"

Продолжение табл. 2

№ п/п	Вещество	ЛПВ	ПДК, мг/л	Класс опасности	Метод анализа Контролируемый показатель	Документ утверждения ПДК
286	**Диморфолинфенилметан** ВНХЛ-20 *Ингибитор коррозии* $C_{15}H_{22}N_2O_2$ 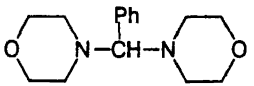	токс.	0.16	4	ГХ, ГХМС, ВЭЖХ	Перечень 1995 г.
287	**Динатриевая соль алкилполифосфорных кислот** Полифос 108Н 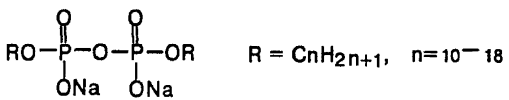	токс.	0.05**	3	ВЭЖХ, ионная хроматография	"
288	**Динатриевая соль 4,4'-*бис*-(2'-метокси-4'-фениламино-1',3',5'-триазин-6'-иламино)стильбен-2,2'-дисульфо-кислоты** д.в. Белофор КБ, ТУ-614-823-76 $C_{34}H_{28}O_8N_{10}S_2Na_2$ 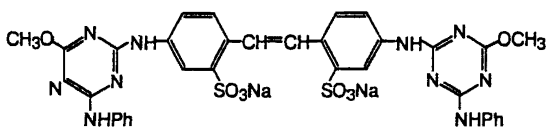	токс.	0.01	3	ВЭЖХ	"

Продолжение табл. 2

№ п/п	Вещество	ЛПВ	ПДК, мг/л	Класс опасности	Метод анализа Контролируемый показатель	Документ утверждения ПДК
289	Динил, даутерм А *Состав:* **дифенил** — 26.5% 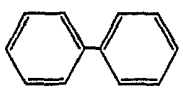 **диметиловый эфир дифенилоксида** — 73.5% 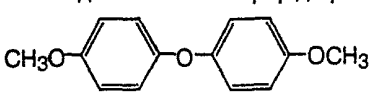	токс.	0.01	2	расчет, ГХ, ГХМС по обоим компонентам	Перечень 1995 г.
290	**2,6-Динитро-N,N-дипропил-4-трифторметиланилин** д.в. Трефлан *Гербицид* $C_{13}H_{16}N_3O_4F_3$ 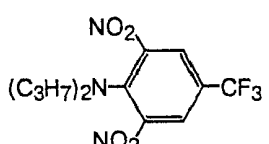	токс.	0.0003	3	ГХ, ГХМС, ВЭЖХ	"
291	**2,4-Динитро-6-метилфенол, 2,4-динитро-*орто*-крезол,** ДНОК $C_7H_6N_2O_5$ 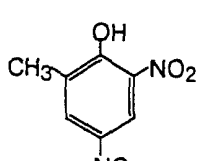	токс.	0.002	3	ГХ, ГХМС, ВЭЖХ	"

Продолжение табл 2

№ п/п	Вещество	ЛПВ	ПДК, мг/л	Класс опасности	Метод анализа Контролируемый показатель	Документ утверждения ПДК
292	**3,5-Динитросалициловая кислота** $C_7H_4N_2O_7$ 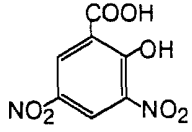	орг	0.2	4	ГХ, ГХМС, ВЭЖХ	Перечень 1995 г
293	**2,4-Динитрофенол** $C_6H_4N_2O_5$ 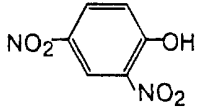	токс.	0.0001	2	ГХ, ГХМС, ВЭЖХ	"
294	**2,4-Динитрохлорбензол** $C_6H_3N_2O_4Cl$ 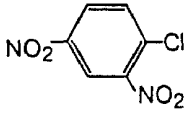	токс	0.01	3	ГХ, ГХМС, ВЭЖХ	"
295	**Диоктилсебацинат**, ДОС $C_{26}H_{50}O_4$ 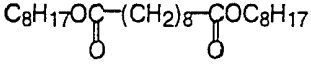	токс	0.001	3	ГХ, ГХМС	Д-2 1994 г.
296	**Диоктилфталат**, ДОФ $C_{24}H_{38}H_4$ 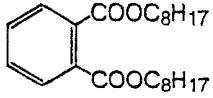	токс.	0.01	3	ГХ, ГХМС, ВЭЖХ	Д-2 1994 г

Продолжение табл. 2

№ п/п	Вещество	ЛПВ	ПДК, мг/л	Класс опасности	Метод анализа Контролируемый показатель	Документ утверждения ПДК
297	**Дипропиламин** $C_6H_{15}N$ $(C_3H_7)_2NH$	токс.	0.01	3	ГХ, ГХМС	Перечень 1995 г.
298	**N,N-Дипропил-S-этилтиокарбамат, 2-этил-N,N-ди-пропилтиокарбамат** д.в. Эптам *Гербицид* $C_9H_{19}NOS$ $C_2H_5-S-\overset{\overset{O}{\|}}{C}-N(C_3H_7)_2$	токс	отсутствие (0.00008)	1	ВЭЖХ	"
299	Диспергатор НФ, продукт конденсации **нафталинсульфокислоты** с формалином 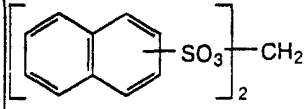	токс.	0.25	4	расчет ВЭЖХ	"
300	Диспергент ДН-75, эмульгатор пленочной нефти Состав: оксифос — 20%; дипроксамин 157 (см 913) — 80%	токс. токс	0.015 0.005**	3 3	расчет	"
301	Диспергент 124в*	токс	отсутствие (0.00001)	1	расчет	"
302	Диспергент 124д*	токс	отсутствие (0 00001)	1	расчет	"
303	Диссолван 4411*, **полиоксиалкиленгликоль**	токс.	0.9	4	расчет	"
304	Диссолван HOEF 1877-4*, композиционный состав на основе неионогенных и катионоактивных ПАВ в изобутаноле	токс.	0.05	4	расчет	"

Продолжение табл. 2

№ п/п	Вещество	ЛПВ	ПДК, мг/л	Класс опасности	Метод анализа Контролируемый показатель	Документ утверждения ПДК
305	**γ-(2,4-Ди*трет*амилфенокси)-бутиламид 1-окси-2-нафтойной кислоты** Компонента голубая ЗГ-97 $C_{31}H_{41}NO_3$ 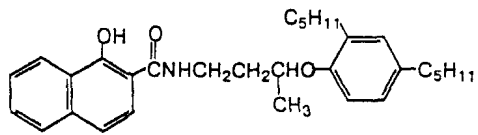	сан.	9.0	4	ВЭЖХ	Перечень 1995 г.
306	**γ-(2,4-Ди*трет*амилфенокси)-масляная кислота** $C_{20}H_{32}O_3$ 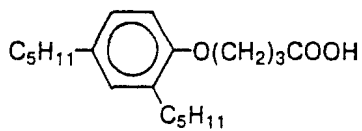	токс	0 03	3	ГХ, ГХМС, ВЭЖХ	"
307	**2,4-Дитретамилфеноксиуксусная кислота** $C_{18}H_{28}O_3$ 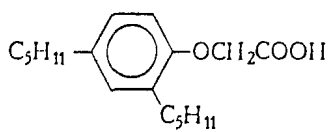	токс.	0.1		ГХ, ГХМС, ВЭЖХ	Д-1 1990 г.
308	**2,4-Ди*трет*амилфенол**, 2,4-ДТАФ $C_{16}H_{26}O$ 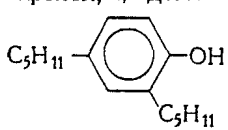	токс.	0.0001	1	ГХ, ГХМС, ВЭЖХ	Перечень 1995 г.

Продолжение табл. 2

№ п/п	Вещество	ЛПВ	ПДК, мг/л	Класс опасности	Метод анализа Контролируемый показатель	Документ утверждения ПДК
309	Дифалон, КИ-1 Состав **нитрилотриметилфосфоновая кислота** (см 674) с примесью **аминометилфосфоновой и фосфористой кислот** — 15%, **соляная кислота** — 15%, **оксиэтилидендифосфоновая кислота** (см 1158) — 5%; ингибитор кислотной коррозии КИ-1 — 0,5%, вода — 64 5%	токс	0.1	4	расчет	Перечень 1995 г
310	Дифезан — 50% в р Состав диэтилэтаноламинная соль дикамбы (см 608) — 30 1% (в пересчете на дикамбу), диэтилэтаноламинная соль хлорсульфурона — 0 2% (в пересчете на хлорсульфурон), ОП-7 — 3 5%, вода до 100%	токс	0.1	4	расчет ВЭЖХ по хлорсульфурону и дикамбе	Д-3 1995 г
311	Дифезан-УМО (ультрамалообъемное опрыскивание) Состав диэтилэтаноламинная соль дикамбы (см 608) — 4% (в пересчете на дикамбу), диэтилэтаноламинная соль хлорсульфурона (в пересчете на хлорсульфурон) < 0 2%, ОП-7 (см. 729) или синтанол — 1%, карбамид (мочевина) (см 627) — 25 0%, аммиачная селитра — 25 0%, вода до 100%	токс.	1 0	4	расчет ВЭЖХ по хлорсульфурону,	Д-3 1995 г

Продолжение табл. 2

№ п/п	Вещество	ЛПВ	ПДК, мг/л	Класс опасности	Метод анализа Контролируемый показатель	Документ утверждения ПДК
312	**Диформаль пентаэритрита** $C_7H_{12}O_4$ 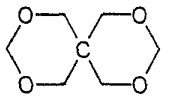	токс	10.0	4	ГХ, ГХМС, ВЭЖХ	Перечень 1995 г
313	**N-(2,6-Дифторбензоил)-N'-(4-хлорфенил)мочевина** д в. Димилин, дифлубензурон *Инсектицид* $C_{14}H_9ClF_2N_2O_2$ 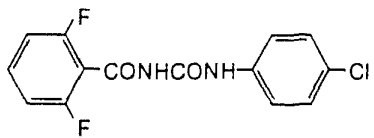	токс	0 0004	2	ВЭЖХ	"
314	**Дифторхлорметан** Хладон-22 CHF_2Cl	токс	1 0	4	ГХМС	"
315	**Дифторэтилен, 1,1-дифторэтилен** $C_2H_2F_2$ $CH_2=CF_2$	токс	0.25	4	ГХ, ГХМС	"
316	**3,4-Дихлоранилин** (технический) $C_6H_5NCl_2$ 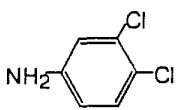	токс	0 001	3	ГХ, ГХМС, ВЭЖХ	"

Продолжение табл 2

№ п/п	Вещество	ЛПВ	ПДК, мг/л	Класс опасности	Метод анализа Контролируемый показатель	Документ утверждения ПДК
317	**Дихлорбензол** (смесь изомеров) $C_6H_4Cl_2$ 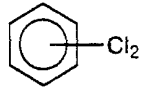	токс.	0.001	2	ГХ, ГХМС, ВЭЖХ	Д-3 1995 г.
318	***цис,транс*-3-(2,2-Дихлорвинил)-2,2-диметилциклопропанкарбоновой кислоты 3-феноксибензиловый эфир** д в Талкорд *Инсектицид* $C_{21}H_{20}O_3Cl$ 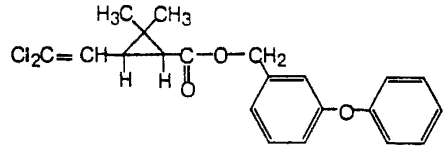	токс	отсутствие (0 000017)	1	ВЭЖХ	Перечень 1995 г
319	**4,4'-Дихлордифенил-2,2,2-трихлорэтанол** д в. Кельтан, дикофол *Инсектицид* $C_{14}H_9OCl_5$ 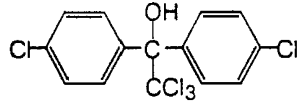	токс	отсутствие (0 00001)	1	ГХ, ГХМС, ВЭЖХ	"
320	**2,5-Дихлорнитробензол** $C_6H_3NO_2Cl_2$ 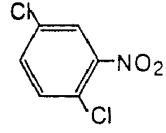	токс	0 01	3	ГХ, ГХМС, ВЭЖХ	"

Продолжение табл. 2

№ п/п	Вещество	ЛПВ	ПДК, мг/л	Класс опасности	Метод анализа Контролируемый показатель	Документ утверждения ПДК
321	**3,6-Дихлорпиридин-2-карбоновая кислота** д.в Клопиралид, лонтрел *Гербицид* $C_6H_3Cl_2NO_2$ 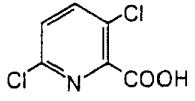	токс.	0.06	3	ГХ, ГХМС, ВЭЖХ по д в	Д-3 1995 г
322	**3,4-Дихлорпропиоанилид, N-(3,4-дихлорфенил)-пропионамид** д.в Пропанид, пропанил *Гербицид* $C_9H_9NOCl_2$ 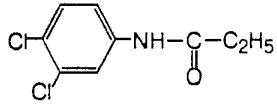	токс.	0 0003	2	ГХ, ГХМС, ВЭЖХ	Перечень 1995 г
323	**α,α-Дихлопропионат натрия** д в Далапон, 80% д в. *Гербицид* $C_3H_3O_2Cl_2Na$ 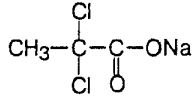	токс.	3.0	4	ГХ, ГХМС, ВЭЖХ	"
324	**N-(3,4-Дихлорфенил)-N,N'-диметилтиомочевина** д в Диурон *Гербицид* $C_9H_{10}N_2SCl_2$ 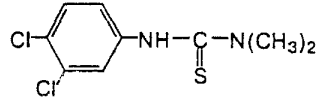	токс	0.002	3	ГХ, ГХМС, ВЭЖХ	"

Продолжение табл. 2

№ п/п	Вещество	ЛПВ	ПДК, мг/л	Класс опасности	Метод анализа Контролируемый показатель	Документ утверждения ПДК
325	**2-(2,4-Дихлорфенил)-4-пропил-2-(1Н-1,2,4-триазолил-1-метил)-1,3-диоксолан** д в Тилт, трифон *Фунгицид* $C_{15}H_{17}N_3O_2Cl_2$ 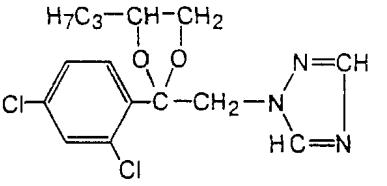	токс.	0.00006	2	ГХ, ГХМС, ВЭЖХ	Перечень 1995 г.
326	**О-2,4-Дихлорфенил-*изо*пропиламидохлорметилтиофосфонат** д в Изофос — 50% д в $C_{10}H_{13}NOPSCl_3$ 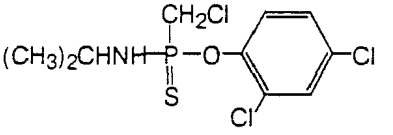	токс.	отсутствие (0.00001)	1	ВЭЖХ	"
327	**2,4-Дихлорфеноксиуксусной кислоты диметил и диэтиламинные соли** Аминная соль 2,4-Д $C_6H_3Cl_2OCH_2COOH{\cdot}NH(CH_3)_2$ $C_6H_3Cl_2OCH_2COOH{\cdot}NH(C_2H_5)_2$	токс	0 1	4	ГХ, ГХМС, ВЭЖХ по 2,4-Д	"

Продолжение табл. 2

№ п/п	Вещество	ЛПВ	ПДК, мг/л	Класс опасности	Метод анализа Контролируемый показатель	Документ утверждения ПДК
328	**2,4-Дихлорфеноксиуксусной кислоты натриевая соль** Натриевая соль 2,4-Д, агрион $C_8H_5O_3Cl_2Na$ 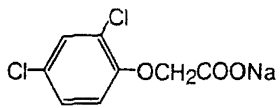	токс.	0.6		ГХ, ГХМС, ВЭЖХ по 2,4-Д	Перечень 1995 г.
329	**2,4-Дихлорфенол** $C_6H_4OCl_2$ 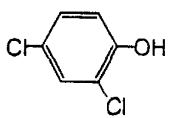	токс.	0.0001	1	ГХ, ГХМС, ВЭЖХ	Д-2 1994 г.
330	**3,7-Дихлорхинолин-8-карбоновая кислота** д.в. Фацет *Гербицид* $C_{10}H_5NO_2Cl_2$ 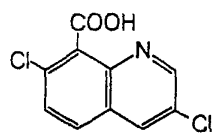	токс.	0.01	2	ГХ, ГХМС, ВЭЖХ	Перечень 1995 г.
331	**Ди-β,β-дихлорэтиловый эфир винилфосфорной кислоты** Винифос *Ядохимикат* $C_6H_9O_4Cl_4P$ 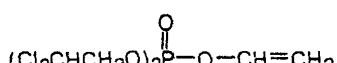	токс.	0.001	2	ВЭЖХ	"

Продолжение табл. 2

№ п/п	Вещество	ЛПВ	ПДК, мг/л	Класс опасности	Метод анализа Контролируемый показатель	Документ утверждения ПДК
332	**Дихромат аммония, аммоний двухромовокислый** $(NH_4)_2Cr_2O_7$	токс.	0.05 по веществу или 0.02 в пересчете на Cr^{6+}	3	ААС, ИСП по Cr или ионная хроматография, колориметрия по $Cr_2O_7^{2-}$	Перечень 1995 г.
333	**Дихромат калия, калий двухромовокислый** $K_2Cr_2O_7$	токс.	0.05 по веществу или 0.02 в пересчете на Cr^{6+}	3	ААС, ИСП по Cr или ионная хроматография, колориметрия по $Cr_2O_7^{2-}$	"
334	**Дихромат натрия, натрий двухромовокислый дигидрат** $Na_2Cr_2O_7 \cdot 2H_2O$	сан.-токс.	0.05 по веществу или 0.02 в пересчете на Cr^{6+}	3	ААС, ИСП по Cr или ионная хроматография, колориметрия по $Cr_2O_7^{2-}$	"
335	**Дициклогексиламин азотистокислый, нитрит дициклогексиламина,** НДА $C_{12}H_{24}N_2O_2$ $(C_6H_{11})_2NH \cdot HNO_2$	токс.	0.16	4	ГХ, ГХМС, ВЭЖХ	"
336	**Дициклопентадиен,** ДЦПД $C_{10}H_{10}$ 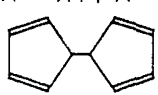	токс.	0.01		ГХ, ГХМС	"

Продолжение табл. 2

№ п/п	Вещество	ЛПВ	ПДК, мг/л	Класс опасности	Метод анализа Контролируемый показатель	Документ утверждения ПДК
337	**Диэтаноламин, *бис*(β-Гидроксиэтил)амин** $C_4H_{11}NO_2$ $(HOCH_2CH_2)_2NH$	токс.	0.01	3	ГХ, ГХМС, ВЭЖХ	Перечень 1995 г.
338	**1,1-Диэтанол-2-гептадецил-4-метилимидазолиний хлорид** д.в. Имидостат ЭС-17 — 90% д.в. $C_{25}H_{51}N_2O_2Cl$ 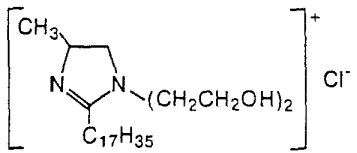	токс.	0.001	3	ГХ, ГХМС	"
339	**Диэтиламин** $C_4H_{11}N$ $(C_2H_5)_2NH$	токс.	0.01	3	ГХ, ГХМС	"
340	**2-Диэтиламино-6-метилпиримидин-4-ил диметилфосфат** д.в. Актеллик — 20% д.в. *Инсектицид* $C_{11}H_{20}N_3O_3PS$ 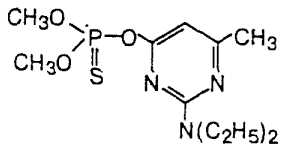	токс.	отсутствие (0.00001)	1	ВЭЖХ	"

Продолжение табл. 2

№ п/п	Вещество	ЛПВ	ПДК, мг/л	Класс опасности	Метод анализа Контролируемый показатель	Документ утверждения ПДК
341	**β-Диэтиламиноэтиловый эфир п-аминобензойной кислоты гидрохлорид** — 99.5% *Лекарственный препарат* $C_{13}H_{20}N_2O_2 \cdot HCl$ 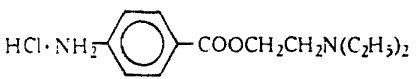 влажность — 0.5%	токс.	0.01	3	ГХ, ГХМС, спектрофотометрия	Д-2 1997 г.
342	**N,N-Диэтиланилин** $C_{10}H_{16}N$ 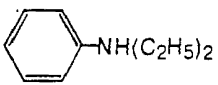	токс.	0.0005	2	ГХ, ГХМС	Перечень 1995 г.
343	**Диэтилбензол** ТУ 6-03-387-79 $C_{10}H_{14}$ $(C_2H_5)_2C_6H_4$	токс.	0.005	3	ГХ, ГХМС	"
344	**Диэтиленгликоль, диоксидиэтиловый эфир, 2,2-оксидиэтанол,** дигликоль $C_4H_{10}O_3$ $HOCH_2CH_2OCH_2CH_2OH$	токс.	0.05		ВЭЖХ	"
345	**Диэтилентриамин, *бис*(β-аминоэтил)амин** $C_4H_{13}N_3$ $(NH_2CH_2CH_2)_2NH$	токс.	0.1	4	ВЭЖХ	"

Продолжение табл. 2

№ п/п	Вещество	ЛПВ	ПДК, мг/л	Класс опасности	Метод анализа Контролируемый показатель	Документ утверждения ПДК
346	**Диэтилентриаминпентауксусной кислоты динатриевой соли железный комплекс** $C_{14}H_{18}N_3O_{10}Na_2Fe$ 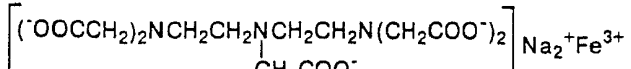	сан.-токс.	0.9	4	ионная хроматография ВЭЖХ, ААС, ИСП	Перечень 1995 г.
347	**Диэтилентриаминпентауксусной кислоты тринатриевой соли медный комплекс дигидрат** $C_{14}H_{18}N_3O_{10}Na_3Cu \cdot 2H_2O$ 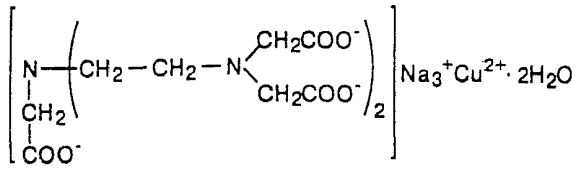	токс.	0.2	3	ВЭЖХ, ААС, ИСП	"
348	**О,О-Диэтил-О-(2-*изо*пропил-4-метил-6-пиримидинил)-тиофосфат** д.в. Базудин *Инсектицид* $C_{12}H_{21}N_2O_3PS$ 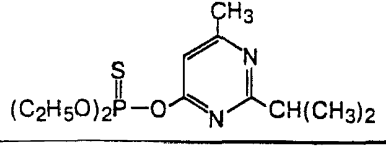	токс.	отсутствие (0.00001)	1	ВЭЖХ	"

Продолжение табл. 2

№ п/п	Вещество	ЛПВ	ПДК, мг/л	Класс опасности	Метод анализа Контролируемый показатель	Документ утверждения ПДК
349	**Диэтиловый эфир** $C_4H_{10}O$ $C_2H_5OC_2H_5$	токс.	1.0	4	ГХ, ГХМС	Д-1 1993 г.
350	**Диэтиловый эфир щавелевой кислоты** $C_6H_{10}O_4$ 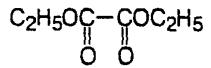	сан.-токс.	0.008	3	ГХ, ГХМС	Перечень 1995 г.
351	**Диэтилдитиокарбамат натрия тригидрат** $C_5H_{10}NS_2Na \cdot 3H_2O$ $(C_2H_5)_2NCSSNa \cdot 3H_2O$	токс.	0.0001	2	ГХ, ГХМС, ВЭЖХ	"
352	**О,О-Диэтилтиофосфорил-α-оксимино-фенилнитрил уксусной кислоты** д.в. Валексон *Инсектицид* $C_{12}H_{15}N_2O_3PS$ 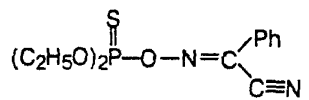	токс.	отсутствие 0.00000001	1	ВЭЖХ	"
353	**О,О-Диэтил-(3,5,6-трихлорпиридил)-2-тиофосфат** д.в. Дурсбан *Инсектицид* $C_9H_{11}NO_3PSCl_3$ 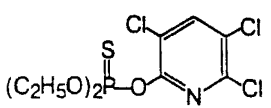	токс.	отсутствие (0.00001)	1	ВЭЖХ	"

Продолжение табл. 2

№ п/п	Вещество	ЛПВ	ПДК, мг/л	Класс опасности	Метод анализа Контролируемый показатель	Документ утверждения ПДК
354	**О,О-Диэтил-(S-2,3-дигидро-6-хлор-2-оксобензоксазол-3-илметил)-дитиофосфат** д.в. Фозалон *Пестицид* $C_{12}H_{15}ClNO_4PS_2$ 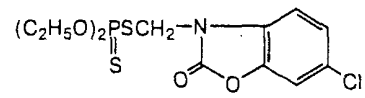	токс.	отсутствие	1	ВЭЖХ	Перечень 1995 г.
355	**S,N-Диэтил-N-циклогексилтиокарбамат** д.в. Ронит *Гербицид* $C_{11}H_{21}NOS$ 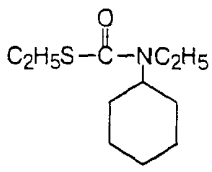	токс.	0.0001	2	ВЭЖХ	"
356	ДК-дрилл (модифицированный сополимер **акриламида** (25%) **и натриевой соли акриловой кислоты** (75%)) 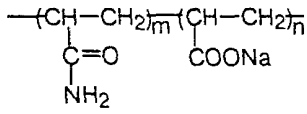	токс.	0.0001	2	расчет ГХ, ГХМС, ВЭЖХ по мономерам (акриламиду и акриловой к-те)	"
357	ДКС-экстендер, **полиакриламид** модифицированный 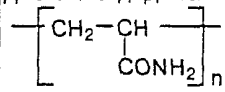	токс.	0.001	3	расчет ГХ, ГХМС по мономеру	"

Продолжение табл. 2

№ п/п	Вещество	ЛПВ	ПДК, мг/л	Класс опасности	Метод анализа Контролируемый показатель	Документ утверждения ПДК
358	ДНС, **динатриевая соль** *монозамещенной* **сульфоянтарной кислоты*** (на основе вторичных спиртов и малеинового ангидрида), может использоваться в виде пасты	токс.	0.2	4	расчет	Перечень 1995 г.
359	**Додекалактам, лауриллактам** $C_{12}H_{23}NO$ 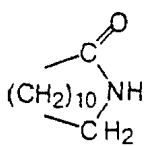	*сан.-токс.*	1.0	4	ГХ, ГХМС	"
360	**Додецилбензол** $C_{18}H_{30}$ 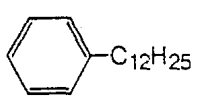	токс.	0.0001	2	ГХ, ГХМС	"
361	*ДПФ-1* Состав: **2-Окси-1,3-пропилендиамин-N,N,N',N'-тетраметилентетрафосфоновая кислота** — 26.5%; 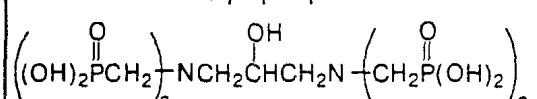 **соляная кислота, HCl** — 14%; **хлорид натрия, NaCl** — 6–8%; вода до 100%	*сан.-токс.*	1.0	4	расчет	"

Продолжение табл. 2

№ п/п	Вещество	ЛПВ	ПДК, мг/л	Класс опасности	Метод анализа Контролируемый показатель	Документ утверждения ПДК
362	ДПФ-1Н, фосфанол **натриевая соль оксипропилендиамина тетраметилен-тетрафосфоновой кислоты** 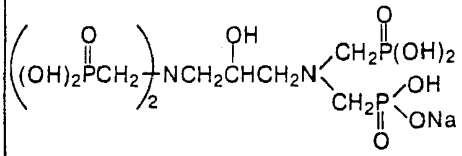	токс.	10.0	4	расчет ионная хро-матография	Перечень 1995 г.
363	Дрожжи "Кандида" ВСБ-569 (штамм) *Биопрепарат*	сан.	1.0	4	расчет	"
364	Дрожжи кормовые (растворимый белок — 16%, аминный азот — 8.7%, липиды — 13.7%)	сан.-токс.	0.8	4	расчет	"
365	Д-ТБА (кремнийорганическое соединение силазановой структуры)*	токс.	0.0001	2	расчет	Перечень 1995 г.
366	**2,4 Д-этилгексиловый эфир** *Гербицид* Состав: **2,4-дихлорфеноксиуксусной кислоты 2-этил-гексиловый эфир** д.в. — 66.8% 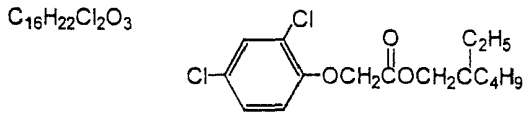 примеси: прилипатели, суспензионные агенты, антифриз — 12.0%; вода — до 100%	токс.	0.1	3	ГХ, ГХМС, ВЭЖХ по д.в.	Д-1 1996 г.

Продолжение табл. 2

№ п/п	Вещество	ЛПВ	ПДК, мг/л	Класс опасности	Метод анализа Контролируемый показатель	Документ утверждения ПДК
367	**Железо** $Fe^{1)}$	токс. токс.	0.1 0.05**	4	ИСП, ААС	Перечень 1995 г.
368	Железооксидный пигмент желтый (ГОСТ 18172-72) Fe_2O_3 > 84–86%, SO_3 < 2%	токс.	0.5 по веществу 0.1 в пересчете на Fe	4	ИСП, ААС по Fe^{3+}	"
369	Железооксидный пигмент красный (марка КБ) Fe_2O_3	сан.-токс.	0.5 по веществу 0.1 в пересчете на Fe	4	ИСП, ААС по Fe^{3+}	"
370	Загуститель водорастворимый на основе *моноэтаноламина**	токс.	0.1	4	расчет	"
371	*Закрепитель ДЦМ* Состав: продукт конденсации **дициандиамина** $NH_2C(=NH)NHCN$ **с формальдегидом НСНО** — 90%, **ацетат меди** — 10%	*орг.*	0.5	3	расчет ГХ, ГХМС по мономерам	"
372	*Закрепитель ДЦУ, продукт конденсации* **дициандиамина** $NH_2C(=NH)NHCN$ **с формальдегидом НСНО**	сан.-токс.	0.5	4	расчет ГХ, ГХМС по мономерам	"

Продолжение табл. 2

№ п/п	Вещество	ЛПВ	ПДК, мг/л	Класс опасности	Метод анализа Контролируемый показатель	Документ утверждения ПДК
373	Закрепитель СУ-1, сернокислая соль продукта конденсации **дициандиамида с формальдегидом** (см. 372), м.в. 241	сан-токс.	0.1	3	расчет	Перечень 1995 г.
374	Закрепитель У-2 Состав: ацетат продукта конденсации **дициандиамида с уротропином** в присутствии формалина — 56%, вода — 44%	токс.	0.1	4	расчет	"
375	Замасливатель А-1 (смесь **диметилэтаноламина 4.9%** и **алкилфосфата 95.1%**)	сан.-токс.	0.05	3	ГХ, ГХМС по диметилэтаноламину	"
376	Замасливатель М-11 смесь **диоктилсебацината**, генапола УХ-080, генапола GS-080, оксифоса Б-1	токс.	0.01	3	расчет	"
377	"Зелек-Супер", галоксифоп-R-метил *Гербицид* **R-Метил-2[4-(3-хлор-5-трифторметил-2-пиридил-окси)феноксиJпропионат** д.в. $C_{16}H_{13}ClF_3NO_4$ 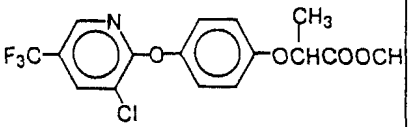	токс.	0.001	2	ВЭЖХ по д.в.	Д-2 1994 г.
378	Зетаг-64* (катионный флокулянт, производное полиакриламида)	токс.	0.002	2	расчет	Перечень 1995 г.
379	И-1-А * (смесь высших синтетических алкилпиридинов)	токс.	отсутствие (менее 0.00001)	1	ВЭЖХ	"

Продолжение табл. 2

№ п/п	Вещество	ЛПВ	ПДК, мг/л	Класс опасности	Метод анализа Контролируемый показатель	Документ утверждения ПДК
380	Иввиоль-3, (смесь изомеров **три-*орто*-ксиленилфосфатов**) 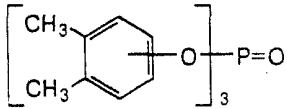	токс.	отсутствие (0.00001)	1	ВЭЖХ	Перечень 1995 г.
381	**Изобутилен, 2-метилпропен** C_4H_8 $(CH_3)_2C=CH_2$	токс.	0.03	4	ГХ, ГХМС	"
382	***Изобутиловый спирт*, 2-метилпропанол-1** $C_4H_{10}O$ $(CH_3)_2CHCH_2OH$	токс.	2.4	4	ГХ, ГХМС	"
383	**Изопрен, 2-метилбутадиен-1,3** C_5H_8 $CH_2=C(CH_3)-CH=CH_2$	сан.-токс.	0.01	3	ГХ, ГХМС	"
384	**4,6-*бис*(Изопропиламино)-2-(N-метил-N-цианамино)-1,3,5-триазин** д.в. Метазин *Гербицид* $C_{11}H_{19}N_7$ 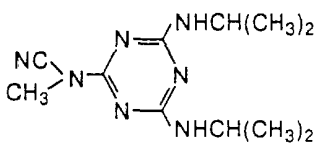	орг.	1.0	4	ВЭЖХ	"

Продолжение табл. 2

№ п/п	Вещество	ЛПВ	ПДК, мг/л	Класс опасности	Метод анализа Контролируемый показатель	Документ утверждения ПДК
385	**4,6-*бис*(изопропиламино)-2-этилтио-1,3,5-триазин** д.в. Котофор *Гербицид* $C_{11}H_{21}N_5S$ 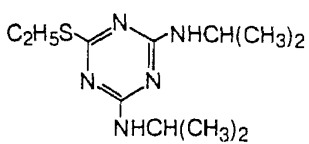	токс.	0.0003	2	ГХ, ГХМС ВЭЖХ	Перечень 1995 г.
386	**Изопропилацетат, изопропиловый эфир уксусной кислоты** $C_5H_{10}O_2$ 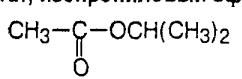	сан.-токс.	0.1	4	ГХ, ГХМС	"
387	**Изопропилбензол, кумол** C_9H_{12} 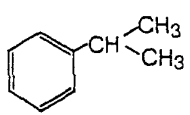	орг.	0.1	3	ГХ, ГХМС	"
388	**3-Изопропилбензол -2,1,3-тиазинон-4-диоксид-2,2** д.в. Базагран *Гербицид* $C_{10}H_{12}N_2O_3S$ 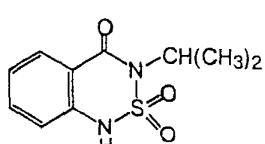	токс	1.4	4	ВЭЖХ	"

Продолжение табл. 2

№ п/п	Вещество	ЛПВ	ПДК, мг/л	Класс опасности	Метод анализа Контролируемый показатель	Документ утверждения ПДК
389	**Изопропил бромистый, 2-бромпропан** C_3H_7Br $(CH_3)_2CHBr$	токс.	3.0	4	ГХ, ГХМС	Д-1 1993 г.
390	**Изопропил-2-*втор*бутил-4,6-динитрофенилкарбонат** д.в. Акрекс *Фунгицид* $C_{14}H_{18}N_2O_7$ 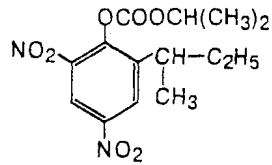	токс.	отсутствие (0.00001)	1	ГХ, ГХМС, ВЭЖХ	Перечень 1995 г.
391	**2-(4-Изопропил-4-метил-5-оксо-2-имидазолин-2-ил)-*никотиновой кислоты изопропиламинная соль*** д.в. Арсенал *Гербицид* $C_{13}H_5N_3O_3 \cdot C_3H_9N$ 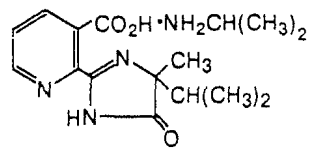	токс.	0.0001	3	ГХ, ГХМС, ВЭЖХ	"
392	**2-(4-Изопропил-4-метил-5-оксо-2-имидазолин-2-ил)-хинолин-3-карбоновая кислота** д.в. Скептер *Гербицид* $C_{17}H_{17}N_3O_3$ 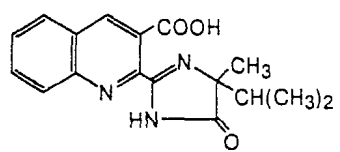	сан.-токс.	0.1	3	ГХ, ГХМС, ВЭЖХ	"

№ п/п	Вещество	ЛПВ	ПДК, мг/л	Класс опасности	Метод анализа Контролируемый показатель	Документ утверждения ПДК
393	**Изопропиловый спирт, пропанол-2, изопропанол** C_3H_8O $(CH_3)_2CHOH$	токс.	0.01	3	ГХ, ГХМС	Перечень 1995 г.
394	**N-Изопропил-2-хлорацетанилид** д.в. Рамрод *Гербицид* $C_{11}H_{14}ClNO$ 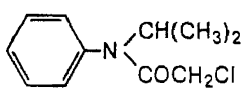	токс. токс.	отсутствие (0.00001) 0.001**	1 1	ГХ, ГХМС, ВЭЖХ	"
395	**Изопропилциклогексан,** гидрокумол C_9H_{18} 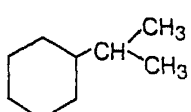	токс.	0.005	2	ГХ, ГХМС	"
396	**N-(Изопропоксикарбонил)-О-(4-хлорфенилкарбамоил)-этаноламин** д.в. Картолин-2 — 20% д.в. *Биостимулятор* $C_{13}H_{17}ClN_2O_4$ 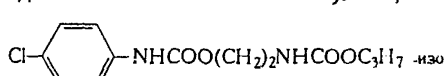	токс.	0.001		ВЭЖХ	"
397	Ингибитор коррозии металлов БВ(икс) — 50% водный раствор смеси моно- и дикарбоксифосфатов*	токс.	0.001	3	расчет	"
398	Ингибитор коррозии металлов И-21-Д*	токс.	0.0001	1	расчет	"

Продолжение табл. 2

№ п/п	Вещество	ЛПВ	ПДК, мг/л	Класс опасности	Метод анализа Контролируемый показатель	Документ утверждения ПДК
399	Ингибитор коррозии ИКБ-4АФ **2-(N,N-ди-β-гидроксиэтил)аминоэтилфосфат** $C_6H_{16}NO_6P$ 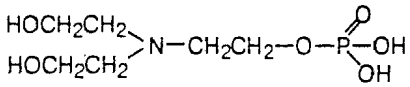	сан.	0.3	4	ВЭЖХ	Перечень 1995 г.
400	Ингибитор коррозии металлов ИКБ-2-2 Состав: керосин — 50%, смесь солей аминоамидов и имидазолинов с жирными кислотами талловых масел — 50% $RCONH(CH_2)_2NH(CH_2)_2NH_2 \cdot R_1COOH$ 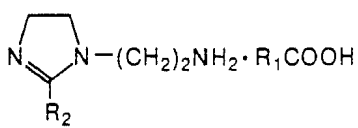 $R_1=C_nH_{2n+1}$, n=12 - 20	токс.	0.005	3	расчет	"
401	Ингибитор коррозии металлов Состав: ИКБ-4АФ (см. 399), ОП-7 (см. 729)	токс.	0.02	3	расчет	"
402	Ингибитор коррозии металлов ИКБ-6-2 Состав: **N-Ацилтриэтилентриамин** — 50%, $RCONH(CH_2)_2NH(CH_2)_2NH_2$ $R=C_nH_{2n+1}$, n=12 - 20 **этанол** — 50%	токс.	0.0001	1	расчет	"

Продолжение табл. 2

№ п/п	Вещество	ЛПВ	ПДК, мг/л	Класс опасности	Метод анализа Контролируемый показатель	Документ утверждения ПДК
403	Ингибитор коррозии металлов ИКБ-8* Состав: продукт конденсации **моноэтаноламина** (см. 623) и жирных кислот — 50%, вода — 42.5%	сан.-токс.	0.01	3	расчет	Перечень 1995 г.
404	Ингибитор коррозии металлов ИКН-4* (водная эмульсия водорастворимых и водонефтерастворимых ПАВ)	токс.	0.05	3	расчет	"
405	Ингибитор коррозии Инкредол-1 Состав: **этиленгликоль** — 7–9%, **мочевина** 15–18%, **аммиак водный** — 10–13%, ингибитор коррозии КП-1 — 0.1–0.3%, **нитрилотриметилфосфоновая кислота** — 28–32%	токс.	0.06	3	расчет	"
406	Ингибитор коррозии ИБС-50 Состав: **нитрилотриметилфосфоновая кислота, фосфористая кислота**	сан.-токс.	0.1	3	расчет ВЭЖХ по компонентам	"
407	Ингибитор коррозии ПБ-5 Состав: продукт конденсации **анилина с уротропином (гексаметилентетрамином), соляная кислота**	токс.	0.002	2	расчет ГХ, ГХМС по анилину	"
408	Ингибитор отложения минеральных солей ИОМС-1 (водный раствор **натриевых солей аминометилфосфоновых кислот**, в т.ч. **нитролотриметилфосфоновой**)	токс.	0.1	4	расчет ВЭЖХ	"

Продолжение табл. 2

№ п/п	Вещество	ЛПВ	ПДК, мг/л	Класс опасности	Метод анализа Контролируемый показатель	Документ утверждения ПДК
409	Ингибитор отложения минеральных солей ИСТ-1 Состав: **оксиэтилидендифосфоновая кислота,** ОЭДФ — 22%; **этиленгликоль** — 40%; **тиомочевина** — 0.1%; *катапин*, ***алкилбензилпиридинийхлорид*** — 0.5%; вода — 37.4%	токс.	0.1	3	расчет ГХ, ГХМС, ВЭЖХ по кислоте и этиленгликолю	Перечень 1995 г.
410	**Индий** In Данные по ПДК в Главрыбводе					"
411	*Инсектин**	токс.	10.0	4	расчет	"
412	**Иод — анион**	токс. токс	0.4 0.2** дополн. к естественному содержанию иодидов	4 4	титрометрия, ионная хроматография, электрохимия, колориметрия	Д-1 1996 г. Перечень 1995 г.
413	**Иодид калия** KI	токс.	0.5 0 4 в пересчете на I^-	4	титрометрия, ионная хроматография, электрохимия, колориметрия по I^-	Д-1 1996 г.
414	ИППС-1М (антикоррозийный состав из продуктов переработки нефти на основе спецбитума ТУ5-88 АЦИК 440 327.00 НТУ*)) Сброс в водоем регламентированных остатков воды с отходами ингибиторного состава после обработки емкостей запрещается	сан.-токс	0.1	3	расчет, гравиметр на сумму нефтепродуктов, ГХ, ГХМС, ВЭЖХ по компонентам	Перечень 1995 г.

Продолжение табл. 2

№ п/п	Вещество	ЛПВ	ПДК, мг/л	Класс опасности	Метод анализа Контролируемый показатель	Документ утверждения ПДК
415	ИСБ-М-смесь (маточный раствор для получения нитрилотриметилфосфоновой кислоты) Состав: **нитрилотримитилфосфоновая кислота 25–30%;** **фосфористая кислота 7–9%;** ингибитор коррозии КАИ-1	токс.	0.1	3	расчет, ВЭЖХ по компонентам	Перечень 1995 г.
416	К-100 (гомополимер ***метилсульфата диметиламиноэтил-метакрилата)*** 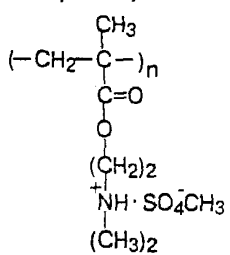	токс.	0.0001	2	расчет ГХ, ГХМС по метилсульфоновой к-те, мономеру, диметилсульфату, диметиламину	"
417	К-131-35, катионный флокулянт на основе **акриламида и *диметиламиноэтилметакрилата*** 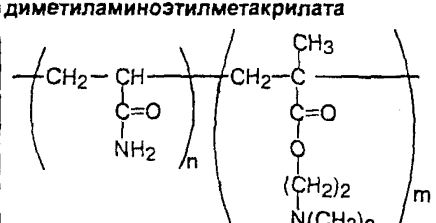	токс.	отсутствие (0.00001)	1	расчет ГХ, ГХМС, ВЭЖХ по мономерам	"

Продолжение табл. 2

№ п/п	Вещество	ЛПВ	ПДК, мг/л	Класс опасности	Метод анализа Контролируемый показатель	Документ утверждения ПДК
418	**Кадмий**[1] Cd	токс. токс.	0.005; 0.01**	2 2	ИСП,ААС	Перечень 1995 г.
419	**Калий**[1] K	сан.-токс. токс.	50 10 для водоемов с минерализацией до 100 мг/л, 390** при 13–18‰	4э	ИСП, ААС	"
420	**Калия гексафторцирконат** (ГФЦ) $K_2Zr_2F_6$	токс.	0.01	3	ионная хроматография по ZrF_6^{3-}	"
421	**Калия карбонат, углекислый калий**, поташ K_2CO_3 Сброс в водоем до полного завершения процесса гидролиза запрещен	–	–	–	–	"
422	**Калия пиросульфит, метабисульфит калия** $K_2S_2O_5$	токс.	2.6 по веществу 1.7 в пересчете на $S_2O_5^{2-}$	4	ионная хроматография по $S_2O_5^{2-}$	"

Продолжение табл. 2

№ п/п	Вещество	ЛПВ	ПДК, мг/л	Класс опасности	Метод анализа Контролируемый показатель	Документ утверждения ПДК
423	**Калия-хрома сульфата додекагидрат**, хромокалиевые квасцы $KCr(SO_4)_2 \cdot 12H_2O$	токс.	0.1 по веществу 0.07 в пересчете на Cr^{3+}	3	ААС, ИСП по Cr^{3+}	Перечень 1995 г.
424	**Кальциевый комплекс 1-оксиэтилидендифосфоновой кислоты** $C_2H_4Ca_2O_7P_2 \cdot nH_2O$ 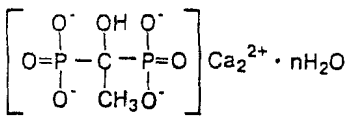 $Ca_2^{2+} \cdot nH_2O$	сан.-токс.	0.9	4	расчет ВЭЖХ, ААС	"
425	**Кальций**[1] Ca	сан.-токс. токс.	180.0 610** при 13–18‰	4э 4э	ААС,ИСП	"
426	**Кальция оксид CaO** Сброс в водоем до полного завершения процесса гидролиза запрещен					"
427	КАМП (комплексный антистатический моющий препарат) Состав: водный раствор моющего препарата ИМФ-1, антистатический компонент, полиакриламид, сульфат и силикат натрия	токс.	0.5**	4	расчет	"

Продолжение табл. 2

№ п/п	Вещество	ЛПВ	ПДК, мг/л	Класс опасности	Метод анализа Контролируемый показатель	Документ утверждения ПДК
428	Камфен ГОСТ 15039-69 Состав: камфен — 85%, $C_{10}H_{16}$ 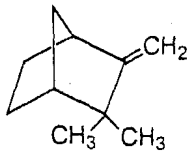 **трициклен** — 13.8%, $C_{10}H_{16}$ 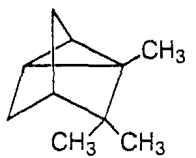 неидентифицированное вещество — 12%	токс.	0.25	4	ГХ, ГХМС по компонентам	Перечень 1995 г.
429	**Канифоль солевая**	токс.	0.01	4	расчет	"
430	**Канифоль солевая с сульфатом алюминия** (комплекс)	токс.	0.05	4	расчет	"
431	**Канифоль** экстракционная, модифицированная, *осветленная*, ТУОМ-33-75	сан.-токс.	0.1	4	расчет	"
432	Канифольная антивибрационная смазка, КАВС-45	токс.	0.08	4	расчет	"
433	Каолиновое волокно, стекловолокно	токс.	0.03	4	гравиметр., ААС	"

Продолжение табл. 2

№ п/п	Вещество	ЛПВ	ПДК, мг/л	Класс опасности	Метод анализа Контролируемый показатель	Документ утверждения ПДК
434	**Капролактам, лактам ε-аминокапроновой кислоты, 2-оксогексаметиленимин** $C_6H_{11}NO$ 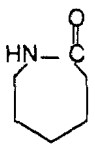	токс.	0.01	3	ГХ, ГХМС	Перечень 1995 г.
435	Каратан *Фунгицид* Смесь изомеров в соотношении 1 : (2-2.5): **2,6-динитро-4-(1-метилгептил)фенилкротонат** $C_{18}H_{24}N_2O_6$ 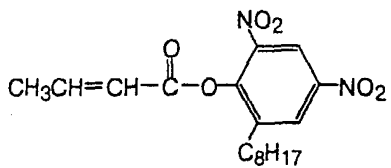 **2,4-динитро-6-(1-метилгептил)фенилкротонат** 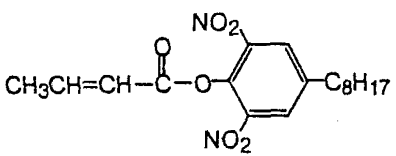	токс.	отсутствие (0.00007)	1	ГХ, ГХМС, ВЭЖХ	"
436	Карбамидная смола КС-35 ТУ 6-05-011-18-77 продукт поликонденсации **мочевины, формальдегида, полиэтиленполиаминов** свободный **формальдегид** < 3.5%	токс.	5.0	4	Расчет ГХ, ГХМС по формальдегиду	"

Продолжение табл. 2

№ п/п	Вещество	ЛПВ	ПДК, мг/л	Класс опасности	Метод анализа Контролируемый показатель	Документ утверждения ПДК
437	Карбанокс ФТ-15 Состав: **моно- и диэфиры жирных кислот и полиэтиленгликоля** $RCOO(CH_2CH_2O)_mH$, $RCOO(CH_2CH_2O)_nCOR$ $R=C_nH_{2n+1}$, n=17 - 20 **полиэтиленгликоль** $HO(CH_2CH_2O)_kH$	токс.	0.5	3	расчет	Перечень 1995 г.
438	Карбозолин*	токс.	0.01	2	расчет	"
439	Карбозолин СПД-3*, четвертичная соль алкилимидазолина	токс.	0.003	3	расчет	"
440	**Карбоксиметилцеллюлоза**-500	токс.	12.0**	4	расчет	"
441	Карбоксин (витавакс) Состав: карбоксин, **2,3-дигидро-6-метил-5-фенилкарбамоил-1,4-оксатиин** д.в. — 96% $C_{12}H_{13}NO_2S$ 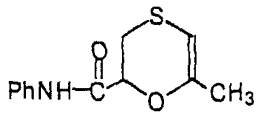 примеси: **анилин, ацетоацетанилид, хлорацето-ацетанилид** — 4%	токс.	0.02	4	ГХ, ГХМС по карбоксину	Д-1 1996 г.
442	Карболигносульфонат пековый (комплексный реагент-стабилизатор глинистых буровых растворов, КЛСП-1) Состав: пек талловый — 43% (см. 742); лигносульфонаты — 42%; карбоксиметилцеллюлозы натриевая соль — 10%; едкий натр — 5%	токс.	0.4	3	расчет	Перечень 1995 г.

Продолжение табл. 2

№ п/п	Вещество	ЛПВ	ПДК, мг/л	Класс опасности	Метод анализа Контролируемый показатель	Документ утверждения ПДК
443	Карбомол, мочевино-формальдегидный предконденсат $C_3H_4N_2O_3$ 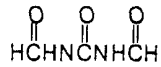	орг.	1.0	4	ВЭЖХ	Перечень 1995 г.
444	Карбомол ЦЭМ *, метильное производное этиленмочевины	сан.-токс.	0.01	3	расчет	"
445	Карибу *Гербицид* Состав: трифлусульфуронметил, **метил-2,4-диметиламино-6-(2,2,2-трифторэтоксил)сульфамоилтолуат**, $C_{17}H_{19}F_3N_6O_6S$ д.в. — 50%; **силикат магния** — 15.3%; **лигносульфат натрия** — 15%; **сахароза** — 15% **диэтилсульфосукцинат натрия** — 2%	сан.	1.0	4	ВЭЖХ по д.в.	Д-1 1996 г.
446	Кариер-грюнау* (производные нафталина)	токс.	0.001	2	расчет	Перечень 1995 г.
447	Кармидол Состав: мочевина — 75% CH_4N_2O NH_2CONH_2 жирные спирты — 25% $C_nH_{2n+1}OH$, $n = 10-20$	токс.	0.05** при 34‰	4	расчет ГХ, ГХМС по спиртам	"
448	**Каротин, β-каротин,** провитамин А ($C_{40}H_{56}$) (масляный препарат с содержанием д.в. 5–10 г/кг)	сан.	1.0	4	расчет ВЭЖХ	"

Продолжение табл. 2

№ п/п	Вещество	ЛПВ	ПДК, мг/л	Класс опасности	Метод анализа Контролируемый показатель	Документ утверждения ПДК
449	Каротин микробиологический ($C_{40}H_{56}$) с содержанием д.в. от 10 до 45 г/кг	сан.-токс.	0.05	4	расчет ВЭЖХ	Перечень 1995 г.
450	Каротиново-лилидный препарат (д.в.- β- каротин от 0.8 до 2 г/кг)	сан.	1.0	4	расчет ВЭЖХ	"
451	Картоцид 50% с.п. [2] *Фунгицид* Состав: трикапролактам меди (II) дихлорид, моногидрат д.в.; **капролактам** — 45.5% (см. 434); **медь (II)** — 6.5%	токс.	0.02	3	ГХ, ГХМС по капролактаму; ААС, ИСП по меди	Д-3 1998 г.
452	Каталин ТУ-601-1026-75 **Алкилбензилпиридиний хлорид** 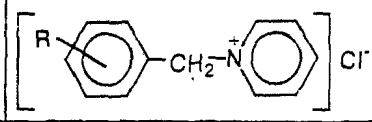	токс.	0,0007	1	ВЭЖХ	Перечень 1995 г.
453	Клейстер катионного поликомплекса крахмала Состав: крахмал картофельный, ГОСТ 7699-78, 3г; **полидиметилдиаллиламмоний хлорид**, ВПК-402 ТУ 6-05-2009-86 (см. 170), 0.06 г вода, 100 г	токс.	0.02	3	расчет	"
454	Клейстер катионного эфира крахмала, 3% Состав: картофельный крахмал, 3,58 г; дистиллированная вода, 100 г. Есть добавка диэтилового эфира	токс.	0.1	4	расчет ГХ, ГХМС по эфиру	"

Продолжение табл. 2

№ п/п	Вещество	ЛПВ	ПДК, мг/л	Класс опасности	Метод анализа Контролируемый показатель	Документ утверждения ПДК
455	**Кобальт** [1] Co	токс. токс.	0.01 0.005**	3	ААС, ИСП	Перечень 1995 г.
456	**Кобальта оксид** Co_3O_4	токс.	0.1 по веществу или 0.05 по Co	4	ААС, ИСП анализ проводится по осадку	"
457	Комманд *Гербицид* Состав: кломазон, **2-(2-хлорбензил)-4,4-диметил-1,2-оксазолидин-3-он** д.в. — 47% $C_{12}H_{14}ClNO_2$ 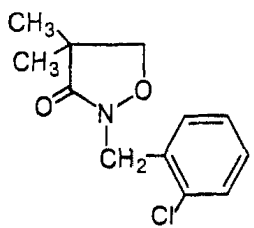 прилипатель — 7% ксилен — 8% ароматический растворитель — 20% **бутанол** — до 100%	токс.	0.01	3	ГХ, ГХМС, ВЭЖХ по кломазону	Д-1 1996 г.
458	Комплексное органоминеральное удобрение (КОМ) Состав: окисленный лигнин — 13%; **калий азотнокислый** — не более 13%; **дигидрофосфат калия** — более 18%; **дигидрофосфат аммония** — более 30%; **карбонат аммония** — более 20%	сан.-токс.	0.1	4	расчет, анализ на P и N	Д-2 1994 г.

Продолжение табл. 2

№ п/п	Вещество	ЛПВ	ПДК, мг/л	Класс опасности	Метод анализа Контролируемый показатель	Документ утверждения ПДК
459	Корексит — 7664 *Диспергент* Состав: **оксиэтилированные жирные кислоты**, 30% **изопропиловый спирт**, 62% **вода**, 8%	токс.	0,2	4	ГХ, ГХМС по изопропанолу	Перечень 1995 г.
460	Корексит 7664 в нефти *Диспергент* Состав: коррексит 7664 (см. 459) — 10%, нефть — 90%	токс.	0.002	3	расчет	"
461	Корексит 9527 *Диспергент*	токс.	0.05**	4	расчет	"
462	Кормогризин *Бакпрепарат*	сан.-токс.	0.12	4	расчет	"
463	Корнецин *Бакпрепарат*	токс.	0.1	4	расчет	"
464	Краситель активный черный К*	сан.	0,5	4	колориметрия	"
465	Краситель активный ярко-зеленый 4ЖШ, ТУ 6-14-950-77*	сан.	0,1	3	колориметрия	"
466	Краситель активный ярко-красный 5СХ	сан.	0.25	4	ВЭЖХ, колориметрия	"
467	Краситель вофолан зеленый 5GL	токс.	0.1	4	ВЭЖХ, ААС, ИСП	"
468	Краситель вофолан коричневый BL*	токс.	0,1	4	колориметрия	"
469	Краситель глубокочерный СВ для алюминия, 17 — 20% водный раствор Состав: черный СВ для алюминия — 85%; активный красно-коричневый КТ — 15%	токс.	0.8	4	колориметрия	Д-3 1995 г.
470	Краситель дисперсный алый Ж	токс.	0.007	3	колориметрия	Перечень 1995 г.

Продолжение табл. 2

№ п/п	*Вещество*	ЛПВ	ПДК, мг/л	Класс опасности	Метод анализа Контролируемый показатель	Документ утверждения ПДК
471	Краситель дисперсный желтый прочный 2К $C_{12}H_9N_3O_5$ 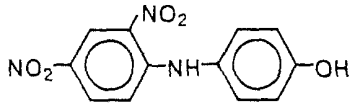	токс.	0,1	3	ВЭЖХ, ГХ, ГХМС, колориметрия	Перечень 1995 г.
472	Краситель дисперсный коричневый Состав: краситель дисперсный синий краситель дисперсный красно-коричневый краситель дисперсный желтый прочный 2К (или 4К)	токс.	0.06	3	ВЭЖХ, колориметрия	"
473	Краситель дисперсный сине-зеленый **1,4-*бис*(β-гидроксиэтиламино)-5,8-дигидрокси-антрахинон** $C_{18}H_{18}N_2O_6$ 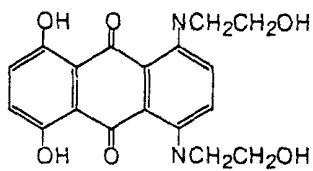	токс.	0.003	3	ВЭЖХ, колориметрия	"
474	Краситель дисперсный синий К **1-метиламино-4-β-гидроксиэтиламиноантрахинон** $C_{17}H_{16}N_2O_3$ 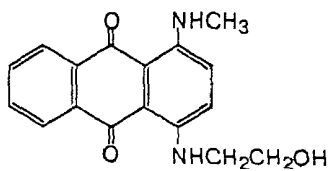	токс.	0.002	3	ГХ, ГХМС, ВЭЖХ	"

Продолжение табл. 2

№ п/п	Вещество	ЛПВ	ПДК, мг/л	Класс опасности	Метод анализа Контролируемый показатель	Документ утверждения ПДК
475	Краситель катионный синий — 19	токс.	0.005	2	колориметрия	Д-1 1993 г.
476	Краситель кислотный желтый светопрочный $C_{16}H_{13}N_4O_3Na$ 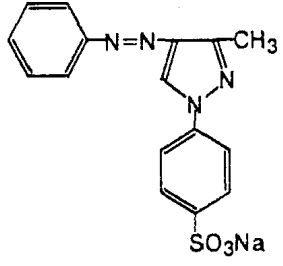	сан.-токс.	0.25	3	ВЭЖХ, колориметрия	Перечень 1995 г.
477	Краситель кислотный черный С	токс.	0.05	3	колориметрия	"
478	Краситель кислотный ярко-синий антрахиноновый $C_{32}H_{28}N_2O_8S_2Na_2$ 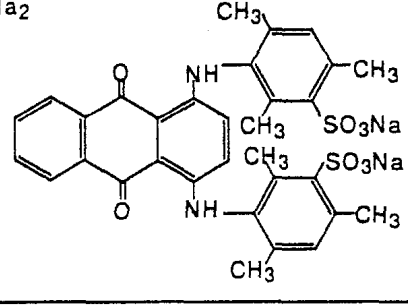	токс.	0.002	2	ВЭЖХ, колориметрия	"

Продолжение табл. 2

№ п/п	Вещество	ЛПВ	ПДК, мг/л	Класс опасности	Метод анализа Контролируемый показатель	Документ утверждения ПДК
479	Краситель красный катионный 18 Состав: **2-хлор-4-нитроазобензол-4-N,N-(этил-β-диметоксиэтил)аммоний ацетат** — 42.4%; **уксусная кислота** — 15%; **этиленгликоль** — 21.4%; моноазокраситель — 1%; вода — 20-21%	токс.	0.06	4	ВЭЖХ *по д.в.*, колориметрия	Д-3 1995 г.
480	Краситель кубовый золотисто-желтый ЖХП	сан.-токс.	0.5	3	колориметрия	Перечень 1995 г.
481	Краситель кубовый тиоиндиго красный С $C_{13}H_8OS_3$ 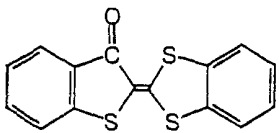	сан.	0.01	4	ВЭЖХ, колориметрия	"
482	*Краситель органический прямой голубой, ТУ 6-14*	токс.	0.01	3	*колориметрия*	"
483	Краситель основной синий К, ТУ 6-14-327-78 $C_{29}H_{32}N_3Cl$ 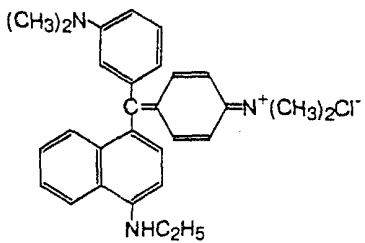	токс.	0.0001	2	ВЭЖХ, колориметрия	"

Продолжение табл. 2

№ п/п	Вещество	ЛПВ	ПДК, мг/л	Класс опасности	Метод анализа Контролируемый показатель	Документ утверждения ПДК
484	Краситель основной фиолетовый К, ГОСТ 22698-77 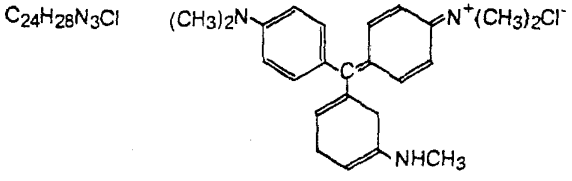	токс.	0.001	2	ВЭЖХ, колориметрия	Перечень 1995 г.
485	Краситель основной ярко-зеленый (оксалат, ТУ 6-14-9175)	токс.	0.0001	2	ВЭЖХ, колориметрия	"
486	Краситель прямой алый, азокраситель, ТУ 6-14-45-75 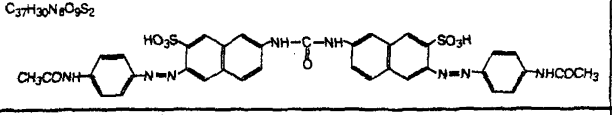	токс.	0.02	3	ВЭЖХ, колориметрия	"
487	Краситель прямой бирюзовый светопрочный К (на основе сульфированного фталоцианина меди)	токс.	0.04	4	ВЭЖХ, колориметрия	"
488	Краситель прямой красный 2С, ГОСТ 21498-76 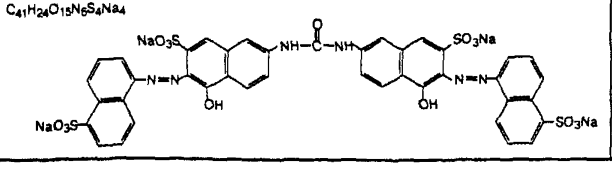	токс.	0.01	4	ВЭЖХ, колориметрия	"

Продолжение табл. 2

№ п/п	Вещество	ЛПВ	ПДК, мг/л	Класс опасности	Метод анализа Контролируемый показатель	Документ утверждения ПДК
489	Краситель прямой оранжевый светопрочный 2Ж, ГОСТ 19102-73, диазокраситель 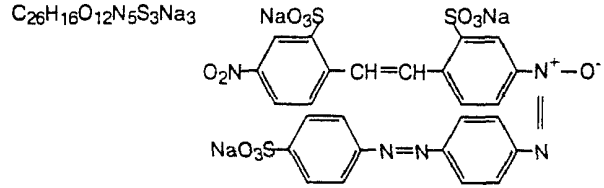	сан.	0.01	4	ВЭЖХ, колориметрия	Перечень 1995 г.
490	Краситель прямой светопрочный синий*	сан.	0,08	2	колориметрия	"
491	Краситель прямой фиолетовый С, ГОСТ 17305-71 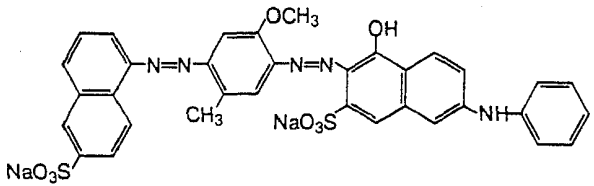	сан.	0.05	4	ВЭЖХ, колориметрия	"
492	Краситель прямой черный 2С*	токс.	0,5	4	колориметрия	"
493	Краситель прямой черный 3	сан.-токс.	0.2	4	колориметрия	"

Продолжение табл. 2

№ п/п	Вещество	ЛПВ	ПДК, мг/л	Класс опасности	Метод анализа Контролируемый показатель	Документ утверждения ПДК
494	Краситель прямой чистоголубой ТУ 6-14-4575 $C_{34}H_{24}O_{16}N_6S_4Na_2K_2$ 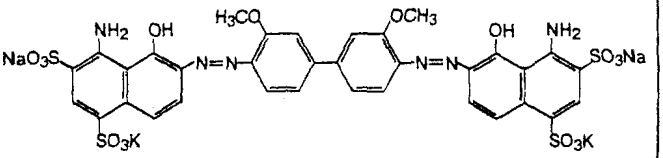	сан.-токс.	0.01	4	ВЭЖХ, колориметрия	Перечень 1995 г.
495	Краситель хромовый черный О $C_{23}H_{15}N_6O_9SNa$ 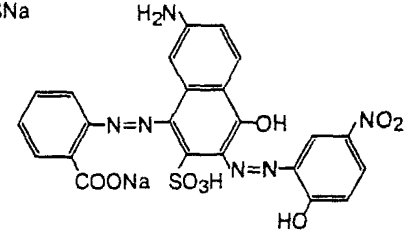	токс.	0.03		ВЭЖХ, колориметрия	"
496	Красящие компоненты ЗП-10 м *	сан.-токс.	0.1 в присутств. орган. веществ в стоках. В отсутствие норматив для взвешен. частиц	3	расчет	"

Продолжение табл. 2

№ п/п	Вещество	ЛПВ	ПДК, мг/л	Класс опасности	Метод анализа Контролируемый показатель	Документ утверждения ПДК
497	***орто*-Крезоксиуксусной кислоты триэтаноламинная соль** д.в. Крезацин *Регулятор роста растений* 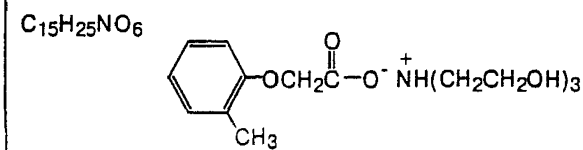	сан.-токс.	0.1	3	ГХ, ГХМС	Перечень 1995 г.
498	***орто*-Крезол, *орто*-метилфенол, 2-метилфенол** C_7H_8O 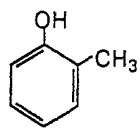	токс.	0.003	2	ГХ, ГХМС, ВЭЖХ	"
499	Кремнеземное стекловолокно КВ-11	токс.	0.1	4	гравиметр., ААС	"
500	**Кротоновый альдегид, бутен-2-аль** C_4H_6O $CH_3CH{=}CHCHO$	токс.	0.01	4	ГХ, ГХМС	"
501	**Ксантановая смола** (бактериальный полисахарид) ИДВИС, Вальбио П [2)]	токс.	5,0	4	Расчет	Д-4 1995 г.

Продолжение табл. 2

№ п/п	Вещество	ЛПВ	ПДК, мг/л	Класс опасности	Метод анализа Контролируемый показатель	Документ утверждения ПДК
502	***орто*-Ксилол, ксилол, 1,2-диметилбензол** C_8H_{10} 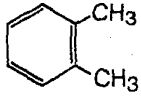	орг.	0.05	3	ГХ, ГХМС	Перечень 1995 г.
503	КССБ, конденсированная сульфат-спиртовая барда (компонент бурового раствора)	токс.	12.0** при 10-13‰	4	расчет	"
504	"Кубань"* *Регулятор роста растений*	токс.	0.1	4	расчет	Д-2 1994 г.
505	Кубовые остатки производства бутанола (КОПБ) *(смесь спиртов, альдегидов и углеводородов)	токс.	0.5	4	расчет ГХ, ГХМС, ВЭЖХ по компонентам	Перечень 1995 г.
506	Курцат Р *Фунгицид* Состав: цимоксанил, **N-(2-метоксимино-2-цианоацетил)-N'-этилмочевина** д.в. — 4.2% (см. 612); хлорокись меди, **комплекс гидроксида и хлорида меди, гидрат** д.в. — 70%; смачивающие, дисперсионые добавки — 10%; каолин — 15%	токс.	0.001	2	ГХ, ГХМС, ВЭЖХ по д.в.	Д-1 1996 г.
507	Кюмене смола*, **полиаминоэтилхлоргидриновая смола** $Cu_2(OH)_3Cl$	токс.	0.1	4	расчет	Перечень 1995 г.

Продолжение табл. 2

№ п/п	Вещество	ЛПВ	ПДК, мг/л	Класс опасности	Метод анализа Контролируемый показатель	Документ утверждения ПДК
508	Лайма *Регулятор роста растений* **Кальциевая соль 1-(2-хлорэтоксикарбонилметил)-нафталин-3-сульфокислоты** д.в. $C_{28}H_{24}O_{10}S_2Cl_2Ca$ 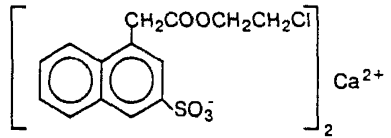	токс.	0.004	2	ВЭЖХ, ААС	Перечень 1995 г.
509	Лайма А-5 *Регулятор роста растений* **Магниевая соль 1-(этанолкарбамидметил)-нафталин-3-сульфокислоты** д.в. $C_{28}H_{30}N_4O_{10}S_2Mg$ 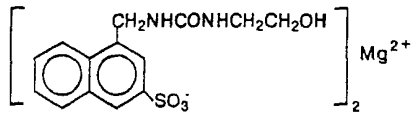	токс.	0.0004	2	ВЭЖХ, ААС	"
510	Лак битумный* (смесь)	токс.	5.0	4	расчет	"
511	Лак кремнийорганический*, КО-926	токс.	0.05	4	расчет	"
512	Лак пекосмоляной* (смесь)	токс.	1.0	4	расчет	"
513	Лакрис-20 марка А **Натрий моноэтаноламинная соль сополимера метилметакрилата с метакриловой кислотой** 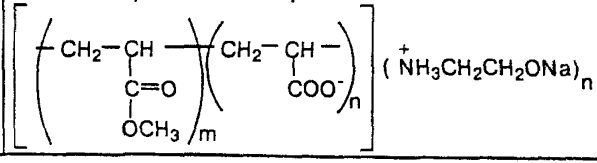	токс.	0.05	4	расчет, ГХ, ГХМС, ВЭЖХ по мономерам и этаноламину	"

Продолжение табл. 2

№ п/п	Вещество	ЛПВ	ПДК, мг/л	Класс опасности	Метод анализа Контролируемый показатель	Документ утверждения ПДК
514	Лакрис-20 марка Б **Натриевая соль** сополимера **метилметакрилата с метакриловой кислотой** 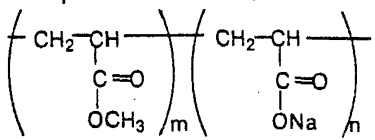	токс.	0.01	4	расчет, ГХ, ГХМС, ВЭЖХ по мономерам и ААС на Na	Перечень 1995 г.
515	Лакрис-95 Сополимер эмульсионный **метилметакрилата с бутилакрилатом** 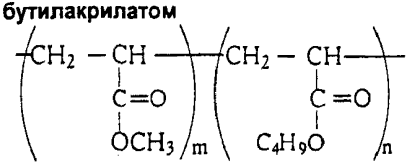	токс.	0.05	4	расчет, ГХ, ГХМС, ВЭЖХ по мономерам	"
516	Лапроксид 503 **Триглицидиловый эфир полиоксипропилентриола** 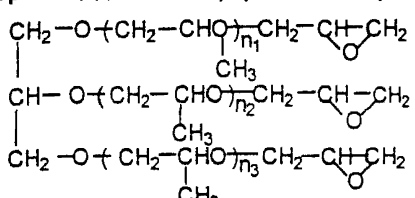 $n_1 + n_2 + n_3 = 4$ м.в. 500	токс.	0.1	4	ВЭЖХ	"

Продолжение табл. 2

№ п/п	Вещество	ЛПВ	ПДК, мг/л	Класс опасности	Метод анализа Контролируемый показатель	Документ утверждения ПДК
517	Лапрол 503 **Полиоксипропилированный глицерин** 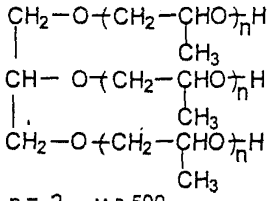 n = 2 м.в.500	сан.-токс.	0.1	4	ВЭЖХ	Перечень 1995 г.
518	Лапрол 805 **Полиоксипропиленпентол** 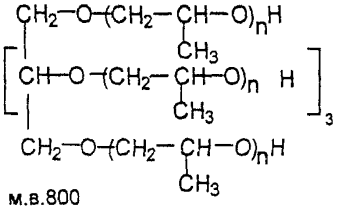 м.в.800	сан.-токс.	0.1	4	расчет, ГХ, ГХМС, ВЭЖХ	"

Продолжение табл. 2

№ п/п	Вещество	ЛПВ	ПДК, мг/л	Класс опасности	Метод анализа Контролируемый показатель	Документ утверждения ПДК
519	Лапрол 2502 Продукт присоединения **оксиэтилена и оксипропилена к 1,2-пропиленгликолю** 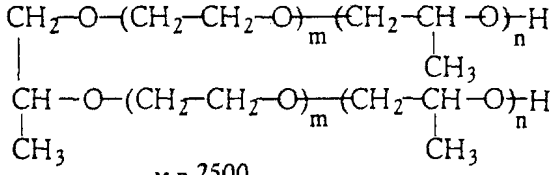 м.в.2500	токс.	0.25	4	расчет, ВЭЖХ. ГХ, ГХМС по этиленгликолю и пропиленгликолю	Перечень 1995 г.
520	Лапрол 3003 **Полиокспропилентриол** 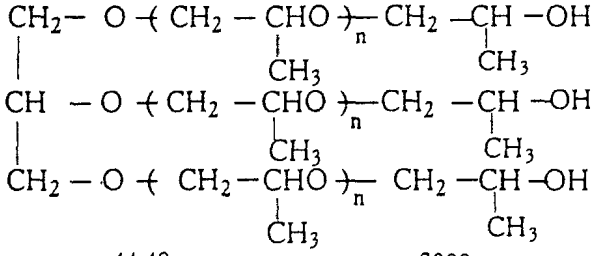 n=14-18 м.в. 3000	токс.	0.03	4	ВЭЖХ	"

Продолжение табл. 2

№ п/п	Вещество	ЛПВ	ПДК, мг/л	Класс опасности	Метод анализа Контролируемый показатель	Документ утверждения ПДК
521	Лапрол 5003-2Б-10 **Полиалкилированный глицерин** 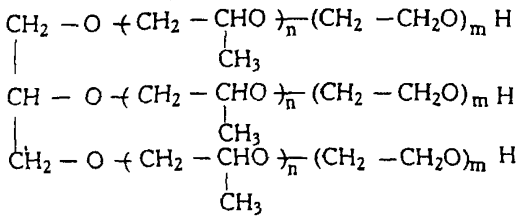 n = 23 - 27 ; m = 3 - 4 м.в.5000	токс.	0.02	4	ВЭЖХ	Перечень 1995 г.
522	Лапрол 294 **Тетраоксипропилированный этилендиамин, N-тетраизопропанолэтилендиамин** 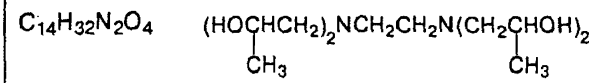	токс.	0.02	4	ВЭЖХ	"
523	Ласет-1 Состав: **этаноламин**  **Бензтриазол** 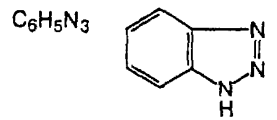	токс.	0.05	3	расчет, ГХ, ГХМС, ВЭЖХ	"

Продолжение табл. 2

№ п/п	Вещество	ЛПВ	ПДК, мг/л	Класс опасности	Метод анализа Контролируемый показатель	Документ утверждения ПДК
524	Ласет-2 Состав: **бензтриазол** — 10% (см. 523) **олеат калия** — 20%, $C_{17}H_{33}COOK$ вода — 70%	токс.	0.05	3	ГХ, ГХМС, ВЭЖХ	Перечень 1995 г.
525	Латекс БС-85М*	токс.	0.5	3	расчет	"
526	Латекс синтетический*	рыбохоз.	1.6	3	расчет	"
527	Латекс СКН-40 ИХМ бутаннитрильный*	токс.	0.1	4	расчет	"
528	Латекс сополимера **винилиденхлорида, бутилакрилата и итаконовой кислоты** ВД БАИК 73Е-ПАЛ	токс.	0.01	4	расчет, ГХ, ГХМС, ВЭЖХ по мономерам	"
529	Латекс сополимера **винилиденхлорида, винилхлорида, бутилакрилата и итаконовой кислоты** ВДВХ БАИК 63Е-ПАЛ	токс.	0.01	4	расчет, ГХ, ГХМС, ВЭЖХ по мономерам	"
530	**Лаурилпиридиний сульфат** $C_{16}H_{28}N\ HSO_4$ 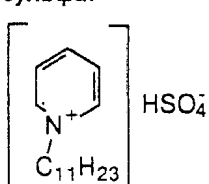 HSO_4^-	сан.	0.001	3	расчет, ВЭЖХ	"

Продолжение табл. 2

№ п/п	Вещество	ЛПВ	ПДК, мг/л	Класс опасности	Метод анализа Контролируемый показатель	Документ утверждения ПДК
531	"Ленок" *Гербицид* Состав: **калиевая соль 2-хлор[N-(4-метокси-6-метил-1,3,5-триазин-2-ил)аминокарбонил]-бензолсульфонамид** д.в. — 85% $C_{12}H_{11}N_5O_4SClK$ 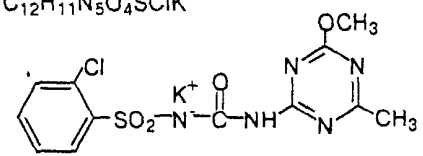 **4-метокси-6-метил-1,3,5-триазин** — 1.5% **2-хлорбензолсульфонамид** — 2.5% вода — 3.5% сульфонол — 7.5%	токс.	0.01	3	ВЭЖХ по д.в.	Д-1 1996 г.
532	Лентагран 640 EC *Гербицид* Состав: пиридат, **3-фенил-6-хлорпиридазинил-4-S-октилтиокарбонат** д.в. — 64% $C_{19}H_{23}N_2O_2SCl$ 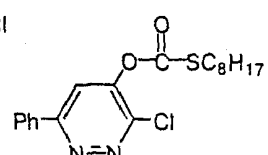 жирные кислоты, растительное масло — 5% **диэтиленгликольдиметиловый эфир** — до 100%	токс.	0.001	3	ВЭЖХ по пиридату	Д-1 1996 г.

Продолжение табл. 2

№ п/п	Вещество	ЛПВ	ПДК, мг/л	Класс опасности	Метод анализа Контролируемый показатель	Документ утверждения ПДК
533	Лентагран Комби *Гербицид* Состав: пиридат, **3-фенил-6-хлорпиридазинил-4-S-октилтиокарбонат** д.в. — 20% $C_{19}H_{23}N_2O_2SCl$ 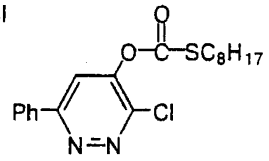 атразин, **2-хлор-4-этиламино-6-изопропиламино-s-триазин** д.в. — 16% (см. 1106) $C_8H_{14}N_5Cl$ 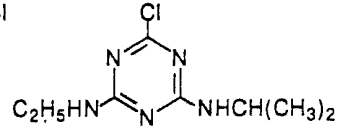 эфир, жирный спирт, полиоксиэтилен — 14% минеральное масло — до 100%	Токс.	0.001	3	ВЭЖХ по пиридату	Д-1 1996 г.
534	Лепидоцид *Бакпрепарат*	токс.	10.0	4	расчет	Перечень 1995 г.
535	**Лецитины, (сложные эфиры аминоспирта холина и диглицеридфосфорных кислот)**	токс.	0.05	4	расчет	"
536	**Лигнин гидролизный** Сорбент-1	сан.	8.0	4	расчет	Д-2 1994 г.

Продолжение табл. 2

№ п/п	Вещество	ЛПВ	ПДК, мг/л	Класс опасности	Метод анализа Контролируемый показатель	Документ утверждения ПДК
537	**Лигнин гидролизный** Сорбент-2	сан.	8.0	4	расчет	Д-2 1994 г.
538	**Лигнин сульфатный**	токс.	2.0	3	расчет	Перечень 1995 г.
539	Лигносвязующий материал комплексный, КЛС (технические лигносульфонаты)	токс.	5.0	3	расчет	"
540	**Лигносульфат аммония, аммонийная соль сульфированного лигнина**	сан.-токс.	1.0	3	расчет	"
541	**Лигносульфонат магния**	токс.	1.0	3	расчет	Д-3 1995 г.
542	**Лигносульфонат натрия**	сан.-токс.	3.0	4	расчет	Д-3 1995 г.
543	**Лигносульфонат натрия** д.в. — 95% Борре-Син Na Дирес -100	сан.-токс. токс	3.0 3.0	4 4	УФ спектрофотометрия	Д-1 1996 г.
544	Лигнотин [2] *Компонент бурового раствора* модифицированный лигносульфонат железа	токс.	1.0 в пересчете на лигносульфоновые кислоты 0,9	4	спектрофотометрия, флуорометрия по лигносульфоно-вым кислотам	Д-2 1997 г.
545	"Лидер", деструктор нефти *Биопрепарат* Rhodococcus maris	токс., органолепт.	0.001 1.7×10^4 кл/мл	4	по титру клеток	Д-1 1996 г.
546	Лизина Е-531 продуцент (штамм)	сан.	100 кл./мл.	4	по титру клеток	Перечень 1995 г.

Продолжение табл. 2

№ п/п	Вещество	ЛПВ	ПДК, мг/л	Класс опасности	Метод анализа Контролируемый показатель	Документ утверждения ПДК
547	Лизина НИТИА-88 продуцент (штамм)	сан.	100 кл./мл.	4	по титру клеток	Перечень 1995 г.
548	Ликонда 24 Состав: **1,4-фенилендиамин** 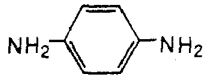 **полисульфат гидроксида хрома,** **нитрат цинка,** **нитрат натрия,** **фторид натрия,** **аминсульфоновая кислота**	токс.	0.07	3	ГХ, ГХМС, ионная хромат., ААС, ИСП	"
549	Лилафлот OS-73OM *ПАВ, флотореагент* Состав: **3-(N-ацетил-N-алкил)аминопропановая кислота** — 54%; 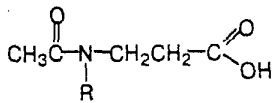 $R = C_nH_{2n+1}$, n=6-16 **N-алкилацетамид** — 8%; карбоновые кислоты — 38%: **абиетиновая** — 5% (см.2), **уксусная** — 3%, **олеиновая** — 10%, **линолевая** — 14%, **линоленовая** — 6%	токс.	0.001	3	расчет, ГХ, ГХМС по компонентам	"

Продолжение табл. 2

№ п/п	Вещество	ЛПВ	ПДК, мг/л	Класс опасности	Метод анализа Контролируемый показатель	Документ утверждения ПДК
550	**Лимонная кислота** $C_6H_8O_7$ 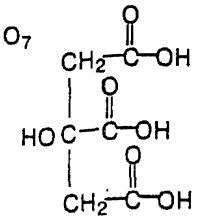	сан.-токс.	1.0	4	ВЭЖХ	Перечень 1995 г.
551	Литейный связующий материал, МЛС (технические лигносульфаты)	токс.	5.0		расчет	"
552	**Литий**[1)] Li	токс.	0,08	4	ААС, ИСП	Д-1 1996 г.
553	**Лития хлорид, литий хлористый** LiCl	токс	0,5 по веществу 0,08 в пересчете на литий	4	ААС, ИСП по литию	Д-1 1996 г.
554	Лонтрим *Гербицид* Состав: клопиралид — 3.5% д.в. (см. 321); **2,4 Д- этилгексиловый эфир, 2,4-дихлорфенокси-уксусной кислоты этилгексиловый эфир** — 36% д.в. (см. 366) хелатирующий агент — 0.5% деионизированная вода — до 100%	сан.-токс.	0.1	3	ГХ, ГХМС, ВЭЖХ по д.в.	Д-1 1996 г.

Продолжение табл. 2

№ п/п	Вещество	ЛПВ	ПДК, мг/л	Класс опасности	Метод анализа Контролируемый показатель	Документ утверждения ПДК
555	Магнафлок Е-10*, анионный флокулянт, производное полиакриламида	токс.	0.01	3	расчет	Перечень 1995 г.
556	**Магний**[1] Mg	сан.-токс. токс.	40.0; 940** при 13-18%	4 4	ААС, ИСП	"
557	**Малеиновый ангидрид, ангидрид этилен-1,2-*цис*-дикарбоновой кислоты** $C_4H_2O_3$ 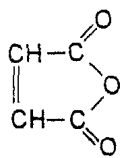	токс.	0.01	4	ГХ, ГХМС	"
558	Марвелан*	токс.	0.01	3	расчет	"
559	**Марганец двухвалентный** Mn^{2+}	токс. токс.	0.01 0.05**	4 4	ААС, ИСП, ионная хроматография, электрохимия	"
560	Масло легкое талловое ТУ–81–05–100–70 Состав: высшие жирные кислоты — 58%, смоляные кислоты < 4%, неомыляемые вещества — 35–37%, окисленные вещества 0.2%	токс.	0.1	4	расчет	"
561	Масло соляровое * (смесь углеводородов)	токс.	0.01	3	расчет, ИК или гравиметрия на сумму УВ	"

Продолжение табл. 2

№ п/п	Вещество	ЛПВ	ПДК, мг/л	Класс опасности	Метод анализа Контролируемый показатель	Документ утверждения ПДК
562	**Масляный альдегид, бутальдегид, бутаналь** C_4H_8O 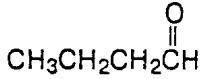	токс.	0.24	4	ГХ, ГХМС	Перечень 1995 г.
563	**Меди сульфат пентагидрат,** медный купорос $CuSO_4 \cdot 5H_2O$	токс.	0.004	3	ИСП, ААС по Cu	"
564	**Медь**[1] Cu	токс. токс.	0.001 0.005**	3 3	ИСП, ААС	"
565	**Мезитилоксид, 4-метил-3-пентан-2-он** $C_6H_{10}O$ 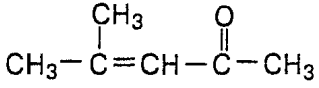	сан.-токс.	0.5	4	ГХ, ГХМС	"
566	**Меламиноформальдегидная смола** 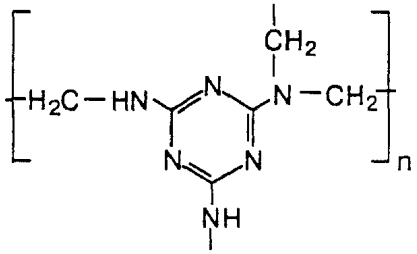	токс.	0.1	3	расчет, ГХ, ГХМС по формальдегиду и меламину	"

Продолжение табл. 2

№ п/п	Вещество	ЛПВ	ПДК, мг/л	Класс опасности	Метод анализа Контролируемый показатель	Документ утверждения ПДК
567	**2-Меркаптобензотиазол** Каптакс $C_7H_5NS_2$ 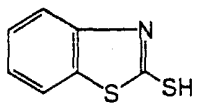	токс.	0.05	4	ГХ, ГХМС, ВЭЖХ	Перечень 1995 г.
568	**Метанол, метиловый спирт** CH_4O CH_3OH	сан.-токс.	0.1	4	ГХ, ГХМС	"
569	Метатион, метилнитрофос, сумитион *Инсектицид* Состав: **О,О-диметил-О-(3-метил-4-нитрофенил)-тиофосфат** — 70%; $C_9H_{12}NO_5PS$. 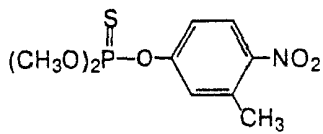 **О,О-диметил-О-(3-метил-6-нитрофенил)-тиофосфат** — 30% 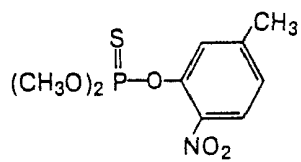	токс.	отсутствие (0.0000001)	1	расчет, ВЭЖХ по обоим компонентам	"

Продолжение табл. 2

№ п/п	Вещество	ЛПВ	ПДК, мг/л	Класс опасности	Метод анализа Контролируемый показатель	Документ утверждения ПДК
570	Метасулам *Гербицид* Состав: метасулам, **N-(2,6-дихлор-3-метилфенил)-5,7-диметокси-1,2,4-триазоло-1,5а-пиримидин-2-сульфонамид**, $C_{14}H_{13}Cl_2N_5O_4S$ д.в. — 10% вода — до 100%	токс.	0.05	3	ВЭЖХ по метасуламу	Д-1 1996 г.
571	Метаупон (продукт конденсации **хлорангидрида олеиновой кислоты $C_{17}H_{33}COCl$ и натриевой соли метилтаурина $CH_3NHCH_2CH_2SO_3Na$)**	токс.	0.1	4	ВЭЖХ	Перечень 1995 г.
572	**α-Метилакриловая кислота, метакриловая кислота** $C_4H_6O_2$ 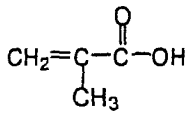	токс.	0.005	3	ГХ, ГХМС, ВЭЖХ	"
573	**Метилаль, диметоксиметан** $C_3H_8O_2$ $CH_3-O-CH_2-O-CH_3$	токс.	0.1	4	ГХ, ГХМС	"
574	**Метиламиннитрофенилкарбинола солянокислая соль** Оксиамин $C_8H_{11}N_2O_3Cl$ 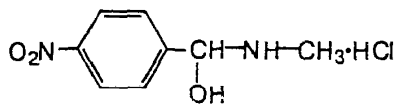	токс. сан.	0.05** 0.01	4	ГХ, ГХМС, ВЭЖХ	"

Продолжение табл. 2

№ п/п	Вещество	ЛПВ	ПДК, мг/л	Класс опасности	Метод анализа Контролируемый показатель	Документ утверждения ПДК
575	***пара*-N-Метиламинофенол сульфат** Метол $C_7H_9NO \cdot H_2SO_4$ 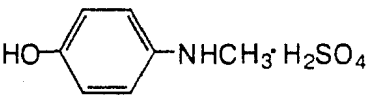	токс.	0.0006	3	ГХ, ГХМС, ВЭЖХ	Перечень 1995 г.
576	**2-Метил-5-винилпиридин** C_8H_9N 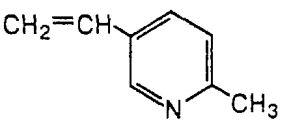	токс.	0.0001	2	ГХ, ГХМС, ВЭЖХ	"
577	**Метилвинилэтилгидридсилоксан,** МВГС-25 R = $-OC_2H_5$, $-OH$ — небольшое количество 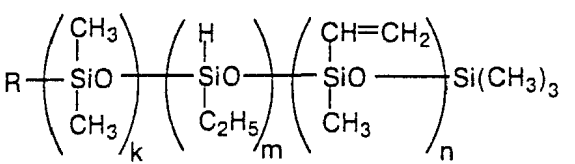 k=25, m=50, n=25	токс.	0.1	3	Гравиметрия, ААС	"

Продолжение табл. 2

№ п/п	Вещество	ЛПВ	ПДК, мг/л	Класс опасности	Метод анализа Контролируемый показатель	Документ утверждения ПДК
578	**Метил-2-[(4,6-диметоксипиримидин-2)-аминокарбонил-аминосульфонилметил]бензоат** д.в. Лондакс *Гербицид* $C_{16}H_{18}N_4O_7S$ 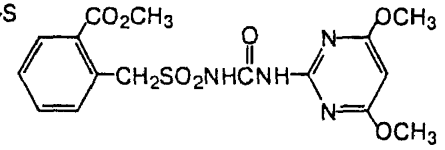	токс.	0.3	3	ВЭЖХ	Перечень 1995 г.
579	**N-Метилдиэтаноламин, *бис*-2-оксиэтилметиламин** МДЭА $C_5H_{13}NO_2$ $CH_3—N—(CH_2CH_2OH)_2$	сан.-токс.	0.1	4	ВЭЖХ	"
580	**Метилен хлорид, хлористый метилен** CH_2Cl_2	токс.	9.4	4	ГХ, ГХМС	"
581	**Метилкарбитол, монометиловый эфир диэтиленгликоля, 2-(β-метокси-этокси)этанол** $C_5H_{12}O_3$ $HOCH_2CH_2OCH_2CH_2OCH_3$	токс.	1.5	4	ГХ, ГХМС, ВЭЖХ	"
582	**N-Метил-N-метокси-N'-(3,4-дихлорфенил)мочевина** д.в. Линурон *Гербицид* $C_9H_{10}N_2O_2Cl_2$ 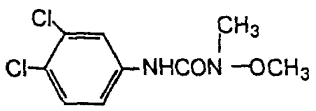	токс. токс.	0.001** отсутствие (0.000006)	1	ГХ, ГХМС, ВЭЖХ	"

Продолжение табл. 2

№ п/п	Вещество	ЛПВ	ПДК, мг/л	Класс опасности	Метод анализа Контролируемый показатель	Документ утверждения ПДК
583	**Метил-2[(4-метокси-6-метил-1,3,5-триазин-2-ил)-N-метиламинокарбониламиносульфанил]бензоат** д.в. Гранстар *Гербицид* $C_{15}H_{17}N_5O_7S$ 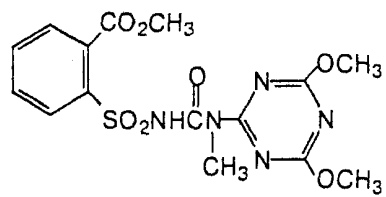	токс.	0.2	3	ВЭЖХ	Перечень 1995 г.
584	**2-Метил-2-метоксипропан, *метил-трет.*бутиловый эфир** $C_5H_{12}O$ $(CH_3)_3COCH_3$	токс.	0.001	3	ГХ, ГХМС	"
585	**Метиловый эфир акриловой кислоты, метилакрилат** $C_4H_6O_2$ 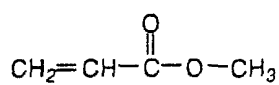	токс.	0.001	3	ГХ, ГХМС	"
586	**Метиловый эфир бензойной кислоты, метилбензоат** ТУ 6-06-28-26-82 $C_8H_8O_2$ 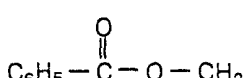	токс.	0.05	3	ГХ, ГХМС	"

Продолжение табл. 2

№ п/п	Вещество	ЛПВ	ПДК, мг/л	Класс опасности	Метод анализа Контролируемый показатель	Документ утверждения ПДК
587	**Метиловый эфир метакриловой кислоты, метилметакрилат** 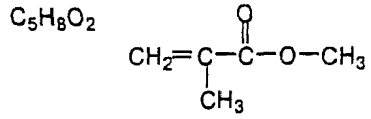	токс.	0.001	3	ГХ, ГХМС	Перечень 1995 г.
588	**Метиловый эфир 3-метоксипропионовой кислоты** 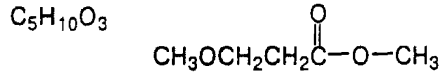	токс.	0.005	3	ГХ, ГХМС	"
589	**Метиловый эфир муравьинной кислоты, метилформиат** 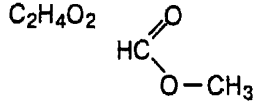	токс.	0.1	4	ГХ, ГХМС	"
590	**Метиловый эфир *пара*-толуоловой кислоты, метил-*пара*-метилбензоат** 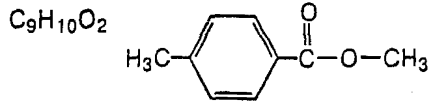	токс.	0.05	3	ГХ, ГХМС, ВЭЖХ	"
591	**Метиловый эфир уксусной кислоты, метилацетат** 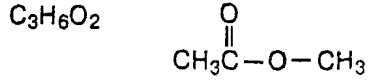	сан.-токс.	0.3	4	ГХ, ГХМС	"

Продолжение табл. 2

№ п/п	Вещество	ЛПВ	ПДК, мг/л	Класс опасности	Метод анализа Контролируемый показатель	Документ утверждения ПДК
592	**Метиловый эфир β-хлормолочной кислоты, метил-β-хлорлактат** 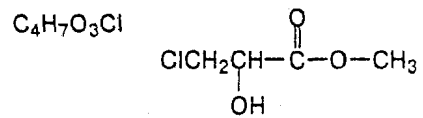	токс.	0.01	3	ГХ, ГХМС, ВЭЖХ	Перечень 1995 г.
593	**Метиловый эфир 2-хлорпропионовой кислоты, метил-2-хлорпропаноат** 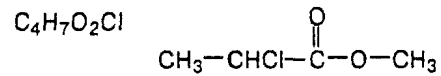	токс.	0.01	3	ГХ, ГХМС	"
594	**Метилоксипропилцеллюлоза** 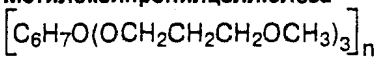	токс.	2.0	4	расчет	"
595	**4-Метилпентанол-2, метилизобутилкарбинол** МИБК 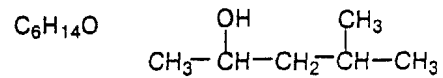	токс.	0.002	3	ГХ, ГХМС, ВЭЖХ	"
596	**2-Метилпентен-2-аль** 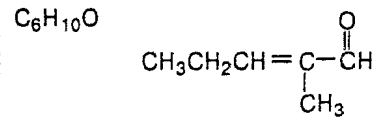	сан.-токс.	0.2	4	ГХ, ГХМС	"

Продолжение табл. 2

№ п/п	Вещество	ЛПВ	ПДК, мг/л	Класс опасности	Метод анализа Контролируемый показатель	Документ утверждения ПДК
597	**N-Метилпирролидон-2** C_5H_9NO 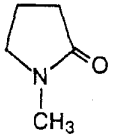	токс.	15.4	4	ГХ, ГХМС	Перечень 1995 г.
598	**2-Метилтио-4,6-*бис*-(изопропиламино)-1,3,5-триазин** д.в. Прометрин *Гербицид* $C_{10}H_{19}N_5S$ 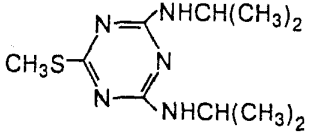	сан.-токс.	0.05	2	ВЭЖХ	"
599	**2-Метилтио-4-метиламино-6-изопропиламино-1,3,5-триазин** д.в. Семерон *Гербицид* $C_8H_{15}N_5S$ 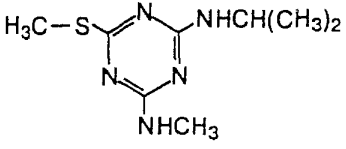	токс.	0.0005	2	ВЭЖХ	"

Продолжение табл. 2

№ п/п	Вещество	ЛПВ	ПДК, мг/л	Класс опасности	Метод анализа Контролируемый показатель	Документ утверждения ПДК
600	**(R)-3-Метил-2-(4-трифторметил-2-хлорфениламино)-бутановой кислоты (RS)-3-фенокси-α-цианобензиловый эфир, маврик 2Е** $C_{26}H_{22}N_2O_3ClF_3$ 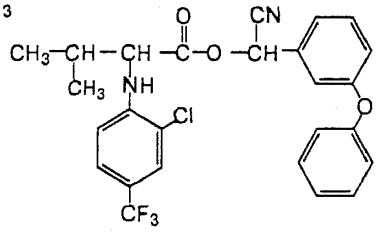	токс.	Отсутствие (0.0000005)	1	ВЭЖХ	Перечень 1995 г.
601	**Метилфенилкарбинол, 1-фенилэтанол** $C_8H_{10}O$ 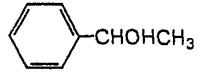	сан.-токс.	0.01	4	ГХ, ГХМС, ВЭЖХ	"
602	**3-Метил-1-фенилпиразолон-5** $C_{10}H_{10}N_2O$ 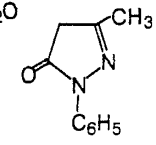	токс.	0.001	3	ГХ, ГХМС, ВЭЖХ	"

Продолжение табл. 2

№ п/п	Вещество	ЛПВ	ПДК, мг/л	Класс опасности	Метод анализа Контролируемый показатель	Документ утверждения ПДК
603	**α-Метилфуран, 2-метилфуран,** сильван C_5H_6O 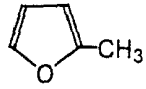	токс.	0.01	3	ГХ, ГХМС	Перечень 1995 г.
604	**2-Метил-4-хлорфеноксиуксусная кислота** д.в. 2М-4Х *Гербицид* $C_9H_9O_3Cl$ 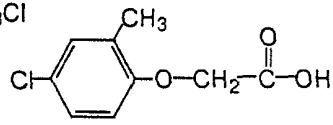	токс.	0.02	3	ГХ, ГХМС, ВЭЖХ	"
605	**Метилцеллюлоза,** МЦ-65 $[C_6H_7O_2(OCH_3)_3]_n$	токс.	3.0	4	расчет	"
606	**Метилциклопропилкетон** C_5H_8O 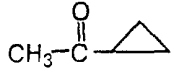	сан.	1.0	4	ГХ, ГХМС	"
607	**2-Метил-5-этилпиридин** $C_8H_{11}N$ 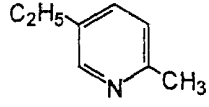	сан.-токс.	0.001	3	ГХ, ГХМС, ВЭЖХ	"

Продолжение табл. 2

№ п/п	Вещество	ЛПВ	ПДК, мг/л	Класс опасности	Метод анализа Контролируемый показатель	Документ утверждения ПДК
608	**2-Метокси-3,6-дихлорбензойная кислота** д.в. Дикамба, Банвел-Д — 48% д.в. *Гербицид* $C_8H_6Cl_2O_3$ 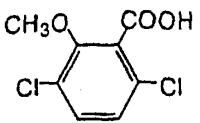	токс.	50.0	3	ГХ, ГХМС, ВЭЖХ	Перечень 1995 г.
609	**О-[3-(Метоксикарбониламино)фенил]-N-(3-метил-фенил)карбамат** д.в. Бетанал *Ядохимикат* $C_{16}H_{16}N_2O_4$ 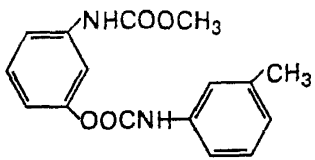	токс.	Отсутствие (0.00006)	2	ВЭЖХ	"
610	**2-Метоксикарбонил-N[(4,6-диметил-1,3-пиримидин-2-ил)аминокарбонил]бензолсульфамида калиевая соль** Калиевая соль "Анкора" $C_{15}H_{15}N_4O_5SK$ 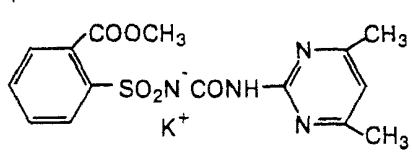	токс.	0.01	4	ВЭЖХ	"

Продолжение табл. 2

№ п/п	Вещество	ЛПВ	ПДК, мг/л	Класс опасности	Метод анализа Контролируемый показатель	Документ утверждения ПДК
611	**3-[(4-Метокси-6-метил-1,3,5-триазин-2-ил)-амино-карбониламиносульфонил]-2-тиофенметилкарбоксилат** д.в. Хармони *Гербицид* $C_{12}H_{13}N_5O_6S_2$ 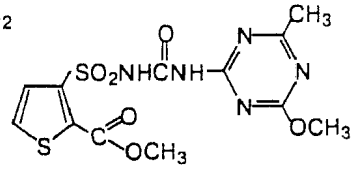	сан.-токс.	0.7	3	ВЭЖХ	Перечень 1995 г.
612	**N-(2-метоксимино-2-цианоацетил)-N'-этилмочевина** д.в. Цимоксанил, курцат — 95%д.в. *Фунгицид* $C_7H_{10}N_4O_3$ $NCC(=NOCH_3)CONHCONHC_2H_5$	токс.	0.0003	2	ВЭЖХ	Д-4 1995 г.
613	Микал *Фунгицид* Состав: фосэтил алюминия д.в. — 50% $C_6H_{18}O_9PSAl$ фолпет, N-трихлорметилтиофталимид д.в. — 25% $C_9H_4NO_2SCl_3$ 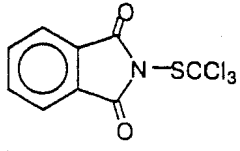 дисперсионные и противовспенивающие агенты — 10% совместимый агент — до 100%	токс.	0.002	3	ВЭЖХ по д.в.	Д-1 1996 г.

Продолжение табл. 2

№ п/п	Вещество	ЛПВ	ПДК, мг/л	Класс опасности	Метод анализа Контролируемый показатель	Документ утверждения ПДК
614	Микробиологический загуститель* ТУ ОП 64–12–103–86	токс.	0.01	3	расчет	Перечень 1995 г.
615	МЛ-6, раствор с концентрацией 2 г/л Состав: натриевые соли изомерных алкилсульфокислот со средним м.в. 280–300; натриевые соли алкилбензолсульфокислот; смачиватель ДБ	токс.	0.5	4	расчет, ВЭЖХ по компонентам	"
616	Мобильтерм-605 (масляный теплоноситель на основе смеси очищенных парафинов) C_5—C_{16}, C_{30}—C_{50}, C_{55}—C_{70} в соотношении 0,2: 2 :1	токс.	0.001	3	расчет, ИК или гравиметр. по сумме парафинов	"
617	Модифицированный нефелиновый антипирен*, марка Б, *ТУ 6-08-340-76*	токс.	0.1	3	расчет .	"
618	**Молибден**[1)] Mo	токс.	0.001	2	ААС, ИСП по Mo^{6+}	"
619	**Монометакрилат этиленгликоля** $C_6H_{10}O_3$ $HOCH_2CH_2-O-C(=O)-C(CH_3)=CH_2$	токс.	0.1	4	ГХ, ГХМС, ВЭЖХ	"
620	**Монометиламин, метиламин** CH_5N CH_3NH_2	токс.	0.05	3	ГХ, ГХМС, ВЭЖХ	"

Продолжение табл. 2

№ п/п	Вещество	ЛПВ	ПДК, мг/л	Класс опасности	Метод анализа Контролируемый показатель	Документ утверждения ПДК
621	**Моносорбитовый эфир лауриновой кислоты,** шпан-20 $C_{18}H_{36}O_7$ $CH_2OH(CHOH)_4CH_2OCC_{11}H_{23}$ (O)	токс.	0.01	4	ВЭЖХ	Перечень 1995 г.
622	**Монохлорацетат натрия** $C_2H_2O_2ClNa$ · $ClCH_2COONa$	токс.	0.01	3	ГХ, ГХМС, ААС	"
623	**Моноэтаноламин, этаноламин** C_2H_7NO $HOCH_2CH_2NH_2$	сан.-токс.	0.01	4	ГХ, ГХМС, ВЭЖХ	"
624	Монцерен ФС-250 *Фунгицид* Состав: пенцикурон, **3-фенил-1-(4-хлорбензил)-1-циклопентил-мочевина** д.в. — 22.8% $C_{19}H_{21}ClN_2O$ 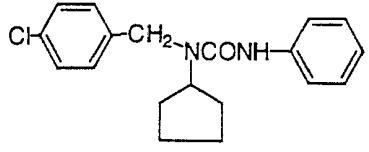 полисахариды — 10% красный пигмент — 1% моноэтиленгликоль — 10% эмульгатор — 0.2% сульфонамид — 5% вода — до 100%	токс.	0.1	3	ВЭЖХ по д.в.	Д-1 1996 г.

Продолжение табл. 2

№ п/п	Вещество	ЛПВ	ПДК, мг/л	Класс опасности	Метод анализа Контролируемый показатель	Документ утверждения ПДК
625	"Морж" (паста) Состав: рыбожировой отход — 83% ГЮЖ-10, этилсиликонат натрия — 17%	сан.	0.2	4	расчет	Перечень 1995 г.
626	Морпен, 4% водный раствор *Пенообразователь* Состав: **алкилсульфаты, алкилоксисульфаты, алкилэтоксисульфаты, этиленгликоль**	токс.	0,001** при 10-13‰	3	расчет	"
627	**Мочевина, карбамид** CH_4N_2O 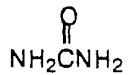	сан.-токс.	80.0	4	ГХ, ГХМС, ВЭЖХ	"
628	Мочевиноформальдегидная смола КА-11 ТУ 6–05–1375–75 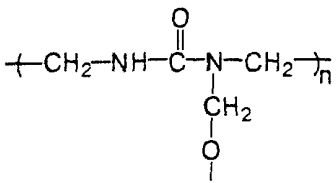	токс.	0.1	4	Расчет ГХ, ГХМС по формальдегиду	"
629	Мочевиноформальдегидная смола модифицированная полиэтиленполиамином, ММФ	токс.	0.05	4	Расчет ГХ, ГХМС по формальдегиду	"

Продолжение табл. 2

№ п/п	Вещество	ЛПВ	ПДК, мг/л	Класс опасности	Метод анализа Контролируемый показатель	Документ утверждения ПДК
630	Мочевиноформальдегидная смола МФ-17	токс.	1.5	4	расчет ГХ, ГХМС по формальдегиду	Перечень 1995 г.
631	**Муравьинная кислота** CH_2O_2 HCOOH	токс.	1.0	4	ГХ, ГХМС	"
632	**Мышьяк** [1] As	токс. токс.	0.05 0.01**	3 3	ААС, ИСП	"
633	Натриевая соль **п-винилбензолсульфоновой кислоты**, натрий полистиролсульфокислый ТУ 6-14-545-76 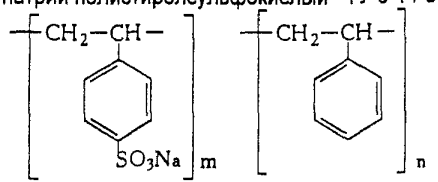 n, m = 10-20	сан.	1.0		расчет	Д-1 1990 г.
634	**Натриевая соль карбоксиметилцеллюлозы** (производное) Финнфикс ХЦ, Целфло СЛ *Компонент бурового раствора*	токс.	1.0	4	расчет	Д-2 1994 г.
635	**Натриевая соль карбоксиметилцеллюлозы высокозамещенной**	токс.	0.1	4	расчет	Перечень 1995 г.
636	**Натриевая соль пентахлорфенолята аминоканифоли**	токс.	0.01	3	расчет	Перечень 1995 г.

Продолжение табл. 2

№ п/п	Вещество	ЛПВ	ПДК, мг/л	Класс опасности	Метод анализа Контролируемый показатель	Документ утверждения ПДК
637	**Натриевая соль полианионного полисахарида на основе глюкозы** Финнфикс Бол; Финнфикс ЛЦ; Целпол Р; Целпол РХ; Целпол СЛХ; Целпол СЛ; ИДФ ФЛР; ИДФ ФЛР ХЛ; ПАК П. Р.; ПАК П.ЛВ; Вальдон-Б; Вальхор Ф.Р; Цекол 30; Цекол 150; Цекол 300; Цекол 500 Т; Цекол 700; Цекол 1000; Цекол 2000; Цекол 4000; Финнфикс 10; Финнфикс БВ; Финнфикс БД	сан.-токс.	5.0	4	ЭМС по NaКМЦ	Д-2 1994 г., Д-4 1995 г., Д-1 1996 г., Д-2 1997 г.
638	**Натриевая соль сульфоэтилцеллюлозы** 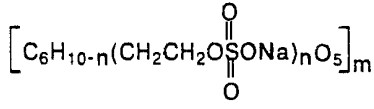	сан.-токс.	25.0 11.3 без наполнителей	4	расчет	Перечень 1995 г.
639	**Натрий** Na	сан.-токс. токс.	120.0 7100** при 13-18‰	4э 4э	ААС, ИСП	"
640	**Натрий муравьинокислый, формиат натрия** CHO_2Na HCOONa	сан.-токс.	10.0	4	ГХ, ГХМС, ААС	"
641	Натрий — синтаф 7-12 (смесь **диалкилсульфатов и натриевых солей моноалкилсульфатов**) $ROSO_3Na$, $ROSO_3R_1$ R, $R_1 = C_nH_{2n+1}$, n = 7-12	токс.	0.01	3	расчет, ГХ, ГХМС, ВЭЖХ по компонентам	"

Продолжение табл. 2

№ п/п	Вещество	ЛПВ	ПДК, мг/л	Класс опасности	Метод анализа Контролируемый показатель	Документ утверждения ПДК
642	**Натрия гексаметафосфат** (смесь конденсированных фосфатов натрия, полифосфат натрия) $xNa_2O \cdot yP_2O_5$	токс.	18.5** по фосфат-иону или 7.26** по Р	4	фосфаты; стандартные методы анализа на Р	Перечень 1995 г.
643	**Натрия гидроксид** NaOH			4э	норматив pH	"
644	**Натрия карбонат**, кальцинированная сода Na_2CO_3 Сброс в водоем до полного завершения процесса гидролиза запрещен			3	ионная хроматография по карбонат-аниону	"
645	**Натрия карбоната гидропероксосольват, перкарбонат натрия**, "Персоль" $Na_2CO_3 \cdot 1{,}5\ H_2O_2$	токс.	0.03 по веществу 0,01 в пересчете на H_2O_2	4	утвержденные стандартные методики H_2O_2	"
646	**Натрия пероксобората гексагидрат** ТУ-6-02-1187-79 $Na_2[B_2(O_2)_2(OH)_4] \cdot 6\ H_2O$	токс.	7.06 по веществу 0.5 в пересчете на бор	4	ионная хроматография по борсодержащим анионам	"
647	**Натрия перхлорат, натрий хлорнокислый** $NaClO_4$	токс.	0.06 по веществу 0.044 по ClO_4^-	3	ионная хроматография по ClO_4^-	"

Продолжение табл. 2

№ п/п	Вещество	ЛПВ	ПДК, мг/л	Класс опасности	Метод анализа Контролируемый показатель	Документ утверждения ПДК
648	**Натрия сульфонат нефтяной***	токс.	0.1	4	расчет, ААС, ИСП по Na	Перечень 1995 г.
649	**Натрия тетраборат декагидрат**, бура, тинкал (минерал) $Na_2B_4O_7 \cdot 10\ H_2O$	токс.	4.41 по веществу 0.5 в пересчете на бор	3	ААС, ИСП по B	"
650	**Натрия триполифосфат** (ТПФН)	токс.	0.16	4	анализ на P	"
651	**Нафталин** $C_{10}H_8$ 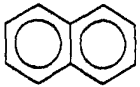	токс.	0.004	3	ГХ, ГХМС, ВЭЖХ	"
652	**1-Нафтил-N-метилкарбамат** д.в. Севин, ветокс, денапон, эрапсин, эрилат, карбамат Инсектицид $C_{12}H_{11}NO_2$ 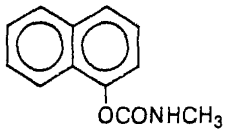	токс.	0.0005	2	ГХ, ГХМС, ВЭЖХ	"
653	**Нафтойная кислота (натриевая соль)** $C_{11}H_7O_2Na$ 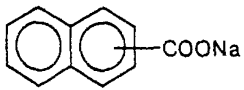	токс.	0.15**	3	ГХ, ГХМС, ВЭЖХ по кислоте, ААС	"

Продолжение табл. 2

№ п/п	Вещество	ЛПВ	ПДК, мг/л	Класс опасности	Метод анализа Контролируемый показатель	Документ утверждения ПДК
654	**Нафтол, α-гидроксинафталин** $C_{10}H_8O$ 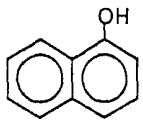	токс.	0.05	3	ГХ, ГХМС, ВЭЖХ	Перечень 1995 г.
655	Неонол 1020–3 **Оксиэтилированные вторичные спирты** $RCHO(CH_2CH_2O)_3H$ (R' при CH) $R,R'=C_nH_{2n+1}$ n=10-20	токс.	0.0001**	3	расчет, ВЭЖХ по компонентам	"
656	Неонол А-1620-4, Дефоамер П **Полиэтиленгликолевые эфиры первичных высших жирных спиртов** $C_nH_{2n+1}-O(C_2H_4O)_4H$ n=16-20	токс. токс.	0.01** 0.26	3 3	расчет, ВЭЖХ	Перечень 1995 г. Д-4 1995 г.
657	Неонол АН-1214-5 **Полиэтиленгликолевые эфиры синтетических первичных высших жирных спиртов** $C_nH_{2n+1}-O(C_2H_4O)_5H$ n=12-14	токс.	0.005**	3	расчет, ВЭЖХ	Перечень 1995 г.
658	Неонол АФ-9-4 **Оксиэтилированный п-нонилфенол** $п\text{-}C_9H_{19}-C_6H_4-O(C_2H_4O)_4H$	токс.	0.01**	4	расчет ВЭЖХ	"

Продолжение табл. 2

№ п/п	Вещество	ЛПВ	ПДК, мг/л	Класс опасности	Метод анализа Контролируемый показатель	Документ утверждения ПДК
659	Неонол АФ-9–6 **Оксиэтилированный нонилфенол** $C_9H_{19}—C_6H_4—O(C_2H_4O)_6H$	токс.	0.05**	3	расчет ВЭЖХ	Перечень 1995 г.
660	Неонол АФ-9–10 **Оксиэтилированный нонилфенол** $C_9H_{19}—C_6H_4—O(C_2H_4O)_{10}H$	токс.	0.1**	4	расчет ВЭЖХ	"
661	Неонол АФ-12 **Оксиэтилированный нонилфенол** $C_9H_{19}—C_6H_4—O(C_2H_4O)_{12}H$	токс.	0.25	4	расчет ВЭЖХ	"
662	Неонол АФ-14 **Оксиэтилированный октилфенол** $C_8H_{17}—C_6H_4—O(C_2H_4O)_{14}H$	токс. токс.	0.25 0.1** при 34‰	 4	ВЭЖХ	"
663	Неонол 2В 1315–12 **Оксиэтилированные вторичные спирты** $C_nH_{2n+1}—O(C_2H_4O)_{12}H$ n=13-15	токс.	0.3	4	расчет ВЭЖХ	"
664	Неонол 2В 1317-12 **Оксиэтилированные вторичные спирты** $C_nH_{2n+1}—O(C_2H_4O)_{12}H$ n=13-17	токс. токс.	0.3 0.1** при 34‰	4 4	расчет ВЭЖХ	"

Продолжение табл. 2

№ п/п	Вещество	ЛПВ	ПДК, мг/л	Класс опасности	Метод анализа Контролируемый показатель	Документ утверждения ПДК
665	Неонол П 1215-12 **Оксиэтилированные первичные спирты** $C_nH_{2n+1}—O(C_2H_4O)_{12}H$ n=12-15	токс.	0.26	4	расчет ВЭЖХ	Перечень 1995 г.
666	Нефрас АР 120/200*	токс.	0.25		расчет	"
667	Нефрас АХ (заксилольная фракция нефти, состоящая, в основном, из полиалкилбензолов)	токс.	0.0001		расчет	Д-1 1990 г.
668	Нефтеполимерная смола* (воднощелочная дисперсия)	токс.	0.1	4	расчет	Перечень 1995 г.
669	Нефтепродукты	токс.	0.05**	3	гравиметрия, ИК, ГХ, ГХМС	"
670	Нефть и нефтепродукты в растворенном и эмульгированном состоянии	рыбхоз.	0.05	3	гравиметрия, ИК, ГХ, ГХМС	"
671	**Никель**[1] Ni	токс. токс.	0.01 0.01**	3 3	ААС, ИСП	"
672	**Нитрат-анион** NO_3^-	сан.-токс.	40		ионная хроматография, колориметрия, электрохимия	"
673	Нитрафен* (натриевая соль нитроалкилфенолов)	токс.	0.09	3	расчет	"

Продолжение табл. 2

№ п/п	Вещество	ЛПВ	ПДК, мг/л	Класс опасности	Метод анализа Контролируемый показатель	Документ утверждения ПДК
674	**Нитрилотриметилфосфоновая кислота, НТФ** $C_3H_{12}NO_9P_3$ 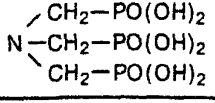	сан.-токс.	0.05	4	ВЭЖХ	Перечень 1995 г.
675	**Нитрилотриметилфосфоновой кислоты медный комплекс** $C_3H_{10}NO_9P_3Cu$ 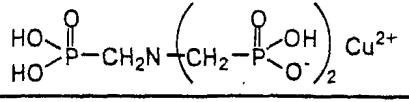	токс.	0.1	3	ААС, ИСП по Cu	"
676	**Нитрилотриметилфосфоновой кислоты тринатриевая соль** $C_3H_9NO_9P_3Na_3 \cdot 2H_2O$ 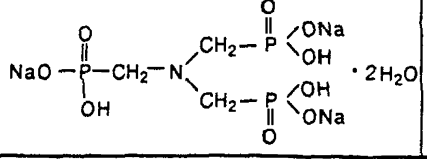	сан.-токс.	0.1	4	ВЭЖХ, ионная хроматография	"
677	**Нитрилотриметилфосфоновой кислоты цинкового комплекса тринатриевая соль 3-х водная** 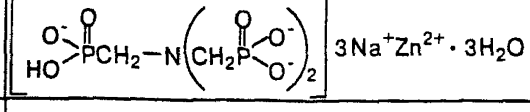	токс.	0.06	3	ААС, ИСП по Zn	"
678	**Нитрит-анион NO_2^-**	токс.	0.08		ионная хроматография, колориметрия, электрохимия	"

Продолжение табл. 2

№ п/п	Вещество	ЛПВ	ПДК, мг/л	Класс опасности	Метод анализа Контролируемый показатель	Документ утверждения ПДК
679	**4-Нитро-2-аминоанизол, 4-нитро-2-аминометоксибензол** $C_7H_8N_2O_3$ 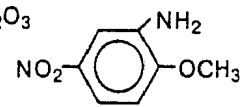	орг.	0.5	4	ГХ, ГХМС, ВЭЖХ	Перечень 1995 г.
680	***мета*-Нитробензойная кислота** $C_7H_5NO_4$ 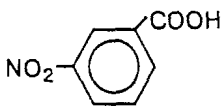	токс.	0.001	3	ГХ, ГХМС, ВЭЖХ	"
681	***пара*-Нитробензойная кислота** $C_7H_5NO_4$ 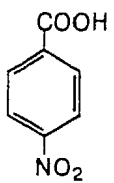	токс.	0.01	3	ГХ, ГХМС, ВЭЖХ	Д-4 1995 г.
682	**Нитробензол** $C_6H_5NO_2$ 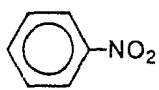	токс.	0.01	3	ГХ, ГХМС, ВЭЖХ	Перечень 1995 г.
683	**4-Нитро-N,N-диэтиланилин** $C_{10}H_{14}N_2O_2$ 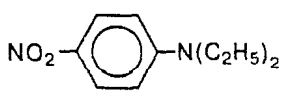	токс.	0.001	3	ГХ, ГХМС, ВЭЖХ	"

Продолжение табл. 2

№ п/п	Вещество	ЛПВ	ПДК, мг/л	Класс опасности	Метод анализа Контролируемый показатель	Документ утверждения ПДК
684	**1-(4-Нитрофенил)-2-амино-1,3-пропандиола-N-азотнокислая соль** Декстрамин $C_9H_{13}N_3O_7$ 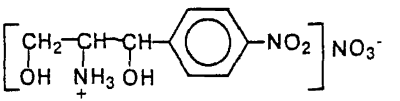	токс.	0.02	2	ВЭЖХ, ионная хроматография	Перечень 1995 г.
685	**1-(4-Нитрофенил)-2-хлорэтанол** $C_8H_8NO_3Cl$ 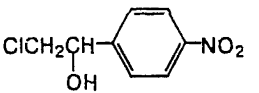	токс.	0.005	3	ГХ, ГХМС, ВЭЖХ	"
686	***пара*-Нитрофенол, 4-нитрофенол** (примеси не более 3%) $C_6H_5NO_3$ 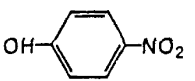	токс.	0.01	2	ГХ, ГХМС, ВЭЖХ	Д-3 1995 г.
687	***орто*-Нитроэтилбензол, 2-Нитроэтилбензол** $C_8H_9NO_2$ 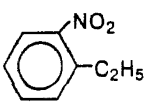	токс.	0.001**	2	ГХ, ГХМС, ВЭЖХ	Перечень 1995 г.
688	***пара*-Нитроэтилбензол, 4-Нитроэтилбензол** $C_8H_9NO_2$ 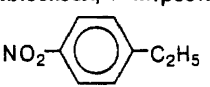	токс.	0.01**	3	ГХ, ГХМС, ВЭЖХ	"

Продолжение табл. 2

№ п/п	Вещество	ЛПВ	ПДК, мг/л	Класс опасности	Метод анализа Контролируемый показатель	Документ утверждения ПДК
689	**4-Нитро-3-этокси-4'-трифторметил-2'-хлордифениловый эфир** д.в. Гоал 2Е, Колтар, RH-2915, Оксифлуорфен *Гербицид* $C_{15}H_{11}ClF_3NO_4$ 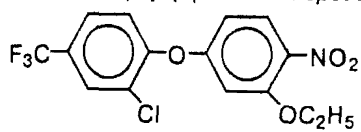	токс.	0.001	3	ВЭЖХ, ГХМС по д.в.	Д-3 1995 г.
690	"Новость", стиральная паста ТУ-18 РСФСР 250-75 Состав: **натриевые соли сульфоэфиров высокомолекулярных жирных спиртов алкилсульфаты натрия** — 19–22%, **моноэтаноламиды синтетических жирных кислот C_{10}–C_{16}** — 1.5–5%, **сульфат натрия** —18–32%, вода — 50–60%	сан.-токс.	0.1	4	расчет	Перечень 1995 г.
691	НЧК (нейтрализованный черный контакт)* (смесь смолистых веществ и сульфатов (содержание сульфосолей 25%)	орг.	0.01	3	расчет	"
692	ОЖК* (смесь оксилированных жирных кислот)	токс.	3.9	4	расчет	"
693	Оксил*	токс.	6.0**	4	расчет	"
694	**Окись пропилена, α-пропиленоксид** C_3H_6O 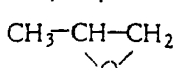	токс.	0.005	3	ГХ, ГХМС	"

Продолжение табл. 2

№ п/п	Вещество	ЛПВ	ПДК, мг/л	Класс опасности	Метод анализа Контролируемый показатель	Документ утверждения ПДК
695	Оксаль* *Флотореагент* (смесь многоатомных спиртов и их эфиров)	токс.	0.05	4	расчет	Перечень 1995 г.
696	Оксанол КД-6, полиэтиленгликолевые эфиры синтетических спиртов $C_nH_{2n+1}O(CH_2CH_2O)_mH$ $n = 7\text{-}10,\ m = 6$	токс.	0,3	4	ВЭЖХ расчет	Д-3 1995 г.
697	Оксиацетильное соединение*	токс.	0.1**	3	расчет	Перечень 1995 г.
698	**α-Оксиизомасляная кислота** $C_4H_8O_3$ $(CH_3)_2C(OH)COOH$	токс.	0.005	3	ГХ, ГХМС, ВЭЖХ	"
699	Оксилен*	токс.	1.0	4	расчет	"
700	**N-Оксиметилстеаринамид** препарат АМ $C_{19}H_{39}NO_2$ $C_{17}H_{35}CONHCH_2OH$	орг.	1.0	3	ГХ, ГХМС, ВЭЖХ	"
701	**Оксипропилендиамина натриевая соль** Реалон *Ингибитор солеотложений* $C_3H_9N_2ONa$ $CH_2(NH_2)-CH(NH_2)-CH_2(ONa)$	сан.-токс.	1.0	4	ВЭЖХ	"
702	**Оксипропилцеллюлоза, гидроксипропилцеллюлоза** $[C_6H_7O_2(OCH_2CH_2CH_2OH)_3]_n$	токс.	3.0	4	расчет	"

Продолжение табл. 2

№ п/п	Вещество	ЛПВ	ПДК, мг/л	Класс опасности	Метод анализа Контролируемый показатель	Документ утверждения ПДК
703	Оксифос Б **Калиевая соль диалкилполиэтиленгликолевого эфира фосфорной кислоты** 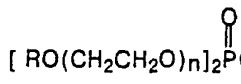 $R = C_8 - C_{10}$, $n = 6$	токс.	0.0001	1	ВЭЖХ	Перечень 1995 г.
704	Оксифос КД-6 **Диалкилполиэтиленгликолевый эфир фосфорной кислоты** 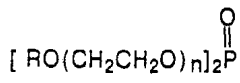 $R = C_8 - C_{10}$, $n = 6$	токс.	0.0001	2	ВЭЖХ	"
705	Оксифос МЭА **Моноэтаноламинная соль диалкилполиэтилен-гликолевого эфира фосфорной кислоты**  $n = 8\text{-}10$, $m = 6$	токс.	0.06	4	ВЭЖХ, расчет	Д-3 1995 г.
706	Оксихом 80% с.п. [2] *Фунгицид* Состав: оксадиксил технич., **2,6-диметил-N-(2-метоксиацетил)-N-(2-оксо-1,3-оксазолидинил-3)-анилин** д.в. $C_{14}H_{18}N_2O_4$ — 14 или 13% (см. 265); хлорокись меди, **комплекс гидроксида и хлорида меди, гидрат** д.в. — 74.5% $3Cu(OH)_2\ CuCl_2\ xH_2O$	токс.	0.005	2	ГХ, ТСХ по оксадиксилу и хлорокиси меди, ААС по меди	Д-3 1998 г.

Продолжение табл. 2

№ п/п	Вещество	ЛПВ	ПДК, мг/л	Класс опасности	Метод анализа Контролируемый показатель	Документ утверждения ПДК
707	**1-Оксиэтилидендифосфоновой кислоты молибденовый (VI) комплекс**, молибден-ОЭДФ-аммоний гидроксид	сан.	0.9	3	по Mo^{6+} ААС, колориметрия, электрохим.	Перечень 1995 г.
708	**Оксиэтилированные амины** жирного ряда (ОЖА) $C_nH_{2n+1}N[(CH_2CH_2O)_nH]_2$ n = 10-16	токс.	0.2	4	расчет ВЭЖХ	"
709	**Оксиэтилцеллюлоза, гидроксиэтилцеллюлоза** $[C_6H_7O_2(OCH_2CH_2OH)_3]_n$	токс.	9.0	4	расчет	"
710	**β-Оксиэтил-N-этилендиамин** $C_4H_{12}N_2O$ $HOCH_2CH_2NHCH_2CH_2NH_2$	сан.-токс.	0.05	3	ВЭЖХ	"
711	**2-Оксо-2,5-дигидрофуран, (5Н)-фуранон-2** ДОН-1, кротонолактон $C_4H_4O_2$ 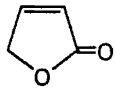	токс.	0.07	3	ГХ, ГХМС	"
712	**5-Оксо-6-перфторгептеновой кислоты натриевая соль** $C_7F_9O_3Na$ $CF_2=CFC(=O)(CF_2)_3COONa$	токс.	7.0	3	ГХ, ГХМС по кислоте	"

Продолжение табл. 2

№ п/п	Вещество	ЛПВ	ПДК, мг/л	Класс опасности	Метод анализа Контролируемый показатель	Документ утверждения ПДК
713	**Октадецениламин, 1-аминооктадецен-9** OS-7OOC $C_{18}H_{37}N$ $C_{18}H_{35}NH_2$	токс.	0.01	3	ГХ, ГХМС, ВЭЖХ	Перечень 1995 г.
714	**Октахлоркамфен, полихлоркамфен** (смесь 20 хлорированных камфенов) Токсафен *Инсектицид* $C_{10}H_{10}Cl_8$	токс.	отсутствие (0.00001)	1	ГХ, ГХМС, ВЭЖХ	"
715	**н-Октилметакрилат, октиловый эфир метакриловой кислоты** $C_{12}H_{22}O_2$ 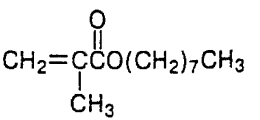	токс.	0.001	3	ГХ, ГХМС, ВЭЖХ	"
716	ОКФ, водный раствор **полидиметиламинометилакриламида хлорида** *Флокулянт органический катионный*	сан.	0.45	4	расчет, ГХ, ГХМС, ВЭЖХ по мономеру	Д-3 1995 г.
717	ОЛД-02-ЭМА, 25% раствор сополимера этилакрилата, метилметакрилата и аммонийной соли акриловой кислоты *Шлихтующий препарат* 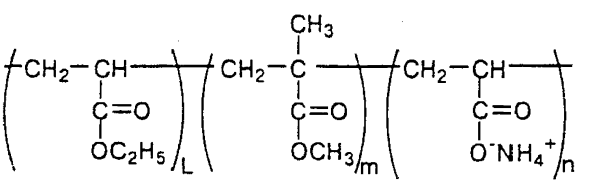	токс.	0.1	4	расчет, контроль ГХ и ГХМС по мономеру	Перечень 1995 г.

Продолжение табл. 2

№ п/п	Вещество	ЛПВ	ПДК, мг/л	Класс опасности	Метод анализа Контролируемый показатель	Документ утверждения ПДК
718	ОЛД-018 * ТУ-6-01-1219-79 *Шлихтующий препарат*	токс.	0.1	3	расчет	Перечень 1995 г.
719	**Олефинсульфонат натрия** $C_nH_{2n+1}SO_3Na$ n = 12 - 14	токс.	0.5	4	ВЭЖХ	
720	**Олефинсульфонат натрия** $C_nH_{2n+1}SO_3Na$ n = 15 - 18	токс.	0.15	4	ВЭЖХ	"
721	**Олово**[1] Sn	токс.	0.112	4	ААС, хим. методы при pH < 4	Д-1 1996 г.
722	**Олова дихлорид, олово хлористое** $SnCl_2$	токс.	0.178 по веществу 0.112 в пересчете на олово	4	ААС, ИСП по Sn электрохимия, колориметрия по Sn^{2+} при pH< 4	Д-1 1996 г.
723	**Олова тетрахлорид, олово хлорное** $SnCl_4$	токс.	0.246 по веществу 0.112 в пересчете на олово	4	ААС, ИСП по Sn электрохимия, колориметрия по Sn^{4+} при pH< 4	Д-1 1996 г.

Продолжение табл. 2

№ п/п	Вещество	ЛПВ	ПДК, мг/л	Класс опасности	Метод анализа Контролируемый показатель	Документ утверждения ПДК
724	ОМ-6*, *Диспергент*	токс.	0.005**	3	расчет	Перечень 1995 г.
725	ОМ-84* *Диспергент* Состав: **алкиловые эфиры** полиэтиленгликоля, **диэтаноламин-N-(2-гидроксиэтил)амиды**, "Синтаф 10–20", смесь сложных **моно- и диэфиров фосфорной кислоты**	токс.	0.25**	3	расчет	"
726	ОМТИ, масло турбинное на основе **триксиленилфосфатов** ТУ 3470. 11335-88	токс.	0.001	3	ВЭЖХ	"
727	ОМТИ-2К, масло турбинное на основе **фенил-ди-3,5-ксиленилфосфатов** ТУ ВТИ 43.004-89	токс.	0.0001	2	ВЭЖХ	".
728	ОМТИ-8 Состав: **три(*лара*-гидроксифенил)фосфат** — 52.5%; **ди(*лара*-гидроксифенил)-(3,5-диметилфенил) фосфат** — 37.71%; ***пара*-гидроксифенил-ди(3,5-диметилфенил) фосфат** — 11.79%	токс.	0.001	2	расчет	Д-3 1995 г.
729	ОП-7, **полиэтиленгликолевые эфиры моно- и диалкилфенолов** 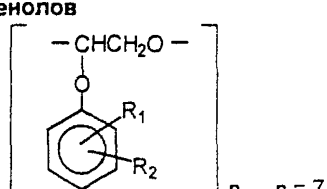 n , n = 7 R_1,R_2 - в основном изооктил	токс.	0.3	3	расчет, ГХ, ВЭЖХ, колориметрия по фенолам	Перечень 1995 г.

Продолжение табл. 2

№ п/п	Вещество	ЛПВ	ПДК, мг/л	Класс опасности	Метод анализа Контролируемый показатель	Документ утверждения ПДК
730	ОП-10, СПАВ, смесь **моно-и диалкилфеноловых эфиров полиэтиленгликоля** 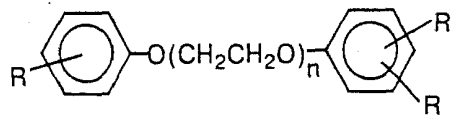 $R = C_nH_{2n+1}$, $n = 10$	токс. токс.	0.5 0.1**	4 4	расчет, ГХ, ВЭЖХ по фенолам	Перечень 1995 г.
731	Опус *Фунгицид* BAS 480 21 F Состав: эпоксиконазол, **(2RS, 3SR)-1-[2-(4-фторфенил)-3-(2-хлорфенил)оксиран-2-илметил]-1H-1,2,4-триазол** д.в. — 12.5%, $C_{17}H_{13}ClFN_3O$ 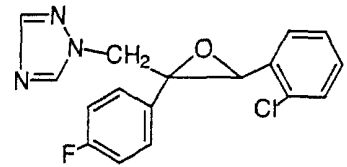 смачивающее вещество — 25%, растворитель — 16%, диспергирующие вещества — 2.6% антифриз — 2.4%, хелатирующий агент — 0.1%, деионизированная вода — до 100%	токс.	0.02	3	ГХ, ГХМС, ВЭЖХ по эпоксиконазолу	Д-1 1996 г.

Продолжение табл. 2

№ п/п	Вещество	ЛПВ	ПДК, мг/л	Класс опасности	Метод анализа Контролируемый показатель	Документ утверждения ПДК
732	Отексин КС *, продукт оксиэтилирования синтетических жирных спиртов фракции C_{12}–C_{14} с 10 молями оксиэтилена	токс.	0.001	3	ВЭЖХ	Перечень 1995 г.
733	Отходы производства синтетического глицерина, смесь солей легких металлов: NaCl — 93.3%, KCl, MgCl — 6,7% и органических соединений	токс.	0.01	3	расчет	"
734	Пантера 40 ЕС[2] *Гербицид* Квизалофоп-п, **(R)-2-[4-(Хлорхиноксалин-2-илокси)фенокси]-пропионовой кислоты (+)-тетрагидрофурфуриловый эфир** д.в. $C_{22}H_{21}ClN_2O_5$ — 4.28% (см.1103)	токс.	0.008	3	ВЭЖХ по квизалофопу	Д-3 1998 г.
735	**Паральдегид** $C_6H_{12}O_3$ 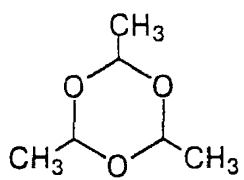	сан.	0.1	3	ГХ, ГХМС, колориметрия	Перечень 1995 г.
736	Парафиновая шлихта, ВАП-1* Состав: минеральное масло, парафин, эмульгаторы	сан.-токс.	0.01	3	расчет	"

Продолжение табл. 2

№ п/п	Вещество	ЛПВ	ПДК, мг/л	Класс опасности	Метод анализа Контролируемый показатель	Документ утверждения ПДК
737	Парднер *Гербицид* Состав: бромоксинил, **3,5-дибромо-4-гидроксибензонитрил** д.в. — 22.5%, $C_7H_3NOBr_2$ 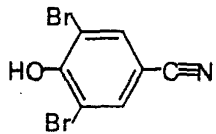 неионный и ионный эмульгатор — 7.5%, ароматический растворитель — до 100%	токс.	0.0001	2	ГХ, ГХМС, ВЭЖХ по бромоксинилу	Д-1 1996 г.
738	ПАФ-13А (полиэлектролит азотфосфоросодержащий)*	токс.	0,1	4	Расчет анлиз на P и N	Перечень 1995 г.
739	ПАФ-13 А-3 Состав: **полиэтиленполиаминополиметиленфосфонат натрия** — 15%; 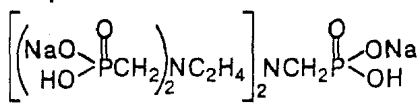 **этиленгликоль** — 25%; **соли фосфорных кислот** — 10%; вода — 50%	сан.-токс.	0.2	4	ВЭЖХ	"
740	ПАФ-32 Состав: **моноаммонийные соли полиамин-N-метилен-фосфоновых кислот** — 34%, **хлористый натрий,** **формальдегид,** **вода**	сан.	0.03	3	расчет	"

Продолжение табл. 2

№ п/п	Вещество	ЛПВ	ПДК, мг/л	Класс опасности	Метод анализа Контролируемый показатель	Документ утверждения ПДК
741	ПАФ-41, смесь мононатриевых солей **полиизопропиленполиамин-N-метиленфосфоновых кислот** 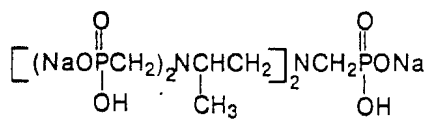	сан.-токс.	0.2	4	ВЭЖХ	Перечень 1995 г.
742	Пек талловый Состав: **олеиновая и линолевая кислоты** — 37.3%; **абиетиновая кислота** — 21.3%; **фитостерин** — 30.2 %; окисленные вещества — 11.2%	токс.	1,6	4	расчет ВЭЖХ, ГХ, ГХМС по компонентам	"
743	Пеногаситель КЭ-10-12, ТУ 6-02-817-73 Состав: водная эмульсия полиметилполисилоксановой жидкости; **поливиниловый спирт;** аэросил	токс.	0.001	3	расчет	"
744	Пенообразователь ПО-А Состав: **триэтаноламминные соли алкилсульфатов** $ROSO^-NH^+(CH_2CH_2OH)_3$ $R = C_nH_{2n+1}$, n = 10-18 **триэтаноламминные соли сульфатмоноэтаноламида жирных кислот** $R'CONHCH_2CH_2OSO_3H \cdot HN(CH_2CH_2OH)_3$ $R' = C_nH_{2n+1}$, n = 10-16	токс.	0.01**	3	расчет ГХ, ГХМС по алкилсульфатам и триэтаноламину	"

Продолжение табл. 2

№ п/п	Вещество	ЛПВ	ПДК, мг/л	Класс опасности	Метод анализа Контролируемый показатель	Документ утверждения ПДК
745	Пенообразователь ПО-1Д (рафинированный алкиларилсульфат на основе сульфокислот керосиновой фракции)	токс.	1,1	4	ВЭЖХ	Перечень 1995 г.
746	Пенообразователь "Поток" Состав: **алкилсульфаты натрия** $ROSO_3Na$, $R = C_nH_{2n+1}$, $n = 10–13$ **мочевина** NH_2CONH_2 **бутиловый спирт** C_4H_9OH	токс.	0.005**	3	расчет ГХ, ГХМС по компонентам	"
747	**Пентабромдифенилоксид** $C_{12}H_5OBr_5$ 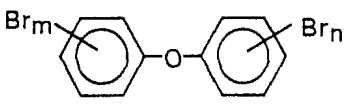 n+m=5 Вещество не токсично. Сброс в водоем запрещен из-за возможного засорения дна.	сан.	**		ГХ, ГХМС, ВЭЖХ	"
748	**Пентахлорфенолят натрия** C_6OCl_5Na 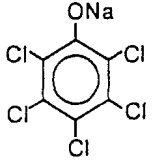	токс.	0.0005	2	ГХ, ГХМС, ВЭЖХ по пента-хлорфенолу	"

Продолжение табл. 2

№ п/п	Вещество	ЛПВ	ПДК, мг/л	Класс опасности	Метод анализа Контролируемый показатель	Документ утверждения ПДК
749	**Пентахлорфенолят терпеномалеинового аддукта,** ТУ ОП 42-75 Состав: **эфиры пентахлорфенола и терпеномалеинового аддукта аллосцимена и пироненов** $C_{20}H_{21}O_4Cl_5$. 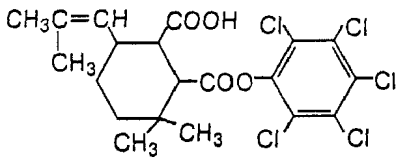	токс.	0,0005	3	ВЭЖХ	Перечень 1995 г.
750	Пентофаг-С *Бакпрепарат*	токс.	10.0	4	расчет	"
751	**Перкальцит, пероксид кальция, перекись кальция** CaO_2 Состав: **пероксид кальция** — 60%, **гидроокись кальция и кальций углекислый** — 35.6%, *вода — не более* 2.3%, **окись магния** — 1%, **окислы кремния, железа, алюминия** (суммарно) — 0.6%	токс.	0.1	3	*титрометрия* CaO_2	Д-1 1996 г.
752	**Пероксид водорода, перекись водорода** (пергидроль) H_2O_2	токс.	0,01	4	утвержденные стандартные методики, контроль по H_2O_2	Перечень 1995 г.
753	**Перфторпеларгоновая кислота, перфторнонановая кислота** C_9HO9F_{17} $C_8F_{17}COOH$	токс.	0.1	4	ГХ, ГХМС, ВЭЖХ	"

Продолжение табл. 2

№ п/п	Вещество	ЛПВ	ПДК, мг/л	Класс опасности	Метод анализа Контролируемый показатель	Документ утверждения ПДК
754	**Перфтортриэтиламин** ТУ 6-02-1340-86 $C_6F_{15}N$ $N(C_2F_5)_3$	токс.	0.5	3	ГХ, ГХМС	Перечень 1995 г.
755	Петролатум*, смесь твердых углеводородов	токс.	6.5	4	ГХ, ГХМС по компонентам, ИК или гравиметрия по нефтепродуктам	"
756	**Пивалоилпировиноградный эфир** Состав: **метиловый эфир пивалоилпировиноградной кислоты** — 80%, $C_9H_{14}O_4$ $(CH_3)_3CCH_2\overset{\overset{O}{\|}}{C}CH_2\overset{\overset{O}{\|}}{C}COOCH_3$ **этиловый эфир пивалоилпировиноградной кислоты** — 20%, $C_{10}H_{16}O_4$ $(CH_3)_3CCH_2\overset{\overset{O}{\|}}{C}CH_2\overset{\overset{O}{\|}}{C}COOC_2H_5$	токс.	0.2	4	ГХ, ГХМС по обоим компонентам	"
757	**Пивалоилуксусный эфир** Состав: **метиловый эфир пивалоилуксусной кислоты** — 80%, $C_8H_{14}O_3$ $(CH_3)_3CCH_2\overset{\overset{O}{\|}}{C}CH_2COOCH_3$ **этиловый эфир пивалоилуксусной кислоты** — 20%, $C_9H_{16}O_3$ $(CH_3)_3CCH_2\overset{\overset{O}{\|}}{C}CH_2COOC_2H_5$	сан.-токс.	0.1	4	ГХ, ГХМС, по обоим компонентам	"

Продолжение табл. 2

№ п/п	Вещество	ЛПВ	ПДК, мг/л	Класс опасности	Метод анализа Контролируемый показатель	Документ утверждения ПДК
758	**Пикраминовая кислота, 2-амино-4,6-динитрофенол** $C_6H_5N_3O_5$ 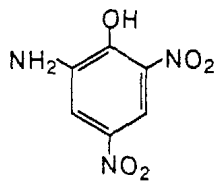	токс.	0.01	3	ГХ, ГХМС, ВЭЖХ	Перечень 1995 г.
759	**Пикриновая кислота, 2,4,6-тринитрофенол** $C_6H_3N_3O_7$ 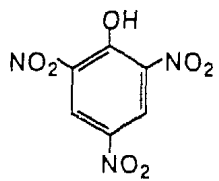	токс.	0.01	3	ГХ, ГХМС, ВЭЖХ	"
760	**Пиперазин, диэтилендиамин** $C_6H_{10}N_2$ 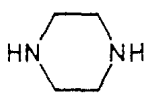	токс.	0.01	3	ГХ, ГХМС, ВЭЖХ	"
761	**Пиридин** C_5H_5N 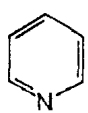	токс.	0.01	3	ГХ, ГХМС, ВЭЖХ	"

Продолжение табл. 2

№ п/п	Вещество	ЛПВ	ПДК, мг/л	Класс опасности	Метод анализа Контролируемый показатель	Документ утверждения ПДК
762	Пирор-400* Состав: броморганические соединения, алифатические растворители	токс.	0.005	3	расчет	Перечень 1995 г.
763	**Полиакриламид** АК-617 катионоактивный 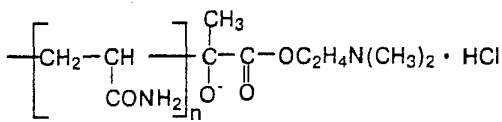	токс.	0.08	3	расчет ГХ, ГХМС по мономеру	"
764	**Полиакриламид** неионогенного типа, ДР1-4973 полиакриламид д.в. 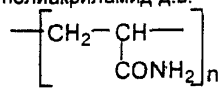	токс.	0.01	3	расчет ГХ, ГХМС по мономеру	"
765	**Полиакриламид частично гидролизованный АК-618, сополимер акрилата натрия и акриламида модифицированный** 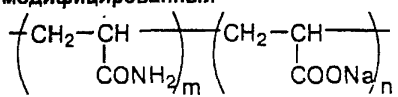 **циклогексан** — 0.05%, вода — 10%	токс.	0.04	4	расчет ГХ, ГХМС по мономерам	"

Продолжение табл. 2

№ п/п	Вещество	ЛПВ	ПДК, мг/л	Класс опасности	Метод анализа Контролируемый показатель	Документ утверждения ПДК
766	**Полиакриламид частично гидролизованный (до 50%), сополимер акрилата натрия и акриламида** ГПАА ТУ-6-01-1049-81, Валсвел, Гриндрил ФП 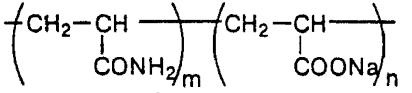	токс.	0.8	3	расчет ГХ, ГХМС по мономерам	Д-4 1995 г.
767	**Полиакриламид частично гидролизованный (24%), сополимер акрилата натрия и акриламида в алкановой** фракции с температурой кипения 200–300°С Валшейл *Компонент буровых растворов* 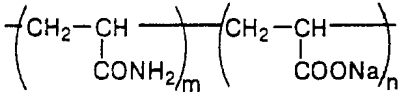	токс.	0.05	3	расчет, ГХ, ГХМС по алканам	Д-4 1995 г.
768	**Полиакрилат натрия** КЕМ-ПА-С, Валсперс *Присадка к буровым растворам* 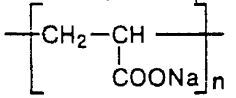	токс.	0.01	4	расчет ГХ, ГХМС по мономеру	Д-2, 1994 г. Д-4 1995 г.
769	**Полиакрилонитрил** гидролизованный, сополимер **акрилата натрия, акриламида и акрилонитрила** ГИПАН 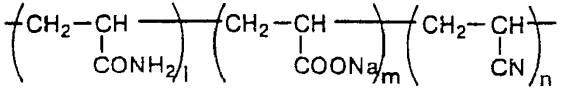	токс.	1.0	4	расчет ГХ, ГХМС по мономерам	Перечень 1995 г.

Продолжение табл. 2

№ п/п	Вещество	ЛПВ	ПДК, мг/л	Класс опасности	Метод анализа Контролируемый показатель	Документ утверждения ПДК
770	**Поливинилацетатная** эмульсия ПВА-Э 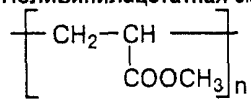	токс.	0,3	4	расчет ГХ, ГХМС по мономерам	Перечень 1995 г.
771	**Поливинилметоксиметакриламид,** ПВС-МОЛ 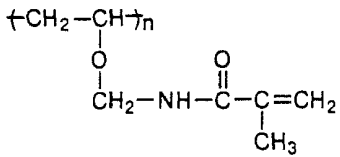	сан.-токс.	0.5	3	расчет ГХ, ГХМС по метакриловой кислоте	"
772	**Поливинилхлорид** суспензионный 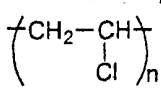	токс.	0.01	3	расчет ГХ, ГХМС по продуктам гидролиза	"
773	**Полигексаметиленгуанидин гидрохлорид** Полисепт $[C_7H_{16}N_3Cl]_n$ 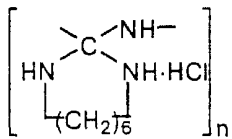	сан.-токс.	0.01	3	расчет ГХ, ГХМС по мономеру, pH и анализ на HCl	"

Продолжение табл. 2

№ п/п	Вещество	ЛПВ	ПДК, мг/л	Класс опасности	Метод анализа Контролируемый показатель	Документ утверждения ПДК
774	**Поли-1,2-диметил-5-винилпиридинийметилсульфат** 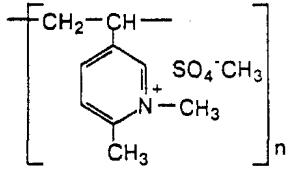	токс.	0.01	3	расчет ВЭЖХ по мономеру	Перечень 1995 г.
775	Поликарбацин *Фунгицид* комплекс **полиэтилентиурамдисульфида и этилен-*бис*-дитиокарбамата цинка** д.в. 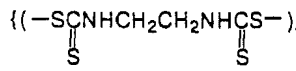	токс.	0.0002	1	расчет, ААС, ГХ, ГХМС по мономерам	"
776	Полимерный буровой раствор[2], ПБР Состав: бентонит — 2%, NaКМЦ — 0.6%, модифицированный крахмал — 1%, **частично гидролизованный полиакриламид** — 0.05% д.в. (см. 767), ксантановая смола — 1.2%, бактерицид (ИКСАЙД, Вальцид Л) — 0.03% д.в. мел — 20%, буровой детергент — 0.05%, **гидроокись натрия** —0.1%, **бикарбонат натрия** — 0.25%, **хлористый калий** — 3%, ИКЛУБ — лубрикант — 1%, **полиакрилат натрия** — 0.1% (см. 768), вода — до 100%	токс.	4.5	4	ГХ, ГХМС, ВЭЖХ по полиакрилату натрия по *полиакрила*-миду	Д-2 1997 г.

Продолжение табл. 2

№ п/п	Вещество	ЛПВ	ПДК, мг/л	Класс опасности	Метод анализа Контролируемый показатель	Документ утверждения ПДК
777	**Полиоксипропилендиамин**, ДА-502 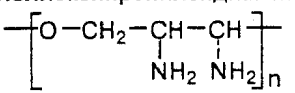	токс.	0,01	3	расчет	Перечень 1995 г.
778	**Полиоксипропилентриамин***	токс.	0.005	3	расчет	"
779	**Политерпен***	токс.	0.001	3	расчет	"
780	Полиуретановая анионная водная дисперсия	сан.-токс.	10,0	4	расчет	"
781	**Полиуроновой кислоты натриевая соль** (выделяемая из морских водорослей), **альгинат натрия** Манутекс РС	токс.	1.0	4	расчет	"
782	Полифос 126-Т, **триэтаноламинные соли диэфиров алкилполифосфорных кислот на основе первичных жирных спиртов** *ПАВ* 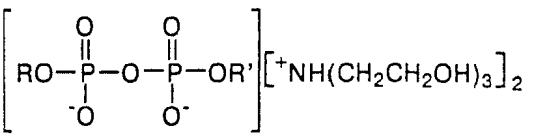	сан.	3.0	4	расчет ВЭЖХ по гидролизованным продуктам	"
783	**Полихлорпинен** 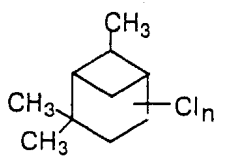	токс.	отсутствие (0,00001)	1	ГХ, ГХМС	"

Продолжение табл. 2

№ п/п	Вещество	ЛПВ	ПДК, мг/л	Класс опасности	Метод анализа Контролируемый показатель	Документ утверждения ПДК
784	**Полиэтиленгликоль** 35 (ПЭГ-35) $HO(CH_2CH_2O)_{35}H$	токс.	0.001	3	ВЭЖХ	Перечень 1995 г.
785	**Полиэтиленгликоль** 115 (ПЭГ-115) $HO(CH_2CH_2O)_{115}H$	токс.	10.0**	4	ВЭЖХ	"
786	**Полиэтиленимин** $-(CH_2-CH_2-NH)-_n$	токс.	0.001	2	расчет	"
787	**Полиэтиленимин** модифицированный Состав: **полиэтиленимин модифицированный** **акриламидом** — 10%, **акриловая кислота** — 40% **сульфат натрия** — 5% **вода** — 45%	токс.	0.5	3	расчет ГХ, ГХМС по мономерам	"
788	Полиэтиленовая эмульсия $-(CH_2-CH_2)-_n$	токс.	0.75	4	расчет	"
789	**Полиэтиленоксид** $-(CH_2-CH_2-O)-_n$	токс.	10.0	4	расчет	"
790	**Полиэтиленполиамины** марки А $-(CH_2-CH_2-NH)-_n$	токс.	0,01	3	расчет	"

Продолжение табл. 2

№ п/п	Вещество	ЛПВ	ПДК, мг/л	Класс опасности	Метод анализа Контролируемый показатель	Документ утверждения ПДК
791	Полиэфир А-515, производное **адипиновой кислоты, этиленгликоля, 1,4-бутандиола** 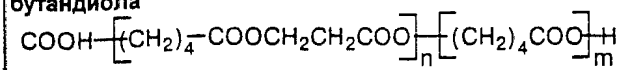	сан.-токс.	2,5	4	расчет ВЭЖХ	Перечень 1995 г.
792	Полиэфир П-6, ТУ 103-251-74, производное **адипиновой кислоты и этиленгликоля** 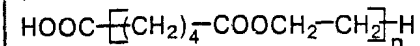	сан.-токс.	0,05	4	расчет ВЭЖХ	"
793	Полиэфир А-514, ТУ 6-05-221-492-79, производное **адипиновой кислоты и 1,4-бутандиола** 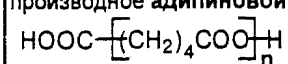	сан.-токс.	10,0	4	расчет ВЭЖХ	"
794	Превоцел*	токс.	0.02	4	расчет	"
795	Превоцел NCE — 10/16 Состав: **оксиэтилированный и оксипропилированный изононилфенол** 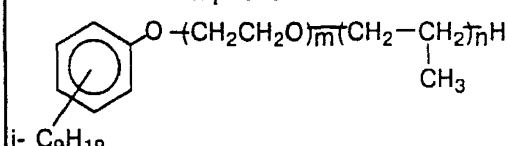 вода — 0.5%	токс.	0.05	4	расчет ВЭЖХ по изононил-фенолу	"

Продолжение табл. 2

№ п/п	Вещество	ЛПВ	ПДК, мг/л	Класс опасности	Метод анализа Контролируемый показатель	Документ утверждения ПДК
796	Превоцел NG-12 Состав: **оксиэтилированный, оксипропилированный изононилфенол** — 80%, 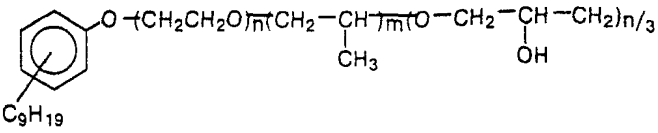 технический спирт — 3%, вода — 17%	сан.-токс.	0.5	4	расчет ВЭЖХ по изононил-фенолу	Перечень 1995 г.
797	Превоцел WOF-P-100NF Состав: **оксиэтилированные и оксипропилированные жирные спирты** 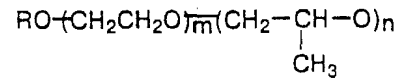 $R = C_nH_{2n+1}$ n = 10-20 **оксиэтилированный полипропиленгликоль** 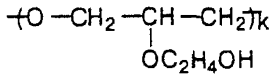	сан.-токс.	0.2	4	расчет возможен контроль за спиртами, этиленгликолем и пропилен-гликолем ГХ, ГХМС	"
798	Превоцел 100*	токс.	0.1**	4	Расчет	"

Продолжение табл. 2

№ п/п	Вещество	ЛПВ	ПДК, мг/л	Класс опасности	Метод анализа Контролируемый показатель	Документ утверждения ПДК
799	Препарат ВАС-195 *Антидот* **3-Метил-4-(гидразинокарбонилэтил)-2-пиразолин-5-он** $C_7H_{12}N_4O_2$ 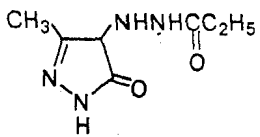	токс.	1.0	4	ГХ, ГХМС	Д-2 1997 г.
800	Препарат "Кама-М", противогололедная смесь Состав: **калий хлористый** — 65–70%; **магний хлористый** — 5–10%; **оксид магния** — 1–7%; **хлориды натрия и кальция** до 100%	токс.	5,0	3	расчет ААС по K и Mg	Перечень 1995 г.
801	Препарат ОМТ Состав: **сополимер акриламида и натриевой соли акриловой кислоты** 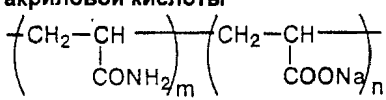 **триэтаноламин** $(HO—CH_2—CH_2)_3N$ **вода**	сан.	0.5	4	расчет ГХ, ГХМС по мономерам и триэтаноламину	"
802	Препарат ОС-20, смесь **полиэтиленгликолевых эфиров высших жирных кислот** $C_nH_{2n+1}COO(CH_2CH_2O)_mH$, $n \geq 15$	сан.-токс.	0,01	3	расчет ВЭЖХ	"

Продолжение табл. 2

№ п/п	Вещество	ЛПВ	ПДК, мг/л	Класс опасности	Метод анализа Контролируемый показатель	Документ утверждения ПДК
803	Препарат "Роса" Состав: портландцемент ГОСТ 1581-85 — не более 80%; тонкомолотый доломит ГОСТ 16557-78, трепел ОСТ 21-9-81, фильтроперлит ТУ 21-31-44-82 — не более 50%	сан.	0,75	4	расчет	Перечень 1995 г.
804	Препарат СТА, **сульфататитанилат аммония** $(NH_4)_2TiO(SO_4)_2 \cdot H_2O$	сан.токс.	5,0	4	ААС по Ti	"
805	Препарат 318* (производное полиоксиалкиленгликоля)	сан.	0.1	4	расчет	"
806	Препарат 355* (34-Б), оксиэтилированный амин	сан.	0.01	4	расчет	"
807	Прогалит ДЭМ 15/100*, раствор неионогенного ПАВ в метаноле	сан.	0.5	4	расчет	"
808	Прогалит НМ 20-40 Состав: **блоксополимер окисей этилена и пропилена на основе гексантриолов** 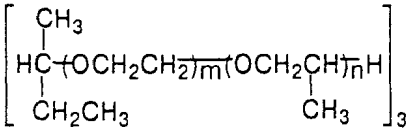 и другие возможные изомеры — 65%, **метанол,** вода	токс.	0.5	4	расчет, контроль ГХ, ГХМС по метанолу	"

Продолжение табл. 2

№ п/п	Вещество	ЛПВ	ПДК, мг/л	Класс опасности	Метод анализа *Контролируемый показатель*	Документ утверждения ПДК
809	Проксамин 385, **блоксополимер окисей этилена и пропилена на основе этилендиамина** 	токс.	7.5	4	расчет возможен ГХ, ГХМС контроль по этиленгликолю, пропиленгликолю и этилендиамину	Перечень 1995 г.
810	Проксанол 305, **блоксополимер окисей этилена и пропилена на основе пропиленгликоля** 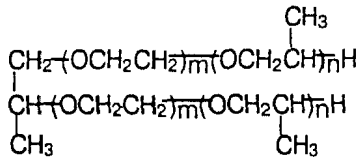	орг.	6.3	4	расчет возможен ГХ, ГХМС контроль по этиленгликолю и пропиленгликолю	"
811	Промгидрол П-20-М* ТУ 6-02-1140-78	токс.	1.0	4	расчет	"
812	**S-Пропил-О-фенил-О-этилтиофосфат** д.в. Гетерофос *Инсектицид, нематоцид* 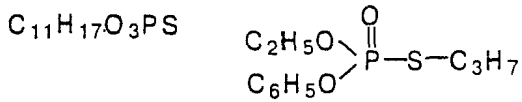	токс.	отсутствие (0.00001)	1	ГХ, ГХМС, ВЭЖХ	"
813	**Пропионовая кислота, пропановая кислота** 	сан.-токс.	0.6	4	ГХ, ГХМС	"

Продолжение табл. 2

№ п/п	Вещество	ЛПВ	ПДК, мг/л	Класс опасности	Метод анализа Контролируемый показатель	Документ утверждения ПДК
814	Протосубтилин ГЭК (комплекс ферментов и остатки питательной среды)	токс.	0.1	4	расчет	Перечень 1995 г.
815	Путидойл *Биопрепарат*	токс.	0.1	4	расчет	"
816	Раксил 060 FS [2] *Фунгицид* Тебуконазол, **(RS)-4,4-диметил-3-(1H-1,2,4-триазол-1-ил-метил)-1-*п*-хлорфенилпентан-3-ол** д.в. $C_{16}H_{22}ClN_3O$ — 6% (см. 273)	токс.	0.1	4	ГХ по тебуконазолу	Д-3 1998 г.
817	Раксил 2 WS [2] *Фунгицид* Тебуконазол, **(RS)-4,4-диметил-3-(1H-1,2,4-триазол-1-ил-метил)-1-*п*-хлорфенилпентан-3-ол** д.в. $C_{16}H_{22}ClN_3O$ — 2% (см. 273)	токс.	0.1	4	ГХ по тебуконазолу	Д-3 1998 г.
818	Раксил Т 51.5 FS [2] *Фунгицид* Состав: тебуконазол, **(RS)-4,4-диметил-3-(1H-1,2,4-триазол-1-ил-метил)-1-*п*-хлорфенилпентан-3-ол** д.в. $C_{16}H_{22}ClN_3O$ — 1.5% (см. 273) ТМТД, тирам д.в. $C_6H_{12}N_2S_4$ — 50% (см. 956)	токс.	0.0002	3	ГХ по тебуконазолу ТСХ по тираму	Д-3 1998 г.
819	Реапон — ИП Состав: деэмульгатор Реапон 4В ингибитор коррозии СНПХ-1003	токс.	0.04	3	расчет	Д-3 1995 г.
820	Реапон — ИПД Состав: деэмульгатор дипроксамина 157-65М ингибитор коррозии СНПХ-1003	токс.	0.01	3	расчет	Д-3 1995 г.
821	Реапон — ИФ Состав: деэмульгатор Реапон 4В ингибитор коррозии СНПХ-1004	токс.	0.1	3	расчет	Д-3 1995 г.

Продолжение табл. 2

№ п/п	Вещество	ЛПВ	ПДК, мг/л	Класс опасности	Метод анализа Контролируемый показатель	Документ утверждения ПДК
822	Реапон — ИФД Состав: деэмульгатор дипроксамина 157-65М ингибитор коррозии СНПХ-1004	токс.	0.1	3	расчет	Д-3 1995 г.
823	**Резорцин, 1,3-диоксибензол** $C_6H_6O_2$ 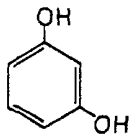	токс.	0.004	3	ГХ, ГХМС, ВЭЖХ	Перечень 1995 г.
824	Рекс, BAS 483 00 F *Фунгицид* Состав: эпоксиконазол, **(2RS, 3SR)-1-[2-(4-фторфенил)-3-(2-хлор-фенил)оксиран-2-илметил]-1Н-1,2,4-триазол** д.в. — 18.7%.(см. 731) тиофанат-метил, **1,2-бис-(3-метоксикарбонил-2-тиоуредо)-бензол** д.в. — 31% $C_{12}H_{14}N_4O_4S_2$ диспергирующие вещества — 3.2% противопенная эмульсия — 0.5% загуститель — 0.3% антифриз — 9.8% стабилизатор — 0.2% вода — до 100%	токс.	0.02	3	ВЭЖХ по д.в.	Д-1 1996 г.
825	Ресорб, вспененная резина *Поглотитель нефти* Препарат может использоваться при условии удаления нефтенасыщенного ресорба с поверхности водоема в срок не более 2-х суток	токс.	5.0	4	гравиметрия	Перечень 1995 г.

Продолжение табл. 2

№ п/п	Вещество	ЛПВ	ПДК, мг/л	Класс опасности	Метод анализа Контролируемый показатель	Документ утверждения ПДК
826	Ридомил МЦ [2] 72% с.п. *Фунгицид* Состав: манкоцеб д.в. — 64% (см. 837), металаксил д.в. (ридомил) — 8% (см.280), нафтилинсульфокислота, полимеры с формальдегидом и сульфированным фенолом — 1.4%, стеаринбензимидазол дисульфокислоты натриевая соль — 0.6%, кремниевая кислота осажденная — 0.6%, тетрамин — 2.8%, лигносульфонат кальция — 6.1%, каолин — до 100%	токс.	0.0002	2	Спектрофотометрия, ВЭЖХ по манкоцебу, по металаксилу	Д-2 1997 г.
827	Ризоплан *Бакпрепарат*	токс.	1.0	4	расчет	Перечень 1995 г.
828	Родер *Биопрепарат* Состав: родококки, штамм 1715 и 1418 полиглютин — 7.5% глицерин — 7.5%	токс.	0.001 (1.7.104 кл/мл)	3	по титру клеток	Д-3 1995 г.
829	"Роса" — тормозная жидкость, **неполный эфир борной кислоты и монометилового эфира полиэтиленгликоля** 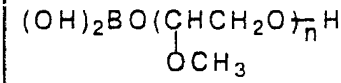	токс.	0.5	4	расчет	Перечень 1995 г.
830	РСП *, раствор сшитых полимеров — чистое вещество Состав: эфир целлюлозы, полиакрилат и лигносульфонаты металлов	токс.	0.08	3	расчет	"

Продолжение табл. 2

№ п/п	Вещество	ЛПВ	ПДК, мг/л	Класс опасности	Метод анализа Контролируемый показатель	Документ утверждения ПДК
831	**Ртути хлорид (II), ртуть хлористая (II),** сулема $HgCl_2$	токс.	отсутствие (0.00001)	1	ААС, ИСП по Hg электрохимия, ионная хроматография по Hg^{+2}	Перечень 1995 г.
832	**Ртуть**[1] Hg	токс. токс.	отсутствие (0.00001) 0.0001**	1 1	ААС, ИСП	"
833	**Рубидий**[1] Rb	токс.	0.1	4	ИСП, ААС	"
834	Рыбий жир технический ГОСТ 1304-76	токс.	0.5**	4	расчет	"
835	С-10 *Эмульгатор* **Моно- и диалкилфенилполиоксиэтиленсульфаты аммония** 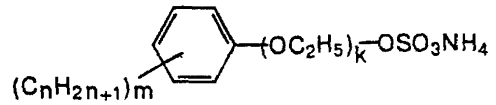 $(C_nH_{2n+1})_m$ $m=1,2$	сан.-токс.	0.1	3	ВЭЖХ	"
836	Сандолек-ПМ, катионный сополимер **акриламида и триметилэтиламина** 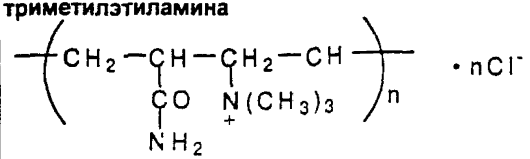	токс.	0.003	3	расчет, ГХ, ГХМС по мономерам	"

Продолжение табл. 2

№ п/п	Вещество	ЛПВ	ПДК, мг/л	Класс опасности	Метод анализа Контролируемый показатель	Документ утверждения ПДК
837	Сандофан М-8 *Фунгицид* Состав: **2,6-Диметил-N-(2-метоксиацетил)-N-(2-оксо-1,3-оксазолидинил-3)-анилин**, оксадиксил — 8.0% $C_{14}H_{18}N_2O_4$ 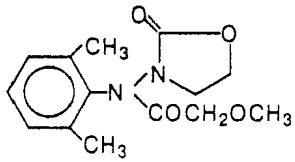 Комплексная соль **полимерного этилен-*бис*-дитиокарбамата марганца с солью цинка**, манкоцеб 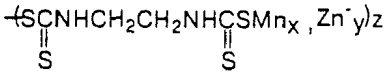	токс.	0.0001	1	ГХМС, ВЭЖХ по д.в.	Д-3 1995 г.
838	Санфлок N 520 P,(неионогенный полиэлектролит) *Флокулянт*	токс.	0.01	2	расчет	Перечень 1995 г.
839	**Свинец** [1] Pb	токс. токс.	0.006 0.01**	2 3	ААС, ИСП по pb	Д-2 1997 г.
840	**Свинец азотнокислый**	токс.	0.01 по веществу 0.006 в пересчете на Pb	2	ААС, ИСП по Pb	Д-2 1997 г.

Продолжение табл. 2

№ п/п	Вещество	ЛПВ	ПДК, мг/л	Класс опасности	Метод анализа Контролируемый показатель	Документ утверждения ПДК
841	**Свинец хлористый**	токс.	0.01 по веществу 0.006 в пересчете на Pb	2	ААС, ИСП по Pb	Д-2 1997 г.
842	СВЭД смола*	токс.	0.01	3	расчет	Перечень 1995 г.
843	Связующее Т-16*,(эмульсионный сополимер стирола, метилметакриламида и метакриловой кислоты)	токс.	0.1	4	расчет	"
844	**Себациновая кислота, 1,8-октандикарбоновая кислота, декандиовая кислота, пиролевая кислота, ипоминовая кислота** $C_{10}H_{18}O_4$ $HOOC(CH_2)_8COOH$	сан.-токс.	0.1	4	ГХ, ГХМС, ВЭЖХ	"
845	**Себациновой кислоты диметиловый эфир** $C_{12}H_{24}O_4$ $CH_3O\overset{\overset{O}{\|}}{C}(CH_2)_8\overset{\overset{O}{\|}}{C}OCH_3$	токс.	0.05	4	ГХ, ГХМС	"
846	**Селен**[1] **Se**	токс.	0.002	2	ААС, ИСП	"
847	**Сера элементарная S**	токс.	10.0	4	S	"
848	**Сероуглерод** CS_2	токс.	1.0	3	ГХ, ГХМС	"

Продолжение табл. 2

№ п/п	Вещество	ЛПВ	ПДК, мг/л	Класс опасности	Метод анализа Контролируемый показатель	Документ утверждения ПДК
849	**Силикат калия** K_2SiO_3	токс.	2.0 1.0 по SiO_3^{2-}	3	ионная хроматография по SiO_3^{2-}	Перечень 1995 г.
850	Силк, природная смесь терпеновых кислот Состав: терпеновые кислоты — 95% дитерпеновые смоляные кислоты < 5% хлорофилл < 5%	токс.	0.001	2	Расчет	"
851	Синокс-7, **полигликолевые эфиры синтетических жирных кислот** $C_nH_{2n+1}C(=O)-O-(CH_2-CH_2-O)_m-H$ n = 17-20	сан.	0.1	4	расчет ВЭЖХ, ГХ, ГХМС по жирным кислотам и этиленгликолю	"
852	Синтамид-5, **полиэтиленгликолевые эфиры моноэтаноламидов синтетических жирных кислот** $C_nH_{2n+1}C(=O)-NH-(CH_2-CH_2-O)_m-H$ n = 10-16, m = 5-6	сан.-токс.	0.1	4	расчет ВЭЖХ по компонентам	"
853	Синтанол АЛМ-7, **полиэтиленгликолевые эфиры синтетических жирных спиртов** $C_nH_{2n+1}O-(CH_2-CH_2-O)_m-H$ n = 12-14, m = 7	токс.	0.002	3	расчет ВЭЖХ по компонентам	"

Продолжение табл. 2

№ п/п	Вещество	ЛПВ	ПДК, мг/л	Класс опасности	Метод анализа Контролируемый показатель	Документ утверждения ПДК
854	Синтанол ДС-6, **оксиэтилированные первичные спирты** $C_nH_{2n+1}O-(CH_2CH_2O)_{\overline{m}}H$, $n = 10\text{-}18$, $m = 6$	токс.	0.1**	3	расчет ВЭЖХ	Перечень 1995 г.
855	Синтанол ДС-10, **оксиэтилированные первичные спирты** $C_nH_{2n+1}O-(CH_2CH_2O)_{\overline{m}}H$ $n = 10\text{-}18$, $m = 10$	токс.	0.0005	3	расчет ВЭЖХ	"
856	Синтокс-27 *Замасливатель* Состав: **эфир пентаэритрита** и синтетических жирных кислот $ROOCH_2-C-(CH_2OOR)_3$ синтанол ДС-4; оксифос; олекс-5, полиоксиэтиленгликолевые эфиры синтетических первичных спиртов	токс.	0.001	3	расчет	"
857	Скипидар, **терпентинное масло**	сан.-токс.	0.2	4	расчет	"
858	СКМС ДНС* (синтетическое кусковое моющее средство, основа синтетического туалетного мыла) Состав: **динатриевые соли моноэфиров сульфоянтарной** кислоты — 70–80% свободные гидроксилсодержащие соединения — 1–1,5% соли — 8–10% вода — не более 4%	токс.	0,05**	3	расчет	"

Продолжение табл. 2

№ п/п	Вещество	ЛПВ	ПДК, мг/л	Класс опасности	Метод анализа Контролируемый показатель	Документ утверждения ПДК
859	СКОР 250 к.э.[2)] *Фунгицид* Состав: дифеноконазол, ***цис,транс*-4-[4-метил-2-(1Н-1,2,4-триазол-1-илметил)-1,3-диоксолан-2-ил]-3-хлорфенил-4-хлорфениловый эфир** (соотношение изомеров *цис-транс* 45:55) — 25% д.в $C_{19}H_{17}Cl_2N_3O_3$ 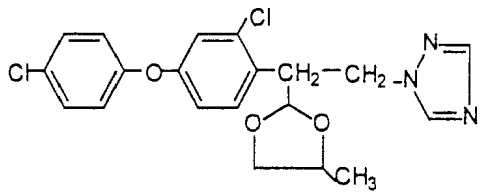 **кальциевая соль додецилбензолсульфоновой кислоты** — 5%, рикинузольполигликолетер — 36–37 — 7%, генаполь — 4%, ароматический растворитель 230 — до 100%	токс.	0.006	3	ГХ, ГХМС, ВЭЖХ по дифеноконазолу (0.0015)***	Д-2 1997 г.
860	Словасол О*, неионогенный эмульгатор алкилполигликоэфир	токс.	0.01	3	расчет	Перечень 1995 г.
861	Смазочная добавка на основе рыбожировых отходов*	сан.	0.4	4	расчет	"

Продолжение табл. 2

№ п/п	Вещество	ЛПВ	ПДК, мг/л	Класс опасности	Метод анализа Контролируемый показатель	Документ утверждения ПДК
862	Смачиватель СВ-102 Состав: **натриевая соль ди-2-этилгексилового эфира сульфоянтарной кислоты** > 50% 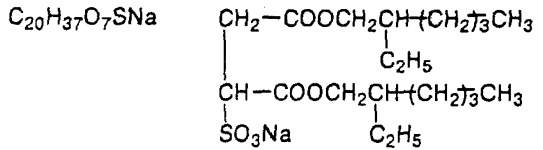 **изопропанол** **вода**	сан.-токс.	0.01	3	расчет	Перечень 1995 г.
863	Смачиватель СВ-133 Состав: **калиевая соль эфира 2-этилгексил-янтарной кислоты с 2-этилгексенилянтарным ангидридом** — 80% 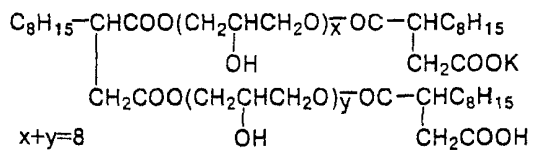 вода — 20%	сан.-токс.	0.05	3	расчет	"
864	Смола для получения активных углей* ТУ-81-05-91 Состав: вода < 4% легкие масла < 12% древесно-смоляной пек — 55–68% выход кокса из смолы > 10%	токс.	0.5	3	расчет	"

Продолжение табл. 2

№ п/п	Вещество	ЛПВ	ПДК, мг/л	Класс опасности	Метод анализа Контролируемый показатель	Документ утверждения ПДК
865	Смола К-9 кремнийорганическая (продукт конденсации метилсилантриола $CH_3Si(OH)_3$ и фенилсилантриола) 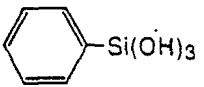	токс.	0.1	4	расчет	Перечень 1995 г.
866	Смолистые вещества, вымытые из хвойных пород древесины	токс.	ниже 2.0	4	расчет	"
867	СН-5 Состав: дистиллированное талловое масло — 50%, неонолы 21020-3 или 2В 1317-3 — 50%, оксиэтилированные вторичные высшие жирные спирты 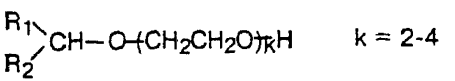	токс.	0.25** при 34‰	3	расчет	"
868	СНПХ-41-01 Состав: **оксиэтилированный и оксипропилированный фенол** 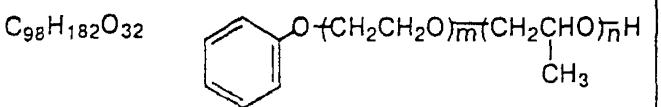 легкая пиролизная смола, кубовые остатки производства бутанола (см. 505)	сан.-токс.	0.1	4	расчет, ГХ, ГХМС, ВЭЖХ по фенолу и по индивид. соединениям кубовых остат. бутанола	"

Продолжение табл. 2

№ п/п	Вещество	ЛПВ	ПДК, мг/л	Класс опасности	Метод анализа Контролируемый показатель	Документ утверждения ПДК
869	СНПХ-43Д* Состав: **оксиэтилированные эфиры фосфорной кислоты; оксиэтилированные аминофенолы;** блоксополимер окисей этилена и пропилена; нефрас АР 120/200 (см. 666)	сан.токс.	0.1	3	расчет	Перечень 1995 г.
870	СНПХ-44 Состав: дипроксамин 157 (см. 913), пиролизная смола, пенореагент	токс.	0.1	4	расчет	"
871	СНПХ-91 алкилсульфатная смола (продукт реакции сульфирования кубовых остатков производства бутанола алкилированной серной кислотой (1:2))	токс.	0.01	3	расчет	"
872	СНПХ-95*, смесь нефтяных сульфонатов, оксиэтилированных алкилфенолов	сан.-токс.	0.25	4	расчет	"
873	СНПХ-102 Состав: фенольная смола из отходов производства фенолов и ацетона по кумольному способу — 60%, вода — 40%	токс.	0.07	4	расчет, контроль по фенолу и ацетону ГХ, ГХМС	"
874	СНПХ-103 Состав: фенольная смола — 45%, **изопропиловый спирт — 50%,** карпатол — 5% 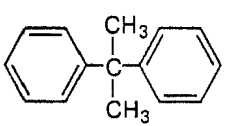	сан.	0.05	4	расчет, контроль по фенолу, изопропанолу ГХ, ГХМС	"

Продолжение табл. 2

№ п/п	Вещество	ЛПВ	ПДК, мг/л	Класс опасности	Метод анализа Контролируемый показатель	Документ утверждения ПДК
875	СНПХ-1002 марки А Состав: фенольная смола — 35%, щелочь — 5% вода — 50% бутилкарбитол RK-90 — 10% $C_4H_9OCH_2CH_2OCH_2CH_2OH$	токс.	0.01	3	расчет, контроль по фенолу ГХ, ГХМС	Перечень 1995 г.
876	СНПХ-1002 марки Б Состав: фенольная смола — 35%, щелочь — 5%, вода — 50%, флотореагент Т-66 — 10%, примеси до 10%	токс.	0.05	3	расчет, контроль по фенолу ГХ, ГХМС	"
877	СНПХ-1003 **1-Алкил-2-метил-5-этилпиридинийбромид** 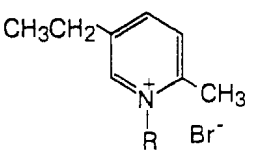	сан.-токс.	0.1	3	ионная хроматография, ВЭЖХ	"
878	СНПХ-1004 антикоррозийный*, **О-метилфосфит-N-алкиламмония в смеси изопропилового спирта и керосина**	токс.	0.05	3	ГХ, ГХМС по углеводородам и изопропанолу	"

Продолжение табл. 2

№ п/п	Вещество	ЛПВ	ПДК, мг/л	Класс опасности	Метод анализа Контролируемый показатель	Документ утверждения ПДК
879	СНПХ-5301 Состав: **оксиэтилидендифосфоновая кислота, хлорид аммония** — 30% 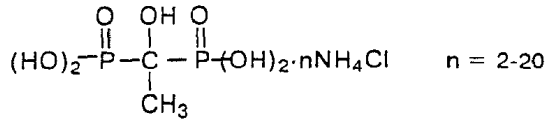 n = 2-20 вода — 70%	сан.	1.5	4	расчет	Перечень 1995 г.
880	СНПХ-5306 Состав: **оксиэтилидендифосфоновая кислота** — 20.6% 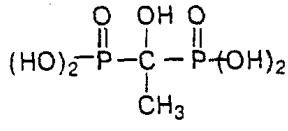 **морфолин** — 17.4% 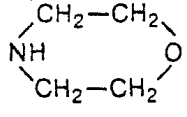 вода — 62%	токс.	0.2	4	расчет	"
881	СНПХ-6002 марка Б* (смесь азотсодержащего активного начала и смеси спиртов C_{15}-C_{19})	сан.-токс.	0.1	4	расчет	"
882	СНПХ-6004* (азотсодержащее органическое соединение — 30% и смесь спиртов C_4–C_7)	сан.-токс.	0.1	4	расчет	"

Продолжение табл. 2

№ п/п	Вещество	ЛПВ	ПДК, мг/л	Класс опасности	Метод анализа Контролируемый показатель	Документ утверждения ПДК
883	СНПХ-6011А Состав: жирные кислоты, кубовые остатки производства бутилового спирта (см. 471)	токс.	0.1	4	расчет, возмож. ГХМС контроль по индивид. соединениям	Перечень 1995 г.
884	СНПХ-6011Б Состав: жирные кислоты — 25%; кубовые остатки производства бутилового спирта — 75% (см. 505)	токс.	0.1	3	расчет, ГХМС по компонентам	"
885	СНПХ-6013* (раствор анилиновой соли жирной кислоты в низших спиртах)	токс.	0.01	3	расчет ГХ, ГХМС по компонентам	"
886	СНПХ-6101* (азотсодержащее органическое соединение в ароматическом растворителе)	токс.	0.05	3	расчет	"
887	СНПХ-6301А* Состав: неонол АФ — 25%; олеин — 20%; изомерные аминопарафины — 5%; изопропиловый спирт — 50%	сан.	0.01	3	расчет ГХ, ГХМС по изопропанолу	"
888	СНПХ-6306* Состав: анионоактивные неионогенные ПАВ; сложное азотсодержащее соединение; спирт, ароматический растворитель	сан.	0.01	3	расчет	"

Продолжение табл. 2

№ п/п	Вещество	ЛПВ	ПДК, мг/л	Класс опасности	Метод анализа Контролируемый показатель	Документ утверждения ПДК
889	СНПХ-6302Б* Состав: олеин; **алкилпиридинийбромид;** неонол АФ 9–12; нефрас АР 120/200; **изопропанол**	сан.-токс.	0.01	3	расчет ГХ, ГХМС по изопропанолу	Перечень 1995 г.
890	СНПХ-7202* Состав: оксиалкилированные алкилфенолы; фосфорсодержащая добавка; бутилбензольный растворитель	сан.-токс.	0.1	3	расчет	"
891	СНПХ-7212* Состав: оксиэтилированный оксипропилированный алкилфенол; ароматический растворитель; фосфорсодержащая добавка	токс.	0.05	3	расчет	"
892	СНПХ-7212 М*	токс.	0.05	3	расчет	"
893	СНПХ-7214 Р* Состав: оксиэтилированные алкилфенолы; нефтяные сульфонаты; ароматический растворитель	токс.	0.01	3	расчет	"
894	СНПХ-7215* Состав: оксиэтилированные алкилфенолы; азотсодержащая добавка; бутилбензольный растворитель	токс.	0.01	3	расчет	"
895	СНПХ-7215 М* Оксиэтилированный оксипропилированный нонилфенол в ароматическом углеводородном растворителе с добавкой метилдиэтилалкоксиметил-аммоний метилсульфата	токс.	0.01	3	расчет	"

Продолжение табл. 2

№ п/п	Вещество	ЛПВ	ПДК, мг/л	Класс опасности	Метод анализа Контролируемый показатель	Документ утверждения ПДК
896	СНПХ-7401 М* Состав: азотсодержащий блокосополимер окиси этилена и пропилена, ароматический растворитель	токс.	0.05	3	расчет	Перечень 1995 г.
897	СНПХ-7410* Состав: дипроксамин 157 (см. 913) — 50%; **бензол** — 23.4%; **толуол** — 5.15%; **пентан** — 3.65%; **стиролы, триметилбензолы** — 1.85%; **этил, диэтилбензол** — 1.65%; остальное — 13.15%	сан.-токс.	0.01	3	расчет ГХ, ГХМС по компонентам	"
898	СНПХ-1М* Состав: неонол АФ-12 (см. 661); **этиленгликоль;** вода	токс.	0.1	3	расчет	"
899	**Сополимер акрилата натрия и акриламида, анионный полиакриламид** ДМР-410 *Добавка к буровым растворам* 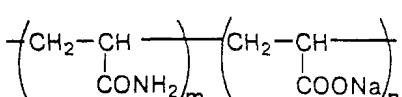 Состав: полимер — 90% мономер (**акриловая кислота**) — 0.1% вода — до 10%	токс.	0.2	3	ВЭЖХ по полиакриламиду, акриловой кислоте	Д-1 1996 г.

Продолжение табл. 2

№ п/п	Вещество	ЛПВ	ПДК, мг/л	Класс опасности	Метод анализа Контролируемый показатель	Документ утверждения ПДК
900	**Сополимер акрилата натрия и акриламида, анионный полиакриламид** CS-141 *Добавка к буровым растворам* 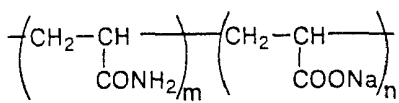 Состав: полимер — 90%; мономер (**акриловая кислота**) — 0.05%; вода — до 10%	токс.	0.2	3	ВЭЖХ полиакриламид. Акриловая кислота	Д-1 1996 г.
901	Сополимер акрилата натрия и акриламида модифицированный Сайдрил 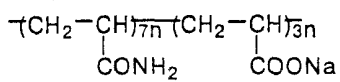	токс.	0.001	3	расчет ГХ, ГХМС по мономерам	Перечень 1995 г.
902	Сополимер акрилата натрия и акриламида модифицированный Сайпан 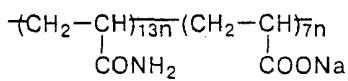	токс.	0.0001	2	расчет ГХ, ГХМС по мономерам	

Продолжение табл. 2

№ п/п	Вещество	ЛПВ	ПДК, мг/л	Класс опасности	Метод анализа Контролируемый показатель	Документ утверждения ПДК
903	Сополимер **винилхлорида, винилацетата, винилового спирта** марки А 150С 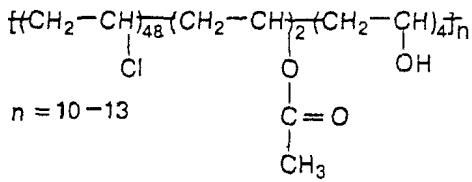	сан.-токс.	1.0	4	расчет ГХ, ГХМС по мономерам	Перечень 1995 г.
904	Сополимер **винилхлорида с винилацетатом** марки ВА-15 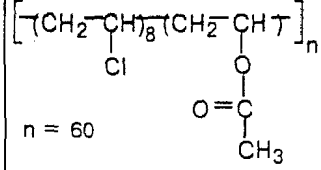	сан.-токс.	0.5	4	расчет ГХ, ГХМС по мономерам	"
905	Сополимер **диэтиламиноэтилметакрилата и амида метакриловой кислоты**, модифицированный добавкой **диметакрилата триэтиленгликоля** 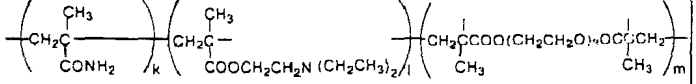	токс.	0.01	3	расчет, ГХ, ГХМС по мономерам	"

Продолжение табл. 2

№ п/п	Вещество	ЛПВ	ПДК, мг/л	Класс опасности	Метод анализа Контролируемый показатель	Документ утверждения ПДК
906	Сополимер-1 сополимер **диэтиламиноэтилметакрилата и метакриламида** 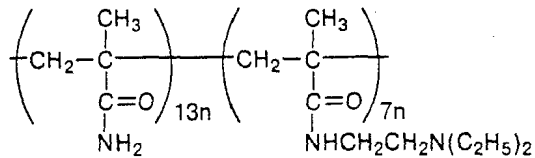	токс.	0.05	4	расчет	Перечень 1995 г.
907	Сополимер-2* (производное метилтиоэтилметакрилата и амида метакриловой кислоты)	токс.	0.05	4	расчет	"
908	Сополимер БМК-5 сополимер **метакриловой кислоты и бутилметакрилата** 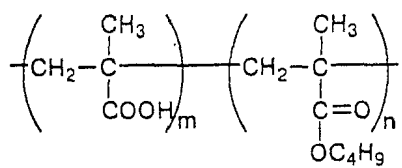	токс.	0.05	4	расчет	"
909	Сополимер М-14ВВ сополимер **метакриловой кислоты и метилметакрилата** 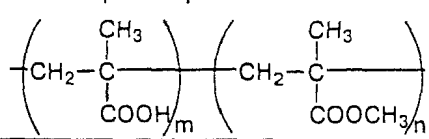	токс.	0.05	4	расчет	"

Продолжение табл. 2

№ п/п	Вещество	ЛПВ	ПДК, мг/л	Класс опасности	Метод анализа Контролируемый показатель	Документ утверждения ПДК
910	Сополимер марки "Метакрил 90"*, суспензионный **полиметилметакрилат**	токс.	0.1	4	расчет, ГХ, ГХМС по мономеру	Перечень 1995 г.
911	Сополимер метакрил 40 БМ сополимер **бутилметакрилата с метакрилметакрилатом** 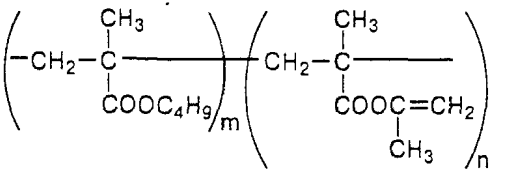	сан.-токс	0.1	4	расчет	"
912	Сополимер **метакрилата с бутилакрилатом и метакриловой кислотой*** (Гидролизат водорастворимый полимерный) ТУ-ОП-6-01-8-70-83 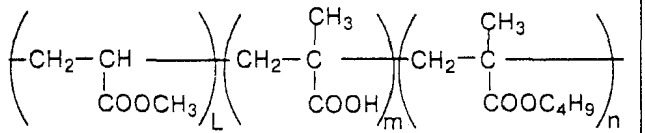	сан.	2.0	4	расчет	Обобщ. Перечень 1990 г.
913	Сополимер **окисей этилена и пропилена** на основе **этилендиамина** (м.в. 5100) Дипроксамин157 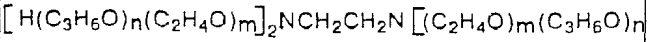	орг.	3.2	4	расчет ГХ, ГХМС по этилендиамину	"

Продолжение табл. 2

№ п/п	Вещество	ЛПВ	ПДК, мг/л	Класс опасности	Метод анализа Контролируемый показатель	Документ утверждения ПДК
914	Сополимер **этилакрилата, метилметакрилата и аммонийной соли акриловой кислоты**, водный раствор Шлихтующий препарат Т-8 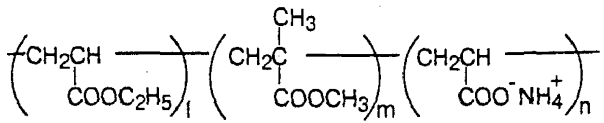	токс.	0.001	3	расчет	Перечень 1995 г.
915	Сополимер **этилена и малеинового ангидрида** ЭМАС-198 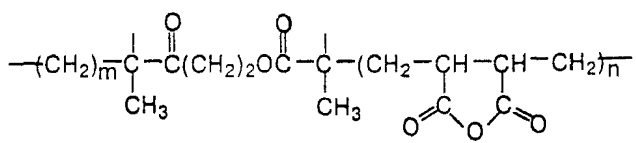	токс.	1.0	4	расчет ГХ, ГХМС по малеиновой кислоте	"
916	Сосновое флотомасло сырец ТУ-81-05-141-77 Состав: **терпеновые углеводороды** < 22% **терпеновые спирты** > 42% **сесквитерпеновые углеводороды** < 36% вода < 0.5%	токс.	0.1	4	расчет ГХМС	"
917	**Спирты первичные** синтетические (жирные) $C_nH_{2n+1}OH$, n = 16-21	токс.	0.5	4	расчет ГХ, ГХМС, ВЭЖХ	"
918	**Спирт поливиниловый** 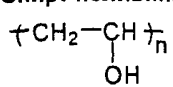	орг., токс.	1.0	4	расчет ГХ, ГХМС по ацеталь-дегиду	"

Продолжение табл. 2

№ п/п	Вещество	ЛПВ	ПДК, мг/л	Класс опасности	Метод анализа Контролируемый показатель	Документ утверждения ПДК
919	Спринт-33 Состав: **триполифосфат натрия** — 4–6%; **кальцинированная сода** — 4–6%; **оксиэтилированные алкилфенолы**, Неонол АФ 9–10 — 1.3%; ***натриевые соли жирных кислот*** до 100%	орг.токс.	0,25**	4	расчет ГХ, ГХМС по жирным кислотам	Перечень 1995 г.
920	**Стеарат натрия** $C_{18}H_{35}O_2Na$ $CH_3(CH_2)_{16}COONa$	токс.	0.2	4	ГХ, ГХМС по кислоте	"
921	**Стеарат калия** $C_{18}H_{35}O_2K$ $CH_3(CH_2)_{16}COOK$	токс.	0.2	4	ГХ, ГХМС по кислоте	"
922	Стеарокс-920 Состав: стеарокс-9 — 80%; $C_{17}H_{35}COO(CH_2CH_2O)_9H$ стеарокс-20 — 20% $C_{15}H_{35}COO(CH_2CH_2O)_{20}H$	токс.	0.08	4	ВЭЖХ	"
923	Стеклопыль алюмоборосиликатная	сан.-токс.	0.5	4	гравиметрия	"
924	**Стирол, винилбензол** C_8H_8 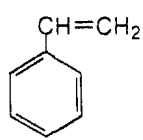	орг.	0.1	3	ГХ, ГХМС, ВЭЖХ	"
925	Стиромаль*	сан.-токс.	0.1	4	*расчет*	"

Продолжение табл. 2

№ п/п	Вещество	ЛПВ	ПДК, мг/л	Класс опасности	Метод анализа Контролируемый показатель	Документ утверждения ПДК
926	**Стронций**[1] Sr	токс. токс.	0.4 4.14**	3 4	ААС, ИСП	Д-1 1996 г.
927	**Стронций азотнокислый, стронция нитрат,** $Sr(NO_3)_2$	токс. токс.	0.5 по веществу 0.4 в пересчете на Sr 8.14** по веществу 4.14** в пересчете на Sr	3 4	ААС, ИСП по Sr	Д-1 1996 г.
928	Сукцинол ДТ-2*	токс.	0,1	4	расчет	Перечень 1995 г.
929	**Сульфат-анион** SO_4^{2-}	сан.-токс. токс.	100 3500** при 12–18‰		ионная хроматография, электрохимия	"
930	Сульфатное мыло * ТУ-81-05-118-71	токс.	0.1	4	расчет	"
931	**Сульфид натрия, сернистый натрий девятиводный** $Na_2S \cdot 9H_2O$	токс.	0.01 по веществу 0.005 в пересчете на S^{2-} Для олиготроф. водоемов 0.001 по веществу и 0.0005 в пересчете на S^{2-}	3 3	ионная хроматография, электрохимия S^{2-}	"

Продолжение табл. 2

№ п/п	Вещество	ЛПВ	ПДК, мг/л	Класс опасности	Метод анализа Контролируемый показатель	Документ утверждения ПДК
932	Сульфирол-8, **натриевая соль сернокислого эфира додецилового спирта** $C_{12}H_{25}O_4NaS$ 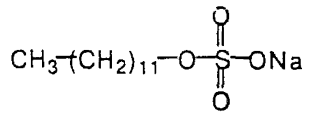	сан.-токс.	0.1	4	ВЭЖХ, ионная хроматография	Перечень 1995 г.
933	**Сульфит-анион** SO_3^{2-}	токс.	1.9	4	ионная хроматография	"
934	**Сульфобутилолеиновой кислоты натриевая** или **аммониевая соль** Авироль (содержание основного вещества > 75%) $C_{22}H_{41}SO_6Na(NH_4)$ $C_4H_9SO_4(CH_2)_8CH{=}CH(CH_2)_6COONa(NH_4)$	токс.	0.001	3	ГХ, ВЭЖХ, ГХМС по д.в.	"
935	Сульфонол НП-1 Состав: **додецилбензолсульфонат натрия** — 63.3%; 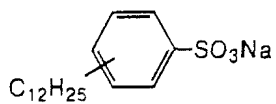 **сульфат натрия** — 34%; несульфированные соединения — 2.4%	токс	0.2	4	ГХ, ГХМС, ВЭЖХ по основному компоненту	"

Продолжение табл. 2

№ п/п	Вещество	ЛПВ	ПДК, мг/л	Класс опасности	Метод анализа Контролируемый показатель	Документ утверждения ПДК
936	Сульфонол НП-3 Состав: **додецилбензолсульфонат натрия** — 51.3%; 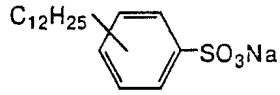 **сульфат натрия** — 5.8%; несульфированные соединения — 0.9%; вода — 42.0%	токс.	0.1	4	расчет ВЭЖХ, ионная хроматография	Перечень 1995 г.
937	Сульфонол НП-5 **Натриевые соли додецилбензолсульфокислот** 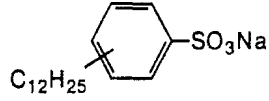	токс.	0.5	4	ГХ, ГХМС, ВЭЖХ по компонентам	"
938	Сульфонол хлорный Состав: **алкилбензолсульфонат натрия** — 89.5%; 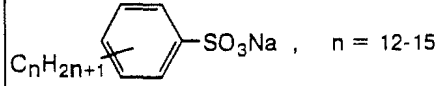 неомыляемые вещества — 2.32%; **сульфат натрия и сульфит натрия** — 7.2%; **железо** — 0.009%; вода — 1.04%	токс.	0.1	4	расчет ВЭЖХ и ионная хроматография по д.в.	"
939	Сульфосид 31 Состав: синтамид-5 (см. 852) — 25%; сульфонол НП-3 (см. 936) — 75%	сан.-токс.	0.1	4	расчет	"

Продолжение табл. 2

№ п/п	Вещество	ЛПВ	ПДК, мг/л	Класс опасности	Метод анализа Контролируемый показатель	Документ утверждения ПДК
940	Сульфоспирты*	орг.	0.1	3	расчет	Перечень 1995 г.
941	Сульфоэфир триэтоксилированных спиртов, натриевая соль $C_nH_{2n+1}(OCH_2CH_2)_3OSO_3Na$, n=10–13	токс.	0.3		расчет	Обобщ. Перечень 1990 г.
942	Супарамин-30* (полиамидные водоамидные смолы)	токс.	0.1	4	расчет	Перечень 1995 г.
943	Суперкварцевое волокно СКБ ТУ 6-11-15-60-78	токс.	0.005	3	гравиметрия	"
944	Супертонкое кремнеземное волокно СТРК-99 ТУ 6-11-15-31-76	токс.	0.01	3	гравиметрия	"
945	Суперфлок А-100 *Флокулянт* Состав: анионный полиакриламидный амин — 95% д.в. влага — 4.5% примеси — 0.5%	токс.	0.25	4	фотоколориметрия	Д-1 1996 г.
946	Суперфлок С-577 *Катионный флокулянт* Состав: полиакриламидный амин — 50% д.в.; влага — 45%; примеси — 5%	токс.	0.02	3	фотоколориметрия	Д-1 1996 г.
947	Сфероларвицид *Биопрепарат*	токс.	1.0	4	расчет	Перечень 1995 г.
948	Танниды* (смесь сложных эфиров фенолкарбоновых кислот и углеводородов)	токс.	< 10.0	4	расчет	"
949	**Теллур**[1] Te	токс.	0.003	3	ААС, ИСП	"

Продолжение табл. 2

№ п/п	Вещество	ЛПВ	ПДК, мг/л	Класс опасности	Метод анализа Контролируемый показатель	Документ утверждения ПДК
950	**Терефталевая кислота** ТУ 6-02-896-83 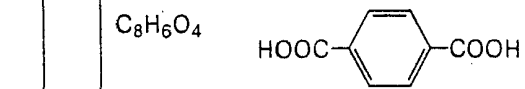	сан.-токс.	0.05	3	ГХ, ГХМС, ВЭЖХ	Перечень 1995 г.
951	**Терефталевой кислоты динатриевая соль** 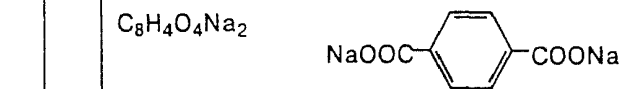	токс.	0.5	2	ГХ, ГХМС, ВЭЖХ по кислоте	"
952	**Тетрабутилолово** $C_{16}H_{36}Sn$ $(C_4H_9)_4Sn$	токс.	0.0001	1	ГХ, ГХМС, ААС	"
953	**Тетрагидроинден** 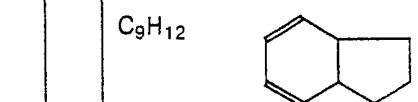	токс.	0.003	3	ГХ, ГХМС	"
954	**Тетрагидрофуран** 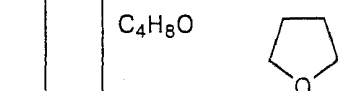	токс.	0.01	3	ГХ, ГХМС	"

Продолжение табл. 2

№ п/п	Вещество	ЛПВ	ПДК, мг/л	Класс опасности	Метод анализа Контролируемый показатель	Документ утверждения ПДК
955	**1,2,4,5-Тетраметилбензол** Дурол $C_{10}H_{14}$ 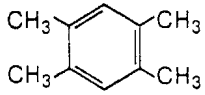	токс.	2.0	4	ГХ, ГХМС	Перечень 1995 г.
956	**Тетраметилтиурамдисульфид** д.в. ТМТД, тирам *Пестицид* $C_6H_{12}N_2S_4$ 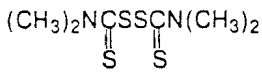	токс.	0.0001	1	ГХ, ГХМС, ВЭЖХ	Д-3 1998 г.
957	**Тетрафторэтилен** C_2F_4 $CF_2=CF_2$	токс.	0.04	3	ГХ, ГХМС	Перечень 1995 г.
958	**2,3,5,6-Тетрахлортерефталевой кислоты диметиловый эфир** д.в. Дактал *Гербицид* $C_{10}H_6O_4Cl_4$ 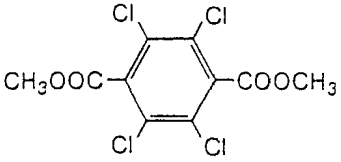	токс.	0.08	3	ГХ, ГХМС, ВЭЖХ	"
959	**Тетрахлорэтилен, перхлорэтилен** C_2Cl_4 $CCl_2=CCl_2$	токс.	0.16	3	ГХ, ГХМС	"

Продолжение табл. 2

№ п/п	Вещество	ЛПВ	ПДК, мг/л	Класс опасности	Метод анализа Контролируемый показатель	Документ утверждения ПДК
960	**Тетраэтиленпентамин** $C_8H_{23}N_5$ $NH_2(CH_2)_2NH(CH_2)_2NH(CH_2)_2NH(CH_2)_2NH_2$	токс.	0.01	3	ВЭЖХ	Перечень 1995 г.
961	**2-(4-Тиазолил)-бензимидазол** д.в. Текто, тиабендазол *Фунгицид* $C_{10}H_7N_3S$ 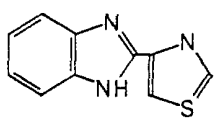	токс.	0.0005	1	ГХ, ГХМС, ВЭЖХ	"
962	Тилозин *Бакпрепарат*	токс.	0.08	3	расчет	"
963	**Тиомочевина** CH_4N_2S H_2NCNH_2 (=S)	токс.	1.0	4	ГХ, ГХМС, ВЭЖХ	"
964	**Тиомочевины двуокись** $CH_4N_2SO_2$ $O=S(=NH_2CNH_2)=O$	сан.-токс.	0.1	3	ГХ, ГХМС, ВЭЖХ	"
965	**Тиосульфат натрия, тиосернокислый натрий** $Na_2S_2O_3$	токс.	3.1 по веществу 2.2 в пересчете на $S_2O_3^{2-}$	4	ионная хроматография по $S_2O_3^{2-}$	"

Продолжение табл. 2

№ п/п	Вещество	ЛПВ	ПДК, мг/л	Класс опасности	Метод анализа Контролируемый показатель	Документ утверждения ПДК
966	**Тиоцианат калия, роданид калия** KNCS	токс.	0.15 по веществу 0.09 в пересчете на CNS^-	4	ионная хроматография по CNS^-	Перечень 1995 г.
967	**Тиоцианат натрия , роданид натрия** NaNCS	сан.-токс.	0.19 по веществу 0.1 в пересчете на CNS^-	3	ионная хроматография по CNS^-	"
968	**2-(Тиоцианатометилтио)бензтиазол** д.в. Бусан-26, ТЦМБТ *Пестицид* $C_9H_6N_2S_3$ 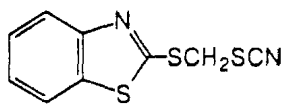	токс.	0.01	3	ГХ, ГХМС, ВЭЖХ	"
969	***Титан***[1] Ti	токс.	0.06	4	ААС, ИСП	"
970	**Титана диоксид** TiO_2	токс.	1.0 по веществу 0.06 в пересчете на Ti	4	ААС, ИСП по Ti	"
971	**Толуол, метилбензол** C_7H_8 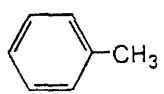	орг.	0.5	3	ГХ, ГХМС	"

Продолжение табл. 2

№ п/п	Вещество	ЛПВ	ПДК, мг/л	Класс опасности	Метод анализа Контролируемый показатель	Документ утверждения ПДК
972	Топаз 100 к.э.[2] *Фунгицид* Состав: пенконазол, **1-(2,4-дихлор-β-пропилфенэтил)-1Н-1,2,4-триазол** д.в. — 10%, $C_{13}H_{15}Cl_2N_3$ 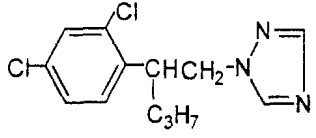 **циклогексанон** — 10% (см. 1128), **кальциевая соль додецилбензолсульфоновой кислоты** — 5%, полигликоль эфир касторового масла — 7%, дипропиленгликоль монометиловый эфир — до 100%	токс.	0.005	3	ГХ, ГХМС, ВЭЖХ по пенконазолу (0.0005)*** по циклогекса-нолу	Д-2 1997 г.
973	Торфяная крошка	сан.-токс.	57.0 в пересчете на сухое вещество	4	расчет	Перечень 1995 г.
974	"Триадименол-премикс" Состав: триадименол, **3,3-диметил-1(1Н-1,2,4,-триазолил-1)-1-(4-хлорфенокси)бутанол-2** — 80.5% (см. 274), азоцен — 0.7%, **4-хлорфенол** — 0.3%, **гидроксид алюминия** — 17%, вода — 1.5%	токс.	0.001	3	расчет ВЭЖХ по основному компоненту	"

Продолжение табл. 2

№ п/п	Вещество	ЛПВ	ПДК, мг/л	Класс опасности	Метод анализа Контролируемый показатель	Документ утверждения ПДК
975	**1,2,4-Триазол** $C_2H_3N_3$ 	сан.-токс.	0.03	3	ГХ, ГХМС	Перечень 1995 г.
976	**Триамилоловохлорид** $C_{15}H_{33}ClSn$ $(C_5H_{11})_3SnCl$	токс.	0.0001	2	ГХ, ГХМС, ААС	"
977	**Трибутиламин** $C_{12}H_{27}N$ $(C_4H_9)_3N$	токс.	0.00005	1	ГХ, ГХМС	"
978	**Трибутилоловохлорид** $C_{12}H_{27}SnCl$ $(C_4H_9)_3SnCl$	токс.	отсутствие (0.00001)	2	ГХ, ГХМС, ААС	"
979	**Трибутилфосфат** $C_{12}H_{27}O_4P$ $(C_4H_9)_3PO_4$	токс.	0.02	3	ГХ, ГХМС	"
980	**Тригексилоловохлорид** $C_{18}H_{39}SnCl$ $(C_6H_{13})_3SnCl$	токс.	0.001	3	ГХ, ГХМС, ААС	"
981	**Триглицидиламин** $C_9H_{15}NO_3$ $(CH_2—CHCH_2)_3N$ (O)	токс.	0.001	3	ГХ, ГХМС	"
982	**Триметиламин** C_3H_9N $(CH_3)_3N$	токс.	0.01	3	ГХ, ГХМС	"

Продолжение табл. 2

№ п/п	Вещество	ЛПВ	ПДК, мг/л	Класс опасности	Метод анализа Контролируемый показатель	Документ утверждения ПДК
983	**2-(Триметиламмонийэтил)метакрилата метилсульфат** $C_{10}H_{21}NO_6S$ $\left[CH_2{=}C(CH_3)COOCH_2CH_2\overset{+}{N}(CH_3)_3\right]$ $CH_3SO_4^-$	сан.-токс.	0.1	3	ВЭЖХ	Перечень 1995 г.
984	***трис*-(Триметиламмонийэтил)-фосфат иодистый** д.в. ФАМ, триаменол $C_{15}H_{39}N_3O_4I_3P$ $[(CH_3)_3\overset{+}{N}CH_2CH_2]_3PO_4I_3^-$	токс.	0.01	3	ВЭЖХ	"
985	**1,3,5-Триметилбензол**, мезителен C_9H_{12} 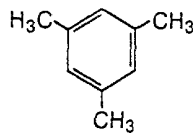	сан.-токс.	0.5	4	ГХ, ГХМС	"
986	**1,2,4-Триметилбензол**, псевдокумол C_9H_{12} 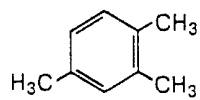	токс.	0.5	3	ГХ, ГХМС	"
987	**Триметилгидрохинон** $C_9H_{12}O_2$ 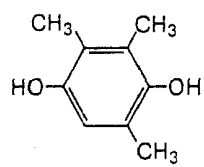	токс.	0.01	3	ГХ, ГХМС, ВЭЖХ	"

Продолжение табл. 2

№ п/п	Вещество	ЛПВ	ПДК, мг/л	Класс опасности	Метод анализа Контролируемый показатель	Документ утверждения ПДК
988	**Триметилоловохлорид** C_3H_9ClSn $(CH_3)_3SnCl$	токс.	0.01	3	ГХ, ГХМС	Перечень 1995 г.
989	**2,4,6-Триметилфенол**, мезитол $C_9H_{12}O$ 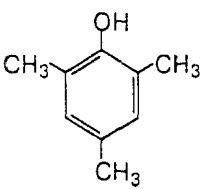	токс.	0.01	3	ГХ, ГХМС, ВЭЖХ	"
990	**3,5,5-Триметил-(циклогексен-2)-он-1** Изофорон $C_9H_{14}O$ 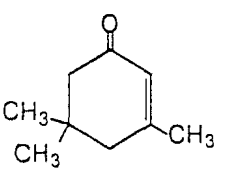	сан.-токс.	1.0	4	ГХ, ГХМС	"
991	**Трипропилоловохлорид** $C_9H_{21}ClSn$ $(C_3H_7)_3SnCl$	токс.	0.001	3	ГХ, ГХМС	"

Продолжение табл. 2

№ п/п	Вещество	ЛПВ	ПДК, мг/л	Класс опасности	Метод анализа Контролируемый показатель	Документ утверждения ПДК
992	***Трис*-2,3-дибромпропилфосфат** $C_9H_{12}O_4Br_6P$ $(BrCH_2CHBrCH)_3PO_4$	токс.	1.0**	4	ГХ, ГХМС, ВЭЖХ	Перечень 1995 г.
993	**Трифенилоловохлорид** $C_{18}H_{15}ClSn$ $(C_6H_5)_3SnCl$	токс.	отсутствие (0.00001)	1	ГХ, ГХМС, ВЭЖХ, ААС	"
994	**Трифенилфосфат** $C_{18}H_{15}O_4P$ $(C_6H_5)_3PO_4$	токс.	0.04	4	ГХ, ГХМС, ВЭЖХ	"
995	***1,1,1-Трифтор-2,2,2-трихлорэтан*, хладон-113** $C_3F_3Cl_3$ $F_3C—CCl_3$	токс.	0.01	4	ГХ, ГХМС	"
996	**Трихлорацетат натрия** $C_2O_2Cl_3Na$ $Cl_3CCOONa$	токс.	0.04	4	ГХ, ГХМС, ВЭЖХ по кислоте	"
997	**2,3,6-Трихлорбензойной кислоты диметиламинная соль** $C_9H_{10}NO_2Cl_3$ 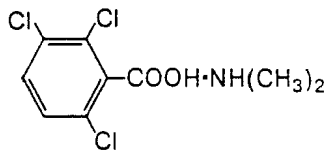	токс.	0.003	3	ГХ, ГХМС, ВЭЖХ по кислоте и амину	"

Продолжение табл. 2

№ п/п	Вещество	ЛПВ	ПДК, мг/л	Класс опасности	Метод анализа Контролируемый показатель	Документ утверждения ПДК
998	**Трихлорбензол** (смесь изомеров) **1,2,3-трихлорбензол** $C_6H_3Cl_3$ 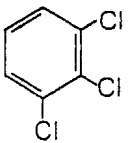 **1,2,4-трихлорбензол** 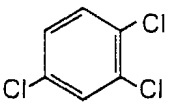	токс.	0.001	2	ГХ, ГХМС, ВЭЖХ	Перечень 1995 г.
999	**N-Трихлорметилтио-1,2,5,6-тетрагидрофталимид** д.в. Каптан *Фунгицид* $C_9H_8NO_2SCl_3$ 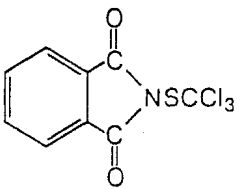	токс.	0.0006	2	ГХ, ГХМС, ВЭЖХ	"

Продолжение табл. 2

№ п/п	Вещество	ЛПВ	ПДК, мг/л	Класс опасности	Метод анализа Контролируемый показатель	Документ утверждения ПДК
1000	**5,6,7-Трихлор-3-фенил-2Н-1,2,4-бензотиадиазин-оксид-1** д.в. Ресин *Регулятор роста растений* $C_{13}H_7N_2OCl_3S$ 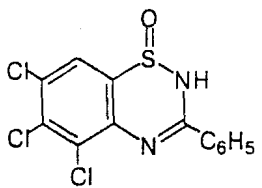	токс.	отсутствие (0.0000006)	1	ВЭЖХ	Перечень 1995 г.
1001	**2,4,6-Трихлорфенилгидразин солянокислый** $C_6H_6N_2Cl_4$ 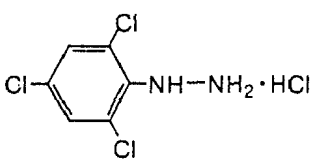	токс.	отсутствие 0.00000001	1	ГХ, ГХМС, ВЭЖХ	"
1002	**N-(2,4,6-Трихлорфеноксиэтил)-N-пропил-(1-имидазол-ил)-карбоксамид** д.в. Спортак-45, прохлораз *Фунгицид* $C_{15}H_{16}Cl_3N_3O_2$ 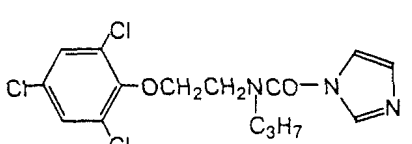	токс.	0.004	3	ВЭЖХ	Д-3 1995 г.

Продолжение табл. 2

№ п/п	Вещество	ЛПВ	ПДК, мг/л	Класс опасности	Метод анализа Контролируемый показатель	Документ утверждения ПДК
1003	**2,4,6-Трихлорфенол** $C_6H_4Cl_3O$ 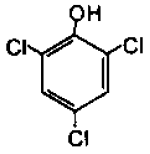	токс.	0.0001	1	ГХ, ГХМС, ВЭЖХ	Д-2 1994 г.
1004	**Трихлорэтилен** C_2HCl_3 $CHCl{=}CCl_2$	сан.-токс.	0.01	4	ГХ, ГХМС	Перечень 1995 г.
1005	**Трихлорэтилфосфат** $C_6H_{12}O_4PCl_3$ $(CH_2Cl{-}CH_2{-}O)_3P{=}O$	токс.	0.14	4	ВЭЖХ	"
1006	**Трихлорпропилфосфат** $C_9H_{18}O_4PCl_3$ $(CH_2Cl{-}CH_2{-}CH_2{-}O)_3P{=}O$	сан.-токс.	0.13	4	ВЭЖХ	Д-3 1991 г.
1007	Трихоцел, триходермин *Биопрепарат* на основе хламидоспор гриба Tricodermia Zignorum	токс.	0.1	4	споры гриба	Д-3 1995 г.
1008	**Триэтаноламин** $C_6H_{15}NO_3$ $(OHCH_2CH_2)_3N$	токс.	0.01	3	ВЭЖХ	Перечень 1995 г.
1009	**Триэтиламин** $C_6H_{15}N$ $(C_2H_5)_3N$	токс.	1.0	4	ГХ, ГХМС	"

Продолжение табл. 2

№ п/п	Вещество	ЛПВ	ПДК, мг/л	Класс опасности	Метод анализа Контролируемый показатель	Документ утверждения ПДК
1010	**Триэтилентетрамин** $C_6H_{18}N_4$ $NH_2(CH_2)_2NH(CH_2)_2NH(CH_2)_2NH_2$	токс.	0.1	3	ВЭЖХ	Перечень 1995 г.
1011	**Триэтилоловохлорид** $C_6H_{15}ClSn$ $(C_2H_5)_3SnCl$	токс.	0.01	3	ГХ, ГХМС, ААС	"
1012	Тубарид 60% с.п. [2] *Фунгицид* Состав: хлорокись меди, **комплекс гидроксида и хлорида меди, гидрат** д.в. — 56%; металаксил (ридомил) д.в. — 11% (см. 280); ОП-7 ГОСТ 8433-81 — 3%; концентрат СДБ ТУ 81-04-225-79 — 2%; каолин до 100%	токс.	0.005	3	ИСП, ААС по меди ГХ, ГХМС по металаксилу	Д-2 1997 г.
1013	Турингин *Бакпрепарат*	токс.	0.1	4	расчет	Перечень 1995 г.
1914	ТЭГ-11*, эпоксиалифатическая смола	токс.	0.01	3	расчет	"
1015	Углен, целлюлозное волокно	токс.	2.5	4	расчет	"
1016	Углеродное волокно высокомодульное ТУ-48-20-48-76	токс.	0.01	3	расчет	"
1017	**Углерод четыреххлористый, тетрахлорметан** CCl_4	токс.	отсутствие (0.000014)	1	ГХ, ГХМС	"
1018	**Уксусная кислота, этановая кислота** $C_2H_4O_2$ CH_3COOH	токс.	0.01	4	ГХ, ГХМС, ВЭЖХ	"

Продолжение табл. 2

№ п/п	Вещество	ЛПВ	ПДК, мг/л	Класс опасности	Метод анализа Контролируемый показатель	Документ утверждения ПДК
1019	**Уксуснокислый натрий, ацетат натрия** $C_2H_3O_2Na$ CH_3COONa	сан.	0.4	4	ГХ, ГХМС	Перечень 1995 г.
1020	Ультрасупертонкое стекловолокно Состав: **окись кремния** — 61%; **окись бора** — 3%; ***окись алюминия*** — 7%; **окись железа** — 1.5%; **окись цинка** — 5%; **окись кальция** — 7.%; **окись натрия** — 12.6%; **окись калия** — 1.8%	токс.	0.1	4	гравиметрия, ИСП	"
1021	Факрил-М*	токс.	отсутствие (0.00001)	1	расчет	"
1022	Фастак Смесь 1:1 изомеров циперметрина (см.1122) *Инсектицид*	токс.	отсутствие 10^{-14}	1	ВЭЖХ	"
1023	**1-Фенил-4-амино-5-хлорпиридазон-6** д.в. Феназон *Гербицид* $C_{10}H_8N_3OCl$ 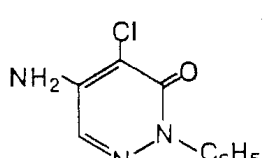	токс.	0.01	3	ГХ, ГХМС, ВЭЖХ	"

Продолжение табл. 2

№ п/п	Вещество	ЛПВ	ПДК, мг/л	Класс опасности	Метод анализа Контролируемый показатель	Документ утверждения ПДК
1024	**Фенилгидразин солянокислый, гидразобензол солянокислый** (примесей менее 10%) 	токс.	0.001	2	ГХ, ГХМС, ВЭЖХ	Д-3 1995 г.
1025	**5-Фенил-4-метилпиразолидон-3** Метилфенидон 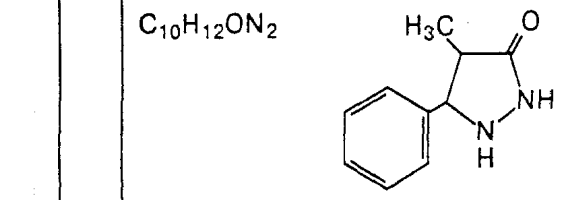	сан.-токс.	0.01	4	ГХ, ГХМС ВЭЖХ	Перечень 1995 г.
1026	**1-Фенилпиразолидон-3** Фенидон 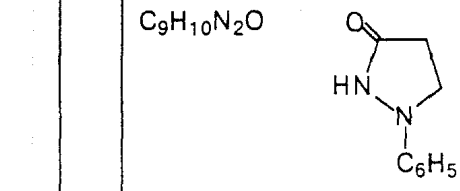	токс.	0.09	3	ГХ, ГХМС, ВЭЖХ	"

Продолжение табл. 2

№ п/п	Вещество	ЛПВ	ПДК, мг/л	Класс опасности	Метод анализа Контролируемый показатель	Документ утверждения ПДК
1027	Фенмедифам технический 97% с.п. **О-[3-(метоксикарбониламино)фенил]-N-(3-метилфенил)-карбамат** д.в. $C_{16}H_{16}N_2O_4$ 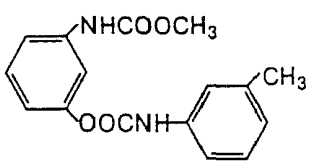	токс.	0.0001	2	ТСХ	Д-3 1998 г.
1028	**3-Феноксн-α-цианобензиловый эфир 2-хлорфенил-4-метилбутановой кислоты** д.в. Сумицидин *Инсектицид* $C_{25}H_{22}ClNO_3$ 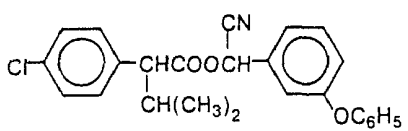	токс.	отсутствие 0.00000012	1	ВЭЖХ	Перечень 1995 г.
1029	Феноксол ВНС-15, оксиэтилированный фенол $C_{36}H_{66}O_{16}$ 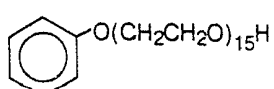	сан.	0.5	4	расчет, ВЭЖХ	"

Продолжение табл. 2

№ п/п	Вещество	ЛПВ	ПДК, мг/л	Класс опасности	Метод анализа Контролируемый показатель	Документ утверждения ПДК
1030	**Фенол, гидроксибензол** Карболовая кислота C_6H_6O 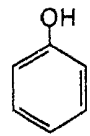	рыб.хоз.	0.001	3	ГХ, ГХМС, ВЭЖХ	Перечень 1995 г.
1031	Фенорам 70% с.п. [2] *Фунгицид* Состав: карбоксин д.в. (витавакс) — 47% (см. 441); **тетраметилтиурамдисульфид / ТМТД / д.в.** — 27% (см. 956); ОП-1 — 4%; пеногаситель — 1%; прилипатель КМЦ — 5.7%; белая сажа БС-100 до 100%	токс.	0.0002	1	ГХ, ГХМС, ВЭЖХ по ТМТД по карбоксину	Д-2 1997 г.
1032	Фенорам-супер 70% с.п.[2] *Фунгицид* Состав: карбоксин д.в. (витавакс) — 47% (см. 441); ТМТД д.в. — 27% (см. 956); ОП-7 или ОП-10 — 4%; крахмал ячменный — 5.7%; белая сажа БС-100 до 100%	токс.	0.0002	1	ГХ, ГХМС, ВЭЖХ по ТМТД и карбоксину	Д-2 1997 г.

Продолжение табл. 2

№ п/п	Вещество	ЛПВ	ПДК, мг/л	Класс опасности	Метод анализа Контролируемый показатель	Документ утверждения ПДК
1033	Фенфиз — 40% водный раствор Состав: **диметиламинная соль 2,4-Д кислоты** (в пересчете на 2,4-Д кислоту) — 40%; **диэтиламинная соль хлорсульфурона** (в пересчете на хлорсульфурон) — 0.25%; **комплекс цинка с ЭДТА** (в пересчете на цинк) — 0.03%; синтамид-5 — 1.0%; вода — до 100%	токс.	0.1	3	ВЭЖХ по хлорсульфурону, расчет	Д-3 1995 г.
1034	Фенфиз — 26% водный раствор Состав: **диметиламинная соль 2,4-дихлорфеноксиуксусной кислоты** (в пересчете на 2,4-дихлорфеноксиуксусную кислоту) — 26.1%; **диэтиламинная соль хлорсульфурона** (в пересчете на хлорсульфурон) — 0.21%; **комплекс цинка с ЭДТА** (в пересчете на цинк) — 0.03%; **хлорфенолы** (в пересчете на хлорфенол) — 0.15% **хлористый натрий** — 0.04%; вода до 100%	токс.	0.15	3	ВЭЖХ по хлорсульфурону, расчет	Д-3 1995 г.

Продолжение табл. 2

№ п/п	Вещество	ЛПВ	ПДК, мг/л	Класс опасности	Метод анализа Контролируемый показатель	Документ утверждения ПДК
1035	**Феррицианид калия, калий железосинеродистый**, красная кровяная соль $Ka_3[Fe(CN)_6]$	токс.	0.1	4	колориметрия, ионная хроматография по $Fe(CN)_6^{3-}$	Перечень 1995 г.
1036	Фитоверм *Инсектоакаронематоцид* Состав: аверсектин (смесь авермектинов) — 0.2% д.в. 1. Авермектин A_{1a} $C_{49}H_{74}O_{14}$ 2. Авермектин A_{2a} $C_{49}H_{74}O_{15}$ 3. Авермектин B_{1a} $C_{48}H_{72}O_{14}$ 4. Авермектин B_{2a} $C_{48}H_{74}O_{15}$ 5. Авермектин A_{1a} $C_{48}H_{72}O_{14}$ 6. Авермектин A_{2a} $C_{48}H_{74}O_{15}$ 7. Авермектин B_{1a} $C_{47}H_{70}O_{14}$ 8. Авермектин B_{2a} $C_{47}H_{72}O_{15}$ соевое масло, проксанол — 0.5% полиэтиленгликоль — 20% спирт технический — 79.25%	токс.	0.0001	2	расчет	Д-1 1996 г.
1037	Фитолавин *Бакпрепарат*	токс.	0.12	4	расчет	Перечень 1995 г.
1038	Флавомицин *Стимулятор роста животных*	сан.-токс.	0.7	4	расчет	"

Продолжение табл. 2

№ п/п	Вещество	ЛПВ	ПДК, мг/л	Класс опасности	Метод анализа Контролируемый показатель	Документ утверждения ПДК
1039	Флирт *Гербицид* BAS 523 01 H Состав: **хлордиазон, 5-амино-4-хлор-2-фенил-3(2H)-пиридазинон** — 41.8% д.в.; $C_{10}H_8N_3OCl$ 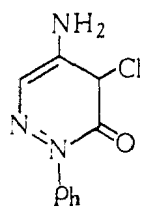 квинмерак, **7-хлор-3-метил-8-хинолинкарбоновая кислота** — 4.2% д.в.; $C_{11}H_8NO_2Cl$ 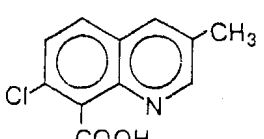 антифриз, прилипатели, стабилизатор, антивспенивающая эмульсия, бактерицид — 25%; вода — до 100%	токс.	0.1	3	ГХ, ГХМС, ВЭЖХ по д.в.	Д-1 1996 г.

Продолжение табл. 2

№ п/п	Вещество	ЛПВ	ПДК, мг/л	Класс опасности	Метод анализа Контролируемый показатель	Документ утверждения ПДК
1040	Флокатон 109 *Флокулянт* **поли-N-триметиламмонийэтилметакрилатабензолсульфонат** $(C_{15}H_{23}NO_5S)_n$ 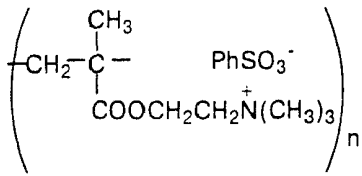	токс.	0.006	3	спектрофотометрия	Д-1 1996 г.
1041	Флокатон 100–40 *Флокулянт* **сополимер акриламида и N-триметиламмонийэтил-метакрилатметилсульфата** $(C_3H_5NO)_n(C_{10}H_{21}NO_6S)_m$ 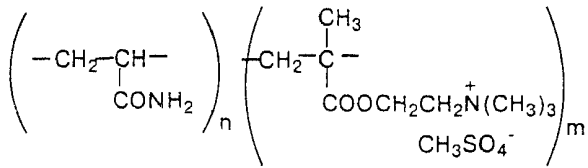	токс.	0.006	3	спектрофотометрия	Д-1 1996 г.

Продолжение табл. 2

№ п/п	Вещество	ЛПВ	ПДК, мг/л	Класс опасности	Метод анализа Контролируемый показатель	Документ утверждения ПДК
1042	Флокатон 200–40 *Флокулянт* **сополимер акриламида и 1,2-диметил-5-винил-пиридиний-метилсульфата** $(C_3H_5NO)_n(C_{10}H_{15}NO_4S)_m$ 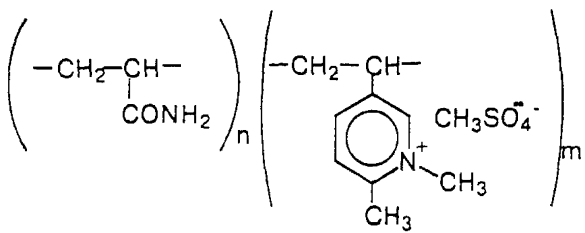	токс.	0.003	3	Спектрофотометрия	Д-1 1996 г.
1043	Флокулянт анионного типа "Праестол" марки 2505, 2510, 2515, 2520, 2530, 2540 **полиакриламид частично гидролизованный** (м.в.= 14 млн.) $[(CH_2\text{-}CH\text{-}CO\text{-}NH_2)_a\text{-}(CH_2\text{-}CH\text{-}COONa)_b]_x$	токс.	0.05	4	Седиментационный метод	Д-3 1998 г.
1044	Флокулянт катионного типа "Праестол" марки 611 ВС, 644 ВС, 650 ВС, 655 ВС, 690 ВС **полиакриламид** (м.в. = 6.8 млн.) $(C_2H_3CONH_2)_n$	токс.	0.05	4	Седиментационный метод	Д-3 1998 г.
1045	Флокулянт неионогенного типа "Праестол" марки 2500 (м.в. до 14 млн.) $[CH_2CH\text{-}CONH(CH_2)_3\text{-}N(CH_3)_3]_n\ nCl$ **N-(γ-триметиламинопропил)-полиакриламида хлорид**	токс.	0.05	4	Седиментационный метод	Д-3 1998 г.

Продолжение табл. 2

№ п/п	Вещество	ЛПВ	ПДК, мг/л	Класс опасности	Метод анализа Контролируемый показатель	Документ утверждения ПДК
1046	Флокулянт полиакриламидный* ТУ 6-02-5757604-6-88	токс.	0.88	3	расчет	Перечень 1995 г.
1047	Флотореагент талловый из лиственной древесины ТУ-ОП-61-76	токс.	0.05	4	ВЭЖХ	"
1048	**Флуоресцеина натриевая соль** $C_{20}H_{12}O_5Na$ 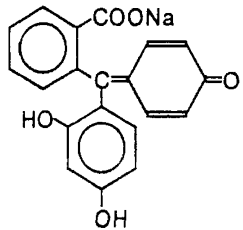	токс.	0.007	3	ВЭЖХ	"
1049	Фоликур БТ 225 [2] *Фунгицид* Состав: тебуконазол, **(RS)-4,4-диметил-3-(1Н-1,2,4-триазол-1-ил-метил)-1-*п*-хлорфенилпентан-3-ол** д.в. $C_{16}H_{22}ClN_3O$ — 12.3% (см. 273); триадимефон, **3,3-диметил-1-(1Н-1,2,4-триазолил-1)-1-(4-хлорфенокси)-бутанон-2** д.в. $C_{14}H_{16}ClN_3O_2$ — 9.8% (см.276)	токс.	0.3	3	ГХ, ТСХ по тебуконазолу, триадимефону	Д-3 1998 г.
1050	Фоликур 250 к.э. [2] *Фунгицид* Тебуконазол, **(RS)-4,4-диметил-3-(1Н-1,2,4-триазол-1-илметил)-1-*п*-хлорфенилпентан-3-ол** д.в. $C_{16}H_{22}ClN_3O$ — 25% (см. 273)	токс.	0.1	3	ГХ по тебукооназолу	Д-3 1998 г.

Продолжение табл. 2

№ п/п	Вещество	ЛПВ	ПДК, мг/л	Класс опасности	Метод анализа Контролируемый показатель	Документ утверждения ПДК
1051	Формалин, 35–40% раствор **формальдегида** в воде CH_2O	токс.	0.25 (0.1 мг/л формальдегида)	4	ГХ, ГХМС по формальдегиду	Перечень 1995 г.
1052	**Формальдегида и бисульфита натрия** Ронгалит $NaHSO_3 \cdot CH_2O \cdot 2\,H_2O$	токс.	0.01	3	ГХ, ГХМС по формальдегиду	"
1053	**Формамид, амид муравьиной кислоты** CH_3NO 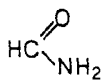	сан.-токс.	0.01	3	ГХ, ГХМС	"
1054	**Фосфаты натрия, калия и кальция одно-, двух- и трех- замещенные**	сан.	0.05 - олиготроф. водоемы 0.15 — мезотроф. 0.2 — эвтрофные	4э	анализ на Р	Д-1 1996 г.
1055	Фосфоксит-7, **триэтаноламинная соль алкилфенил-этоксифосфата** 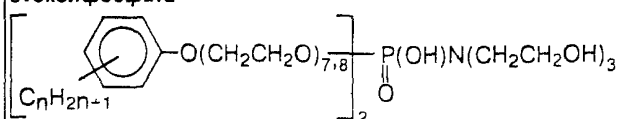 n=10-13	токс.	0.005**	3	расчет, ВЭЖХ	Перечень 1995 г.

Продолжение табл. 2

№ п/п	Вещество	ЛПВ	ПДК, мг/л	Класс опасности	Метод анализа Контролируемый показатель	Документ утверждения ПДК
1056	**N-Фосфонометилглицин** д.в. Раундап *Ядохимикат* $C_3H_8NO_5P$ $(HO)_2P(=O)CH_2NHCH_2COOH$	токс.	0.001	3	ВЭЖХ	Перечень 1995 г.
1057	**Фосфористые кислоты** мета H_3PO_2, орто H_3PO_3, пиро $H_4P_2O_5$	токс.	0.01 по веществу	4э	Фосфорсодержащие анионы ионная хроматография	"
1058	**Фосфор пятихлористый** PCl_5	сан.-токс.	0.1 по веществу 0.015 в пересчете на Р	3	Фосфорсодержащие анионы ионная хроматография	"
1059	**Фосфор треххлористый** PCl_3	сан.-токс.	0.1 по веществу; 0.022 в пересчете на Р	3	Фосфорсодержащие анионы ионная хроматография	"
1060	**Фосфор элементарный** Р	токс.	отсутствие	1	стандартные методы	"
1061	**Фталат меди (II)- свинца (II)- основного** $C_8H_4CuO_5Pb$ 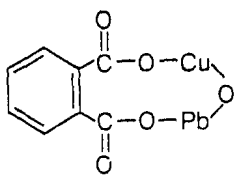	токс.	0.005	3	ГХ, ГХМС, ААС	"

Продолжение табл. 2

№ п/п	Вещество	ЛПВ	ПДК, мг/л	Класс опасности	Метод анализа Контролируемый показатель	Документ утверждения ПДК
1062	***орто*-Фталевая кислота** $C_8H_6O_4$ 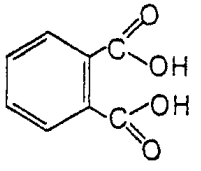	токс.	3.0	4	ГХ, ГХМС	Перечень 1995 г.
1063	**Фталевые кислоты, бензолдикарбоновые кислоты** ***орто*-фталевая кислота** (см. 1062) ***мета*-фталевая кислота** 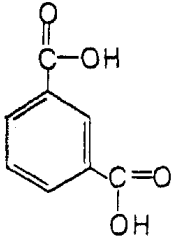 ***пара*-фталевая кислота (см. терефталевая)**	токс	2.0**	4	ГХ, ГХМС	"
1064	**Фталевый ангидрид** $C_8H_4O_3$ 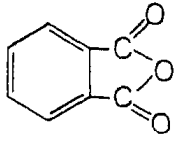	токс.	0.05	3	ГХ, ГХМС	"

Продолжение табл. 2

№ п/п	Вещество	ЛПВ	ПДК, мг/л	Класс опасности	Метод анализа Контролируемый показатель	Документ утверждения ПДК
1065	**Фторид-анион** F^-	токс.	0.05 (в дополнение к фоновому сод-ю фторидов, но не выше их суммарного сод-я 0.75 мг/л)	3	Электрохимия, ионная хроматография	Перечень 1995 г.
1066	Физикокцин (гликозид карботрициклического дитерпена) $C_{36}H_{56}O_{12}$	токс.	0.00005	2	расчет	"
1067	Фумар, **диметиловый эфир аминофумаровой кислоты** $C_6H_9NO_4$ $CH_3OCCH{=}CCOOCH_3$ (O; NH_2)	токс.	0.02	3	ГХ, ГХМС, ВЭЖХ	"
1068	**Фумаровая кислота, *транс*-этилен-1,2-дикарбоновая кислота** $C_4H_4O_4$ HOOCCH = CHCOOH	токс.	0.05	3	ГХ, ГХМС	"
1069	**Фуран** Фурфуран C_4H_4O 	токс.	0.01	3	ГХ. ГХМС	"

Продолжение табл. 2

№ п/п	Вещество	ЛПВ	ПДК, мг/л	Класс опасности	Метод анализа Контролируемый показатель	Документ утверждения ПДК
1070	**2-(фурил-2)бензимидазол** Фуберидазол $C_{11}H_8N_2O$ 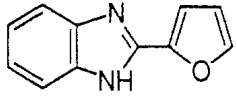	токс.	0.01	3	ГХ	Д-3 1998 г.
1071	**2-(2-Фурил)-1,3-диоксалан** Фуролан $C_8H_{10}O_3$ 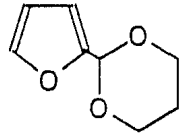	токс.	0.001	3	ГХ, ГХМС	Перечень 1995 г.
1072	**Фурфурол, 2-фуральдегид, 2-фуранкарбальдегид** $C_5H_4O_2$ 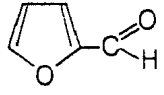	токс.	0.01	3	ГХ, ГХМС	"
1073	ФХЛС-Н, феррохромлигносульфонат Состав: **лигносульфонаты** технические, **железный купорос** технический, сода каустическая противовспениватель ЭАП-40	токс.	1,0	2	расчет	"

Продолжение табл. 2

№ п/п	Вещество	ЛПВ	ПДК, мг/л	Класс опасности	Метод анализа Контролируемый показатель	Документ утверждения ПДК
1074	Фюзилад-супер 12.5% в.к.э.[2]) *Гербицид* Состав: флуазифон-п-бутил, **бутил-2-[4-(5-трифторметил-2-пиридокси)-феноксн]-пропионат** (фюзилад, галакон) — 90% д.в. (см. 140); алкилбензолсульфонат кальция; нефрас А150/330; ОП-10; ароматические углеводороды C_9–C_{10}	токс.	0.001	2	ВЭЖХ по флуазифон-п-бутилу	Д-2 1997 г.
1075	Харнес *Гербицид* **2-Хлор-N-этоксиметил-6-этилацет-о-толуидид** д.в. $C_{14}H_{20}ClNO_2$ 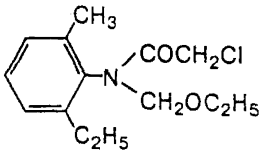	токс.	0.001	2	ВЭЖХ	Перечень 1995 г.
1076	Хеос (АВ-3000)* *Диспергатор*	токс.	0.008	3	расчет	"
1077	**Хлор** свободный растворенный Cl_2	токс.	отсутствие (0.00001)	1	титриметрия	"
1078	**Хлоральгидрат** $CH_3O_2Cl_3$ $Cl_3C(OH)_2H$	токс.	1.0	3	ГХ, ГХМС	"

Продолжение табл. 2

№ п/п	Вещество	ЛПВ	ПДК, мг/л	Класс опасности	Метод анализа Контролируемый показатель	Документ утверждения ПДК
1079	**Хлорангидрид 2,4-ди*трет*.амилфеноксимасляной кислоты** $C_{20}H_{31}ClO_2$ 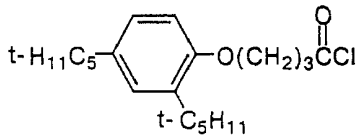	токс.	0.06	3	ГХ, ГХМС, ВЭЖХ по веществу и кислоте как продукту гидролиза	Перечень 1995 г.
1080	**Хлорат магния** $Mg(ClO_3)_2$	токс.	0.22 по веществу 0.18 в пересчете на ClO_3^-	4	ионная хроматография по ClO_3^-	"
1081	**Хлорат натрия** $NaClO_3$	токс.	0.06 по веществу 0.05 в пересчете на ClO_3^-	3	ионная хроматография по ClO_3^-	"
1082	**Хлорацетат аминоканифоли***	токс.	0.001	3	расчет	"
1083	**S-(4-Хлорбензил)-N,N-диэтилтиокарбамат** д.в. Сатурн (50% д.в.), бентиокарб, тиобенкарб *Гербицид* $C_{12}H_{16}NOSCl$ 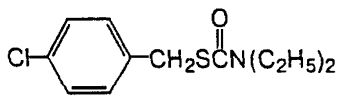	токс.	0.0002	1	ВЭЖХ по д.в.	"

Продолжение табл. 2

№ п/п	Вещество	ЛПВ	ПДК, мг/л	Класс опасности	Метод анализа Контролируемый показатель	Документ утверждения ПДК
1084	**Хлорбензол, фенилхлорид** C_6H_5Cl 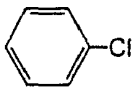	токс.	0.001	3	ГХ, ГХМС	Перечень 1995 г.
1085	**2-Хлор-N-(2,4-диметилтиен-3-ил)-N-(2-метокси-1-метилэтил)-ацетамид** д.в. Фронтьер *Гербицид* $C_{12}H_{18}NO_2ClS$ 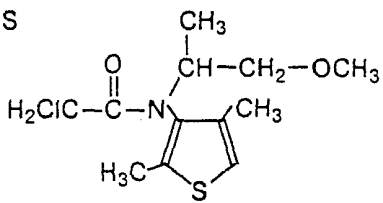	токс.	0.01	3	ГХ, ГХМС, ВЭЖХ	"
1086	**2-Хлор-N-(2,6-диметилфенил)-N-(1-пиразолилметил)-ацетамид** д.в. Бутисан-С *Гербицид* $C_{14}H_{16}N_3OCl$ 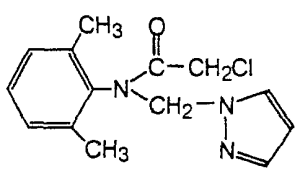	токс.	0.01	3	ГХ, ГХМС, ВЭЖХ	"

Продолжение табл. 2

№ п/п	Вещество	ЛПВ	ПДК, мг/л	Класс опасности	Метод анализа Контролируемый показатель	Документ утверждения ПДК
1087	**Хлорид-анион** Cl^-	сан.-токс. токс.	300.0; 11900** при 12–18‰	4э 1	ионная хроматография, электрохимия	Перечень 1995 г.
1088	**1-Хлорметилсилатран** Мивал $C_7H_{14}NClSi$ $N(CH_2CH_2)_3SiCH_2Cl$	токс.	1.0	3	расчет. ВЭЖХ	"
1089	**2-Хлор-[(4-метокси-6-метил-1,3,5-триазин-2-ил)-аминокарбонил]бензолсульфамида диэтилэтаноламинная соль** д.в. Хардин *Гербицид* $C_{18}H_{27}N_6O_5SCl$ 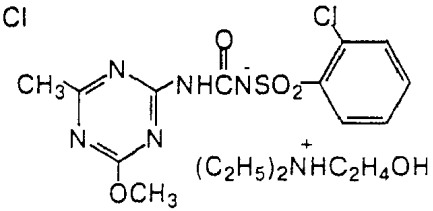	токс.	0.004	3	ВЭЖХ	"
1090	**β-Хлормолочная кислота** $C_3H_5ClO_3$ $ClCH_2CHCOOH$ (OH)	токс.	0.001		ГХ, ГХМС, ВЭЖХ	Д-4 1992 г.

Продолжение табл. 2

№ п/п	Вещество	ЛПВ	ПДК, мг/л	Класс опасности	Метод анализа Контролируемый показатель	Документ утверждения ПДК
1091	Хлорокись меди (куприкол, куприток) Состав: **комплекс гидроксида и хлорида меди, гидрат** д.в. — 90% $3Cu(OH)_2xCuCl_2xH_2O$, x = 0–3 смачивающие добавки — 10%	токс.	*0.004* 0.001 в пересчете на медь	3	ААС *по меди*	Д-1 1996 г.
1092	**S-(6-Хлор-2-оксобензоксазолин-3-ил)метил-О,О-диэтилдитиофосфат** д.в. Бензофосфат *Инсектицид, акарицид* $C_{12}H_{15}ClNO_4PS_2$ 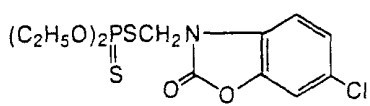	токс.	0.00003	1	ВЭЖХ	Перечень 1995 г.
1093	Хлорополь **Поли 1,4-дихлорбутилен** 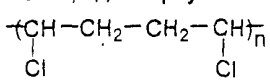	токс.	0.0001	2	расчет, ГХ, ГХМС по летучей хлорорганике	"
1094	Хлорорганические токсиканты, ДДТ и его метаболиты, ПХБ, альдрин, линдан и др.	токс.	отсутствие (0.00001)**	1	ГХ, ГХМС	"
1095	**Хлороформ, трихлорметан** $CHCl_3$	токс.	0.005	1	ГХ, ГХМС	"

Продолжение табл. 2

№ п/п	Вещество	ЛПВ	ПДК, мг/л	Класс опасности	Метод анализа Контролируемый показатель	Документ утверждения ПДК
1096	**(E,E)-(±)-2[1-(3-Хлор-2-пропил)-оксииминопропил]-5-[(2-этилтио)-пропил]-3-гидроксициклогексен-2-он-1** д.в. Клетодим, селект *Гербицид* $C_{17}H_{26}ClNO_3S$ 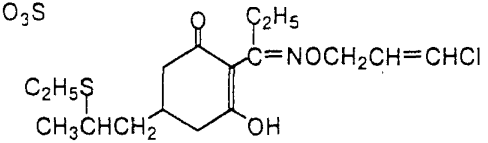	сан.	0.01	4	ВЭЖХ по д.в.	Д-3 1995 г.
1097	**Хлортетрациклина гидрохлорид** Биомицин *Антимикробное вещество* $C_{22}H_{24}N_2O_7Cl_2$ 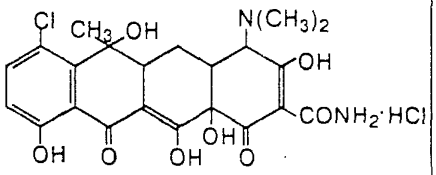	токс.	0.3	4	ВЭЖХ	Перечень 1995 г.

Продолжение табл. 2

№ п/п	Вещество	ЛПВ	ПДК, мг/л	Класс опасности	Метод анализа Контролируемый показатель	Документ утверждения ПДК
1098	**(E,Z)-[3-(4-Хлорфенил)-3-(3,4-диметоксифенил)-акрилоил]морфолин** д.в. Диметоморф, "Акробат" *Фунгицид* $C_{21}H_{22}ClNO_4$ 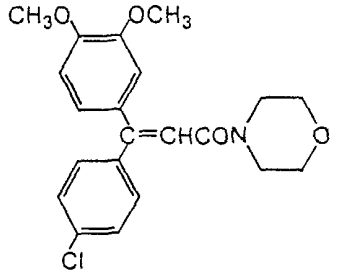	сан.-токс.	0.17	4	ВЭЖХ, ГХ, ГХМС	Д-2 1994 г.
1099	**3,6-*бис*-(2-Хлорфенил)-1,2,4,5-тетразин** д.в. Клофентезин,"аполло"(50% д.в.) *Акарицид* $C_{14}H_8Cl_2N_4$ 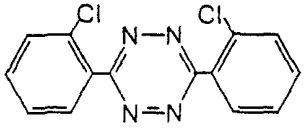	сан.	0.1	4	ВЭЖХ по д.в.	Д-3 1995 г.

Продолжение табл. 2

№ п/п	Вещество	ЛПВ	ПДК, мг/л	Класс опасности	Метод анализа Контролируемый показатель	Документ утверждения ПДК
1100	**(2-Хлорфенил)-(4'-хлорфенил)-5-пиримидинилкарбинол** д.в. Фенаримол, рубиган *Фунгицид* $C_{17}H_{12}Cl_2N_2O$ 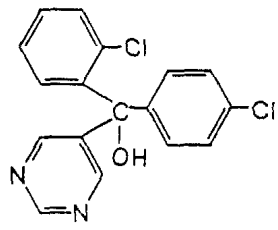	токс.	0.0006	2	ГХМС, ВЭЖХ	Д-3 1995 г.
1101	**1-(4-Хлорфенил)-1-(1-циклопропилэтил)-2(1Н-1,2,4-триазол-1-ил)-этанол** д.в. Альто,ципроконазол *Фунгицид* $C_{15}H_{18}ClN_3O$ 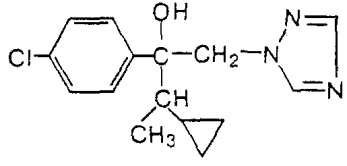	токс.	0.007	3	ВЭЖХ	Перечень 1995 г.
1102	**2-Хлорфенол, *орто*-хлорфенол, 2-хлороксибензол** C_6H_5OCl 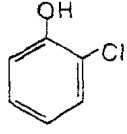	токс.	0.0001	1	ГХ, ГХМС, ВЭЖХ	Д-2 1994 г.

Продолжение табл. 2

№ п/п	Вещество	ЛПВ	ПДК, мг/л	Класс опасности	Метод анализа Контролируемый показатель	Документ утверждения ПДК
1103	**(R)-2-[4-(Хлорхиноксалин-2-илокси)фенокси]пропионовой кислоты (+)-тетрагидрофурфуриловый эфир** Квизалофоп-п, хизалофоп-п $C_{22}H_{21}ClN_2O_5$ 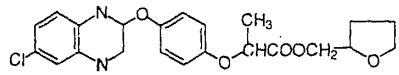	токс.	0.004	3	ВЭЖХ	Д-3 1998 г.
1104	**Хлорхолинхлорид** $C_5H_{13}NCl_2$ $[(CH_3)_3\overset{+}{N}CH_2CH_2Cl]Cl^-$	токс.	0.01	3	ВЭЖХ	Перечень 1995 г.
1105	Хлорэндиковый ангидрид, ХЭА *Пестицид* **1,4,5,6,7,7-Гексахлор-бицикло-[2,2,1]-5-гептен-2,3-дикарбоновый ангидрид** д.в. $C_9H_2O_3Cl_6$ 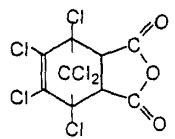	токс.	0.1	3	ГХ, ГХМС, ВЭЖХ	"
1106	**2-Хлор-4-этиламино-6-изопропиламино-1,3,5-триазин** д.в. Атразин *Гербицид* $C_8H_{14}ClN_5$ 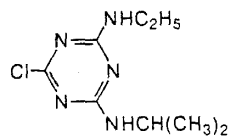	токс.	0.005	3	ГХ, ГХМС, ВЭЖХ	"

Продолжение табл. 2

№ п/п	Вещество	ЛПВ	ПДК, мг/л	Класс опасности	Метод анализа Контролируемый показатель	Документ утверждения ПДК
1107	**2-Хлор-4,6-*бис*-(этиламино)-1,3,5-триазин** д.в. Симазин *Гербицид* $C_7H_{12}N_5Cl$ 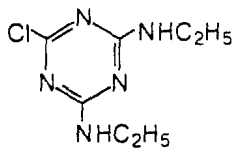	*токс.*	0.0024	3	ВЭЖХ	Перечень 1995 г.
1108	***бис*-(2-Хлорэтилфосфонат)-гидразиния** д.в. Гидрел *Дефолиант* $C_4H_{16}Cl_2N_2O_6P_2$ 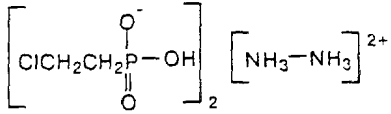	токс.	0.001	2	ВЭЖХ	"
1109	**2-Хлорэтилфосфоновой кислоты гексаметилтетраминовая соль кислая** д.в. Геметрел *Гербицид, дефолиант* $C_8H_{18}ClN_4O_3P$ 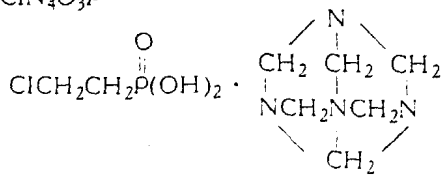	токс.	0.03	3	ВЭЖХ	"

Продолжение табл. 2

№ п/п	Вещество	ЛПВ	ПДК, мг/л	Класс опасности	Метод анализа Контролируемый показатель	Документ утверждения ПДК
1110	**2-Хлорэтилфосфоновая кислота** д.в. Этрел, композан, этефон *Пестицид* $C_2H_6O_3PCl$ 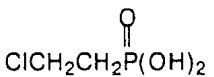	токс.	0.004	2	ВЭЖХ	Перечень 1995 г.
1111	**Холинхлорид** $C_5H_{14}NOCl$	токс.	0.01	3	ВЭЖХ	"
1112	Хризофенин (краситель ГОСТ 5975-73)*	токс.	0.05	3	колориметрия	"
1113	**Хром** трехвалентный Cr^{3+}	токс.	0.07	3	ионная хроматография, электрохимия по Cr^{3+}	"
1114	**Хром** шестивалентный Cr^{6+}	токс.	0.02	3	ионная хроматография, электрохимия по Cr^{6+}	"
1115	Хромолан Состав: водный раствор уротропина; соль хрома (III)	орг.	0.5	3		"
1116	**Цезий**[1] Cs	токс.	1.0	4	ААС, ИСП	"
1117	Целлобранин ГЭХ (ферментный комплекс целлюлозы и остатки питательной среды)	токс.	0.1	4	расчет	"

Продолжение табл. 2

№ п/п	Вещество	ЛПВ	ПДК, мг/л	Класс опасности	Метод анализа Контролируемый показатель	Документ утверждения ПДК
1118	**Цетиловый спирт, гексадециловый спирт** $C_{16}H_{34}O$ $CH_3(CH_2)_{15}OH$	токс.	0.05	4	ГХ, ГХМС, ВЭЖХ	Перечень 1995 г.
1119	**Цианид-анион** CN^-	токс.	0.05	3	ионная хроматография по CN^-	"
1120	**2-Цианопропан, изобутиронитрил** C_4H_7N $(CH_3)_2CHCN$	токс.	2.0	4	ГХ, ГХМС	Д-1 1993 г.
1121	**S-α-Циано-3-феноксибензил-(1R,3R)-3-(2,2-дибром-винил)-2,2-диметилциклопропанкарбоксилат** д.в. Децис *Инсектицид* $C_{22}H_{19}Br_2NO_3$ 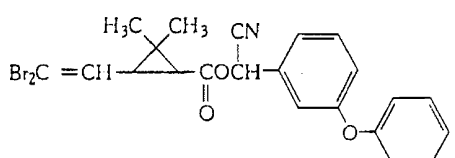	токс.	отсутствие (0.0000002)	1	ВЭЖХ	Перечень 1995 г.
1122	**α-Циано-3-феноксибензиловый эфир 3-(2,2-дихлор-винил)-2,2-диметилциклопропанкарбоновой кислоты** д.в. Циперметрин, шерпа, рипкорд *Инсектицид* $C_{22}H_{19}NO_3Cl_2$ 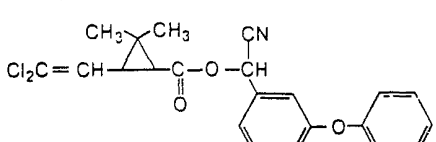	токс.	отсутствие (0.0000054)	1	ВЭЖХ	"

Продолжение табл. 2

№ п/п	Вещество	ЛПВ	ПДК, мг/л	Класс опасности	Метод анализа Контролируемый показатель	Документ утверждения ПДК
1123	**α-Циано-3-феноксибензил-(1R,1S,*цис,транс*)-3-(2-хлор-3,3,3-трифторпропенил-1)-2,2-диметилциклопропан-карбоксилат** (смесь двух изомеров 1 : 1) д.в. Карате *Инсектицид, акарицид* $C_{23}H_{19}NO_3ClF_3$ 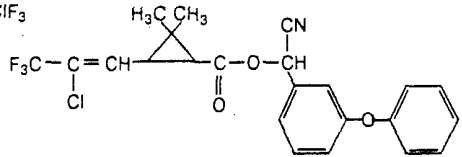	токс.	отсутствие 0.00000002	1	ВЭЖХ	Перечень 1995 г.
1124	**β-Цианэтиловый эфир пропаргилового спирта** Блескообразователь НИБ-12 C_6H_7NO $CH{\equiv}CCH_2OCH_2CH_2CN$	сан.	0.07	3	ГХ, ГХМС	"
1125	**Циклогексан** C_6H_{12} 	токс.	0.01	3	ГХ, ГХМС	"
1126	**Циклогексан оксим** $C_6H_{11}NO$ 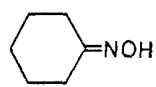	токс.	0.01	3	ГХ, ГХМС, ВЭЖХ	"
1127	**Циклогексанол** $C_6H_{12}O$ 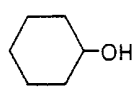	токс.	0.001	3	ГХ, ГХМС, ВЭЖХ	"

Продолжение табл. 2

№ п/п	Вещество	ЛПВ	ПДК, , мг/л	Класс опасности	Метод анализа Контролируемый показатель	Документ утверждения ПДК
1128	**Циклогексанон** $C_6H_{10}O$ 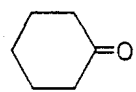	токс.	0.0005	3	ГХ, ГХМС	Перечень 1995 г.
1129	**3-Циклогексил-5,6-триметиленурацил** д.в. Гексилур *Гербицид* $C_{13}H_{18}N_2O_2$ 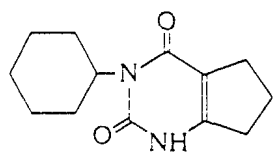	токс.	0.0004	2	ГХ, ГХМС, ВЭЖХ	"
1130	**N-Циклогексил-*транс*-5-(4-хлорфенил)-4-метил-2-оксотиазолидин-3-карбоксамид** д.в. Гекситиазокс, ниссоран — 5% к.э., ниссоран — 10% с.п. *Акарицид* $C_{17}H_{21}ClN_2O_2S$ 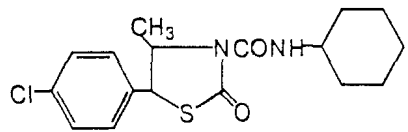	токс.	0.001	3	ВЭЖХ по д.в.	Д-3 1995 г.
1131	**Циклододекан** $C_{12}H_{24}$ $(CH_2)_{12}$	токс.	0.1	3	ГХ, ГХМС	Перечень 1995 г.

Продолжение табл. 2

№ п/п	Вещество	ЛПВ	ПДК, мг/л	Класс опасности	Метод анализа Контролируемый показатель	Документ утверждения ПДК
1132	**Циклододекан оксим** $C_{12}H_{23}NO$ 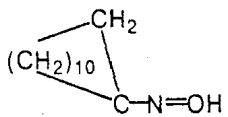	токс.	0.05	4	ГХ, ГХМС, ВЭЖХ	Перечень 1995 г.
1133	**Циклододеканол** $C_{12}H_{24}O$ 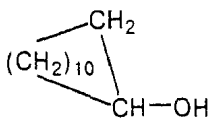	токс.	0.005	2	ГХ, ГХМС, ВЭЖХ	"
1134	**Циклододеканон** $C_{12}H_{22}O$ 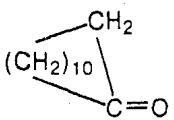	токс.	0.01	3	ГХ, ГХМС	"
1135	**Циклододекатриен-1,5,9** $C_{12}H_{18}$ 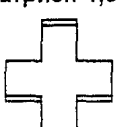	токс.	0.005	2	ГХ, ГХМС	"
1136	**Циклопентадиен-1,3**, ЦПД C_5H_6 	токс.	0.1	3	ГХ, ГХМС	"

Продолжение табл. 2

№ п/п	Вещество	ЛПВ	ПДК, мг/л	Класс опасности	Метод анализа Контролируемый показатель	Документ утверждения ПДК
1137	**Цинк**[1] Zn	токс. токс.	0.01 0.05**	3 3	ИСП, ААС	Перечень 1995 г.
1138	**Цирконий**[1] Zr	токс.	0.07		ИСП, ААС	"
1139	Цистерин Состав: талловое масло — 11%, ОП-7 — 4.5% (см. 729), едкий натр — 1.5%, дизельное топливо — 78%, вода — 5%	токс.	0.04**	3	расчет	"
1140	Частично гидролизованный полиакриламид, Поли-Кем-Д, Poly-Kem-D	токс.	0.025	4	расчет	Д-2 1994 г.
1141	ЭД-20 смола*	токс.	0.1	4	расчет	Перечень 1995 г.
1142	Экзотоксин *Бакпрепарат*	сан.	4.0	4	расчет	"
1143	"Эколан" (нефтесорбент — продукт специальной технической обработки древесины при условии нахождения нефтесорбента на поверхности водоема не более суток)	сан.	1000.0	4	расчет	"
1144	Экос-Б-3* (смазочная добавка к буровым растворам)	токс.	0,005	3	расчет	"
1145	Экохим ДН-310 * (сополимер на основе эфиров акриловой кислоты)	токс.	1.0	4	расчет, ГХ, ГХМС по мономерам	"
1146	Эмукрил С*	токс.	1,6	4	расчет	"
1147	Эмульсодиспергатор Е-3096*	токс.	0.01	4	расчет	"
1148	Эмульсол-Т*	токс.	0.001	3	расчет	"

Продолжение табл. 2

№ п/п	Вещество	ЛПВ	ПДК, мг/л	Класс опасности	Метод анализа Контролируемый показатель	Документ утверждения ПДК
1149	Эмультал ТУ-6-14-1035-79 **2-(N,N-Диэтаноламино)-этиловый эфир карбоновой кислоты** $(HOCH_2CH_2)_2NCH_2CH_2OCOR$ $R = C_{17}H_{33}, C_{17}H_{31}, C_{17}H_{29}$	токс.	0.03	3	ВЭЖХ	Перечень 1995 г.
1150	Эндомикопсин *Бакпрепарат*	токс.	1.0	4	расчет	"
1151	Энтобактерин *Бакпрепарат*	сан.	10.0	4	расчет	"
1152	Энтоморфторин, миксафидин *Бакпрепарат*	токс.	0.05	4	расчет	"
1153	ЭПН-3 (трехкомпонентный эмульгатор) Состав: оксифос Б (см. 703) — 45%, желатин — 7%, вода — 54%	токс.	0.05 (в пересчете на оксифос Б 0.023)	3	расчет ВЭЖХ	"
1154	ЭПН-3 (трехкомпонентный эмульгатор в смеси с нефтью в соотношении 1:10)	токс.	0.002	3	расчет ГХМС, ГХ, ИК, гравиметрия по нефтепродуктам	"
1155	ЭПН-5 Состав: оксифос Б-19 — 4%, желатин — 3%, **глицерин** — 24.4%, **изопропиловый спирт** — 7.7%, вода — 44.5%	токс.	0.09	3	расчет, ГХ, ГХМС по компонентам	"

Продолжение табл. 2

№ п/п	Вещество	ЛПВ	ПДК, мг/л	Класс опасности	Метод анализа Контролируемый показатель	Документ утверждения ПДК
1156	**Эпоксипропокси-триэтоксисилан**, ЭС-1 $C_{12}H_{26}O_5Si$ 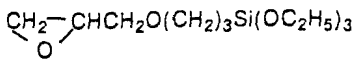	токс.	0.01	3	ГХ, ГХМС, ВЭЖХ	Перечень 1995 г.
1157	Этамон ДС *ПАВ* Состав: **диэтиламинометиловый эфир** $(CH_3CH_2)_2NCH_2OCH_2N(CH_2CH_3)_2$ **этилмочевина** 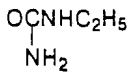	сан.	0.5	4	ГХ, ГХМС по компонентам	"
1158	**Этан-1-ол-1,1-дифосфоновая кислота, 1-оксиэтилиден дифосфоновая кислота**, ОЭДФ $C_2H_8O_7P_2$ 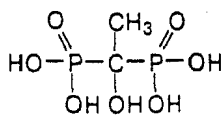	токс.	0.9	4	ВЭЖХ	"
1159	**Этиламинобензоат** *Анестезин* Состав: **этиловый эфир N-аминобензойной кислоты** д.в. — 99.5% $C_9H_{11}NH_2$ 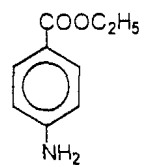 вода — 0.5%	токс.	0.001	2	ГХ, ГХМС, ВЭЖХ	Д-1 1996 г.

Продолжение табл. 2

№ п/п	Вещество	ЛПВ	ПДК, мг/л	Класс опасности	Метод анализа Контролируемый показатель	Документ утверждения ПДК
1160	**N-Этиланилин, моноэтиланилин, N-этиламинобензол** $C_8H_{11}N$ 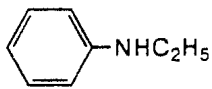	токс.	0.0001	1	ГХ, ГХМС, ВЭЖХ	Перечень 1995 г.
1161	**Этилацетат, этиловый эфир уксусной кислоты** $C_4H_8O_2$ 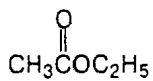	сан.-токс.	0.2	4	ГХ, ГХМС	"
1162	**Этилбензол** C_8H_{10} 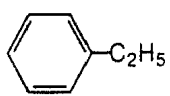	токс.	0.001	3	ГХ, ГХМС	"
1163	**S-Этил-N-гексаметилениминотиокарбамат** д.в. Ордрам, ялан,молинат *Гербицид* $C_9H_{17}NOS$ 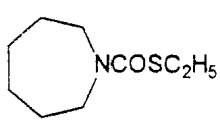	токс.	0.0007	1	ВЭЖХ	"
1164	**2-Этилгексаналь, 2-этиленгексановый альдегид, бутилэтилуксусный альдегид, капроальдегид-2-этил** $C_8H_{16}O$ 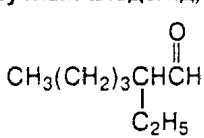	токс.	0.008	3	ГХ, ГХМС	"

Продолжение табл. 2

№ п/п	Вещество	ЛПВ	ПДК, мг/л	Класс опасности	Метод анализа Контролируемый показатель	Документ утверждения ПДК
1165	**2-Этилгексанол, 2-этилгексиловый спирт** $C_8H_{18}O$ $CH_3(CH_2)_3CH(C_2H_5)CH_2OH$	токс.	0.09	4	ГХ, ГХМС, ВЭЖХ	Перечень 1995 г.
1166	**2-Этилгексанол, 2-этилгексиловый спирт** ТУ-6-05-961-73 (см. 1165). Есть примеси	сан.-токс.	0.01	3	расчет	"
1167	**2-Этилгексен-2-аль, β-пропил-α-этилакролеин** $C_8H_{14}O$ $CH_3(CH_2)_2CH{=}C(C_2H_5)C(=O)H$	токс.	0.02	3	ГХ, ГХМС, ВЭЖХ	"
1168	**2-Этилгексиловый эфир акриловой кислоты,** 2 ЭГА $C_{11}H_{18}O_2$ $CH_2{=}CC(=O)OCH_2CC_4H_9(C_2H_5)$	орг.	0.001	3	ГХ, ГХМС	"
1169	**5-Этил-5-гидроксиметил-2-(фурил-2)-1,3-диоксан** д.в. Краснодар-1 *Стимулятор роста* $C_{11}H_{16}O_4$ 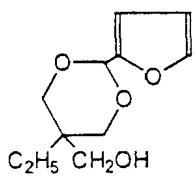	токс.	0.01	3	ВЭЖХ	"

Продолжение табл. 2

№ п/п	Вещество	ЛПВ	ПДК, мг/л	Класс опасности	Метод анализа Контролируемый показатель	Документ утверждения ПДК
1170	**Этил-5-[(4,6-диметоксипиримидин-2-ил-карбамоил-сульфамоил)]-1-метилпиразол-4-карбоксилат** д.в. Сириус, пиразолсульфурон-этил *Гербицид* 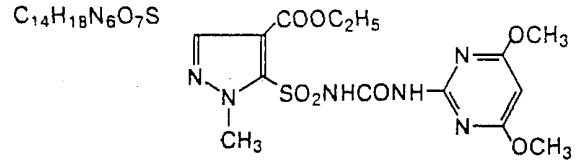	сан.-токс.	0.03	3	ВЭЖХ	Перечень 1995 г.
1171	**Этиленгликоль** 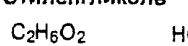	сан.-токс.	0.25	4	ГХ, ГХМС, ВЭЖХ	"
1172	**Этилендиамин** 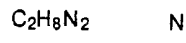	токс.	0.001	3	ГХ, ГХМС, ВЭЖХ	"
1173	**Этилендиаминдиянтарной кислоты железный (III) комплекс** 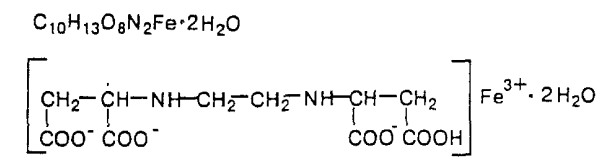	токс.	0.2	3	ВЭЖХ, ААС	"
1174	**Этилендиамин сернокислый** 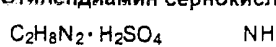	токс.	1.25	3	ГХ, ГХМС, ВЭЖХ	"

Продолжение табл. 2

№ п/п	Вещество	ЛПВ	ПДК, мг/л	Класс опасности	Метод анализа Контролируемый показатель	Документ утверждения ПДК
1175	**Этилендиаминтетрауксусной кислоты динатриевая соль** Трилон-Б, ЭДТА 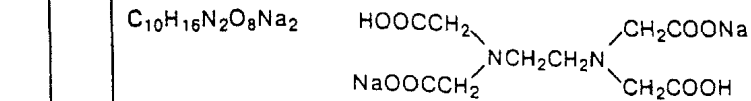	сан.-токс.	0.5	4	ВЭЖХ, ионная хроматография	Перечень 1995 г.
1176	**Этилендиаминтетрауксусной кислоты мононатриевой соли железный(III) комплекс 2- водный** 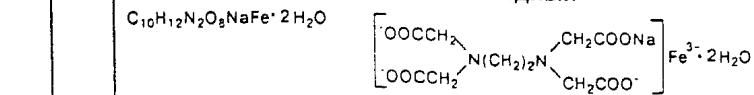	токс.	4.0	4	расчет ВЭЖХ, ААС	"
1177	**1,1'- Этилен-2,2'-дипиридилийдибромид** д.в. *Гербицид, дефолиант* Дикват, реглон — 20% д.в., 80% воды 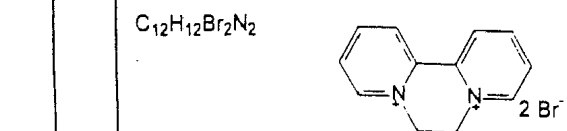	токс.	0.0004	2	ВЭЖХ	"
1178	**Этил-*бис*-дитиокарбамат цинка, N,N'-этилен-*бис*-дитиокарбамат цинка** Цинеб 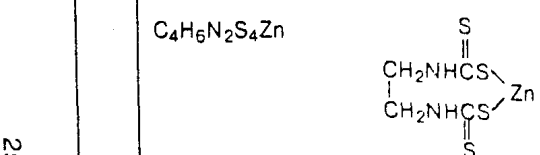	токс.	0.0004	2	ВЭЖХ, ААС	"

Продолжение табл. 2

№ п/п	Вещество	ЛПВ	ПДК, мг/л	Класс опасности	Метод анализа Контролируемый показатель	Документ утверждения ПДК
1179	**Этилендихлорид, 1,2-дихлорэтан** $C_2H_4Cl_2$ CH_2ClCH_2Cl	токс.	0.1	3	ГХ, ГХМС	Перечень 1995 г.
1180	**Этилиденнорборнен, 5-этилиденбицикло(2,2,1)гептен-2** C_9H_{12} 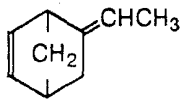	токс.	0.001	3	ГХ, ГХМС	"
1181	**5-Этил-2-(4-изопропил-4-метил-5-оксо-2-имидазолин-2-ил)никотиновая кислота** д.в. Пивот *Гербицид* $C_{15}H_{19}N_3O_3$ 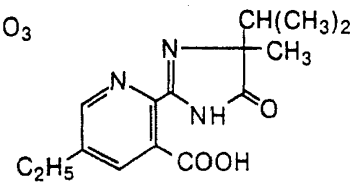	токс.	0.01	4	ГХ, ГХМС, ВЭЖХ	"
1182	**Этилмеркурхлорид** д.в. Гранозан *Протравитель семян* C_2H_5HgCl	токс.	отсутствие (0.00001)	1	ГХ, ГХМС, ААС	"

Продолжение табл. 2

№ п/п	Вещество	ЛПВ	ПДК, мг/л	Класс опасности	Метод анализа Контролируемый показатель	Документ утверждения ПДК
1183	**N-(2-Этил-6-метилфенил)-N-(2-метокси-1-метилэтил)-хлорацетанилид** д.в. Дуал *Гербицид* $C_{15}H_{22}ClNO_2$ 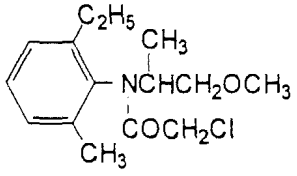	токс.	0.0002	1	ГХ, ГХМС, ВЭЖХ	Перечень 1995 г.
1184	**Этилнитробензоат, *пара*-нитробензойной кислоты этиловый эфир** $C_9H_9NO_4$ 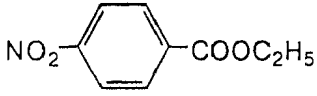	токс.	0.001	2	ГХ, ГХМС, ВЭЖХ	Д-4 1995 г.
1185	**Этиловый спирт, этанол** C_2H_6O C_2H_5OH	токс.	0.01	3	ГХ, ГХМС, ВЭЖХ	Перечень 1995 г.
1186	**Этиловый эфир акриловой кислоты** $C_5H_8O_2$ $CH_2{=}CHCOOC_2H_5$	токс.	0.0001	2	ГХ, ГХМС	"

Продолжение табл. 2

№ п/п	Вещество	ЛПВ	ПДК, мг/л	Класс опасности	Метод анализа Контролируемый показатель	Документ утверждения ПДК
1187	**Этиловый эфир N-бензоил-N-(3,4-дихлорфенил)-2-аминопропионовой кислоты** д.в. Суффикс *Гербицид* $C_{18}H_{17}Cl_2NO_3$ 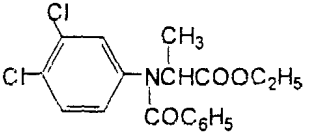	токс.	отсутствие (0.00003)	1	ГХ, ГХМС, ВЭЖХ	Перечень 1995 г.
1188	**N-(1-Этилпропил)-3,4-диметил-2,6-динитроанилин** д.в. Пендиметалин, стомп, пенитран *Гербицид* $C_{13}H_{19}N_3O_4$ 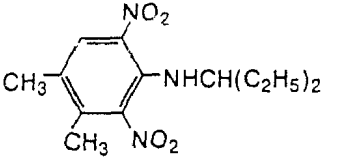	токс.	0.006	2	ГХ, ГХМС, ВЭЖХ	"
1189	**О-Этил-S-пропил-О-(2,4-дихлорфенил)тиофосфат** д.в. Этафос *Инсектицид, акарицид* $C_{11}H_{15}Cl_2O_3PS$ 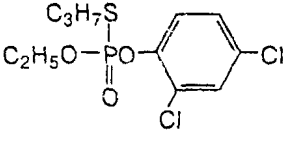	токс.	отсутствие (0.00006)	1	ВЭЖХ	"

Продолжение табл. 2

№ п/п	Вещество	ЛПВ	ПДК, мг/л	Класс опасности	Метод анализа Контролируемый показатель	Документ утверждения ПДК
1190	**Этилфосфит алюминия** д.в. Эфаль *Фунгицид* $C_6H_{18}AlO_9P_3$ 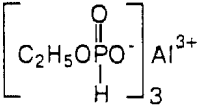	токс.	0.03	3	ААС	Перечень 1995 г.
1191	**Этил-β-этоксипропионат** $C_7H_{14}O_3$ $C_2H_5O(CH_2)_2\underset{\underset{O}{\|}}{C}OC_2H_5$	токс.	0.001	3	ГХ, ГХМС, ВЭЖХ	"
1192	**Этилцеллозольв, моноэтиловый эфир этиленгликоля** $C_4H_{10}O_2$ $C_2H_5OCH_2CH_2OH$	сан.-токс.	0.1	4	ГХ, ГХМС, ВЭЖХ	"
1193	**Этилцеллозольв ацетат** $C_6H_{12}O_3$ $C_2H_5OCH_2CH_2O\underset{\underset{O}{\|}}{C}CH_3$	сан.-токс.	1.0	4	ГХ, ГХМС	"
1194	**Этилцеллюлоза** $\left[C_6H_7O_2(OC_2H_5)_3\right]_n$	токс.	7.0	4	расчет	"
1195	Этиодихлорсилан * (основной компонент ГКЖ-94)	токс.	отсутствие	1	расчет	"
1196	Этманит-ОПЭ*	токс	2.0	4	расчет	"

Продолжение табл. 2

№ п/п	Вещество	ЛПВ	ПДК, мг/л	Класс опасности	Метод анализа Контролируемый показатель	Документ утверждения ПДК
1197	**2-Этокси-2,3-дигидро-3,3-диметилбензофуранил-5-метилсульфонат** д.в. Этофумесат, кемирон *Гербицид* $C_{13}H_{18}O_5S$ 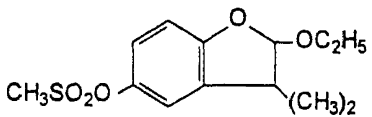	токс.	0.007	2	ГХ, ГХМС, ВЭЖХ	Д-2 1994 г.
1198	**Этоксиэтилакрилат** $C_7H_{12}O_3$ $CH_2{=}CHCO(CH_2)_2OC_2H_5$	сан.-токс.	0.05	3	ГХ, ГХМС	Перечень 1995 г.
1199	**Этоксиэтиловый эфир 2-[4-(3,5-дихлорпиридил-2-окси)-феноксиJпропионовой кислоты** д.в. Кентавр *Гербицид* $C_{16}H_{15}NO_4Cl_2$ 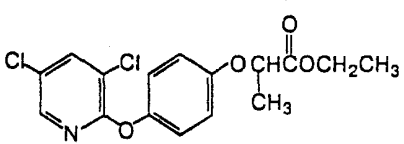	токс.	0.0005	1	ВЭЖХ	"
1200	Эупарен-М 50 с.п.[2] *Фунгицид* Толилфлуанид, **N',N'-диметил- N-дихлорфторметилтио-N-пара-толилсульфамид** д.в. $C_{10}H_{13}Cl_2FN_2O_2S_2$ — 580,8 г/кг (см. 258)	токс.	0.1	3	ТСХ по толил-флуаниду	Д-3 1998 г.

Окончание табл. 2

№ п/п	Вещество	ЛПВ	ПДК, мг/л	Класс опасности	Метод анализа Контролируемый показатель	Документ утверждения ПДК
1201	Эфасол* Состав: **триэтаноламинная соль моноалкилфосфоновой кислоты** **триэтаноламинная соль диалкилфосфоновой кислоты** **спирты**	токс.	0,001** при 10–13‰	2	расчет ВЭЖХ по триэтаноламину	Перечень 1995 г.
1202	Эфектан С-13 *, конденсат ароматической сульфокислоты	токс.	0.1	3	расчет	"
1203	**Эфир сахарозы и высших жирных кислот** $C_{12}H_{20}O_9(OCR)_2$ $R = C_nH_{2n+1}$, n = 10-16	токс.	0.01	4	расчет ВЭЖХ	"
1204	**Янтарная кислота, бутандиовая кислота, этан-1,2-дикарбоновая кислота** $C_4H_6O_4$ CH_2COOH CH_2COOH	токс.	0.01	4	ГХ, ГХМС, ВЭЖХ	"

* Точные данные о составе отсутствуют;

** ПДК установлены для морских водоёмов;

*** Цифровой показатель используется только для контроля данного смесевого вещества;

*). В случае использования данных буровых растворов на скважинах других месторождений должны быть проведены дополнительные исследования, с учетом присутствия в выбуренных породах веществ, свойственных этому месторождению;

**) 0.25 мг/л к фоновому содержанию взвешенных веществ для рыбохозяйственных водоемов высшей и 1 категории и 0.75 мг/л для водоемов 2 категории;

1). Подразумеваются все растворимые в воде формы.

2). ПДК смесевых препаратов применяются для экспертной оценки экологического риска применения препарата, при проведении экологической и рыбохозяйственной экспертизы и подготовке материалов для предъявления исков за ущерб, нанесенный водным биоресурсам.

Таблица 3

Региональные ПДК

№ п/п	Вещество	ЛПВ	ПДК, мг/л	Класс опасности	Метод анализа Контролируемый показатель	Документ утверждения ПДК
1	Бор (в составе **бората кальция**) для р. Рудной, Приморский край Д.В. *Региональная ПДК*	сан.	2.67	4	ИСП, АСС, ионная хроматография по борсодержащим ионам	Д-2 1994 г.

Таблица 4

Ориентировочно-безопасные уровни воздействия (ОБУВ) вредных веществ (срок действия 2 года)

№ п/п	Вещество	ЛПВ	ОБУВ, мг/л	Класс опасности	Метод анализа Контролируемый показатель	Документ утверждения ПДК
1	Регент 25% к.э [x] *Инсектицид* фипронил, **5-амино-1-(2,6-дихлор-4-трифторметилфенил)-4-трифторметилсульфинил-3-цианопиразол** — 27.6 г/л д.в. $C_{12}H_4Cl_2F_6N_4OS$	токс.	0.0002	3	ГХ по фипронилу — 0.0001 [xx]	Д-3 1998 г.
2	Фипронил **5-амино-1-(2,6-дихлор-4-трифторметилфенил)-4-трифторметилсульфинил-3-цианопиразол** $C_{12}H_4Cl_2F_6N_4OS$	токс.	0.0001	2	ГХ	Д-3 1998 г.

[x] ОБУВ смесевых препаратов применяются для экспертной оценки экологического риска применения препарата, при проведении экологической и рыбохозяйственной экспертизы и подготовке материалов для предъявления исков за ущерб, нанесенный водным биоресурсам.

[xx] Численная величина норматива утверждается настоящим перечнем.

Примечание: срок действия ОБУВ на вещества, указанные в документе Д-3, до 20.05.2000 г.

ПРЕДМЕТНЫЙ УКАЗАТЕЛЬ

А

А-41 **1**
АБД-хлорид **20**
Абиетиновая кислота **2**, 549, 742
Абсорбент "тощий" **3**
Авиксил **4**
Авироль **934**
Агат-25 БПМ **5**
Агрион **328**
Адипат аммония **6**
Адипиновая кислота **7**, 793
Адипиновой кислоты диметиловый эфир **8**
АДЭ-3 **39**
Азатол **9**
Азокраситель ТУ 6-14-45-75 **486**
Азоцен **4**, 974
АКД-2 **11**
АККФ **33**
Акрекс **390**
Акриламид **12**,356, 417
Акриловая кислота **13**, 787, 899, 900
Акриловая эмульсия сополимерная МБМ-3 **14**
Акриловой кислоты 2-этилгексиловый эфир **15**
Акрилонитрил **16**
Акробат **1098**
Акромидан - ЛК **17**
Актеллик **340**
Алифатические амины высшие **18**
Алкамон ОС-2 **19**
Алкиламингидрохлориды **202**
Алкилбензилдиметиламмоний хлорид **20**
Алкилбензилпиридинийхлорид 409, **452**
Алкилбензолсульфонат натрия **21**, 938
1-Алкил-2-метил-5-этилпиридинийбромид **877**
Алкилпиридиний бромиды **22**, 889
Алкилсульфат первичный **23**
Алкилсульфаты натрия **24**, 690, 746
Алкилсульфонат натрия **25**
Алкилсульфонат натрия на керосиновой основе **26**
Алкилсульфонат натрия на синтине **27**
Аллилацетат **28**
1-(β-Аллилокси-2,4-дихлорфенетил)имидазол **29**, 84
Альгинат натрия **781**

Альто **1101**
Алюминий **30**
Алюминий сернокислый **31,** 33
Алюминия сульфат **31**
Алюмокалиевые квасцы **32**
Алюмокремниевый коагулянт-флокулянт **33**
Альдрин **1094**
Амбиол **244**
Амид ацетоуксусной кислоты **34**
Амидим **35**
Амид муравьиной кислоты **1053**
Амидосерная кислота **45**
Амидосульфокислота **45**
Амилосубтилин-ГЗХ **36**
Аминная соль 2,4-Д **327**
О-3α-Амино-6α[4-амино-4-дезокси-α-Д-глюко-пиранозилокси-(2,3,4,4,α,β,6,7,8,8-α-оксигидро-8-гидрокси-7β-метиламинопирано-3,2) пиран-2-ил]-2-дезокси- Д-стрептамин **37**
6-Амино-2-(4-аминофенил)-бензимидазол **38**
О-13-Амино-3-дезокси-α-D-глюкопиранозил-(1-4)-О-2,3,6-тридезокси-α-D-рибогексапиранозил-(1-6)-2-дезоксистрептамин **40**
орто-Аминобензойная кислота **62**
Аминобензол **56**
Аминогексаметилен-аминометилтриэтоксисилан **39**
2-Амино-4,6-динитрофенол **758**
4-Амино-3,5-дихлор-6-фтор-2-пиридилоксиуксусная кислота и ее метилгептиловый эфир **41**
4-Амино-N,N-диэтиланилинсульфат **42**
4-Амино-3-метил-6-фенил-1,2,4-триазинон-5 **43,** 209
Аминонитропарафин **47**
1-Аминооктадецен-9 **713**
Аминопропилтриэтоксисилан **44**
Аминосульфоновая кислота **45,** 548
4-Амино-6-*трет*бутил-3-метилтио-1,2,4-триазин-5-он **46**
4-Амино-1,2,4-триазол **48**
бис(β-аминоэтил)амин **345**
Амифол **49**
Аммиак **50,** 405
Аммоний двухромовокислый **332**
- ион **51**
- перхлорат **52**
- серноватокислый **54**
- сульфамат **53**
- сульфаминовокислый **53**
- тиосернокислый **54**
- тиосульфат **54**
- уксуснокислый **70**
- хлорнокислый **52**

Аммонийная соль алкилфосфористой кислоты **55**
Аммонийная соль сульфированного лигнина **540**
Аммонийные соли гидроксиэтилидендифосфанатов железа **60**
Амфикор **55**
Ангидрид этилен-1,2-*цис*-дикарбоновой кислоты **557**
Анилин **56**, 407, 441
Анилин солянокислый **57**
Анионный полиакриламид **899**, 900
Анионный флокулянт **555**
Анкрас **58**
АНП-2 **47**
Антио **264**
Антипиттинговая добавка НИА-1 **59**
Антихлорозин-А **60**
Антихлорозин-Б **61**
Антраниловая кислота **62**
Антрахинон **63**
Аполло **1099**
Апплауд **129**
Апрамицин **37**
АПС **79**
Арсенал **391**
Арцерид **64**
Ассерт **65**
Астур **66**
Атеми-S **67**
Атразин 534, **1106**
Ацетальдегид **68**
Ацетанилид **69**
Ацетат γ-ацетопропилового спирта **78**
- аммония **70**
- кальция одноводный **71**
- кобальта тетрагидрат **72**
- натрия **1019**
- октанола-2 **73**

Ацетилацетон **74**
Ацетилацетонат марганца **75**
Ацетон **76**
Ацетонитрил **77**
Ацетопропилацетат **78**
γ-Ацетопропиловый спирт **79**
Ацетофенон **80**
Ацинетобактер **81**

Б

Базагран **388**
Базагран М **82**
Базис **83**

Базудин **348**
Байлетон **275**
Байтан универсал 19,5 WS **84**
Байтекс **263**
Байфидан **85**
Бактоларвицид **86**
Банвел-Д **608**
Барий **87**
Бария сульфат **88**
Бацифит **89**
ББФ **90**
БГФО **93**
Бевалоид-180 **91**
Белая сажа 64, **92**
Белофор КБ **288**
Бензгуамина формальдегидный олигомер **93**
Бензол 3, **94,** 897
Бензолдикарбоновые кислоты **1063**
1,2,4,5-Бензолтетракарбоновая кислота **95**
Бензофосфат **1092**
Бенлат **96**
Бентиокарб **1083**
Бериллий **97**
Бетабайтроид **119**
Бетанал **609**
Бетанал-Прогресс АМ **98**
БИО-40 **244**
Биомицин **1097**
БИП **99**
Бирингин **100**
Битоксибациллин **101**
Биферан **102**
Блескообразователь Лимеда ПОС-1 **103**
- НИБ-3 **104**
- НИБ-12 **1124**
Блоксополимер ГДПЭ-067 **105**
- окисей этилена и пропилена на основе алифатических спиртов **105**
- окисей этилена и пропилена на основе пропиленгликоля **810**
- окисей этилена и пропилена на основе этилендиамина **809**
БЛП-2477 **106**
Боверин **107**
Бор аморфный **108**
Бор (в составе бората кальция) **1** (Табл. 3)
Бор (ионные формы) **109**
Борная кислота **110**
Борре-Син Na 543
Бромбензол **111**
1-Бромбутан **115**
Бромид-анион **112**

Бромид калия **113**
Бромистые алкилы **114**
Бромистый бутил **115**
α-Бромнафталин **116**
2-Бром-2-нитропропандиол - 1,3 **117**
Бромоформ **118**
2-Бромпропан **389**
Бульдок 025 ЕС **119**
Бура **649**
Буровой раствор ТУ 6-01-166-84 **120**
Буровой раствор №3, гельгуматный **121**
Буровой раствор отработанный **122**
Буровой раствор №1, полимерный **123**
Буровой раствор №2, полимерный **124**
Буровой раствор фирмы ИДФ (IDF) **125**
Бусан-26 **968**
Бусперс-51 **126**
Бутальдегид **562**
Бутаналь 562
Бутандиовая кислота **1204**
1,4-Бутандиол **127,**793
Бутанол-1 **137,** 457
Бутен-2-аль .**500**
Бутилакрилат **128**
2-*трет*.Бутиламино-3-*изо*-пропил-5-фенилпергидро-1,3,5-тиадиазин-4-он **129**
Бутилацетат **130**
2-*трет*.Бутил-5-(4-*трет*.бутилбензилтио)-4-хлорпиридазин-3-(2Н)-он **131**
Бутил-β-бутоксипропионат **132**
трет.Бутил-4-[(1,3-диметил-5-феноксипиразол-4-ил)-метиленаминооксиметил]-бензоат **133**
Бутилкарбитол **134,** 875
Бутилксантогенат натрия **135**
Бутилметакрилат **136,** 909
Бутиловый спирт **137,** 746
Бутиловый спирт третичный **138**
Бутиловый эфир акриловой кислоты **128**
Бутиловый эфир 2,4-Д **139**
Бутиловый эфир метакриловой кислоты **136**
Бутиловый эфир уксусной кислоты **130**
Бутил-2-[4-(5-трифторметил-2-пиридокси)-фенокси - пропионат **140,** 1074
цис-4-[3-(4-*трет*.Бутилфенил)-2-метилпропил]-2,6-диметилморфолин **141**
4-*трет*.Бутилфенилэтилхиназолин-4-иловый эфир **218**
2-(4-*трет*.Бутилфенокси) циклогексил -пропин-2-илсульфит **142**
Бутилцеллозольв **143**
Бутилэтилуксусный альдегид **1164**
γ-Бутиролактон **144**
Бутисан-С **1086**
Бутоксиэтанол **143**

В

Валексон **352**
Валентис **145**
Валуб НТ **146**
Валсвел **766**
Валсперс **768**
Валшейл **767**
Вальбио П **501**
Вальдон-Б **637**
Вальхор Ф.Р. **637**
Ванадий **147**
ВАП-1 **736**
ВД БАИК 73Е-ПАЛ **528**
ВДВХ БАИК 63Е-ПАЛ **529**
Вектра **148**
Вента шампунь **149**
Ветокс **652**
Винилацетат **150**
Винилбензол **924**
Винилиденхлорид **151**
Виниловый эфир уксусной кислоты **150**
Винилокс **208**
Винилокс-1 **208**
Винилхлорид **153**
Винилтриэтоксисилан **152**
Винифос **331**
Вирин АББ **154**
Вирин ГЯП **155**
Вирин-диприон **156**
Вирин-кщ **157**
Вирин-ос **158**
Вирин-хс **159**
Вирин-экс **160**
Вирин-энш **161**
Витавакс **441**, 1031, 1032
Витамин B_2 **162**
Витамицин **163**
ВМТ-Л, нефтяное вяжущее средство ТУ 38 101960-83 **164**
ВНХЛ-20 **286**
Водамин-115 **165**
0.1% водный раствор бензимидазольной соли β-хлорэтилфосфоновой кислоты **102**
Волан **166**
Вольфрам **167**
Вольфрамат анион **168**
ВПК-101 **169**
ВПК-402 **170**

ВПК-402а **170**
Выравниватель "А" **171**

Г

Галакон **140**
Галлий **172**
Галоксифоп-(R)-метил **377**
Гаучо 600 FS **173**
Гаучо 70 WS **174**
ГАЧ дистиляторный **175**
ГДПЭ-064 **176**
ГДПЭ-106 **177**
Гексадециловый спирт **1118**
Гексан **178**
Гександиовая кислота **7**
Гексаоксиэтиленовый эфир стеариновой кислоты **179**
1,4,5,6,7,7-Гексахлор-бицикло-[2,2,1]-5-гептен-2,3-дикарбоновый ангидрид **1105**
Гексафторпропилен **180**
Гексахлоран **181**
1,2,3,4,7,7-Гексахлорбицикло-[2,2,1]-гептен-5,6-диметиленсульфит **182**
Гексахлорофен **183,** 184
Гексахлорциклогексан **181**
Гексилур **1129**
Гекситиазокс **1130**
Геметрел **1109**
Генапол УХ-080 376
Генапол GS-080 376
2-*экзо*-4,5,7,8,3'-Гептахлор-3',4',7,7'-тетрагидро-4,7-метаниден **185**
Гептил 22, **186**
Гетерофос **812**
Гибберсиб **187**
Гидравлическая жидкость ГЖ-ФК **188**
Гидразингидрат **189**
Гидразобензол солянокислый **1024**
Гидрел **1108**
Гидрогенизированный жир растительный и морских животных **190**
Гидроксибензол **1030**
5-Гидрокси-1,3-бензокситиолон-2 **191**
4-Гидрокси-3,5-дииодбензонитрил **192**
Гидроксиламин сернокислый **193**
3-Гидрокси-5-метилизоксазол **194**
α-Гидроксинафталин **654**
4-Гидрокси-2,4,6-триметил-2,5-циклогексадиенон-1 **195**
бис(β-Гидроксиэтил)амин **337**
1,4-*бис*(β-гидроксиэтиламино)-5,8-дигидрокси-антрахинон **473**
Гидроксиэтилидендифосфоновой кислоты марганец-дикалиевая соль **196**
Гидроксиэтилидендифосфоновой кислоты медь-дикалиевая соль **197**
Гидроксиэтилидендифосфоновой кислоты цинк-динатриевая соль **198**

3-Гидрокси-5-(2-этилтиопропил)-2-[1-(этоксиимно)бутил]циклогексен-2-он-1 **199**
Гидроксиэтилцеллюлоза **709**
Гидрокумол **395**
Гидропероксид *изо*-пропилбензола **200**
Гидрохинон 103, **201**
ГИПАН 124, **769**
ГИПХ-3 **202**
ГИПХ-4 **203**
ГКЖ-11 **204**
Гликазин **205**
Гликолят натрия **206**
Глицерин 149, **207**, 828, 1155
Глицидола винилоксиэтиловый эфир **208**
Гоал 2Е **689**
Голтикс **209**
Гомелин **210**
Гомополимер метилсульфата диметиламиноэтилметакрилат **416**
ГПАА 123, **766**
Гранит **211**
Гранозан **1182**
Гранстар **583**
Гриндрил СП **19**
Гриндрил ФП **766**
Гуминовые кислоты **212**

Д

ДА-502 **777**
Дактал **958**
Далапон **323**
Даутерм А **289**
"ДБ"- препарат **213**
ДБЦ 233
Двуокись кремния **92**
ДДВФ **257**
ДДТ **214, 1094**
Деворойл **215**
Декабромдифениловый эфир **216**
Декабромдифенилоксид **216**
Декстрамин **684**
Декстрин **217**
Демитан **218**
Денапон **652**
Дендробациллин **219**
Десмедифам технический **220**
Дестройл **221**
Дефоамер П **656**
Децис **1121**
1,4-Диазабицикло-(2,2,2)-октан **222**
Диазокраситель **489**

Диален **223**
Диален-Супер **224**
Диалкилполиэтиленгликолевый эфир фосфорной кислоты **704**
4,4-Диаминодифениловый эфир **225**
4,4'-Диаминодифенил-оксид **225**
1,3-Диаминопропанол-2 **226**
Диангидрид 1,2,4,5-бензолтетракарбоновой кислоты **227**
Диангидрид пирамеллитовой кислоты **227**
2,3-Дибромпропанол **228**
трис-2,3-Дибромпропилфосфат **992**
O,O-Дибутилдитиофосфат натрия **229**
Дибутилмалеинат **230**
Дибутиловый эфир **231**
Дибутиловый эфир себациновой кислоты **233**
Дибутиловый эфир *орто*-фталевой кислоты **234**
Дибутилоксид **231**
Дибутилоловодихлорид **232**
Дибутилсебацинат **233**
Дибутилфталат **234**
Дигексадецилпероксидикарбонат **235**
β-Дигидрогептахлор **185**
2,3-Дигидро-5,6-диметил-1,4-дитиин-1,1,4,4-тетраоксид **236**
2-(N,N-Ди-β-гидроксиэтил)аминоэтилфосфат **399**
4,5-Дигидро-N-нитро-1-[(6-хлор-3-пиридил)метил]имидазолидин-2-иленамин 173, 174, **237**
Дигликоль **344**
Диизопропиловый эфир **239**
N,N-Диизопропил-S-(2,3,3-трихлораллил)тиокарбамат **238**
Дикамба **608**
Дикват **1177**
Дикофол **319**
Дилор **185**
Дималеат триэтиленгликоля **241**
Диметакриловый эфир триэтиленгликоля **242**
Диметиламин **243**
4-Диметиламинометил-5-гидрокси-2-метилинден **244**
Диметиламинометиловый эфир метакриловой кислоты **245**
Диметиламиноэтилметакрилат **245,** 417
Диметиламиноэтилметакрилата метилсульфат 416
2,6-Диметиланилин **246**
Диметилацетамид **247**
N,N-Диметилацетат **247**
1,2-Диметилбензол **502**
1,2-Диметил-5-винилпиридинийметилсульфат 184, **248**
5,5-Диметилгидантоин **249**
транс-бис-Диметилглиоксиматодитиокарбамид кобальта (III) нитрат **250**
Диметилдиаллиламмоний хлорид **251**
O,O-Диметил-(4,6-диамино-1,3,5-триазинил-2-метил)-дитиофосфат **252**
5,6-Диметил-2-диметиламино-4-пиримидинил-N,N-диметилкарбамат **253**

Диметилдисульфид **254**
Диметилдитиокарбамат кальция **255**
Диметилдитиокарбамат натрия **256**
О,О-Диметил-2,2-дихлорвинилфосфат **257**
N',N'-Диметил- N-дихлорфторметилтио-N-пара-толилсульфамид **258**, 1200
Диметилизофталат **259**
О,О-Диметил-S-(1,2-карбэтоксиэтил)-дитиофосфат **260**
Диметилкетазин **261**
О,О-Диметил-S-(N-метил-карбонилметил)-дитиофосфат **262**
О,О-Диметил-О-(3-метил-4-метилтиофенил)тиофосфат **263**
О,О-Диметил-S-(N-метил-N-формилкарбамоилметил)-дитиофосфат **264**
2,6-Диметил-N-(2-метоксиацетил)-N-(2-оксо-1,3-оксазолидинил-3)-анилин **265**,706
Диметилмочевина **266**
О,О-Диметил-О-(4-нитрофенил)тиофосфат **267**
Диметиловый эфир **268**
Диметиловый эфир аминофумаровой кислоты **1067**
Диметиловый эфир *мета*-фталевой кислоты **259**
Диметиловый эфир *орто*-фталевой кислоты **269**
Диметиловый эфир терефталевой кислоты **270**
6,7-Диметил-9(Д-1-рибитил)-изоаллоксазин **162**
Диметилсульфид **271**
Диметилсульфоксид **272**
Диметилтерефталат **270**
(RS)-4,4-Диметил-3-(1H-1,2,4-триазол-1-илметил)-1-п-хлорфенилпентан-3-ол **273**,816, 817,818, 1049, 1050
3,3-Диметил-1-(1H-1,2,4-триазолил-1)-1-(4-хлорфенокси)-бутанол-2 **84**, **85**, 274, **275**
3,3-Диметил-1-(1H-1,2,4-триазолил-1)-1-(4-хлор-фенокси)-бутанон-2 **10**, **276**, 275, 1049
N,N-Диметил-N'-(3-трифторметилфенил)мочевина **277**
О,О-Диметил-(2,2,2-трихлор-1-оксиэтил)фосфонат **278**
Диметилфенилкарбинол **279**
N-(2,6-Диметилфенил)-N-(2-метоксиацетил)аланина метиловый эфир **280**
3,5-Диметилфенол **281**
Диметилформамид **282**
Диметилфосфит **283**
Диметилфталат **269**
Диметил-*орто*-фталат **269**
N,N-Диметил-N-(β-хлорэтил)-гидразиний хлорид **284**
Диметилэтаноламин 375
Диметипин **236**
Диметоксиметан **573**
1-(4,6-Диметоксипиримидин-2-ил)-3-(3- этилсульфонил-2-пиридилсульфонил) мочевина **285**
Диметоморф **1098**
Димилин **313**
Димо **250**
Диморфолинфенилметан **286**

Динатриевая соль алкилполифосфорных кислот **287**
Динатриевая соль 4,4'-*бис*-(2'-метокси-4'-фениламино-1',3',5'-триазин-6'-иламино)-стильбен-2,2'-дисульфо-кислоты **288**
Динатриевая соль монозамещенной сульфоянтарной кислоты **358**
Динил **289**
2,6-Динитро-N,N-дипропил-4-трифторметиланилин **290**
2,4-Динитро-*орто*-крезол 291
2,4-Динитро-6-метилфенол **291**
3,5-Динитросалициловая кислота **292**
2,4-Динитрофенол **293**
2,4-Динитрохлорбензол **294**
1,3-Диоксибензол **823**
пара-Диоксибензол **201**
Диоксидиэтиловый эфир **344**
Диоктилсебацинат **295,** 376
Диоктилфталат **296**
Ди-пара-ксилилен **240**
Дипроксамин 157 **913,** 300, 820, 822, 870, 897
Дипропиламин **297**
N,N-Дипропил-S-этилтиокарбамат **298**
Дирес-100 543
Диспергатор НФ **299**
Диспергент ДН-75 **300**
Диспергент 124в **301**
Диспергент 124д **302**
Диссолван 4411 **303**
Диссолван HOEF 1877-4 **304**
γ-(2,4-Ди*трет*амилфенокси)-бутиламид 1-окси-2-нафтойной кислоты **305**
γ-(2,4-Ди*трет*амилфенокси)-масляная кислота **306**
2,4-Дитретамилфеноксиуксусная кислота **307**
2,4-Ди*трет*амилфенол **308**
Диурон **324**
Дифалон **309**
Дифезан **310**
Дифезан-УМО (ультрамалообъемное опрыскивание) **311**
Дифлубензурон **313**
Диформаль пентаэритрита **312**
N-(2,6-Дифторбензоил)-N'-(4-хлорфенил)мочевина **313**
Дифтордихлорметан **314**
Дифторэтилен **315**
1,1-Дифторэтилен **315**
3,4-Дихлоранилин **316**
Дихлорбензол **317**
цис,транс-3-(2,2-Дихлорвинил)-2,2-диметилциклопропанкарбоновой кислоты 3-феноксибензиловый эфир **318**
4,4'-Дихлордифенил-2,2,2-трихлорэтанол **319**
2,5-Дихлорнитробензол **320**
3,6-Дихлорпиридин-2-карбоновая кислота **321**
3,4-Дихлорпропиоанилид, N-(3,4-дихлорфенил)-пропионамид **322**

α,α-Дихлопропионат натрия **323**
N-(3,4-Дихлорфенил)-N,N'-диметилтиомочевина **324**
2-(2,4-Дихлорфенил)-4-пропил-2-(1H-1,2,4-триазолил-1-метил)-1,3-диоксолан **325**
O-2,4-Дихлорфенил-*изо*пропиламидохлорметилтио-фосфонат **326**
2,2-*бис*(*пара*-Дихлорфенил)-1,1,1-трихлорэтан **214**
α,α-*бис*(*пара*-Дихлорфенил)-β,β,β-трихлорэтан **214**
2,4-Дихлорфеноксиуксусной кислоты бутиловый эфир **139**
2,4-Дихлорфеноксиуксусной кислоты диметил и диэтиламинные соли **327**
2,4-Дихлорфеноксиуксусной кислоты натриевая соль **328**
2,4-Дихлорфенол **329**
3,7-Дихлорхинолин-8-карбоновая кислота **330**
1,2-Дихлорэтан **1179**
1,1-Дихлорэтилен **151**
Ди-β,β-хлорэтиловый эфир винилфосфорной кислоты **331**
Дихлофос **257**
Дихромат аммония **332**
Дихромат калия **333**
Дихромат натрия **334**
Дициклогексиламин азотистокислый **335**
Дициклопентадиен **336**
Диэтаноламин **337**
2-(N,N-Диэтаноламино)-этиловый эфир карбоновой кислоты **1149**
1,1-Диэтанол-2-гептадецил-4-метилимидазолиний хлорид **338**
Диэтиламин **339**
2-Диэтиламино-6-метилпиримидин-4-ил диметил-фосфат **340**
β-Диэтиламиноэтиловый эфир п-аминобензойной кислоты гидрохлорид **341**
N,N-Диэтиланилин **342**
Диэтилбензол **343,** 897
Диэтилдитиокарбамат натрия тригидрат **351**
Диэтиленгликоль **344**
Диэтилендиамин **760**
Диэтилентриамин **345**
Диэтилентриаминпентауксусной кислоты динатриевой соли железный комплекс **346**
Диэтилентриаминпентауксусной кислоты тринатриевой соли медный комплекс дигидрат **347**
O,O-Диэтил-O-(2-*изо*пропил-4-метил-6-пиримидинил)-тиофосфат **348**
Диэтиловый эфир **349,** 454
Диэтиловый эфир щавелевой кислоты **350**
O,O-Диэтилтиофосфорил-α-оксимино-фенилнитрил уксусной кислоты **352**
O,O-Диэтил-(3,5,6-трихлорпиридил) -2- тиофосфат **353**
O,O-Диэтил-(S- 2,3-дигидро-6-хлор-2-оксобензоксазол-3-илметил)-дитиофосфат **354**
S,N-Диэтил-N-циклогексилтиокарбамат **355**
ДК-дрил **356**
ДКС-экстендер 122, **357**
ДМАЭМ **245**

ДМДААХ **251**
ДМР -410 **899**
ДМСО **272**
ДМФА **282**
ДНОК **291**
ДНС **358**
Додекалактам **359**
Додецилбензол **360**
ДОН-1 **711**
ДОС **295**
ДОФ **296**
ДПФ-1 **361**
ДПФ-1Н **362**
Дрожжи "Кандида" ВСБ-569 **363**
Дрожжи кормовые **364**
2,4-ДТАФ **308**
Д-ТБА **365**
Дуал **1183**
Дурол **955**
Дурсбан **353**
ДЦПД **336**
2,4 Д-этилгексиловый эфир **366**, 554

Ж

Железо **367,** 938
Железный комплекс нитрилотриметилфосфоновой кислоты **61**
Железооксидный пигмент желтый (ГОСТ 18172-72) **368**
Железооксидный пигмент красный (марка КБ) **369**

З

Загуститель водорастворимый на основе моноэтаноламина **370**
Закрепитель ДЦМ **371**
- ДЦУ **372**
- СУ-1 **373**
- У-2 **374**
Замасливатель А-1 **375**
Замасливатель М-11 **376**
Зелек-Супер **377**
Зенкор **46**
Зетаг-64 **378**

И

И-1-А **379**
Иввиоль-3 **380**
ИДВИС 125, **501**
ИДФ ФЛР 125, **637**
ИДФ ФЛР ХЛ 125, **637**
Изобутилен **381**

Изобутиловый спирт **382**
Изобутиронитрил **1120**
Изопрен **383**
Изопропанол **393,** 862,889
4,6-*бис*(Изопропиламино)-2-(N-метил-N-цианамино)-1,3,5-триазин **384**
4,6-*бис*(Изопропиламино)-2-этилтио-1,3,5-триазин **385**
Изопропилацетат **386**
Изопропилбензол 90, **387**
3-*Изопропилбензол*-2,1,3-*тиазинон*-4-*диоксид*-2,2 **388**
Изопропил бромистый **389**
Изопропил-2-*втор*бутил-4,6-динитрофенилкарбонат **390**
2-(4-Изопропил-4-метил-5-оксо-2-имидазолин-2-ил)-никотиновой кислоты изопропиламинная соль **391**
2-(4-Изопропил-4-метил-5-оксо-2-имидазолин-2-ил)-хинолин-3-карбоновая кислота **392**
Изопропиловый спирт **393,**459, 874, 878, 887, 1155
Изопропиловый эфир уксусной кислоты **386**
N-Изопропил-2-хлорацетанилид **394**
Изопропилциклогексан **395**
N-(Изопропоксикарбонил)-О-(4-хлорфенилкарбамоил)-этаноламин **396**
Изофорон **990**
Изофос **326**
Имазалил **29,** 84
Имидаклоприд **173,** 174, 237
Имидостат ЭС-17 **338**
Ингибитор коррозии металлов БВ(икс) **397**
Ингибитор коррозии металлов И-21-Д 398
Ингибитор коррозии ИБС-50 **406**
Ингибитор коррозии ИКБ-4АФ **399,** 401
Ингибитор коррозии металлов ИКБ-2-2 **400**
Ингибитор коррозии металлов **401**
Ингибитор коррозии металлов ИКБ-6-2 **402**
Ингибитор коррозии металлов ИКБ-8 **403**
Ингибитор коррозии металлов ИКН-4 **404**
Ингибитор коррозии Инкредол-1 **405**
Ингибитор коррозии ПБ-5 **407**
Ингибитор отложения минеральных солей ИОМС-1 **408**
Ингибитор отложения минеральных солей ИСТ-1 **409**
Индий **410**
Инсектин **411**
Иод-анион **412**
Иодид калия **413**
Ипоминовая кислота **844**
ИППС-1М **414**
ИСБ-М-смесь **415**

К

К-100 **416**
К-131-35 **417**

КАВС-45 **432**
Кадмий **418**
Калиевая соль "Анкора" **610**
Калиевая соль диалкилполиэтиленгликолевого эфира фосфорной кислоты **703**
Калий **419**
Калий двухромовокислый **333**
Калий железосинеродистый **1035**
Калия-алюминия сульфата додекагидрат **32**
Калия гексафторцирконат **420**
Калия дихромат **333**
Калия карбонат 421
Калия пиросульфит **422**
Калия-хрома сульфата додекагидрат **423**
Кальциевая соль ДМДТ **255**
Кальциевая соль 1-(2-хлорэтоксикарбонилметил)-нафталин-3-сульфокислоты **508**
Кальциевый комплекс 1-оксиэтилидендифосфоновой кислоты **424**
Кальций **425**
Кальций уксуснокислый **71**
Кальцинированная сода **644**
Кальция оксид **426**
КАМП, комплексный антистатический моющий препарат **427**
Камфен **428**
Канифоль солевая **429**
Канифоль солевая с сульфатом алюминия (комплекс) **430**
Канифоль экстракционная, модифицированная, осветленная **431**
Канифольная антивибрационная смазка **432**
Каолиновое волокно **433**
Капроальдегид-2-этил **1164**
Капролактам **434**, 451
Каптакс **567**
Каптан **999**
Каратан **435**
Карате **1123**
Карбамат-МН ТУ 6-М-540-83 **256**
Карбамид 311, 436, 447, **627**
Карбамидная смола КС-35 ТУ 6-05-011-18-77 **436**
Карбанокс ФТ-15 **437**
Карбозолин **438**
Карбозолин СПД-3 **439**
Карбоксиметилцеллюлоза-500 **440**
Карбоксин **441,** 1031, 1032
Карболигносульфонат пековый **442**
Карболовая кислота ***1030***
Карбомол **443**
Карбомол ЦЭМ **444**
Карбамат **652**
Карбофос **260**
Карибу **445**

Кариер-грюнау **446**
Кармидол **447**
Каротин **448**
β-Каротин **448**
Каротин микробиологический **449**
Каротиново-липидный препарат **450**
Картолин-2 **396**
Картоцид **451**
Катапин АБ **20**, 452
Катионный флокулянт на основе акриламида и диметиламиноэтилметакрилата **417**
Квартазин **284**
Квизалофоп-п 734, **1103**
Кельтан **319**
Кемирон **1197**
Кем-Па-С **768**
Кентавр **1199**
КИ-1 **309**
Клейстер катионного поликомплекса крахмала **453**
Клейстер катионного эфира крахмала **454**
Клетодим **1096**
Клопиралид **321**, 554
Клофентезин **1099**
Кобальт **455**
Кобальта оксид **456**
Колтар **689**
Комманд **457**
Комплексное органоминеральное удобрение **458**
Композан **1110**
Компонента голубая ЗГ-97 **305**
Конденсированная сульфат-спиртовая барда **503**
Корбел **141**
Корексит-7664 **459**, 460
Корексит 7664 в нефти **460**
Корексит 9527 **461**
Кормогризин **462**
Корнецин **463**
Которан **277**
Котофор **385**
Краситель активный черный К **464**
Краситель активный ярко-зеленый 4ЖШ **465**
Краситель активный ярко-красный 5СХ **466**
Краситель вофолан зеленый 5GL **467**
Краситель вофолан коричневый BL **468**
Краситель глубокочерный СВ для алюминия **469**
Краситель дисперсный алый Ж **470**
Краситель дисперсный желтый прочный 2К **471**, 472
Краситель дисперсный коричневый **472**
Краситель дисперсный сине-зеленый **473**

Краситель дисперсный синий К **474**
Краситель катионный синий - 19 **475**
Краситель кислотный желтый светопрочный **476**
Краситель кислотный черный С **477**
Краситель кислотный ярко-синий антрахиноновый **478**
Краситель красный катионный 18 **479**
Краситель кубовый золотисто-желтый ЖХП **480**
Краситель кубовый тиоиндиго красный С **481**
Краситель органический прямой голубой **482**
Краситель основной синий К **483**
Краситель основной фиолетовый К **484**
Краситель основной ярко-зеленый **485**
Краситель прямой алый **486**
Краситель прямой бирюзовый светопрочный К **487**
Краситель прямой красный 2С **488**
Краситель прямой оранжевый светопрочный 2Ж **489**
Краситель прямой светопрочный синий **490**
Краситель прямой фиолетовый С **491**
Краситель прямой черный 2С **492**
Краситель прямой черный 3 **493**
Краситель прямой чистоголубой ТУ 6-14-4575 **494**
Краситель хромовый черный О **495**
Красная кровяная соль **1035**
Краснодар-1 **1169**
Красящие компоненты ЗП-10 м **496**
Крезацин **497**
орто-Крезоксиуксусной кислоты триэтаноламинная соль **497**
орто-Крезол **498**
Кремнеземное стекловолокно КВ-11 **499**
Кротоновый альдегид **500**
Кротонолактон **711**
Ксантановая смола 125, **501**, 776
3,5-Ксиленол **281**
Ксилол **502**
орто-Ксилол **502**
КССБ **503**
Кубань **504**
Кубовые остатки производства бутанола **505**, 868, 883, 884
Кумол **387**
Куприкол **1091**
Купритокс **1091**
Курцат **612**
Курцат Р **506**
Кюмене смола **508**

Л

Лайма **508**
Лайма А-5 **509**
Лак битумный **510**

Лак кремнийорганический КО-926 **511**
Лак пекосмоляной **512**
Лакрис-20 марка А **513**
Лакрис-20 марка Б **514**
Лакрис-95 **515**
Лапроксид 503 **516**
Лактам ε-аминокапроновой кислоты **434**
Лапрол 294 **522**
Лапрол 503 **517**
Лапрол 805 **518**
Лапрол 2502 **519**
Лапрол 3003 **520**
Лапрол 5003-2Б-10 **521**
Ласет-1 **523**
Ласет-2 **524**
Латекс БС-85М **525**
Латекс синтетический **526**
Латекс СКН-40 ИХМ бутаннитрильный **527**
Латекс сополимера винилиденхлорида, бутилакрилата и итаконовой кислоты **528**
Латекс сополимера винилиденхлорида, винилхлорида, бутилакрилата и итаконовой кислоты **529**
Лауриллактам **359**
Лаурилпиридиний сульфат **530**
Левулиновый спирт **79**
Ленок **531**
Лентагран 640 ЕС **532**
Лентагран Комби **533**
Лепидоцид **534**
Лецитины **535**
Лигнин гидролизный **536, 537**
Лигнин сульфатный **538**
Лигносвязующий материал комплексный **539**
Лигносульфат аммония **540**
Лигносульфонат магния **541**
Лигносульфонат натрия 445, **542, 543**
Лигнотин **544**
Лидер **545**
Лизина Е-531 продуцент (штамм) **546**
Лизина НИТИА-88 продуцент (штамм) **547**
Ликонда 24 **548**
Лилафлот OS-73ОМ **549**
Линдан **1094**
Линурон **582**
Лимонная кислота 149, **550**
Литейный связующий материал **551**
Литий **552**
Литий хлористый **553**
Лития хлорид **553**

Лондакс **578**
Лонтрел **321**
Лонтрим **554**

М

Маврик 2Е **600**
Магнафлок Е-10 **555**
Магниевая соль 1-(этанолкарбамидметил)-нафталин-3-сульфокислоты **509**
Магний **556**
Малеиновый ангидрид **557**
Манутекс РС **781**
Марвелан **558**
Марганец двухвалентный **559**
Марганца ацетилацетонат **75**
Масло легкое талловое **560**
Масло соляровое **561**
Масляный альдегид **562**
МВГС-25 **577**
МДЭА **579**
Меди сульфат пентагидрат **563**
Медный купорос **563**
Медь 451, **564**
Мезителен **985**
Мезитилоксид **565**
Мезитилхинол **195**
Мезитол **989**
Меламиноформальдегидная смола **566**
2-Меркаптобензотиазол **567**
Метабисульфит калия **422**
Метазин **384**
Метакриловая кислота **572,** 908
Метакрилоксиметилтриаммония сульфометильная соль **17**
Метамитрон **43,** 209
Метанол **568,** 807, 808
Метасулам **570**
Метатион **569**
Метаупон **571**
Метафос **267**
Метилакрилат **585**
α-Метилакриловая кислота **572**
Метилаль **573**
Метиламин **620**
Метиламиннитрофенилкарбинола солянокислая соль **574**
1-Метиламино-4-β-гидроксиэтиламиноантрахинон **474**
пара-N-Метиламинофенол сульфат **575**
Метилацетат **591**
Метилбензоат **586**
Метилбензол **971**

2-Метилбутадиен-1,3 **383**
Метилизобутилкарбинол **595**
Метил-*трет.*бутиловый эфир **584**
2-Метил-5-винилпиридин **576**
Метилвинилэтилгидридсилоксан **577**
3-Метил-4-(гидразинокарбонилэтил)-2-пиразолин-5-он **799**
Метил-3-гидроксипропилкетон **79**
Метил-2-[(4,6-диметоксипиримидин-2)-аминокарбонил-аминосульфонилметил]-бензоат **578**
Метилдисульфид **254**
N-Метилдиэтаноламин **579**
Метилдиэтилалкоксиметил-аммоний метилсульфат 895
2,2′-Метилен-*бис*-(3,4,6-трихлорфенол) **183**
Метилен хлорид **580**
Метилкарбитол **581**
Метилметакрилат **587**
Метил-*пара*-метилбензоат **590**
N-Метил-N-метокси-N'-(3,4-дихлорфенил)мочевина **582**
Метил-2[(4-метокси-6-метил-1,3,5-триазин-2-ил)-N-метиламинокарбонил-аминосульфанил]бензоат **583**
2-Метил-2-метоксипропан **584**
Метилнитрофос **569**
Метиловый спирт **568**
Метиловый эфир **268**
Метиловый эфир акриловой кислоты **585**
Метиловый эфир бензойной кислоты **586**
Метиловый эфир метакриловой кислоты **587**
Метиловый эфир 3-метоксипропионовой кислоты **588**
Метиловый эфир муравьинной кислоты **589**
Метиловый эфир *пара*-толуоловой кислоты **590**
Метиловый эфир уксусной кислоты **591**
Метиловый эфир β-хлормолочной кислоты **592**
Метиловый эфир 2-хлорпропионовой кислоты **593**
Метилоксипропилцеллюлоза **594**
4-Метилпентанол-2 **595**
4-Метил-3-пентан-2-он **565**
2-Метилпентен-2-аль **596**
N-Метилпирролидон-2 **597**
2-Метилпропанол-1 **382**
2-Метилпропанол-2 **138**
2-Метилпропен **381**
Метилсульфид **271**
2-Метилтио-4,6-*бис*-(изопропиламино)-1,3,5-триазин **598**
2-Метилтио-4-метиамино-6-изопропиламино-1,3,5-триазин **599**
(R)-3-Метил-2-(4-трифторметил-2-хлорфениламино)-бутановой кислоты (RS)-3- *феноксил*-α-*цианобензиловый* эфир **600**
Метилфенидон **1025**
Метилфенилкетон **80**

Метилфенилкарбинол **601**
3-Метил-1-фенилпиразолон-5 **602**
пто-Метилфенол **498**
2-Метилфенол **498**
Метилформиат **589**
О-Метилфосфит-N-алкиламмония 878
α-Метилфуран **603**
2-Метилфуран **603**
Метил-β-хлорлактат **592**
Метил-2-хлорпропаноат **593**
R-Метил-2[4-(3-хлор-5-трифторметил-2-пиридил-окси)фенокси]пропионат **377**
2-Метил-4-хлорфеноксиуксусная кислота **604**
Метилцеллюлоза **605**
Метил цианистый **77**
Метилциклопропилкетон **606**
Метильное производное этиленмочевины **444**
2-Метил-5-этилпиридин **607**
2-Метокси-3,6-дихлорбензойная кислота **608**
О-[3-(Метоксикарбониламино)фенил]-N-(3-метилфенил)
карбамат 98, **609**, 1027
2-Метоксикарбонил-N[(4,6-диметил-1,3-пиримидин-2-ил)
аминокарбонил]-бензол-сульфамида калиевая соль **610**
3-[(4-Метокси-6-метил-1,3,5-триазин-2-ил)-амино-карбониламиносульфонил]-
2-тиофенметилкарбоксилат **611**
N-(2-Метоксимино-2-цианоацетил)-N'-этилмочевина 506, **612**
2-(β-Метокси-этокси)этанол **581**
Метол **575**
МИБК **595**
Мивал **1088**
Микал **613**
Микробиологический загуститель **614**
Миксафидин **1152**
Мильдо-фикс **141**
Минерал тинкал **649**
МЛ-6 **615**
МЛС **551**
ММФ **629**
Мобильтерм - 605 **616**
Модифицированная двуокись кремния **92**
Модифицированный лигносульфонат железа **544**
Модифицированный нефелиновый антипирен марка Б **617**
Молибден **618**
Молибден - ОЭДФ -аммоний гидроксид **707**
Молинат **1163**
Монобутиловый эфир диэтиленгликоля **134**
Монобутиловый эфир этиленгликоля **143**
Моно- и диалкилфенилполиоксиэтиленсульфаты аммония **835**
Монометакрилат этиленгликоля **619**

Монометиламин **620**
Монометиловый эфир диэтиленгликоля **581**
Мононатриевые соли полиизопропиленполиамин-N-метиленфосфоновых кислот 741
Моносорбитовый эфир лауриновой кислоты **621**
Монохлорацетат натрия **622**
Монохлорэтилен **153**
Моноэтаноламин 403, **623**
Моноэтаноламинная соль диалкилполиэтилен-гликолевого эфира фосфорной кислоты **705**
Моноэтиланилин **1160**
Моноэтиловый эфир этиленгликоля **1192**
Монцерен ФС-250 **624**
"Морж" (паста) **625**
Морпен **626**
Мочевина 405, 436, 447, **627**, 746
Мочевиноформальдегидная смола КА-11 **628**
Мочевиноформальдегидная смола модифицированная полиэтиленполиамином **629**
Мочевиноформальдегидная смола МФ-17 630
Мочевино-формальдегидный предконденсат **443**
МТ **241**
Муравьинная кислота **631**
2М-4Х 82, **604**
МЦ-65 **605**
Мышьяк **632**

Н

Натриевая соль 2,4-Д **328**
Натриевая соль п-винилбензолсульфоновой кислоты **633**
Натриевая соль карбоксиметилцеллюлозы (NaКМЦ) **634**, 776
Натриевая соль карбоксиметилцеллюлозы высокозамещенной **635**
Натриевая соль нитроалкилфенолов **673**
Натриевая соль оксипропилендиамина тетраметилен-тетрафосфоновой кислоты **362**
Натриевая соль пентахлорфенолята аминоканифоли **636**
Натриевая соль полианионного полисахарида на основе глюкозы **637**
Натриевая соль сернокислого эфира додецилового спирта **932**
Натриевая соль сополимера метилметакрилата с метакриловой кислотой **514**
Натриевая соль сульфоэтилцеллюлозы **638**
Натриевые соли алкилсульфокислот **26**
Натриевые соли алкилсульфокислот (паста) **27**
Натриевые соли додецилсульфокислот **937**
Натрий **639**
Натрий двухромовокислый дигидрат **334**
Натрий моноэтаноламинная соль сополимера метилметакрилата с метакриловой кислотой **513**
Натрий муравьинокислый **640**
Натрий полистиролсульфокислый **633**

Натрий - синтаф 7-12 **641**
Натрий хлорнокислый **647**
Натрия гексаметафосфат **642**
Натрия гидроксид 125, **643**
Натрия дихромат **334**
Натрия карбонат 187, **644**
Натрия карбоната гидропероксосольват **645**
Натрия пероксобората гексагидрат **646**
Натрия перхлорат **647**
Натрия сульфид **931**
Натрия сульфонат нефтяной **648**
Натрия тетраборат декагидрат **649**
Натрия тиосульфат **965**
Натрия тиоцианат **967**
Натрия триполифосфат **650**
Нафталин **651**
1-Нафтил-N-метилкарбамат **652**
Нафтойная кислота (натриевая соль) **653**
Нафтол **654**
Неонол 1020-3 **655**
Неонол А-1620-4 **656**
Неонол АН-1214-5 **657**
Неонол АФ-9-4 **658**
Неонол АФ-9-6 **659**
Неонол АФ-9-10 **660,** 919
Неонол АФ-12 **661,** 898
Неонол АФ-14 **662**
Неонол 2В 1315-12 **663**
Неонол 2В 1317-12 **664**
Неонол П 1215-12 **665**
Неполный эфир борной кислоты и монометилового эфира полиэтиленгликоля **829**
Нефрас АР 120/200 **666,** 869, 889
Нефрас АХ **667**
Нефтеполимерная смола **668**
Нефтепродукты **669**
Нефть и нефтепродукты в растворенном и эмульгированном состоянии **670,** 1154
Нефтяное вяжущее средство ТУ 38 101960-83 **164**
НДА **335**
Никель **671**
Ниссоран **1130**
Нитрат-анион **672**
Нитрафен **673**
Нитрил акриловой кислоты **16**
Нитрилотриметилфосфоновая кислота 309, 405, 406, 415, **674**
Нитрилотриметилфосфоновой кислоты медный комплекс **675**
Нитрилотриметилфосфоновой кислоты тринатриевая соль **676**

Нитрилотриметилфосфоновой кислоты цинкового комплекса тринатриевая соль 3-х водная **677**
Нитрил пропеновой кислоты **16**
Нитрит-анион **678**
Нитрит дициклогексиламина **335**
4-Нитро-2-аминоанизол **679**
4-Нитро-2-аминометоксибензол **679**
мета-Нитробензойная кислота **680**
пара-Нитробензойная кислота **681**
пара-Нитробензойной кислоты этиловый эфир **1184**
Нитробензол **682**
4-Нитро-N,N-диэтиланилин **683**
1-(4-Нитрофенил)-2-амино-1,3-пропандиола-N-азотнокислая соль **684**
1-(4-Нитрофенил)-2-хлорэтанол **685**
пара-Нитрофенол **686**
4-Нитрофенол **686**
орто-Нитроэтилбензол **687**
2-Нитроэтилбензол **687**
пара-Нитроэтилбензол **688**
4-Нитроэтилбензол **688**
4-Нитро-3-этокси-4'-трифторметил-2'-хлордифениловый эфир **689**
"Новость", стиральная паста **690**
НЧК (нейтрализованный черный контакт) **691**

О

ОЖА (оксиэтилированные амины жирного ряда) **708**
ОЖК (смесь оксилированных жирных кислот) **692**
Окзил **693**
Окись пропилена **694**
Оксадиксил **265,** 837
Оксаль **695**
Оксанол КД-6 **696**
Оксиамин **574**
Оксиацетат натрия **206**
Оксиацетильное соединение **697**
2,2-Оксидиэтанол **344**
α-Оксиизомасляная кислота **698**
Оксилен **699**
N-Оксиметилстеаринамид **700**
Оксипропилендиамина натриевая соль **701**
Оксипропилцеллюлоза **702**
Оксифлуорфен **689**
Оксифос Б **703,** 1153
Оксифос КД-6 **704**
Оксифос МЭА **705**
Оксихом **706**
1-Оксиэтилидендифосфоновая кислота **1158**
Оксиэтилированный амин **806**

1-Оксиэтилидендифосфоновой кислоты молибденовый (VI) комплекс **707**
Оксиэтилированные амины жирного ряда **708**
Оксиэтилированные вторичные спирты **655, 663, 664, 867**
Оксиэтилированные первичные спирты **665, 854, 855**
Оксиэтилированный амин **806**
Оксиэтилированный нонилфенол **659, 660, 661**
Оксиэтилированный п-нонилфенол **658**
Оксиэтилированный октилфенол **662**
Оксиэтилированный фенол **1029**
бис-2-Оксиэтилметиламин **579**
Оксиэтилцеллюлоза **709**
β-Оксиэтил-N-этилендиамин **710**
2-Оксогексаметиленимин **434**
2-Оксо-2,5-дигидрофуран **711**
5-Оксо-6-перфторгептеновой кислоты натриевая соль **712**
Октадецениламин **713**
1,8-Октандикарбоновая кислота **844**
Октахлоркамфен **714**
2-Октилацетат **73**
н-Октилметакрилат **715**
Октиловый эфир метакриловой кислоты **715**
ОКФ **716**
ОЛД-02-ЭМА **717**
ОЛД-018 **718**
Олефинсульфонат натрия **719, 720**
Олово **721**
Олова дихлорид дигидрат **722**
Олова тетрахлорид **723**
Олово хлорное **723**
ОМ-6 диспергент **724**
ОМ-84 диспергент **725**
Омайт **142**
ОМТИ масло турбинное **726**
ОМТИ-2К масло турбинное **727**
ОМТИ-8 **728**
ОП-7 310, 311, 401, **729**,1012, 1032, 1139
ОП-10 **730**, 1031, 1032, 1074
Опус **731**
Ордрам **1163**
Ортус **133**
Отексин КС **732**
Отходы производства синтетического глицерина **733**

П

ПАК П ЛВ **637**
ПАК П. Р **637**
Пантера 40 ЕС **734**
Паральдегид **735**
Парафиновая шлихта **736**

Парднер **737**
ПАФ-13А (полиэлектролит азотфосфоросодержащий) **738**
ПАФ-13 А-3 **739**
ПАФ-32 **740**
ПАФ-41 **741**
ПБР **776**
ПВС-МОЛ **771**
Пек талловый 442, **742**
Пендиметалин **1188**
Пенитран **1188**
Пеногаситель КЭ-10-12 **743**
Пенообразователь ПО-А **744**
Пенообразователь ПО-1Д **745**
Пенообразователь "Поток" **746**
Пентабромдифенилоксид **747**
2,4-Пентандион **74**
Пентахлорфенолят натрия **748**
Пентахлорфенолят терпеномалеинового аддукта **749**
Пентофаг-С **750**
Первичные амины вторичных алкилов **203**
Пергидроль **752**
Перекись водорода **752**
Перекись кальция **751**
Перкальцит **751**
Перкарбонат натрия **645**
Пероксид водорода **752**
Пероксид кальция **751**
Персоль **645**
Перфторнонановая кислота **753**
Перфторпеларгоновая кислота **753**
Перфтортриэтиламин **754**
Перхлорат натрия **647**
Перхлорэтилен **959**
Петролатум, смесь твердых углеводородов **755**
Пивавоилпировиноградный эфир **756**
Пивалоилуксусный эфир **757**
Пивот **1181**
Пикраминовая кислота **758**
Пикриновая кислота **759**
Пиперазин **760**
Пирадабен **131**
Пиридин **761**
Пиразолсульфурон-этил **1170**
Пиримор **253**
Пиролевая кислота **844**
Пиромеллитовой кислоты соли **95**
Пирор-70 **117**
Пирор-400 **762**
Полиакриламид 427, 1044

Полиакриламид АК-617 катионоактивный **763**
Полиакриламид частично гидролизованный 120, 123, 124, **766**, 767, 1043
Полиакриламид модифицированный **357**
Полиакриламид неионогенного типа, ДР1-4973 **764**
Полиакриламид частично гидролизованный АК-618 **765**
Полиакрилат натрия **768**, 776
Полиакрилонитрил гидролизованный 120, **769**
Полиалкилированный глицерин **521**
Полиаминоэтилхлоргидриновая смола **507**
Поливинилацетатная эмульсия ПВА - Э **770**
Поливинилбензилтриметиламмоний хлорид **169**
Поливинилметоксиметакриламид **771**
Поливинилхлорид суспензионный **772**
Полигексаметиленгуанидин гидрохлорид **773**
Полигликолевые эфиры **213**
Полигликолевые эфиры синтетических жирных кислот **851**
Полидиметиламинометилакриламид хлорид **715**
Поли-1,2-диметил-5-винилпиридинийметилсульфат **774**
Полидиметилдиаллиламмоний хлорид **170**, 453
Поли 1,4-дихлорбутилен **1093**
Поликарбацин 64, **775**
Поли-Кем-Д **1140**
Полимерный буровой раствор **776**
Полиметил винил-полидиметилциклосилоксан **1**
Полиметилметакрилат **910**
Полиоксиалкиленгликоль **303**, 805
Полиоксипропилендиамин **777**
Полиоксипропиленпентол **518**
Полиоксипропилентриамин **778**
Полиокспропилентриол **520**
Полиоксипропилированный глицерин **517**
Полисепт **773**
Политерпен **779**
Поли-N-триметиламмонийэтилметакрилатабензолсульфонат **1040**
Полиуретановая анионная водная дисперсия **780**
Полиуроновой кислоты натриевая соль **781**
Полифос 108Н **287**
Полифос 126-Т **782**
Полихлоркамфен **714**
Полихлорпинен **783**
Полиэтиленгликолевые эфиры моно- и диалкил-фенолов **729, 730**
Полиэтиленгликолевые эфиры моноэтаноламидов синтетических жирных кислот **852**
Полиэтиленгликолевые эфиры высших жирных кислот 802
Полиэтиленгликолевые эфиры первичных высших жирных спиртов **656, 657**
Полиэтиленгликолевые эфиры синтетических жирных спиртов **853**
Полиэтиленгликоль-35 **784**, 1036
Полиэтиленгликоль-115 **785**

Полиэтиленимин **786**
Полиэтиленимин модифицированный **787**
Полиэтиленовая эмульсия **788**
Полиэтиленоксид **789**
Полиэтиленполиамины марки А **790**
Полифос 108Н **287**
Полиэфир А-515 **791**
Полиэфир П-6 **792**
Полиэфир А - 514 **793**
Поташ **421**
Превоцел **794**
Превоцел NCE - 10/16 **795**
Превоцел NG-12 **796**
Превоцел WOF-P-100NF **797**
Превоцел 100 **798**
Препарат АМ **700**
Препарат ВАС-195 **799**
Препарат "Кама - М" **800**
Препарат ОМТ **801**
Препарат ОС-20 **802**
Препарат "Роса" **803**
Препарат СТА **804**
Препарат 318 **805**
Препарат 355 (34-Б) **806**
Провитамин А **448**
Прогалит ДЭМ 15/100 **807**
Прогалит НМ 20-40 **808**
Продукт конденсации метилсилантриола и фенилсилантриола **865**
Продукт присоединения оксиэтилена и оксипропилена к 1,2 - пропиленгликолю **519**
Проксамин 385 **809**
Производное полиакриламида **555**
Производное метилтиоэтилметакрилата и амида метакриловой кислоты **907**
Проксанол 305 **810,** 1036
Промгидрол П-20-М **811**
Прометрин **598**
Пропанид **322**
Пропанил **322**
Пропановая кислота **813**
Пропанол-2 **393**
Пропанон-2 **76**
Пропантриол-1,2,3 **207**
Пропенамид **12**
Пропеновая кислота **13**
β-Пропил-α-этилакролеин **1167**
α-Пропиленоксид **694**
S-Пропил-О-фенил-О-этилтиофосфат **812**
Пропионовая кислота **813**

Протосубтилин ГЭК **814**
Прохлораз **1002**
Псевдокумол **986**
Путидойл **815**
ПХБ **1094**

Р

Раксил 060 FS **816**
Раксил 2 WS **817**
Раксил Т 51.5 FS **818**
Рамрод **394**
Раствор анилиновой соли жирной кислоты в низших спиртах **885**
Раствор неионогенного ПАВ в метаноле **807**
Раундап **1056**
Реалон **701**
Реапон - ИП **819**
Реапон - ИПД **820**
Реапон - ИФ **821**
Реапон - ИФД **822**
Реглон **1177**
Резорцин **823**
Рекс **824**
Ресин **1000**
Ресорб **824**
Рибофлавин **162**
Ридомил 64, **280**, 1012
Ридомил МЦ **826**
Ризоплан **827**
Рипкорд **1122**
РО14-3169 **141**
Роданид калия 966
Роданид натрия **967**
Родер **828**
Ронгалит **1052**
Ронит **355**
"Роса" - тормозная жидкость **829**
РСП, раствор сшитых полимеров **830**
Ртути хлорид (II) **831**
Ртуть **832**
Ртуть хлористая (II) **831**
Рубиган **1100**
Рубидий **833**
Рыбий жир технический **834**

С

С-10 **835**
Сандофан **265**
Сандолек-ПМ **836**
Сандофан М-8 **837**

Сайдрил 901
Сайпан 902
Сайфос **252**
Саломас **190**
Сандоз **265**
Санмайт **131**
Санфлок N 520 P **838**
Сатурн **1083**
Свинец **839**
Свинец азотнокислый **840**
Свинец хлористый **841**
СВЭД смола **842**
Связующее Т-16 **843**
Себациновая кислота **844**
Себациновой кислоты диметиловый эфир **845**
Севин **652**
Селект **1096**
Селен 846
Семерон **599**
Сера элементарная 67, **847**
Сернистый натрий девятиводный **931**
Сернистый метил **271**
Сероуглерод **848**
Сетоксидим технический **199**
Силикат калия **849**
Силк, природная смесь терпеновых кислот **850**
Сильван **603**
Симазин **1107**
Синокс-7 **854**
Синтамид-5 **852**, 939, 1033
Синтанол АЛМ-7 **853**
Синтанол ДС-6 **854**
Синтанол ДС-10 **855**
Синтокс-27 **856**
Сириус **1170**
Скептер **392**
Скипидар **857**
СКМС ДНС, синтетическое кусковое моющее средство **858**
СКОР 250 **859**
Словасол О **860**
Сложные эфиры аминоспирта холина и диглицеридофосфорных кислот **535**
Сложный эфир пара-третичного бутилфенола, фенола и ортофосфорной кислоты **188**
Смазочная добавка на основе рыбожировых отходов **861**
Смачиватель СВ-102 **862**
Смачиватель СВ-133 **863**
Смесь нефтяных сульфонатов, оксиэтилированных алкилфенолов **872**
Смесь первичных алифатических аминов 18
Смесь эфиров фосфорной кислоты **188**

Смола для получения активных углей **864**
Смола кремнийорганическая К-9 **865**
Смола полиамидная модифицированная этилхлоргидрином **165**
Смолистые вещества, вымытые из хвойных пород древесины **866**
СН-5 **867**
СНПХ-41-01 **868**
СНПХ-43Д **869**
СНПХ-44 **870**
СНПХ-91 **871**
СНПХ-95 **872**
СНПХ-102 **834**
СНПХ-103 **874**
СНПХ-1002 марки А **875**
СНПХ-1002 марки Б **876**
СНПХ-1003 819, 820, **877**
СНПХ-1004 821, 822, **878**
СНПХ-5301 **879**
СНПХ-5306 **880**
СНПХ-6002 марка Б **881**
СНПХ-6004 **882**
СНПХ-6011А **883**
СНПХ-6011Б **884**
СНПХ-6013 **885**
СНПХ-6101 **886**
СНПХ-6301А **887**
СНПХ-6302Б **889**
СНПХ-6306 **888**
СНПХ-7202 **890**
СНПХ-7212 **891**
СНПХ-7212 М **892**
СНПХ-7214 Р **893**
СНПХ-7215 **894**
СНПХ-7215 М **895**
СНПХ-7401 М **896**
СНПХ-7410 **897**
СНПХ-1М **898**
Соли пиромеллитовой кислоты **95**
Сополимер-1 **906**
Сополимер-2 **907**
Сополимер акриламида и 1,2-диметил-5-винил-пириди-нийметилсульфата **1042**
Сополимер акриламида и N-триметиламмонийэтил-метакрилатметилсульфата **1041**
Сополимер акриламида и триметилэтиламина **836**
Сополимер акрилата натрия и акриламида 766, 767, 801, **899**, **900**, 901, 902
Сополимер акрилата натрия, акриламида и акрилонитрила **769**
Сополимер БМК-5 **908**
Сополимер бутилметакрилата с метакрилметакрилатом **911**
Сополимер-14ВВ **909**
Сополимер винилхлорида, винилацетата, винилового спирта **903**

Сополимер винилхлорида с винилацетатом **904**
Сополимер диэтиламиноэтилметакрилата и амида метакриловой кислоты, модифицированной добавкой диметакрилата триэтиленгликоля **905**
Сополимер диэтиламиноэтилметакрилата и метакриламида **906**
Сополимер марки "Метакрил 90" **910**
Сополимер метакрил 40 БМ **911**
Сополимер метакрилата с бутилакрилатом и метакриловой кислотой **912**
Сополимер метилакрилата, бутилакрилата, метакриловой кислоты **14**
Сополимер метилметакрилата с метакриловой кислотой 513, 514, **909**
Сополимер эмульсионный метилметакрилата с бутилакрилатом **515**
Сополимер метакриловой кислоты и бутилметакрилата **908**
Сополимер окисей этилена и пропилена на основе этилендиамина **913**
Сополимер стирола, метилметакриламида и метакриловой кислоты **843**
Сополимер этилакрилата, метилметакрилата и аммонийной соли акриловой кислоты **717, 914**
Сополимер этилена и малеинового ангидрида **915**
Сорбент-1 **536**
Сорбент-2 **537**
Сосновое флотомасло сырец **916**
Спирт поливиниловый 743, **918**
Спирты первичные синтетические (жирные) **917**
Спортак-45 **1002**
Спринт-33 **919**
Старане-200 **41**
Стеарат натрия **920**
Стеарат калия **921**
Стеарокс-6 **179**
Стеарокс-920 **922**
Стекловолокно **433**
Стеклопыль алюмоборосиликатная **923**
Стирол 897, **924**
Стиромаль **925**
Стомп **1188**
СТРК-99 **944**
Стронций **926**
Стронций азотнокислый **927**
Стронция нитрат **927**
Сукцинол ДТ-2 **928**
Сулема **831**
Сульфаминовая кислота **45**
Сульфат-анион **929**
Сульфатное мыло **930**
Сульфатотитанилат аммония **804**
Сульфид натрия **931**
Сульфирол-8 59, **932**
Сульфит-анион **933**
Сульфобутилолеиновой кислоты натриевая или аммониевая соль **934**
Сульфонол НП-1 **935**
Сульфонол НП -3 **936,** 939

Сульфонол НП-5 **937**
Сульфонол хлорный **938**
Сульфосид 31 **939**
Сульфоспирты **940**
Сульфоэфиры триэтоксилированных спиртов, натриевая соль **941**
Сумитион **569**
Сумицидин **1028**
Супарамин-30 **942**
Суперкварцевое волокно **943**
Супертонкое кремнеземное волокно **944**
Суперфлок А-100 **945**
Суперфлок С-577 **946**
Сфероларвицид **947**

Т

Талкорд **318**
Танниды **948**
Тачигарен **194**
ТГМ-3 **242**
Тебуконазол **273**, 816, 817, 818, 1049, 1050
Текто **961**
Теллур **949**
Терефталевая кислота **950**
Терефталевой кислоты динатриевая соль **951**
Терпентинное масло **857**
Тетрабутилолово **952**
Тетрагидроинден **953**
Тетрагидрофуран **954**
N-Тетраизопропанолэтилендиамин **522**
1,2,4,5-Тетраметилбензол **955**
Тетраметилтиурамдисульфид **956**, 1031
Тетраоксипропилированный этилендиамин **522**
Тетрафторэтилен **957**
Тетрахлорметан **1017**
2,3,5,6-Тетрахлортерефталевой кислоты диметиловый эфир **958**
Тетрахлорэтилен **959**
Тетраэтиленпентамин **960**
Тиабендазол **961**
2-(4-Тиазолил)-бензимидазол **961**
Тилозин **962**
Тилт **325**
Тиодан **182**
Тиолон **191**
Тиомочевина 409, **963**
Тиомочевины двуокись **964**
Тиосернокислый натрий **965**
Тиосульфат натрия **965**
Тиоцианат калия **966**
Тиоцианат натрия 967

2-(Тиоцианометил)бензотиазол **968**
Тирам 818, **956**
Титан **969**
Титана диоксид **970**
Титус **285**
ТМТД **956**, 1031, 1032
Тобрамицин **40**
Токсафен **714**
Толилфлуанид **258**, 1200
Толуол 3 , 897, **971**
Торфяная крошка **973**
Топаз 100 **972**
Тотрил **192**
ТПФН **650**
Трефлан **290**
Триадименол 84, **85**, 274, 974
Триадименол-премикс **974**
Триадимефон 10, **276**, 1049
1,2,4-Триазол **975**
Триаллат **238**
Триаменол **984**
Триамилоловохлорид **976**
Трибромметан **118**
Трибутиламин **977**
Трибутилоловохлорид **978**
Трибутилфосфат **979**
Тригексилоловохлорид **980**
Триглицидиламин **981**
Триглицидиловый эфир полиоксипропилентриола **516**
Триксиленилфосфат 726
Трилон-Б **1175**
Триметиламин **982**
N-(γ-Триметиламинопропил)-полиакриламида хлорид 1045
2-(Триметиламмонийэтил)-метакрилата метилсульфат **983**
трис-(Триметиламмонийэтил)-фосфат иодистый **984**
1,3,5-Триметилбензол **985**
1,2,4-Триметилбензол **986**
Триметилгидрохинон **987**
Триметилкарбинол **138**
Триметилоловохлорид **988**
2,4,6-Триметилфенол **989**
3,5,5-Триметил-(циклогексен-2)-он-1 **990**
2,4,6-Тринитрофенол **759**
Трипропилоловохлорид **991**
Трифенилоловохлорид **993**
Трифенилфосфат **994**
Трифон **325**
1,1,1-Трифтор-2,2,2-трихлорэтан **995**
Трихлорацетат натрия **996**

2,3,6 -Трихлорбензойной кислоты диметиламинная соль 35, **997**
Трихлорбензол **998**
1,2,3-Трихлорбензол 998
1,2,4-Трихлорбензол 998
Трихлорметан **1095**
N-Трихлорметилтио-1,2,5,6-тетрагидрофталимид **999**
Трихлорпропилфосфат **1006**
5,6,7-Трихлор-3-фенил-2H-1,2,4-бензотиадиазин-оксид-1 **1000**
2,4,6-Трихлорфенилгидразин солянокислый **1001**
N-(2,4,6-Трихлорфеноксиэтил)-N-пропил-(1-имидазол-ил)-карбоксамид **1002**
2,4,6-Трихлорфенол **1003**
Трихлорэтилен **1004**
Трихлорэтилфосфат **1005**
Триходермин **1007**
Триэтаноламин 801, **1008**
Триэтаноламинная соль алкилфенилэтоксифосфата **1055**
Триэтаноламинные соли диэфиров алкилполифосфорных кислот на основе первичных жирных спиртов **782**
Триэтиламин **1009**
Триэтилентетрамин **1010**
Триэтилоловохлорид **1011**
Тубарид **1012**
Туринги н **1013**
ТЦМБТ **968**
ТЭГ-11 **1014**

У

Углекислый калий **421**
Углен **1015**
Углеродное волокно высокомодульное **1016**
Углерод четыреххлористый **1017**
Уксусная кислота 479, 549, **1018**
Уксусновиниловый эфир **150**
Уксуснокислый натрий **1019**
Уксусный эфир вторичного октилового спирта **73**
Ультрасупертонкое стекловолокно **1020**

Ф

Факрил-М **1021**
ФАМ **984**
Фастак **1022**
Фацет **330**
Феназахин **218**
Феназон **1023**
Фенаримол **1100**
Фенидон **1026**
N-Фениламид уксусной кислоты **69**
1-Фенил-4-амино-5-хлорпиридазон-6 **1023**
N-Фенилацетамид **69**

Фенилгидразин солянокислый **1024**
Фенил-ди-3,5-ксиленилфосфат 727
Фенилизопропиловый спирт **279**
N-(3-Фенилкарбомоилоксифенил)-О-этилкарбамат 98, **220**
5-Фенил-4-метилпиразолидон-3 **1025**
1-Фенилпиразолидон-3 **1026**
Фенилхлорид **1084**
1-фенилэтанол **601**
1-Фенилэтанон-1 **80**
Фенмедифам технический **1027**
Феноксол ВИС-15 **1029**
Фенол **1030**
Фенопропиморф **141**
Фенорам **1031**
Фенорам-супер **1032**
Фенфиз **1033, 1034**
Феррицианид калия **1035**
Феррохромлигносульфонат **1073**
Финнфикс-10 **637**
Финнфикс Бол **637**
Финнфикс БВ **637**
Финнфикс БД **637**
Финнфикс ЛЦ **637**
Финнфикс ХЦ **634**
Фитоверм **1036**
Фитолавин **1037**
Флавомицин **1038**
Флирт **1039**
Флокатон -109 **1040**
Флокатон 100-40 **1041**
Флокатон 200-40 **1042**
Флокулянт анионного типа "Праестол" **1043**
Флокулянт катионного типа "Праестол" **1044**
Флокулянт неионогенного типа "Праестол" **1045**
Флокулянт полиакриламидный **1046**
Флотореагент талловый из лиственной древесины **1047**
Флуоресцеина натриевая соль **1048**
Флуроксипир **41**
Фозалон **354**
Фоликур БТ 225 **1049**
Фоликур 250 **1050**
Форбель **141**
Формалин 149, 299, **1051**
Формальдегид 93, 371, 372, 436, 740, **1051**
Формальдегида и бисульфита натрия **1052**
Формамид **1053**
Формиат натрия **640**
Фосфамид **262**
Фосфанол **362**

Фосфаты натрия, калия и кальция одно-, двух- и трех-замещенные **1054**
Фосфоксит-7 **1055**
N-Фосфонометилглицин **1056**
Фосфористые кислоты (*мета*, *орто*, *пиро*) **1057**
Фосфористой кислоты диметиловый эфир **283**
Фосфор пятихлористый **1058**
Фосфор треххлористый **1059**
Фосфор элементарный **1060**
Фронтьер **1085**
Фталат меди (II)- свинца (II)- основного 1061
орто-Фталевая кислота **1062**
Фталевые кислоты **1063**
Фталевый ангидрид **1064**
Фторид-анион **1065**
Фуберидазол 84, **1070**
Фузикокцин **1066**
Фумар **1067**
Фумаровая кислота **1068**
Фунбас **141**
2-Фуральдегид **1072**
Фуран **1069**
2-Фуранкарбальдегид **1072**
(5H)-Фуранон-2 **711**
2-(Фурил-2)бензимидазол 84, **1070**
2-(2-Фурил)-1,3-диоксалан **1071**
Фуролан **1071**
Фурфуран **1069**
Фурфурол **1072**
ФХЛС-Н **1073**
Фюзилад **140**, 1074
Фюзилад-супер **1074**

X

Харвейд **236**
Хардин **1089**
Хармони **611**
Харнес **1075**
Хеос (АВ-3000) **1076**
Хизалофоп-п **1103**
Хладон-22 **314**
Хладон-113 **995**
Хлоральгидрат **1078**
Хлорангидрид 2,4-ди*трет*амилфеноксимасляной кислоты **1079**
Хлорат магния **1080**
Хлорат натрия **1081**
Хлорацетат аминоканифоли **1082**
S-(4-Хлорбензил)-N,N-диэтилтиокарбамат **1083**
Хлорбензол **1084**
Хлорвинил **153**

Хлоргидраты первичных аминов вторичных алкилов **202**
Хлордиазон **1039**
2-Хлор-N-(2,4-диметилтиен-3-ил)-N-(2-метокси-1-метилэтил)-ацетамид **1085**
2-Хлор-N-(2,6-диметилфенил)-N-(1-пиразолилметил)-ацетамид **1086**
Хлорид-анион **1087**
Хлористый винилиден **151**
Хлористый метилен **580**
1-Хлорметилсилатран **1088**
2-Хлор-[(4-метокси-6-метил-1,3,5-триазин-2-ил)-аминокарбонил] бензолсульфамида диэтилэтаноламинная соль **1089**
β-Хлормолочная кислота **1090**
Хлорокись меди 506, 706, 1012, **1091**
2-Хлороксибензол **1102**
S-(6-Хлор-2-оксобензоксазолин-3-ил)метил-O, O-диэтилдитиофосфат **1092**
Хлорополь **1093**
Хлорорганические токсиканты **1094**
Хлороформ **1095**
Хлорофос **278**
E,E-(±)-2[1-(3-Хлор-2-пропил)-оксииминопропил]-5-[(2-этилтио)-пропил]-3-гидроксициклогексен-2-он-1 **1096**
Хлор свободный растворенный **1077**
Хлортетрациклина гидрохлорид **1097**
(E,Z)-[3-(4-Хлорфенил)-3-(3,4-диметоксифенил)- акрилоил]морфолин **1098**
3,6-*бис*-(2-Хлорфенил)-1,2,4,5-тетразин **1099**
2-Хлорфенил)-(4'-хлорфенил)-5-пиримидинилкарбинол **1100**
1-(4-Хлорфенил)-1-(1-циклопропилэтил)-2(1H-1,2,4-триазол-1-ил)-этанол **1101**
2-Хлорфенол **1102**
орто-Хлорфенол **1102**
(R)-2-[4-(Хлорхиноксалин-2-илокси)феноксиj-пропионовой кислоты (+)-тетрагидро-фурфуриловый эфир 734, **1103**
Хлорхолинхлорид **1104**
Хлорэндиковый ангидрид **1105**
Хлорэтен **153**
2-Хлор-4-этиламино-6-изопропиламино-1,3,5-триазин **1106**
2-Хлор-4,6-*бис*-(этиламино)-1,3,5-триазин **1107**
бис-(2-Хлорэтилфосфонат)-гидразиния **1108**
β-Хлорэтилфосфоновой кислоты бензимидазольная соль **1102**
2-Хлорэтилфосфоновой кислоты гексаметилтетраминовая соль кислая **1109**
2-Хлорэтилфосфорная кислота **1110**
Холинхлорид **1111**
Хризофенин **1112**
Хромокалиевые квасцы **423**
Хром трехвалентный **1113**
Хром шестивалентный **1114**
Хромолан **1115**
ХЭА **1105**

Ц

Цезий **1116**
Цекол-30 **637**
Цекол-150 **637**
Цекол-300 **637**
Цекол-500Т **637**
Цекол-700 **637**
Цекол-1000 **637**
Цекол-2000 **637**
Цекол-4000 **637**
Целлобранин ГЭХ **1117**
Целлюлозное волокно **1015**
Целпол Р **637**
Целпол РХ **637**
Целпол СЛ **637**
Целпол СЛХ **637**
Целфло СЛ **634**
Цетиловый спирт **1118**
Циан*ид-анион* **1119**
2-Цианопропан **1120**
S-α-Циано-3-феноксибензил-(1R,3R)-3-(2,2-дибром-винил)-2,2-диметилцикло-пропанкарбоксилат **1121**
α-Циано-3-феноксибензиловый эфир 3-(2,2-дихлор-винил)-2,2-диметилцикло-пропанкарбоновой кислоты **1122**
α-Циано-3-феноксибензил-(1R,1S,*цис,транс*)-3-(2-хлор-3,3,3-трифторпропенил-1)-2,2-диметилциклопропанкарбоксилат **1123**
β-Цианэтиловый эфир пропаргилового спирта **1124**
Циклогексан 765, **1125**
Циклогексан оксим **1126**
Циклогексанол **1127**
Циклогексанон 972, **1128**
3-Циклогексил-5,6-триметиленурацил **1129**
N-Циклогексил-*транс*-5-(4-хлорфенил)-4-метил-2-оксотиазолидин-3-карбоксамид **1130**
Циклододекан **1131**
Циклододекан оксим **1132**
Циклододеканол **1133**
Циклододеканон **1134**
Циклододекатриен-1,5,9 **1135**
Циклопентадиен-1,3 **1136**
Цимоксанил 506, **612**
Цинеб **1178**
Цинк **1137**
Циперметрин 1022, **1122**
Ципроконазол 67, **1101**
Цирконий **1138**
Цистерин **1139**
ЦПВ - 1 **42**

Ч

Частично гидролизованный полиакриламид 776, **1140**
Четвертичная соль алкилимидазолина **439**

Ш

Шерпа **1122**
Шлихтующий препарат Т-8 **914**
Шпан-20 **621**

Э

ЭД-20 смола **1141**
ЭДТА **1175**
Экзотоксин **1142**
Эколан **1143**
Экос-Б-3 **1144**
Экохим ДН-310 **1145**
ЭМАС-198 **915**
Эмукрил С **1146**
Эмульгатор пленочной нефти 300
Эмульсодиспергатор Е-3096 **1147**
Эмульсол-Т **1148**
Эмультал **1149**
Эмультан 120
Эндомикопсин **1150**
Энтобактерин **1151**
Энтоморфторин **1152**
ЭПН-3 **1153, 1154**
ЭПН-5 **1155**
Эпоксиалифатическая смола **1014**
Эпоксипропокситриэтоксисилан **1156**
Эптам **298**
Эрапсин **652**
Эрилат **652**
ЭС-1 **1156**
Этамон ДС **1157**
Этаналь **68**
Этан-1,2-дикарбоновая кислота **1204**
Этановая кислота **1018**
Этанол 402, **1185**
Этаноламин 523, **623**
Этан-1-ол-1,1-дифосфоновая кислота **1158**
Этафос **1189**
Этефон **1110**
Этиламинобензоат **1159**
N-Этиламинобензол **1160**
N-Этиланилин **1160**
Этилацетат **1161**
Этилбензол **1162**

S-Этил-N-гексаметилениминотиокарбамат **1163**
2-Этилгексаналь **1164**
2-Этиленгексановый альдегид **1164**
2-Этилгексанол **1165, 1166**
2-Этилгексен-2-аль **1167**
2-Этилгексиловый спирт **1165, 1166**
2-Этилгексиловый эфир акриловой кислоты **1168**
5-Этил-5-гидроксиметил-2-(фурил-2)-1,3-диоксан **1169**
Этил-5-[(4,6-диметоксипиримидин-2-ил-карбамоил-сульфамоил)]-1-метилпиразол-4-карбоксилат **1170**
2-Этил-N,N-дипропилтиокарбамат **298**
Этил-*бис*-(дитиокарбамат) цинка **1178**
Этиленгликоль 405, 409, 479, 626, 739, 898, **1171**
Этилендиамин **1172**
Этилендиаминдиянтарной кислоты железный(III) комплекс **1173**
Этилендиамин сернокислый **1174**
Этилендиаминтетрауксусной кислоты динатриевая соль **1175**
Этилендиаминтетрауксусной кислоты мононатриевой соли железный(III) комплекс 2 - водный **1176**
транс-Этилен-1,2-дикарбоновая кислота **1068**
1,1'-Этилен-2,2'-дипиридилийдибромид **1177**
N,N'-Этилен-*бис*-(дитиокарбамат) цинка **1178**
Этиленкарбоновая кислота **13**
Этилендихлорид **1179**
5-Этилиденбицикло(2,2.1)гептен-2 **1180**
Этилиденнорборнен **1180**
5-Этил-2-(4-изопропил-4-метил-5-оксо-2-имидазолин-2-ил) никотиновая кислота **1181**
Этилмеркурхлорид **1182**
N-(2-Этил-6-метилфенил)-N-(2-метокси-1-метилэтил)-хлорацетамид **1183**
Этилнитробензоат **1184**
Этиловый спирт **1185**
Этиловый эфир акриловой кислоты **1186**
Этиловый эфир N-аминобензойной кислоты **1159**
Этиловый эфир N-бензоил-N-(3,4-дихлорфенил)-2-аминопропионовой кислоты **1187**
Этиловый эфир уксусной кислоты **1161**
N-(1-Этилпропил)-3,4-диметил-2,6-динитроанилин **1188**
O-Этил-S-пропил-O-(2,4-дихлорфенил)тиофосфат **1189**
Этилфосфит алюминия **1190**
Этил-β-этоксипропионат **1191**
Этилцеллозольв **1192**
Этилцеллозольв ацетат **1193**
Этилцеллюлоза **1194**
Этиодихлорсилан **1195**
Этманит-ОПЭ **1196**
2-Этокси-2,3-дигидро-3,3-диметилбензофуранил-5-метилсульфонат **1197**
Этоксиэтилакрилат **1198**

Этоксиэтиловый эфир 2-[4-(3,5-дихлорпиридил-2-окси)-фенокси]пропионовой кислоты **1199**
Этофумесат **1197**
Этрел **1110**
Эупарен-М **1200**
Эфаль **1190**
Эфасол **1201**
Эфектан С-13 **1202**
Эфир сахарозы и высших жирных кислот **1203**

Я

Ялан **1163**
Янтарная кислота **1204**
36/01 **141**
Acinetobacter sp. штамм 1N-2 **221**
BAS 480 21 F **731**
BAS 483 00 F **824**
BAS 523 01 H **1039**
CS-141 **900**
F-292 **140**
NC-129 **131**
OS-7OOC **712**
Poly-Kem-D **1140**
RH-2915 **689**
Rhodococcus maris **545**

Перечень рыбохозяйственных нормативов: предельно допустимых концентраций (ПДК) и ориентировочно безопасных уровней воздействия (ОБУВ) вредных веществ для воды водных объектов, имеющих рыбохозяйственное значение

Заведующая редакцией *Т.Г.Таривердиева*
Редактор *Т.Б Агафонова*
Корректор *Е.Н Гаврилова*

ЛР № 020636

Подписано в печать 29.10.99. Формат 60×84 1/16.
Печ.л. 19. Тираж 500. Заказ 108

Издательство ВНИРО
107140, Москва, ул Верхняя Красносельская,17

Замеченные опечатки и исправления

Стр.	№ п/п	Столбец	Напечатано	Должно быть
149	672	Класс опасности		4э
150	678	Класс опасности		4э
237	1087	Класс опасности	4э	4э
			1	4э

gost.e-ecolog.ru