ТИПОВАЯ ДОКУМЕНТАЦИЯ НА КОНСТРУКЦИИ ИЗДЕЛИЯ
И УЗЛЫ ЗДАНИЙ И СООРУЖЕНИЙ

СЕРИЯ 5.407-123

ПРОКЛАДКА ТРОЛЛЕЕВ С ГОРИЗОНТАЛЬНЫМ РАСПОЛОЖЕНИЕМ ФАЗ И МЕЖДУФАЗНЫМ РАССТОЯНИЕМ 115ММ

ВЫПУСК 1

МАТЕРИАЛЫ ДЛЯ ПРОЕКТИРОВАНИЯ И РАБОЧИЕ ЧЕРТЕЖИ

—gost.e-ecolog.ru

ТИПОВАЯ ДОКУМЕНТАЦИЯ НА КОНСТРУКЦИИ ИЗДЕЛИЯ
И УЗЛЫ ЗДАНИЙ И СООРУЖЕНИЙ

СЕРИЯ 5.407-123

ПРОКЛАДКА ТРОЛЛЕЕВ С ГОРИЗОНТАЛЬНЫМ РАСПОЛОЖЕНИЕМ ФАЗ И МЕЖДУФАЗНЫМ РАССТОЯНИЕМ 115ММ

ВЫПУСК 1

МАТЕРИАЛЫ ДЛЯ ПРОЕКТИРОВАНИЯ И РАБОЧИЕ ЧЕРТЕЖИ

РАЗРАБОТАНЫ
ВНИПИ ТЯЖПРОМЭЛЕКТРОПРОЕКТ
имени Ф.Б.ЯКУБОВСКОГО
НПО ЭЛЕКТРОМОНТАЖ
МИНМОНТАЖСПЕЦСТРОЯ СССР

УТВЕРЖДЕНЫ
НПО ЭЛЕКТРОМОНТАЖ МИНМОНТАЖСПЕЦСТРОЯ СССР
ТЕХНИЧЕСКИМ ЗАДАНИЕМ от 22.03.1990г.
ВВЕДЕНЫ В ДЕЙСТВИЕ с 01.01.1991г.
ВНИПИ ТЯЖПРОМЭЛЕКТРОПРОЕКТ
ПРИКАЗ от 14.09.90 N° 81

Главный инженер института А.Г.Смирнов
Начальник технического отдела Л.Б.Годгельф
Начальник отдела типового проектирования Н.И.Ивкин

© ГУП ЦПП 200

Содержание

Обозначение	Наименование	стр.
	Титульный лист	
	Содержание	2
5.407-123.1-04 ПЗ	Пояснительная записка	3
5.407-123.1-02 ТБ	Таблица выбора чертежей установки кронштейнов	5
5.407-123.1-03 ГЧ	Кронштейн к21У2 и указатель троллейный к21Ч42. Габаритный чертеж.	6
5.407-123.1-04 Д	План прокладки троллеев для талей. Пример.	7
5.407-123.1-05 Д	План прокладки троллеев для кранов. Пример	8
5.407-123.1-06 Д	Прокладка троллеев для электрической тали. Пример	9
5.407-123.1-07 Д	Прокладка троллеев для электрического крана. Пример	10
5.407-123.1-08	Установка кронштейна на двутавровой балке высотой 300мм	11
5.407-123.1-09	Установка кронштейна на двутавровой балке высотой 360/400мм	12
5.407-123.1-10	Установка кронштейна на двутавровой балке высотой 450мм.	13
5.407-123.1-11	Установка кронштейна на двутавровой балке высотой 400мм.	14
5.407-123.1-12	Установка кронштейна на двутавровой балке высотой 450 мм	15
5.407-123.1-13	Установка кронштейна на двутавровой балке высотой 600мм.	16
5.407-123.1-14	Установка кронштейна на двутавровой балке высотой 550мм.	17
5.407-123.1-15	Установка кронштейнов на секционном разрыве из полосовой стали.	18
5.407-123.1-16	Установка кронштейнов на секционном разрыве из угловой стали.	19
5.407-123.1-17	Установка кронштейнов на участке компенсации на троллеях из полосовой стали.	20
5.407-123.1-18	Установка кронштейнов на участке компенсации на троллеях из угловой стали.	21
5.407-123.1-19	Установка троллейного указателя на стене.	22
5.407-123.1-20	Установка троллейного указателя на двутавровой балке.	23
5.407-123.1-21	Конструкция	24
5.407-123.1-22	Троллей из полосовой стали.	25
5.407-123.1-23	Троллей из угловой стали	26
5.407-123.1-24	Стык троллеев	27
5.407-123.1-25	Узел присоединения кабеля или провода к троллею	28

1. Исходные данные

Серия выполнена на основании:

– технического задания НПО „Электромонтаж" Минмонтажспецстроя СССР от 22 марта 1990 г,

– рабочих чертежей троллейного кронштейна К21У2, разработанных ЦПКБ НПО „Электромонтаж",

– ТУ36-2463-82 „Троллейные кронштейны К21У2".

2. Содержание

Серия состоит из одного выпуска „Материалы для проектирования и рабочие чертежи."

Выпуск содержит габаритный чертеж кронштейна, примеры прокладки троллеев, чертежи установки кронштейна и троллейного указателя на двутавровых балках.

3 Область применения

Кронштейны троллейные К21У2 предназначены для крепления троллейных линий напряжением до 660 В переменного тока частотой 50 Гц в промышленных зданиях и электропомещениях для питания подвесных однобалочных кранов, электрических талей и однорельсовых тележек с токосъемными устройствами, расположенными в горизонтальной плоскости и имеющими междуфазные расстояния 115 мм.

4. Основные положения

В качестве проводниковых материалов для троллейных линий приняты: полосовая сталь 40×4 мм, или угловая сталь 32×32×4 и 40×40×4 мм.

Полосовую сталь рекомендуется применять для талей с криволинейными участками пути.

Для установки троллеев на двутавровой балке служит кронштейн К21У2, снабженный троллеедержателями.

Кронштейны устанавливают на двутавровой балке с помощью скобы. Скоба кронштейна позволяет регулировать расстояние между троллеями и токосъемником электрической тали или крана. Скоба крепится к двутавровой балке с помощью сварки.

Расстояние от края двутавровых балок до оси первого троллея и расстояние от низа балки зависят от типа и грузоподъемности механизма (тали, крана).

Кронштейны устанавливают с шагом: для троллеев из полосовой стали – 1,5 м, из угловой стали – 2 м.

На температурных швах балок на троллеях устанавливают компенсаторы см. черт. 5.407-123.1-17, 5.407-123.1-18

Разраб.	Шелепнева			5.407-123.1-01 ПЗ	
Провер.	Шелепнева				
Гл. спец.	Лунашевич			Пояснительная записка	Стадия: Р; Лист: 1; Листов: 2
Нач. отд.	Ивнин				ВНИПИ ТЯЖПРОМЭЛЕКТРОПРОЕКТ имени Ф.Б. Якубовского МОСКВА
Н. контр.	Лунашевич				

Троллеи должны быть оборудованы световой сигнализацией о наличии напряжения, а при секционировании троллеев и наличии ремонтных участков, этой сигнализацией должны быть оборудованы каждая секция и каждый ремонтный участок.

Ремонтные участки на троллейной линии предусматривают при наличии двух и более механизмов.

Величина (длина) ремонтного участка принимается в соответствии с ПУЭ п. 5.14.19.

Количество и место расположения ремонтных участков согласовываются с технологами.

Троллеи должны быть окрашены, за исключением их контактной поверхности. Цвет их окраски должен быть отличен от цвета окраски конструкций зданий и двутавровых балок, причем рекомендуется красный цвет.

Заземление троллейных кронштейнов осуществляется путём присоединения монорельсов или подвесных балок к общему контуру заземления здания.

С выпуском настоящей серии исключается из числа действующих серия 4.407-239 „Прокладка троллеев для электрических талей и однорельсовых тележек (междуфазные расстояния 115 мм)"

В данной типовой серии в условных обозначениях крепежных изделий (болты, гайки, шайбы) не указаны: для болтов и гаек - поле допуска (6g) и класс прочности (5,8); для шайб - материал группы (04), так как для выполнения конструкций и узлов электроустановок промышленных предприятий собираемых в мастерских электромонтажных заготовок (М33) или в монтажной зоне, эти характеристики для крепежных изделий не являются обязательными.

Таблица 1

Эскиз	Обозначение чертежа
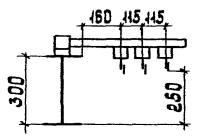	5.407-123.1-08
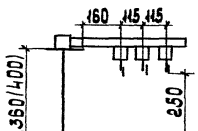	5.407-123.1-09
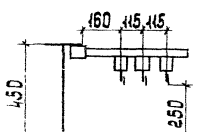	5.407-123.1-10
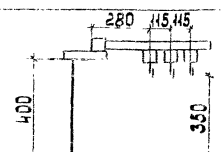	5.407-123.1-11

Продолжение таблицы 1

Эскиз	Обозначение чертежа
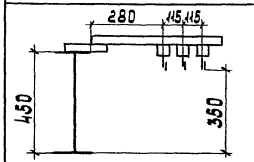	5.407-123.1-12
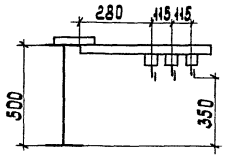	5.407-123.1-13
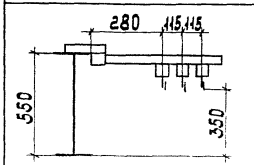	5.407-123.1-14

Разраб.	Шелепнева		
Провер.	Шелепнева		
Гл.спец.	Лукашевич		
Нач.отд.	Ивкин		
Н.контр.	Лукашевич		

5.407-123.1-02 ТБ

Таблица выбора чертежей установки кронштейнов.

Стадия	Лист	Листов
Р		1

ВНИПИ ТЯЖПРОМЭЛЕКТРОПРОЕКТ имени Ф.Б.Якубовского МОСКВА

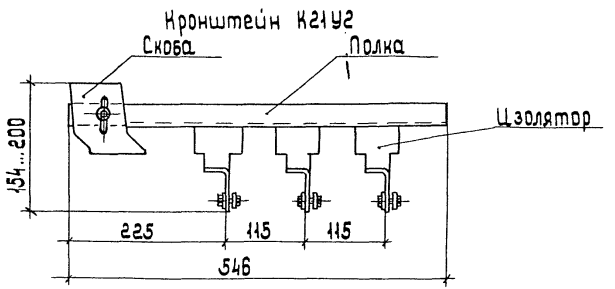

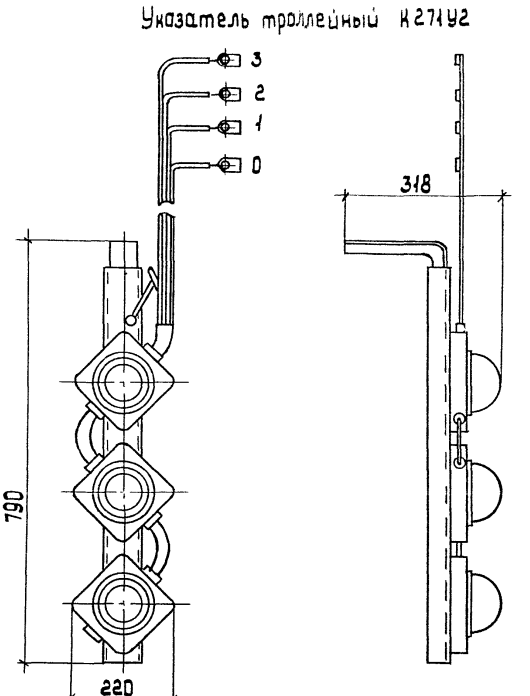

Разраб.	Шелепнев		
Провер.	Шелепнев		
Гл. спец.	Лукашевич		03.90г.
Нач. отд.	Ивкин		
Н. контр.	Лукашевич		

5.407-123.1-03 ГЧ

Кронштейн К21У2 и указатель троллейный К271У2. Габаритный чертеж

Стадия	Лист	Листов
Р		1

ВНИПИ Тяжпромэлектропроект имени Ф.Б. Якубовского Москва

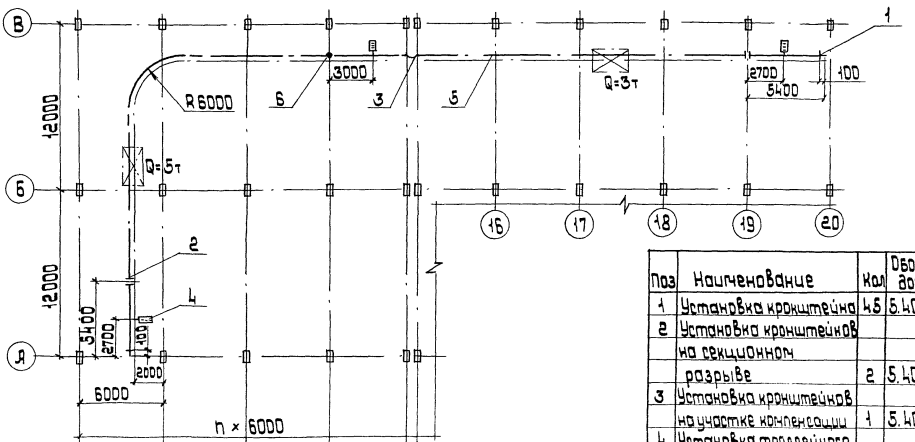

Поз	Наименование	Кол	Обозначение документа
1	Установка кронштейна	45	5.407-123.1-08
2	Установка кронштейнов на секционном разрыве	2	5.407-123.1-15
3	Установка кронштейнов на участке компенсации	1	5.407-123.1-17
4	Установка троллейного указателя	3	5.407-123.1-19
5	Троллей из полосовой стали	36	5.407-123.1-22
6	Узел присоединения провода к троллею	3	5.407-123.1-25

Кронштейны поз.1 устанавливают с шагом 1500 мм.

Разраб	Шелепнева		
Провер	Шелепнева		
Гл.спец	Лукашевич		08.90г
Нач.отд	Ивкин		
Н.контр	Лукашевич		

5.407-123.1-04Д

План прокладки троллеев для талей. Пример.

стадия	лист	листов
Р		1

ВНИПИ ТЯЖПРОМЭЛЕКТРОПРОЕКТ ИМЕНИ Ф.Б.ЯКУБОВСКОГО МОСКВА

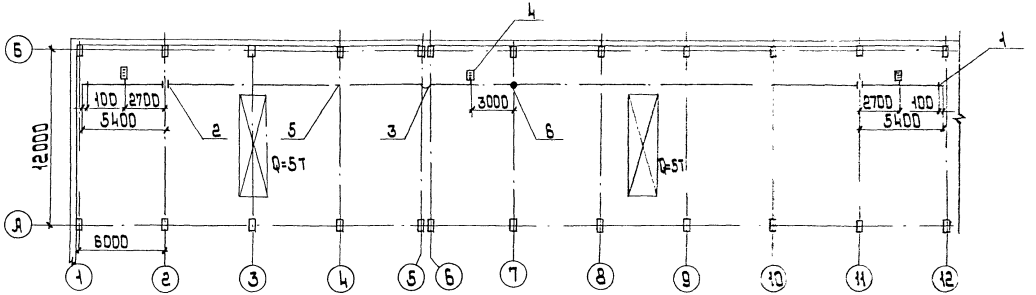

Поз.	Наименование	Кол.	Обозначение документа
1	Установка кронштейна	28	5.407-123.1-09
2	Установка кронштейнов на секционном разрыве	2	5.407-123.1-16
3	Установка кронштейнов на участке компенсации	1	5.407-123.1-18
4	Установка троллейного указателя	3	5.407-123.1-19
5	Троллей из угловой стали	30	5.407-123.1-23
6	Узел присоединения проводов к троллею	3	5.407-123.1-25

Кронштейны поз.1 устанавливают с шагом 2000 мм.

Разраб.	Шелепнева		
Провер.	Шелепнева		
Отв.спец.	Лукашевич		08.90г.
Нач.отд.	Ивкин		
Н.контр.	Лукашевич		

5.407-123.1-05.Д

План прокладки троллеев для кранов Пример.

Стадия	Лист	Листов
Р		1

ВНИПИ ТЯЖПРОМЭЛЕКТРОПРОЕКТ ИМЕНИ Ф.Б.ЯКУБОВСКОГО. МОСКВА

Инв.№ подл. | Подп. и дата | Взам.инв.№

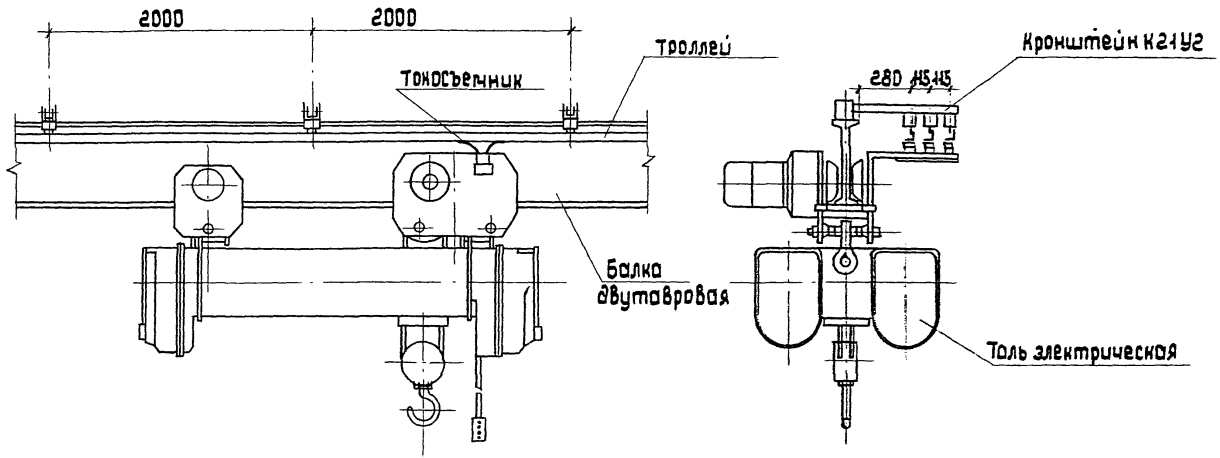

Разраб.	Шелепнев			5.407-123.1-06Д	
Провер.	Шелепнев				
Гл.спец.	Лукашевич			Прокладка троллеев для электрической тали. Пример.	стадия Р; лист; листов 1
Нач.отд.	Цвкин				ЕНИПИ Тяжпромэлектропроект имени Ф.Э.Якубовского Москва
Н.контр.	Лукашевич				

Инв.№подл. | Подп. и дата | Взам.инв.№

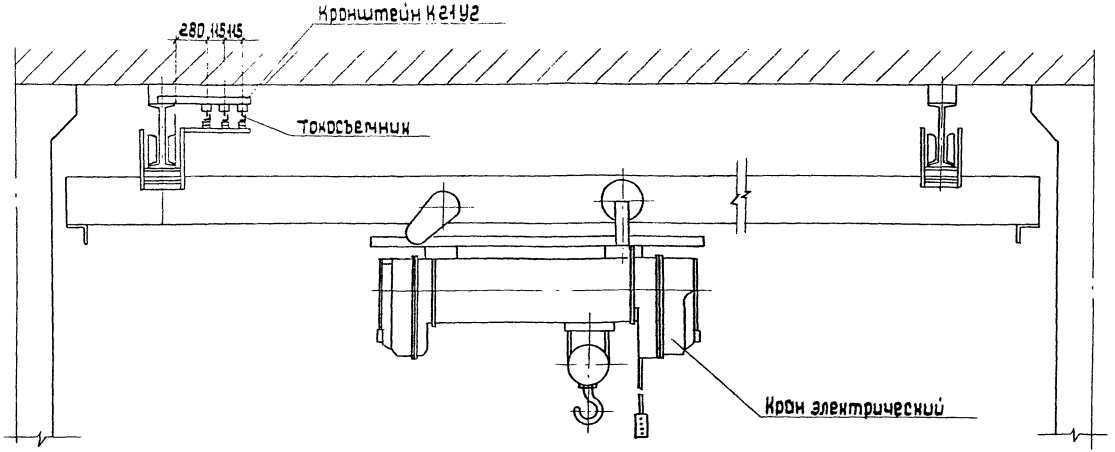

Разраб.	Шелепнева			5.407-123.1-07 Д
Провер.	Шелепнева			
Отдел.	Лукашевич		05.90 г.	
Нач. отд.	Цвкин			Прокладка троллеев для электрического крана Пример.
Н. контр.	Лукашевич			

Стадия	Лист	Листов
Р		1

ВНИПИ ТЯЖПРОМЭЛЕКТРОПРОЕКТ ИМЕНИ Ф.Б. ЯКУБОВСКОГО МОСКВА

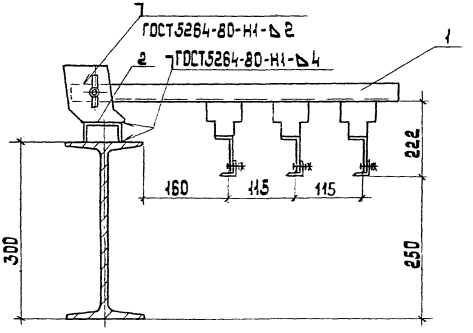

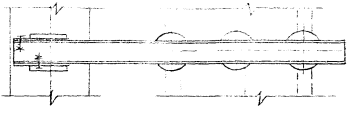

Поз.	Наименование	Кол.	Примечание
1	Кронштейн К21У2		
	ТУ36-2463-82	1	
2	Швеллер 6,5		
	ГОСТ8240-89	1	
	ℓ=70		

Разраб.	Шелепнева		
Провер.	Шелепнева		
Ст.спец.	Лукашевич		08.90г.
Нач.отд.	Ивкин		
Н.контр.	Лукашевич		

5.407-123-1.08

Установка кронштейна на двутавровой балке высотой 300 мм.

Стадия	Лист	Листов
Р		1

В НИИИ ТЯЖПРОМЭЛЕКТРОПРОЕКТ ИМЕНИ Ф.Б.ЯКУБОВСКОГО МОСКВА

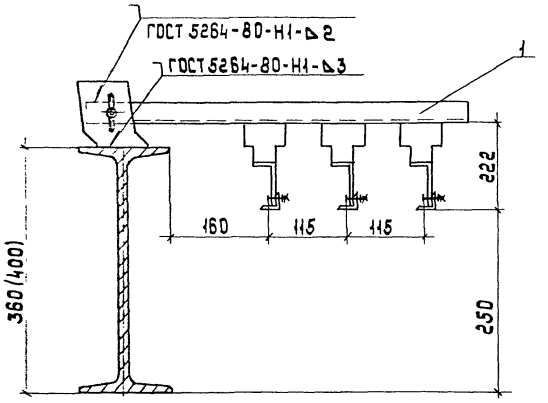

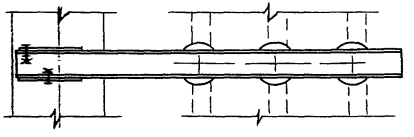

Поз.	Наименование	Кол.	Примечание
1	Кронштейн К21У2		
	ТУ36-2463-82	1	

Разраб.	Шелепнева	
Пров.	Шелепнева	
Гл. спец.	Лукашевич	08.90
Нач. отд.	Цвкин	
Н.контр.	Лукашевич	

5.407-123.1-09

Установка кронштейна на двутавровой балке высотой 360(400)мм

стадия	лист	листов
Р		1

ВНИПИ ТЯЖПРОМЭЛЕКТРОПРОЕКТ имени Ф.Б.Якубовского МОСКВА

Инв.№ подл. | Подп. и дата | Взам.инв.№

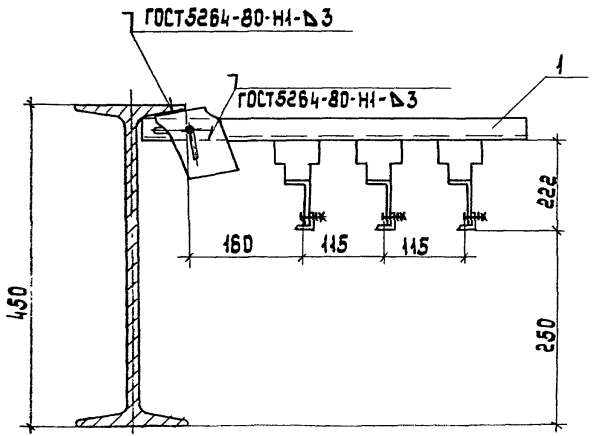

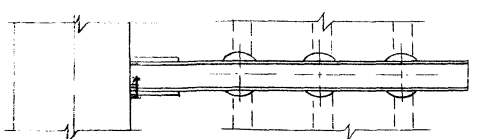

Поз.	Наименование	Кол	Примечание
1	Кронштейн К21У2		
	ТУ36-2463-82	1	

Разраб.	Шелепнева		
Провер.	Шелепнева		
Гл.спец.	Лукашевич		08.90г.
Нач.отд.	Ивкин		
Н.контр.	Лукашевич		

5.407-123.1-10

Установка кронштейна на двутавровой балке высотой 450 мм.

стадия	лист	листов
Р		1

ВНИПИ ТЯЖПРОМЭЛЕКТРОПРОЕКТ имени Ф.Б.ЯКУБОВСКОГО МОСКВА

Инв.№ подл. | Подп. и дата | Взам.инв.№

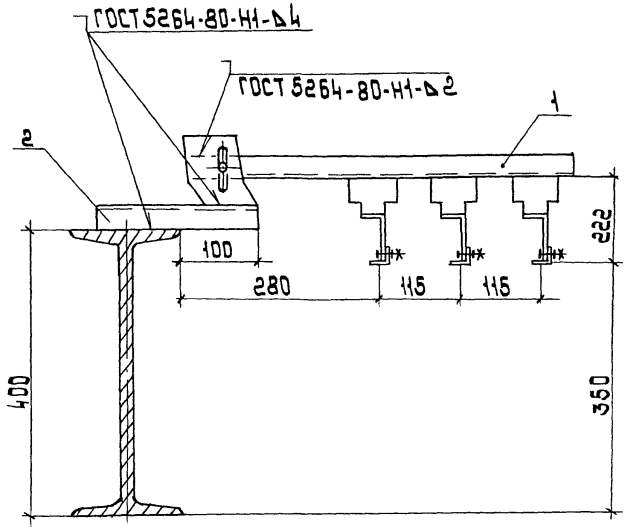

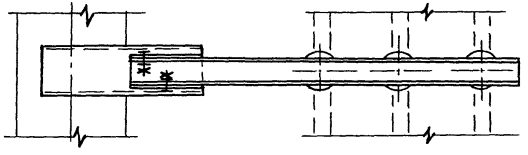

Поз.	Наименование	Кол.	Примечание
1	Кронштейн К21У2		
	ТУ 36-2463-82	1	
2	Швеллер 6,5		
	ГОСТ 8240-89		
	ℓ = 250	1	

Разраб.	Шелепнева		
Провер.	Шелепнева		
Гл. спец.	Лукашевич		08.90г.
Нач. отд.	Цвкин		
Н. контр.	Лукашевич		

5.407-123.1-11

Установка кронштейна на двутавровой балке высотой 400 мм.

Стадия	Лист	Листов
Р		1

ВНИПИ Тяжпромэлектропроект имени Ф.Б. Якубовского МОСКВА

24538 15

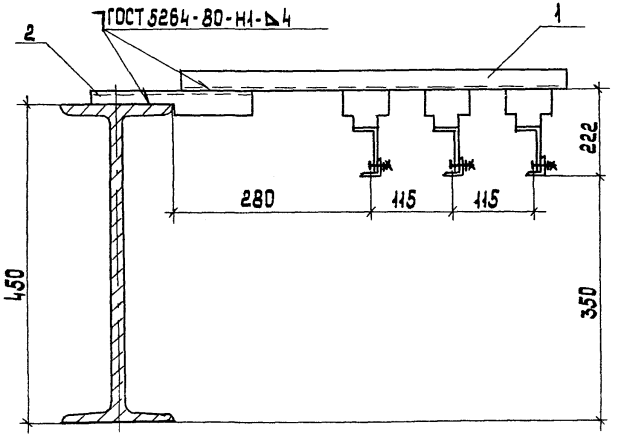

Поз. 2

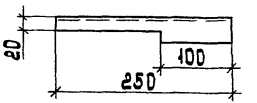

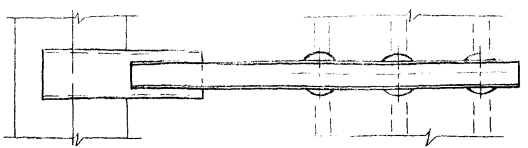

Поз.	Наименование	Кол.	Примечание
1	Кронштейн К21У2		
	ТУ36-2463-82	1	без скобы
2	Швеллер 6,5		
	ГОСТ 8240-89	1	
	ℓ = 250		

Разраб.	Шелепнева		
Провер.	Шелепнева		
Гл. спец.	Лукашевич		08.90г
Нач. отд.	Ивкин		
Н. контр.	Лукашевич		

5.407-123.1-12

Установка кронштейна на двутавровой балке высотой 450 мм

стадия	лист	листов
Р		1

ВНИПИ
ТЯЖПРОМЭЛЕКТРОПРОЕКТ
имени Ф.Б.ЯКУБОВСКОГО
МОСКВА

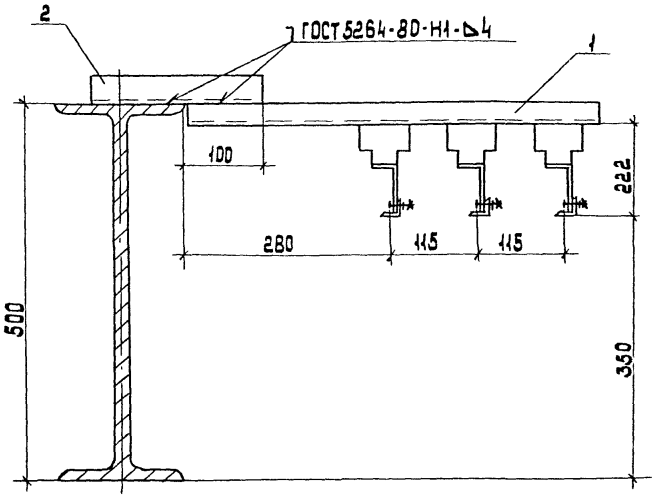

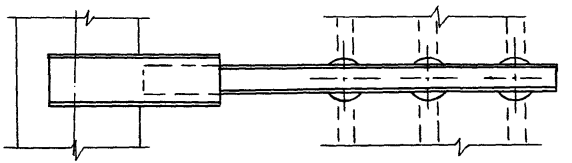

Поз.	Наименование	Кол.	Примечание
1	Кронштейн К21У2		
	ТУ36-2463-82	1	без скобы
2	Швеллер 6,5		
	ГОСТ 8240-89	1	
	ℓ=250		

Разраб.	Шелепнева		
Провер.	Шелепнева		
Гл.спец.	Лукашевич		08.90г.
Нач.отд.	Ивкин		
Н.контр.	Лукашевич		

5.407-123.1-13

Установка кронштейна на двутавровой балке высотой 500 мм.

Стадия	Лист	Листов
Р		1

ВНИПИ ТЯЖПРОМЭЛЕКТРОПРОЕКТ ИМЕНИ Ф.Б.ЯКУБОВСКОГО МОСКВА

Инв.№ подл. | Подп. и дата | Взам.инв.№

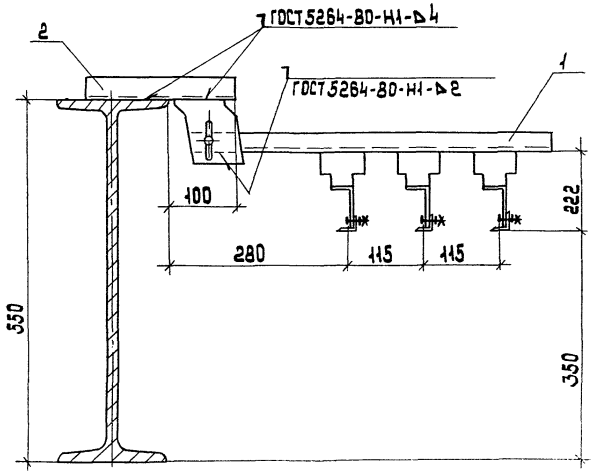

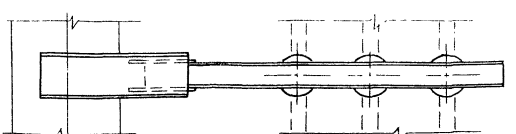

Поз.	Наименование	Кол.	Примечание.
1	Кронштейн К21У2		
	ТУ36-2463-82	1	
2	Швеллер 6.5		
	ГОСТ 8240-89	1	
	l=250		

Разраб.	Шелепнева		
Провер.	Шелепнева		
Гл. спец.	Лукашевич		08.90
Нач. отд.	Ивкин		
Н. контр.	Лукашевич		

5.407-123.1-14

Установка кронштейна на двутавровой балке высотой 550 мм

стадия	лист	листов
Р		1

ВНИПИ ТЯЖПРОМЭЛЕКТРОПРОЕКТ имени С.Я. Уборевича МОСКВА

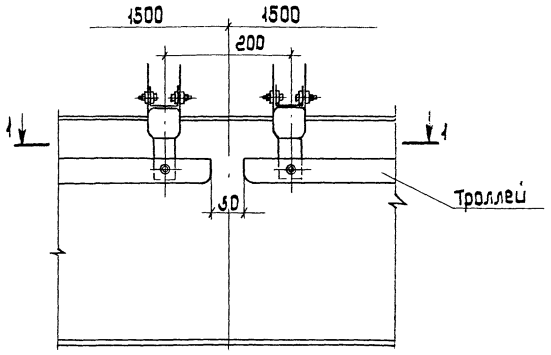

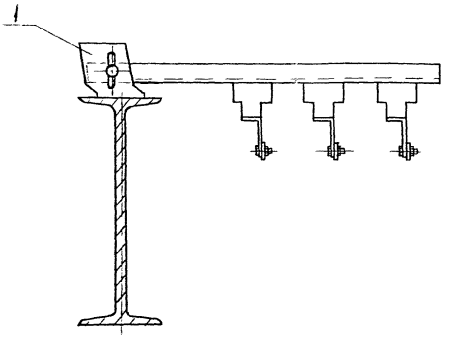

Разрез 1-1
показана одна фаза

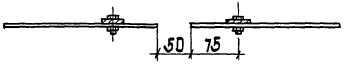

Поз	Наименование	Кол	Примечание
1	Кронштейн К21У2		
	ТУ36-2463-82	2	

Разраб.	Шевелева		
Провер.	Шевелева		
Гл.спец.	Лимошевич		08.90
Нач.отд.	Ивкин		
Н.контр.	Лимошевич		

5.407-123.1-15

Установка кронштейнов на секционном разрыве из полосовой стали.

Стадия	Лист	Листов
Р		1

ВНИПИ Тяжпромэлектропроект имени Ф.Б.Якубовского МОСКВА

Инв.№ подл. | Подп. и дата | Взам.инв.№

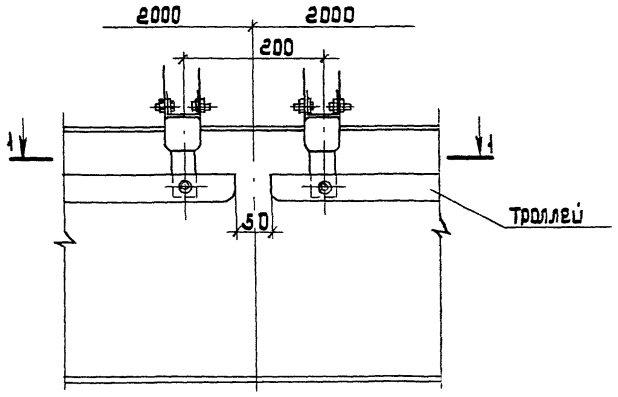

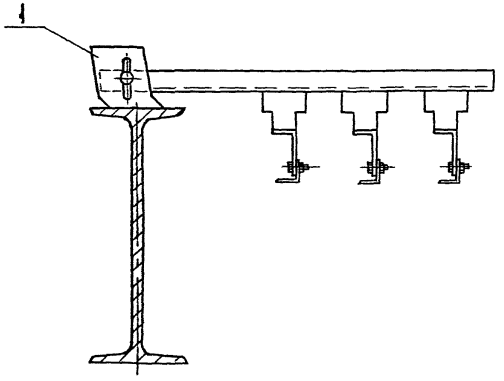

Разрез 1-1
показана одна фаза

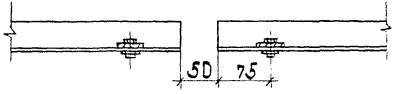

Поз.	Наименование	Кол	Примечание
1	Кронштейн К21У2		
	ТУ36-2463-82	2	

Разраб.	Шелепнева		
Провер.	Шелепнева		
Гл. спец.	Лукашевич		18.10.
Нач. отд.	Ивкин		
Н. контр.	Лукашевич		

5.407-123.1-16

Установка кронштейнов в насекционном разрыве из угловой стали

стадия	лист	листов
Р		1

ВНИПИ
ТЯЖПРОМЭЛЕКТРОПРОЕКТ
имени Ф.Б.ЯКУБОВСКОГО
МОСКВА

Инв. № подл.	Подп. и дата	Взам. инв. №

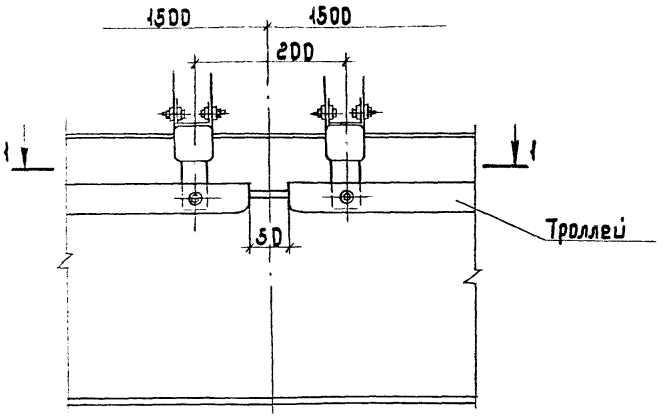

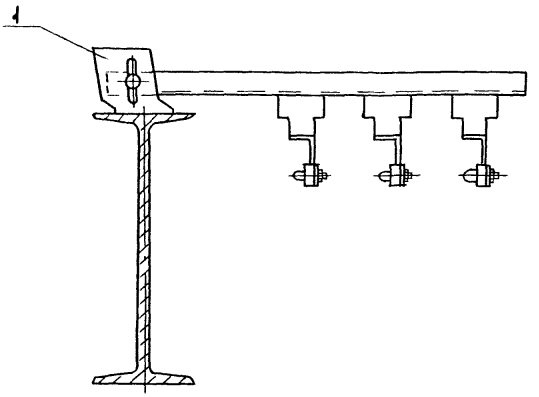

Разрез 1-1
показана одна фаза

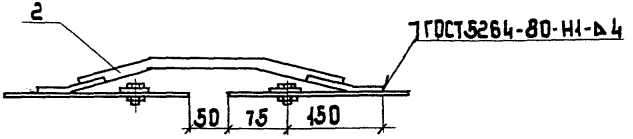

Поз.	Наименование	Кол.	Примечание
1	Кронштейн К21 УГ		
	ТУ36-2463-82	2	
2	Компенсатор У1008 УГ		
	ТУ36-653-82	3	

Разраб.	Шелепнева		
Пров.	Шелепнева		
Гл. спец.	Лукашевич		08.90г.
Нач. отд.	Ивкин		
Н. контр.	Лукашевич		

5.407-123.1-17

Установка кронштейнов на участке компенсации на троллеях из угловой стали

Стадия	Лист	Листов
Р		1

ВНИПИ ТЯЖПРОМЭЛЕКТРОПРОЕКТ имени Ф.Б. Якубовского МОСКВА

Инв. № подл. | Подп. и дата | Взам. инв. №

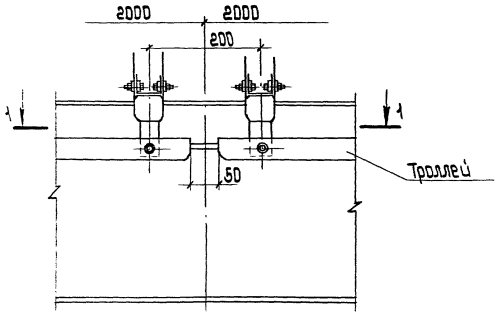

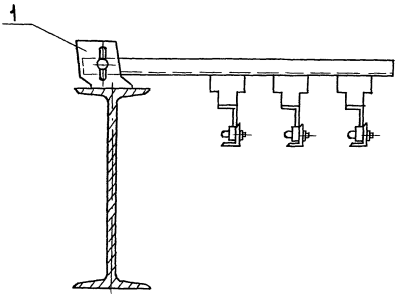

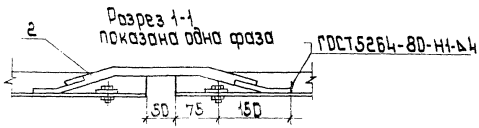

Поз.	Наименование	Кол.	Примечание
1	Кронштейн К21У2		
	ТУ36-2463-82	2	
2	Компенсатор У1008У2		
	ТУ36-653-82	3	

Разраб.	Шелепнева		
Провер.	Шелепнева		
Гл. спец.	Лукашевич		08.90г.
Нач. отд.	Ивкин		
Н. контр.	Лукашевич		

5.407-123.1-18

Установка кронштейнов на участке компенсации на троллеях из угловой стали

Стадия	Лист	Листов
Р		1

Внипи
Тяжпромэлектропроект имени Ф.Б. Якубовского
МОСКВА

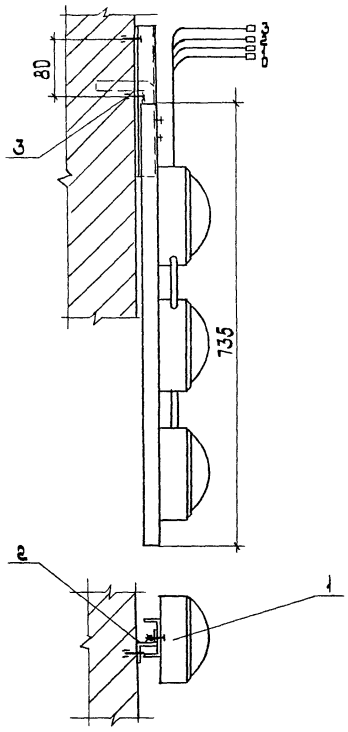

1. При установке троллейного указателя поз.1 соединитель снять.
2. Подвод проводов к троллеям выполнить по месту.

Поз	Наименование	Кол	Примечание
1	Указатель троллейный		
	К271У2 ТУ36-2717-85	1	см.п.1
2	Профиль К241У2.ℓ=200		
	ТУ36-1434-82	1	
3	Дюбель У658У3		
	ТУ36-941-79	2	

Разраб.	Щелепнева		
Пров.	Щелепнева		
Гл. спец.	Лукашевич		
Нач. отд.	Иванин		
Н. контр.	Лукашевич		

5.407-123.1-19

Установка троллейного указателя на стене.

Стадия	Лист	Листов
Р		1

ВНИПИ тяжпромэлектропроект имени Ф.Е.Якубовского Москва

Инв.№ подл. | Подпись и дата | Взам.инв.№

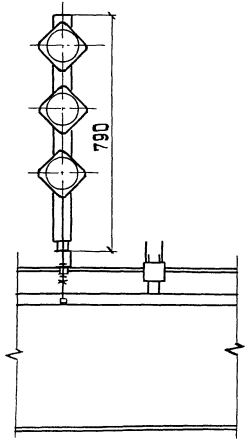

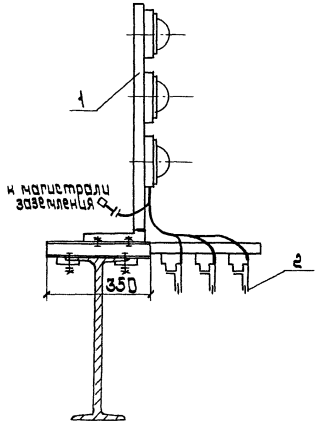

Поз	Наименование	Кол	Обозначение документа
1	Конструкция	1	5.407-123.1-21
2	Узел присоединения провода к троллею	3	5.407-123.1-25

Разраб.	Шелепнев		5.407-123.1-20
Провер.	Шелепнев		
Гл.спец.	Лукашевич	08.90	Установка троллейного указателя на двутавровой балке.
Нач.отд.	Цвикин		Стадия 1 / Лист 1 / Листов 1
Н.контр.	Лукашевич		ВНИИ тяжпромэлектропроект имени Ф.Э.Дзержинского г. Москва

Инв.№ подл. | Подп. и дата | Взам.инв.№

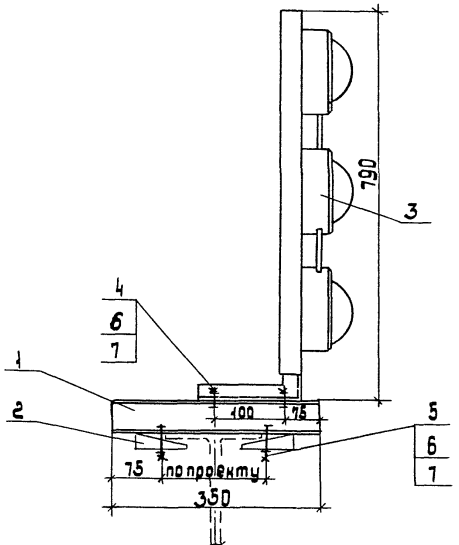

Поз.	Наименование	Кол.	Примечание
1	Швеллер УСЭК53У1Г=350		
	ТУ36-2355-80	1	
2	Прижим УСЭК85У1		
	ТУ36-2355-80	2	
3	Указатель троллейный		
	К27Ш2 ТУ36-2717-85	1	
4	Болт М12×25		
	ГОСТ 7798-70	2	
5	Болт М12×55		
	ГОСТ 7798-70	2	
6	Гайка М12		
	ГОСТ 5915-70	6	
7	Шайба 12		
	ГОСТ 11371-78	4	

Разраб.	Шелепнева		
Пров.	Шелепнева		
Гл. спец.	Лукашевич		08.90г.
Нач. отд.	Ивкин		
Н. контр.	Лукашевич		

5.407-123.1-21

Конструкция

Стадия	Лист	Листов
Р		1

ВНИПИ Тяжпромэлектропроект имени Ф.Б. Якубовского Москва

Инв. № подл. | Подп. и дата | Взам. инв. №

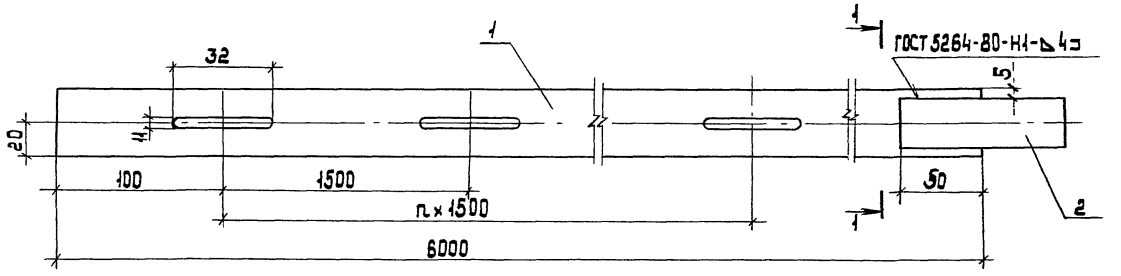

Разрез 1-1

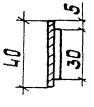

Поз.	Наименование	Кол.	Примечание
1	Полоса		
	4×40 ГОСТ 103-76		
	ℓ=6000	1	
2	Полоса 4×30		
	ГОСТ 103-76	1	
	ℓ=100		

Разраб.	Шелепнева		
Провер.	Шелепнева		
Гл.спец.	Лукашевич		08.0[illegible]
Нач.отд.	Ивкин		
Н.контр.	Лукашевич		

5.407-123.1-22

Траллей из полосовой стали.

Стадия	Лист	Листов
Р		1

ВНИПИ ТЯЖПРОМЭЛЕКТРОПРОЕКТ ИМЕНИ Ф.Б. РУБОВСКОГО МОСКВА

Инв.№ подл.	Подп. и дата	Взам.инв.№

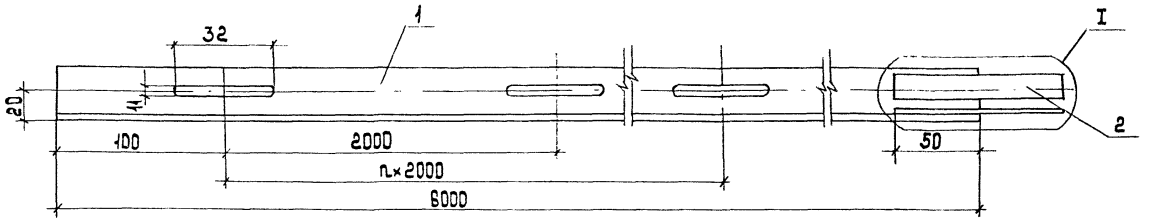

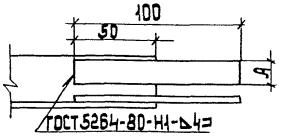

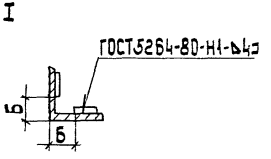

Поз.	Наименование	кол. на испол. -	кол. на испол. 01	Примечание
1	Уголок			
	32×32×4 ГОСТ8509-86			
	ℓ=6000	1	-	
	Уголок			
	40×40×4 ГОСТ 8509-86			
	ℓ=6000	-	1	
2	Полоса 4×16 ℓ=100			
	ГОСТ103-76	2	-	
	Полоса 4×20 ℓ=100			
	ГОСТ103-76	-	2	

Обозначение	Материал троллеев	Размер, мм А	Размер, мм Б
5.407-123.1.23	32×32×4	16	10
-01	40×40×4	20	15

Разраб.	Шелепнева		
Провер.	Шелепнева		
Гл.спец.	Лукашевич		08.90г.
Нач.отд.	Ивкин		
Н.контр.	Лукашевич		

5.407-123.1-23

Троллей из угловой стали

стадия	лист	листов
Р		1

ВНИПИ ТЯЖПРОМЭЛЕКТРОПРОЕКТ имени Ф.Б.ЯКУБОВСКОГО МОСКВА

Из полосовой стали

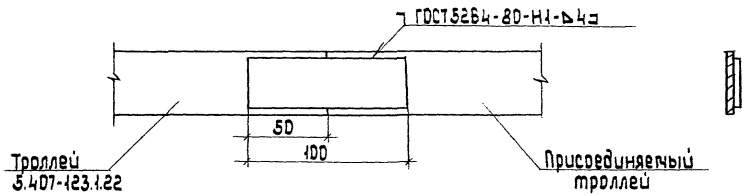

Из угловой стали

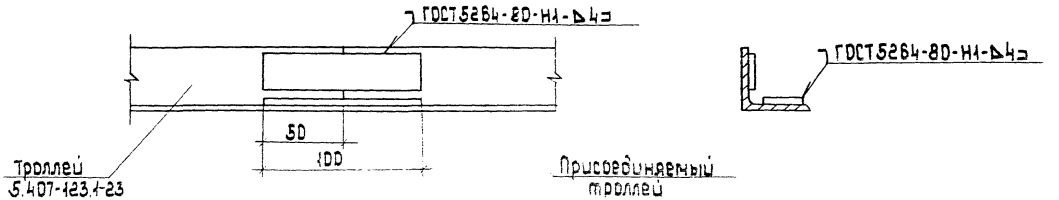

Разраб.	Шелепнева			5.407-123.1-24
Провер.	Шелепнева			
Гл. спец.	Лукошевич		02.90	
Нач. отд.	Цвкин			Стык троллеев
Н. контр.	Лукошевич			

стадия	лист	листов
Р		1

ВНИПИ
ТЯЖПРОМЭЛЕКТРОПРОЕКТ
имени А.Б. АКУБОВСКОГО
МОСКВА

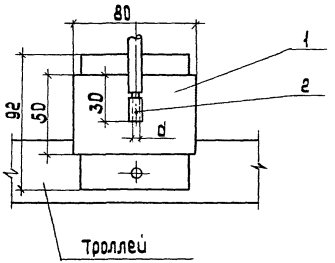

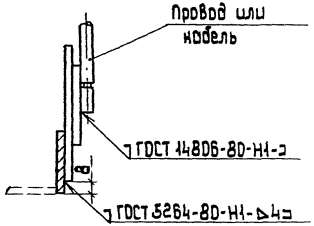

Обозначение	d, мм
5.407-123.1-25	4
– 01	5
– 02	6
– 03	8

Поз	Наименование	Кол. на исполн.				Примечание
			01	02	03	
1	Планка сталеалюминиевая					
	У1040УТ1 ТУ36-653-82	1	1	1	1	
2	Гильза алюминиевая					
	7,5-4-1-А-ООУТ2	1				
	Гильза алюминиевая					
	13-5-1-А-ООУТ2		1			ТУ36-1441-83
	Гильза алюминиевая					
	20,5-6-1-А-ООУТ2			1		
	Гильза алюминиевая					
	32,5-8-1-А-ООУТ2				1	

Разраб.	Шелепнева		
Провер.	Шелепнева		
Гл.спец.	Лукашевич		02.90
Нач.отд.	Цвкин		
Н.контр.	Лукашевич		

5.407-123.1-25

Узел присоединени кабеля или провода к троллею

Стадия	Лист	Листов
Р		1

ВНИПИ тяжпромэлектропроект имени Ф.Б.Ерусалимского МОСКВА

Инв.№ подл. | Подп. и дата | Взам.инв.№

gost.e-ecolog.ru