ГОСУДАРСТВЕННЫЕ СТАНДАРТЫ
СОЮЗА ССР

# ПРИСПОСОБЛЕНИЯ УНИВЕРСАЛЬНО-СБОРНЫЕ (УСП). ДЕТАЛИ И УЗЛЫ С ПАЗАМИ 8 *мм*

*Часть 1*

# БАЗОВЫЕ И НАРУЖНЫЕ ДЕТАЛИ

## ГОСТ 14364-69—ГОСТ 14500-69

Издание официальное

КОМИТЕТ СТАНДАРТОВ, МЕР
И ИЗМЕРИТЕЛЬНЫХ ПРИБОРОВ
ПРИ СОВЕТЕ МИНИСТРОВ СССР
Москва — 1969

gost.e-ecolog.ru

ГОСУДАРСТВЕННЫЕ СТАНДАРТЫ
СОЮЗА ССР

# ПРИСПОСОБЛЕНИЯ УНИВЕРСАЛЬНО-СБОРНЫЕ (УСП). ДЕТАЛИ И УЗЛЫ С ПАЗАМИ 8 *мм*

*Часть 1*

# БАЗОВЫЕ И НАРУЖНЫЕ ДЕТАЛИ

ГОСТ 14364-69—ГОСТ 14500-69

Издание официальное

Москва — 1969

**РАЗРАБОТАНЫ** Всесоюзным научно-исследовательским институтом по нормализации в машиностроении (ВНИИНМАШ)

Директор Верченко В. Р.
Зам. директора Суворов М. Н.
Руководители темы — Леонов С. И., Орса А. В., Стрижков В. Г.
Исполнители — Волков В. К., Станиславская Н. С., Воробьева Л. А., Митрофанова Е. А., Горовиц Д. М., Касьянов В. Ф., Сигунова Т. М.

Проектно-конструкторским и технологическим институтом машиностроения (ПКТИМАШ)

Директор Комаров Ф. В.
Гл. инженер Макин А. А.
Руководители темы — Пономарев В. А., Чугунихин И. С., Бородин Ю. В.
Исполнители — Андреичева Н. И., Тютчев Е. Н., Левина С. С., Синюшина М. А., Каплина Н. Н., Волконская Н. П., Тютчева В. Д., Алабина А. Я.

**ВНЕСЕНЫ** Всесоюзным научно-исследовательским институтом по нормализации в машиностроении (ВНИИНМАШ)

Директор Верченко В. Р.

**ПОДГОТОВЛЕНЫ К УТВЕРЖДЕНИЮ** Отделом станкоинструментальной промышленности Комитета стандартов, мер и измерительных приборов при Совете Министров СССР

Зам. начальника отдела Григорьев В. К.
Ст. инженер Горнакова Г. С.

Отделом стандартизации и унификации приспособлений Всесоюзного научно-исследовательского института по нормализации в машиностроении (ВНИИНМАШ)

Начальник отдела Леонов С. И.
Гл. конструктор проекта Стрижков В. Г.

**УТВЕРЖДЕНЫ** Комитетом стандартов, мер и измерительных приборов при Совете Министров СССР 24 декабря 1968 г. (протокол № 155)

Председатель Комитета Бойцов В. В.
Зам. председателя Комитета — Ткаченко В. В., Дубовиков Б. А., Милованов А. П., Исаев Б. М.
Члены Комитета — Берест А. А., Богатов А. В., Евсеенко Э. С., Ермаков В. И.

**ВВЕДЕНЫ В ДЕЙСТВИЕ** Постановлением Комитета стандартов, мер и измерительных приборов при Совете Министров СССР от 22 апреля 1969 г. № 483

## СОДЕРЖАНИЕ


ГОСТ 14364—69 Плиты квадратные универсально-сборных приспособлений с пазами 8 *мм*. Конструкция и размеры . . . . . 7

ГОСТ 14365—69 Плита квадратная высотой 45 *мм* универсально-сборных приспособлений с пазами 8 *мм*. Конструкция и размеры . . . . . 9

ГОСТ 14366—69 Плиты прямоугольные шириной 90 *мм* универсально-сборных приспособлений с пазами 8 *мм*. Конструкция и размеры . . . . . 11

ГОСТ 14367—69 Плиты прямоугольные шириной 90 *мм* и высотой 45 *мм* универсально-сборных приспособлений с пазами 8 *мм*. Конструкция и размеры . . . . . 13

ГОСТ 14368—69 Плиты прямоугольные шириной 120 *мм* универсально-сборных приспособлений с пазами 8 *мм*. Конструкция и размеры . . . . . 15

ГОСТ 14369—69 Плиты прямоугольные шириной 120 *мм* и высотой 45 *мм* универсально-сборных приспособлений с пазами 8 *мм*. Конструкция и размеры . . . . . 17

ГОСТ 14370—69 Плиты прямоугольные шириной 150 *мм* универсально-сборных приспособлений с пазами 8 *мм*. Конструкция и размеры . . . . . 19

ГОСТ 14371—69 Плиты прямоугольные шириной 180 *мм* универсально-сборных приспособлений с пазами 8 *мм*. Конструкция и размеры . . . . . 21

ГОСТ 14372—69 Плиты прямоугольные шириной 180 *мм* и высотой 45 *мм* универсально-сборных приспособлений с пазами 8 *мм*. Конструкция и размеры . . . . . 23

ГОСТ 14373—69 Плиты прямоугольные облегченные шириной 60 *мм* универсально-сборных приспособлений с пазами 8 *мм*. Конструкция и размеры . . . . . 25

ГОСТ 14374—69 Плиты прямоугольные облегченные шириной 90 *мм* универсально-сборных приспособлений с пазами 8 *мм*. Конструкция и размеры . . . . . 27

ГОСТ 14375—69 Плита прямоугольная облегченная шириной 90 *мм* с отверстиями для крепления к поворотной головке универсально-сборных приспособлений с пазами 8 *мм*. Конструкция и размеры . . . . . 29

ГОСТ 14376—69 Плита круглая диаметром 90 *мм* универсально-сборных приспособлений с пазами 8 *мм*. Конструкция и размеры . . . . . 31

ГОСТ 14377—69 Плита круглая диаметром 120 *мм* универсально-сборных приспособлений с пазами 8 *мм*. Конструкция и размеры . . . . . 33

ГОСТ 14378—69 Плиты круглые диаметрами 150 и 180 *мм* универсально-сборных приспособлений с пазами 8 *мм*. Конструкция и размеры . . . . . 35

ГОСТ 14379—69 Плиты круглые диаметрами 240 и 320 *мм* универсально-сборных приспособлений с пазами 8 *мм*. Конструкция и размеры . . . . . 37

ГОСТ 14380—69 Плита круглая диаметром 180 *мм* с радиально-поперечным расположением пазов универсально-сборных приспособлений с пазами 8 *мм*. Конструкция и размеры . . . 39

ГОСТ 14381—69 Плита круглая диаметром 240 *мм* с радиально-поперечным расположением пазов универсально-сборных приспособлений с пазами 8 *мм*. Конструкция и размеры . . . 41

ГОСТ 14382—69 Плита круглая диаметром 320 *мм* с радиально-поперечным расположением пазов универсально-сборных приспособлений с пазами 8 *мм*. Конструкция и размеры . . . 43

ГОСТ 14383—69 Кольца базовые универсально-сборных приспособлений с пазами 8 *мм*. Конструкция и размеры . . . . . 45

ГОСТ 14384—69 Угольники базовые универсально-сборных приспособлений с пазами 8 *мм*. Конструкция и размеры . . . . . 47

ГОСТ 14385—69 Угольник базовый высотой 90 *мм* с углом 30° универсально-сборных приспособлений с пазами 8 *мм*. Конструкция и размеры . . . . . 49

ГОСТ 14386—69 Угольник базовый высотой 120 *мм* с углом 30° универсально-сборных приспособлений с пазами 8 *мм*. Конструкция и размеры . . . . . 51

ГОСТ 14387—69 Угольник базовый высотой 90 *мм* с углом 45° универсально-сборных приспособлений с пазами 8 *мм*. Конструкция и размеры . . . . . 53

ГОСТ 14388—69 Угольник базовый высотой 120 *мм* с углом 45° универсально-сборных приспособлений с пазами 8 *мм*. Конструкция и размеры . . . . . 55

ГОСТ 14389—69 Косынки правые универсально-сборных приспособлений с пазами 8 *мм*. Конструкция и размеры . . . . . 57

ГОСТ 14390—69 Косынки левые универсально-сборных приспособлений с пазами 8 *мм*. Конструкция и размеры . . . . . 59

ГОСТ 14391—69 Оправка конусная с фланцем диаметром 60 *мм* универсально-сборных приспособлений с пазами 8 *мм*. Конструкция и размеры . . . . . 61

ГОСТ 14392—69 Оправка конусная с фланцем диаметром 90 *мм* универсально-сборных приспособлений с пазами 8 *мм*. Конструкция и размеры . . . . . 63

ГОСТ 14393—69 Прокладки квадратные 30×30 *мм* универсально-сборных приспособлений с пазами 8 *мм*. Конструкция и размеры . . . . . 65
ГОСТ 14394—69 Прокладки прямоугольные 22,5×30 *мм* универсально-сборных приспособлений с пазами 8 *мм*. Конструкция и размеры . . . . . 67
ГОСТ 14395—69 Прокладки прямоугольные 30×45 *мм* с Т-образными пазами универсально-сборных приспособлений с пазами 8 *мм*. Конструкция и размеры . . . . . 69
ГОСТ 14396—69 Прокладки прямоугольные 30×45 *мм* со смещенными с оси Т-образными пазами универсально-сборных приспособлений с пазами 8 *мм*. Конструкция и размеры . . . 71
ГОСТ 14397—69 Прокладки прямоугольные 30×60 *мм* универсально-сборных приспособлений с пазами 8 *мм*. Конструкция и размеры . . . . . 73
ГОСТ 14398—69 Прокладки круглые универсально-сборных приспособлений с пазами 8 *мм*. Конструкция и размеры . . . . . 75
ГОСТ 14399—69 Прокладки Т-образные универсально-сборных приспособлений с пазами 8 *мм*. Конструкция и размеры . . . . . 77
ГОСТ 14400—69 Прокладки установочные Т-образные универсально-сборных приспособлений с пазами 8 *мм*. Конструкция и размеры . . . . . 79
ГОСТ 14401—69 Подклади квадратные универсально-сборных приспособлений с пазами 8 *мм*. Конструкция и размеры . . . . . 81
ГОСТ 14402—69 Подкладка квадратная с резьбовыми отверстиями универсально-сборных приспособлений с пазами 8 *мм*. Конструкция и размеры . . . . . 83
ГОСТ 14403—69 Подкладки прямоугольные 22,5×30 *мм* универсально-сборных приспособлений с пазами 8 *мм*. Конструкция и размеры . . . . . 85
ГОСТ 14404—69 Подкладка прямоугольная 30×45 *мм* с резьбовыми отверстиями универсально-сборных приспособлений с пазами 8 *мм*. Конструкция и размеры . . . . . 87
ГОСТ 14405—69 Подкладки прямоугольные 30×45 *мм* с Т-образными пазами универсально-сборных приспособлений с пазами 8 *мм*. Конструкция и размеры . . . . . 89
ГОСТ 14406—69 Подкладки прямоугольные 30×45 *мм* со смещенными с оси Т-образными пазами универсально-сборных приспособлений с пазами 8 *мм*. Конструкция и размеры . . . . 91
ГОСТ 14407—69 Подкладка переходная прямоугольная 30×45 *мм* универсально-сборных приспособлений с пазами 8 *мм*. Конструкция и размеры . . . . . 93
ГОСТ 14408—69 Подкладки прямоугольные 30×60 *мм* универсально-сборных приспособлений с пазами 8 *мм*. Конструкция и размеры . . . . . 95
ГОСТ 14409—69 Подкладки круглые универсально-сборных приспособлений с пазами 8 *мм*. Конструкция и размеры . . . . . 97
ГОСТ 14410—69 Опора квадратная 30×30×30 *мм* универсально-сборных приспособлений с пазами 8 *мм*. Конструкция и размеры . . . . . 99
ГОСТ 14411—69 Опора квадратная 30×30×30 *мм* с Т-образными пазами универсально-сборных приспособлений с пазами 8 *мм*. Конструкция и размеры . . . . . 101
ГОСТ 14412—69 Опора квадратная 30×30×60 *мм* универсально-сборных приспособлений с пазами 8 *мм*. Конструкция и размеры . . . . . 103
ГОСТ 14413—69 Опоры прямоугольные 22,5×30 *мм* универсально-сборных приспособлений с пазами 8 *мм*. Конструкция и размеры . . . . . 105
ГОСТ 14414—69 Опоры прямоугольные 22,5×30 *мм* сошпоночными пазами на боковых плоскостях универсально-сборных приспособлений с пазами 8 *мм*. Конструкция и размеры . . . . 107
ГОСТ 14415—69 Опоры прямоугольные 30×45 *мм* с Т-образными пазами универсально-сборных приспособлений с пазами 8 *мм*. Конструкция и размеры . . . . . 109
ГОСТ 14416—69 Опоры прямоугольные со смещенными с оси Т-образными пазами универсально-сборных приспособлений с пазами 8 *мм*. Конструкция и размеры . . . . . 111
ГОСТ 14417—69 Опора прямоугольная 30×45 *мм* универсально-сборных приспособлений с пазами 8 *мм*. Конструкция и размеры . . . . . 113
ГОСТ 14418—69 Опоры прямоугольные 30×60 *мм* универсально-сборных приспособлений с пазами 8 *мм*. Конструкция и размеры . . . . . 115
ГОСТ 14419—69 Опоры прямоугольные 22,5×60 *мм* с установочным отверстием диаметром 8 *мм* универсально-сборных приспособлений с пазами 8 *мм*. Конструкция и размеры . . . 117
ГОСТ 14420—69 Опоры прямоугольные 22,5×90 *мм* с установочным отверстием диаметром 8—10 *мм* универсально-сборных приспособлений с пазами 8 *мм*. Конструкция и размеры . . 119
ГОСТ 14421—69 Опоры прямоугольные 30×60 *мм* с установочным отверстием диаметром 8—12 *мм* универсально-сборных приспособлений с пазами 8 *мм*. Конструкция и размеры . . . 121
ГОСТ 14422—69 Опоры прямоугольные шириной 45 *мм* облегченные универсально-сборных приспособлений с пазами 8 *мм*. Конструкция и размеры . . . . . 123
ГОСТ 14423—69 Опора прямоугольная 45×150 *мм* облегченная универсально-сборных приспособлений с пазами 8 *мм*. Конструкция и размеры . . . . . 125
ГОСТ 14424—69 Опора прямоугольная 45×180 *мм* облегченная универсально-сборных приспособлений с пазами 8 *мм*. Конструкция и размеры . . . . . 127
ГОСТ 14425—69 Опоры круглые универсально-сборных приспособлений с пазами 8 *мм*. Конструкция и размеры . . . . . 129
ГОСТ 14426—69 Опоры квадратные 30×30 *мм* направляющие универсально-сборных приспособлений с пазами 8 *мм*. Конструкция и размеры . . . . . 131
ГОСТ 14427—69 Опоры прямоугольные 22,5×30 *мм* направляющие универсально-сборных приспособлений с пазами 8 *мм*. Конструкция и размеры . . . . . 133
ГОСТ 14428—69 Опора прямоугольная 30×45 *мм* направляющая универсально-сборных приспособлений с пазами 8 *мм*. Конструкция и размеры . . . . . 135

ГОСТ 14429—69 Опора прямоугольная направляющая передвижная универсально-сборных приспособлений с пазами 8 *мм*. Конструкция и размеры . . . . . 137
ГОСТ 14430—69 Опоры направляющие со скосами универсально-сборных приспособлений с пазами 8 *мм*. Конструкция и размеры . . . . . 139
ГОСТ 14431—69 Опора направляющая высотой 15 *мм* под клин универсально-сборных приспособлений с пазами 8 *мм*. Конструкция и размеры . . . . . 141
ГОСТ 14432—69 Опора направляющая высотой 22,5 *мм* под клин универсально-сборных приспособлений с пазами 8 *мм*. Конструкция и размеры . . . . . 143
ГОСТ 14433—69 Опоры установочные с глухим отверстием универсально-сборных приспособлений с пазами 8 *мм*. Конструкция и размеры . . . . . 145
ГОСТ 14434—69 Опора прямоугольная шириной 15 *мм* с установочным отверстием диаметром 4 *мм* универсально-сборных приспособлений с пазами 8 *мм*. Конструкция и размеры . . . 147
ГОСТ 14435—69 Опора прямоугольная 30×45 *мм* с установочным отверстием диаметром 8 *мм* универсально-сборных приспособлений с пазами 8 *мм*. Конструкция и размеры . . . 149
ГОСТ 14436—69 Опора прямоугольная 30×45 *мм* с установочным отверстием диаметром 12 *мм* универсально-сборных приспособлений с пазами 8 *мм*. Конструкция и размеры . . . . . 151
ГОСТ 14437—69 Опора прямоугольная 30×45 *мм* с установочным отверстием диаметром 8 *мм* и Т-образным пазом универсально-сборных приспособлений с пазами 8 *мм*. Конструкция и размеры . . . . . 153
ГОСТ 14438—69 Опора прямоугольная 30×45 *мм* с установочным отверстием диаметром 12 *мм* и Т-образным пазом универсально-сборных приспособлений с пазами 8 *мм*. Конструкция и размеры . . . . . 155
ГОСТ 14439—69 Проставки квадратные универсально-сборных приспособлений с пазами 8 *мм*. Конструкция и размеры . . . . . 157
ГОСТ 14440—69 Проставка трехгранная универсально-сборных приспособлений с пазами 8 *мм*. Конструкция и размеры . . . . . 159
ГОСТ 14441—69 Проставки шестигранные универсально-сборных приспособлений с пазами 8 *мм*. Конструкция и размеры . . . . . 161
ГОСТ 14442—69 Призмы подкладные высотой 10 *мм* универсально-сборных приспособлений с пазами 8 *мм*. Конструкция и размеры . . . . . 163
ГОСТ 14443—69 Призмы подкладные высотой 15 *мм* универсально-сборных приспособлений с пазами 8 *мм*. Конструкция и размеры . . . . . 165
ГОСТ 14444—69 Призмы подвижные шириной 30 *мм* универсально-сборных приспособлений с пазами 8 *мм*. Конструкция и размеры . . . . . 167
ГОСТ 14445—69 Призмы опорные высотой 25 *мм* универсально-сборных приспособлений с пазами 8 *мм*. Конструкция и размеры . . . . . 169
ГОСТ 14446—69 Призмы опорные высотой 30 *мм* универсально-сборных приспособлений с пазами 8 *мм*. Конструкция и размеры . . . . . 171
ГОСТ 14447—69 Призмы опорные узкие универсально-сборных приспособлений с пазами 8 *мм*. Конструкция и размеры . . . . . 173
ГОСТ 14448—69 Призмы с хвостовиком универсально-сборных приспособлений с пазами 8 *мм*. Конструкция и размеры . . . . . 175
ГОСТ 14449—69 Подкладки угловые универсально-сборных приспособлений с пазами 8 *мм*. Конструкция и размеры . . . . . 177
ГОСТ 14450—69 Опоры угловые 30×30 *мм* универсально-сборных приспособлений с пазами 8 *мм*. Конструкция и размеры . . . . . 179
ГОСТ 14451—69 Опоры угловые универсально-сборных приспособлений с пазами 8 *мм*. Конструкция и размеры . . . . . 183
ГОСТ 14452—69 Опоры угловые шириной 30 *мм* правые универсально-сборных приспособлений с пазами 8 *мм*. Конструкция и размеры . . . . . 185
ГОСТ 14453—69 Опоры угловые шириной 30 *мм* левые универсально-сборных приспособлений с пазами 8 *мм*. Конструкция и размеры . . . . . 187
ГОСТ 14454—69 Опоры угловые шириной 22,5 *мм* правые универсально-сборных приспособлений с пазами 8 *мм*. Конструкция и размеры . . . . . 189
ГОСТ 14455—69 Опоры угловые шириной 22,5 *мм* левые универсально-сборных приспособлений с пазами 8 *мм*. Конструкция и размеры . . . . . 191
ГОСТ 14456—69 Опоры угловые шириной 30 *мм* с тупым углом универсально-сборных приспособлений с пазами 8 *мм*. Конструкция и размеры . . . . . 193
ГОСТ 14457—69 Клинья левые универсально-сборных приспособлений с пазами 8 *мм*. Конструкция и размеры . . . . . 195
ГОСТ 14458—69 Клинья правые универсально-сборных приспособлений с пазами 8 *мм*. Конструкция и размеры . . . . . 197
ГОСТ 14459—69 Угольники шириной 30 *мм* правые универсально-сборных приспособлений с пазами 8 *мм*. Конструкция и размеры . . . . . 199
ГОСТ 14460—69 Угольники шириной 30 *мм* левые универсально-сборных приспособлений с пазами 8 *мм*. Конструкция и размеры . . . . . 201
ГОСТ 14461—69 Угольники ребристые универсально-сборных приспособлений с пазами 8 *мм*. Конструкция и размеры . . . . . 203
ГОСТ 14462—69 Угольники монтажные универсально-сборных приспособлений с пазами 8 *мм*. Конструкция и размеры . . . . . 205
ГОСТ 14463—69 Угольники установочные универсально-сборных приспособлений с пазами 8 *мм*. Конструкция и размеры . . . . . 207

ГОСТ 14464—69 Планки соединительные шириной 30 *мм* с Т-образным пазом универсально-сборных приспособлений с пазами 8 *мм*. Конструкция и размеры . . . . . 209
ГОСТ 14465—69 Планки соединительные с Т-образным пазом универсально-сборных приспособлений с пазами 8 *мм*. Конструкция и размеры . . . . . 211
ГОСТ 14466—69 Планка соединительная 45×90 *мм* универсально-сборных приспособлений с пазами 8 *мм*. Конструкция и размеры . . . . . 213
ГОСТ 14467—69 Планки соединительные шириной 45 *мм* с установочным отверстием диаметром 12 *мм* универсально-сборных приспособлений с пазами 8 *мм*. Конструкция и размеры . . . 215
ГОСТ 14468—69 Планки соединительные шириной 45 *мм* с Т-образным пазом универсально-сборных приспособлений с пазами 8 *мм*. Конструкция и размеры . . . . . 217
ГОСТ 14469—69 Планки соединительные шириной 45 *мм* с четырьмя Т-образными пазами универсально-сборных приспособлений с пазами 8 *мм*. Конструкция и размеры . . . . . 219
ГОСТ 14470—69 Планка соединительная шириной 22,5 *мм* универсально-сборных приспособлений с пазами 8 *мм*. Конструкция и размеры . . . . . 221
ГОСТ 14471—69 Планка соединительная шириной 45 *мм* универсально-сборных приспособлений с пазами 8 *мм*. Конструкция и размеры . . . . . 223
ГОСТ 14472—69 Планки направляющие универсально-сборных приспособлений с пазами 8 *мм*. Конструкция и размеры . . . . . 224
ГОСТ 14473—69 Планки соединительные шириной 30 *мм* ребристые универсально-сборных приспособлений с пазами 8 *мм*. Конструкция и размеры . . . . . 226
ГОСТ 14474—69 Планки соединительные шириной 45 *мм* ребристые универсально-сборных приспособлений с пазами 8 *мм*. Конструкция и размеры . . . . . 228
ГОСТ 14475—69 Планки шириной 30 *мм* с Т-образным пазом универсально-сборных приспособлений с пазами 8 *мм*. Конструкция и размеры . . . . . 230
ГОСТ 14476—69 Планка 30×60 *мм* с установочным отверстием диаметром 8 *мм* универсально-сборных приспособлений с пазами 8 *мм*. Конструкция и размеры . . . . . 232
ГОСТ 14477—69 Планки переходные шириной 30 *мм* универсально-сборных приспособлений с пазами 8 *мм*. Конструкция и размеры . . . . . 234
ГОСТ 14478—69 Планки шириной 22,5—30 *мм* ступенчатые с установочным отверстием универсально-сборных приспособлений с пазами 8 *мм*. Конструкция и размеры . . . . . 236
ГОСТ 14479—69 Планки шириной 30 *мм* ступенчатые с установочным отверстием универсально-сборных приспособлений с пазами 8 *мм*. Конструкция и размеры . . . . . 238
ГОСТ 14480—69 Планки шириной 22,5—30 *мм* с установочным отверстием универсально-сборных приспособлений с пазами 8 *мм*. Конструкция и размеры . . . . . 240
ГОСТ 14481—69 Планки шириной 12 *мм* с установочным отверстием диаметром 4 *мм* универсально-сборных приспособлений с пазами 8 *мм*. Конструкция и размеры . . . . . 242
ГОСТ 14482—69 Планки шириной 15 *мм* с установочным отверстием диаметром 6 *мм* передвижные универсально-сборных приспособлений с пазами 8 *мм*. Конструкция и размеры . . . . 244
ГОСТ 14483—69 Планки шириной 15 *мм* с установочным отверстием диаметром 8 *мм* передвижные универсально-сборных приспособлений с пазами 8 *мм*. Конструкция и размеры . . . 246
ГОСТ 14484—69 Планки шириной 15 *мм* с установочным отверстием диаметром 6 *мм* и продольным пазом передвижные универсально-сборных приспособлений с пазами 8 *мм*. Конструкция и размеры . . . . . 248
ГОСТ 14485—69 Планки шириной 15 *мм* с установочным отверстием диаметром 8 *мм* и продольным пазом передвижные универсально-сборных приспособлений с пазами 8 *мм*. Конструкция и размеры . . . . . 250
ГОСТ 14486—69 Планки шириной 22,5 *мм* с установочным отверстием диаметром 6—8 *мм* передвижные универсально-сборных приспособлений с пазами 8 *мм*. Конструкция и размеры . . . 252
ГОСТ 14487—69 Планки шириной 22,5 *мм* с установочным отверстием диаметром 12 *мм* передвижные универсально-сборных приспособлений с пазами 8 *мм*. Конструкция и размеры . . . 254
ГОСТ 14488—69 Планки передвижные с боковыми пазами универсально-сборных приспособлений с пазами 8 *мм*. Конструкция и размеры . . . . . 256
ГОСТ 14489—69 Планки Г-образные передвижные универсально-сборных приспособлений с пазами 8 *мм*. Конструкция и размеры . . . . . 258
ГОСТ 14490—69 Планки Г-образные шириной 22,5 *мм* с установочным отверстием диаметром 6—12 *мм* правые универсально-сборных приспособлений с пазами 8 *мм*. Конструкция и размеры 261
ГОСТ 14491—69 Планки Г-образные шириной 22,5 *мм* с установочным отверстием диаметром 6—12 *мм* левые универсально-сборных приспособлений с пазами 8 *мм*. Конструкция и размеры . 263
ГОСТ 14492—69 Планки шириной 15 *мм* с установочным отверстием универсально-сборных приспособлений с пазами 8 *мм*. Конструкция и размеры . . . . . 265
ГОСТ 14493—69 Планки шириной 22,5 *мм* с установочным отверстием диаметром 6—8 *мм* двусторонние универсально-сборных приспособлений с пазами 8 *мм*. Конструкция и размеры . . 267
ГОСТ 14494—69 Пканка шириной 30 *мм* с установочным отверстием диаметром 12 *мм* двусторонняя универсально-сборных приспособлений с пазами 8 *мм*. Конструкция и размеры . . . 269
ГОСТ 14495—69 Планки шириной 22,5 *мм* с установочным отверстием диаметром 8 *мм* двусторонние универсально-сборных приспособлений с пазами 8 *мм*. Конструкция и размеры . . . 270
ГОСТ 14496—69 Планки соединительные шириной 30 *мм* с Т-образным пазом передвижные универсально-сборных приспособлений с пазами 8 *мм*. Конструкция и размеры . . . . . 272
ГОСТ 14497—69 Планки шириной 30 *мм* с установочным отверстием диаметром 12 *мм* двусторонние передвижные универсально-сборных приспособлений с пазами 8 *мм*. Конструкция и размеры . . . . . 274
ГОСТ 14498—69 Планка промежуточная шириной 22,5 *мм* универсально-сборных приспособлений с пазами 8 *мм*. Конструкция и размеры . . . . . 276
ГОСТ 14499—69 Валики универсально-сборных приспособлений с пазами 8 *мм*. Конструкция и размеры . 278
ГОСТ 14500—69 Валики с резьбой универсально-сборных приспособлений с пазами 8 *мм*. Конструкция и размеры . . . . . 279

УДК 621.9-229.31

Группа Г27
7061-0380

ГОСУДАРСТВЕННЫЙ СТАНДАРТ СОЮЗА ССР

# ПЛИТЫ ПРЯМОУГОЛЬНЫЕ ШИРИНОЙ 180 *мм* И ВЫСОТОЙ 45 *мм* УНИВЕРСАЛЬНО-СБОРНЫХ ПРИСПОСОБЛЕНИЙ С ПАЗАМИ 8 *мм*

## Конструкция и размеры

180 mm wide and 45 mm high rectangular plates of universal built up fixtures with 8 mm slots. Design and dimensions

**ГОСТ 14372—69**

Постановлением Комитета стандартов, мер и измерительных приборов при Совете Министров СССР от 22/IV 1969 г. № 483 срок введения установлен с 1/X 1969 г.

Несоблюдение стандарта преследуется по закону

1. Конструкция и размеры плит должны соответствовать указанным на чертеже и в таблице.

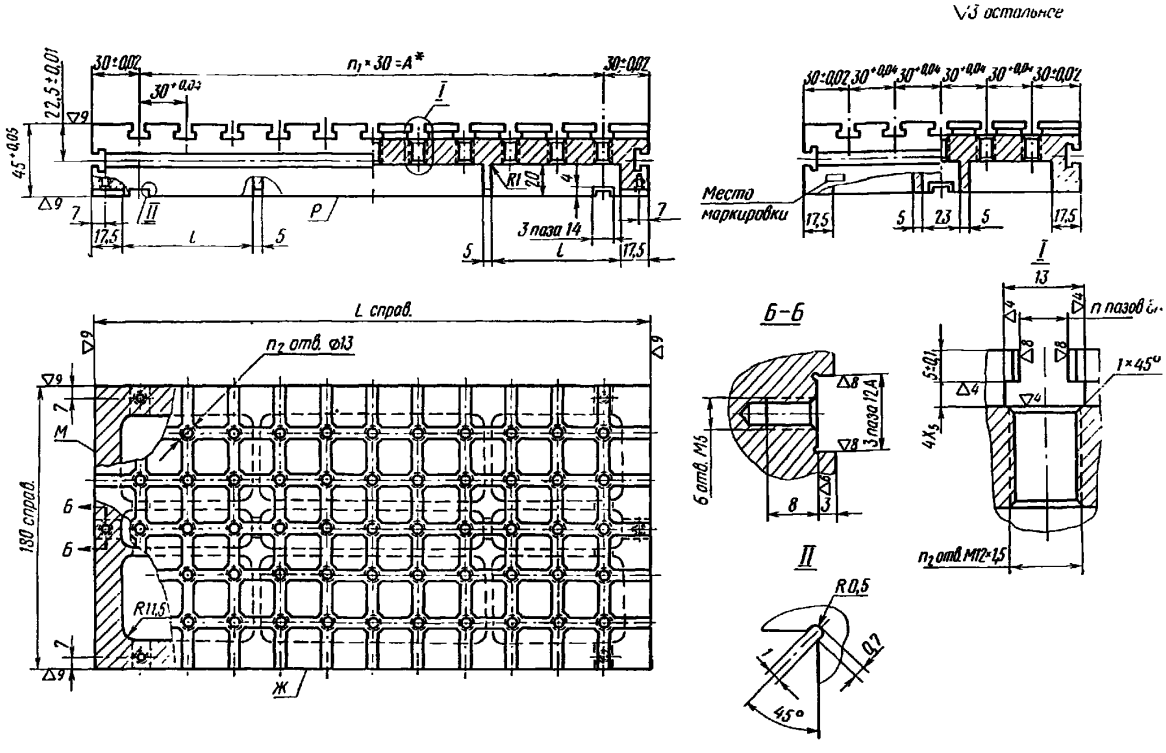


* Предельные отклонения расстояния между любыми смежными Т-образными пазами +0,04 *мм*.

Поверхности *М*, *Ж*, *Р* — базы для контроля.

Размеры в *мм*

| Обозначение плит | Применяемость | $L$ | $l$ | $A$ | Количество пазов $n$ | Количество шагов $n_1$ | Количество отверстий $n_2$ | Вес в *кг* ≈ |
|---|---|---|---|---|---|---|---|---|
| 7081-0381 | | 360 | 85 | 300 | 20 | 10 | 55 | 11,997 |
| 7081-0382 | | 480 | 145 | 420 | 24 | 14 | 75 | 15,431 |

Пример условного обозначения прямоугольной плиты шириной 180 *мм*, высотой 45 *мм* и размером $L$=360 *мм*:

*Плита 7081-0381 ГОСТ 14372—69*

2. Материал — сталь марки 12ХН3А по ГОСТ 4543—61.

3. Твердость — HRC 58—62. Цементировать — глубина цементированного слоя 0,6—1,0 *мм*. Резьбовые отверстия от цементации предохранить.

4. Острые кромки притупить фаской 0,4×45°.

5. Остальные технические требования — по ГОСТ 14607—69.

6. Маркировать: обозначение и габаритные размеры плиты, товарный знак предприятия-изготовителя и год изготовления.

Редактор издательства *А. Л. Владимиров*
Технический редактор *Н. М. Ильичева*
Корректор *Е. А. Астафьева*

Сдано в наб. 4/VII 1969 г. Подп. к печ. 25/IX 1969 г.
Формат 60×90¹/₈ Цена в переплете 2 р. 01 к. Бумага типографская № 1
35,0 п. л. Тир. 15 000 Цена 1 р. 86 к.

Издательство стандартов. Москва, К-1, ул. Щусева, 4

[redacted]я городская типография Псковского областного управления по печати, г. Великие Луки, Половская, 13
Зак. 2022

gost.e-ecolog.ru