ГОСУДАРСТВЕННЫЕ СТАНДАРТЫ
СОЮЗА ССР

ПРЕСС-ФОРМЫ ДЛЯ ЛИТЬЯ ТЕРМОПЛАСТОВ ПОД ДАВЛЕНИЕМ

ГОСТ 22062-76—ГОСТ 22082-76

Издание официальное

Цена 45 коп.

ГОСУДАРСТВЕННЫЙ КОМИТЕТ СССР ПО СТАНДАРТАМ
Москва

gost.e-ecolog.ru

ГОСУДАРСТВЕННЫЕ СТАНДАРТЫ
СОЮЗА ССР

ПРЕСС-ФОРМЫ ДЛЯ ЛИТЬЯ ТЕРМОПЛАСТОВ ПОД ДАВЛЕНИЕМ

ГОСТ 22062-76—ГОСТ 22082-76

Издание официальное

МОСКВА — 1987

УДК 678.5.073.057.74:006.354 Группа Г21

ГОСУДАРСТВЕННЫЙ СТАНДАРТ СОЮЗА ССР

ПРЕСС-ФОРМЫ-ЗАГОТОВКИ С ПЛИТОЙ ВЫТАЛКИВАТЕЛЕЙ ДЛЯ ЛИТЬЯ ТЕРМОПЛАСТОВ ПОД ДАВЛЕНИЕМ

Конструкция и размеры

Injection mould bases with ejector plate. Design and dimensions

ОКП 39 6370

ГОСТ 22062—76*

Взамен МН 5155-63—МН 5158-63 в части конструкции форм

Постановлением Государственного комитета стандартов Совета Министров СССР от 25 августа 1976 г. № 2010 срок введения установлен

с 01.07.77

Проверен в 1982 г.

Несоблюдение стандарта преследуется по закону

1. Конструкция и размеры пресс-форм-заготовок с плитой выталкивателей должны соответствовать указанным на чертеже и в табл. 1 и 2.

Пресс-формы-заготовки с плитой выталкивателей должны изготовляться 2-х исполнений:

1 — с крестообразной плитой выталкивателей;

2 — с прямоугольной плитой выталкивателей.

Издание официальное **Перепечатка воспрещена**

★

* *Переиздание (октябрь 1986 г.) с Изменениями № 1, 2, утвержденными в мае 1982 г., декабре 1985 г. (ИУС № 9—82, 4—86).*

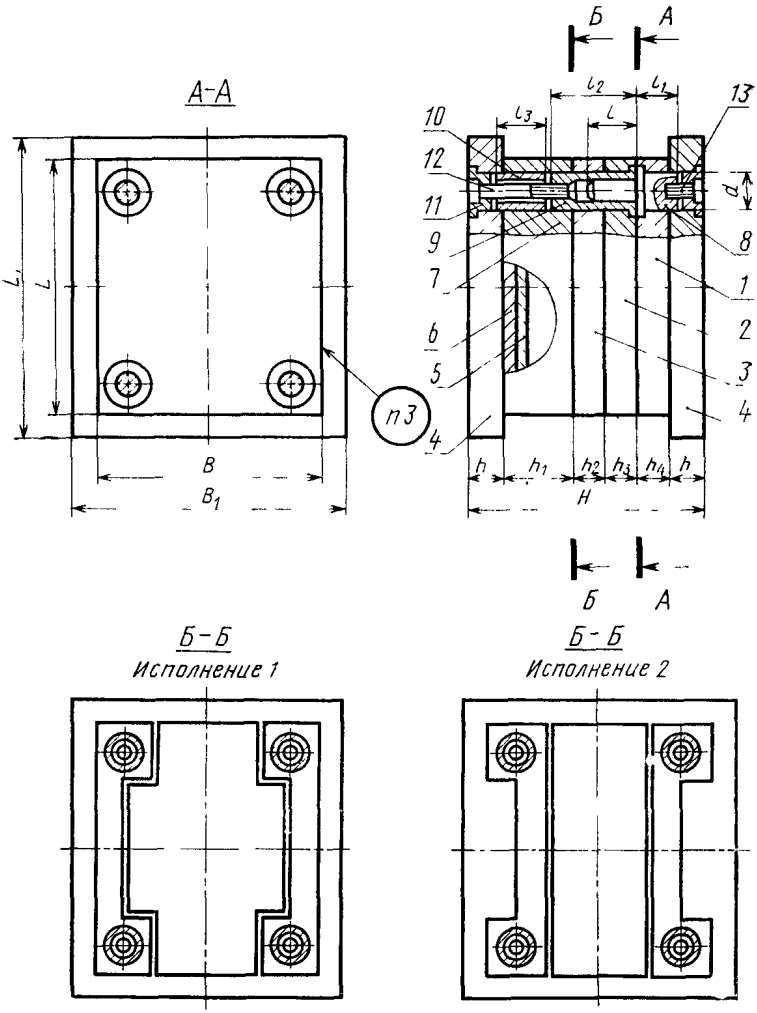

Размеры для справок.

Размеры, мм

Таблица 1

Обозначение пресс-формы-заготовки		Применяемость		L	L_1	B	B_1	H	h	h_1	h_2	h_3	h_4	d	l	l_1	l_2	l_3	Масса кг, не более	
исполнения 1	исполнения 2	исполнения 1	исполнения 2																исполнения 1	исполнения 2
0606-0501	0606-0502	—	—	160	200	125	220	175	25	50	25	25	25	20	30	30	60	45	30,4	29,8
0606-0503	0606-0504	—	—					186				36					70		32,1	31,5
0606-0505	0606-0506	—	—					195				45					80		33,5	33,0
0606-0507	0606-0508	—	—					206				56					90		35,1	34,5
0606-0509	0606-0512	—	—					196		60		25	36		40	40	60	55	32,7	32,1
0606-0511	0606-0514	—	—					207				36					70		34,3	33,8
0606-0513	0606-0516	—	—					216				45					80		35,7	35,1
0606-0515	0606-0518	—	—					227				56					90		36,4	35,8
0606-0517	0606-0522	—	—					215		70		25	45		50	50	70		33,9	33,3
0606-0519	0606-0524	—	—					226				36					80		36,3	35,7
0606-0521	0606-0526	—	—					235				45					90		37,6	37,1
0606-0523	0606-0528	—	—					246				56					100		39,3	38,7
0606-0525	0606-0532	—	—					236		80		25	56		60	60	80		36,9	36,4
0606-0527	0606-0534	—	—					247				36					90		38,4	37,8
0606-0529	0606-0536	—	—					256				45					100		39,7	39,2
0606-0531	0606-0538	—	—					267				56					110		41,4	40,8
0606-0533	0606-0542	—	—			160		175		50		25	25		30	30	60	45	36,2	35,6
0606-0535	0606-0544	—	—					186				36					70		38,3	37,8
0606-0537	0606-0546	—	—					195				45					80		40,1	39,5
0606-0539	0606-0548	—	—					206				56					90		42,2	41,7
0606-0541	0606-0552	—	—					196		60		25	36		40	40	60	55	39,0	38,4
0606-0543	0606-0554	—	—					207				36					70		41,1	40,5
0606-0545	0606-0556	—	—					216				45					80		42,8	42,3
0606-0547	0606-0558	—	—					227				56					90		45,0	44,4

Размеры, мм

Продолжение табл. 1

Обозначение пресс-формы-заготовки		Применяемость		L	L_1	B	B_1	H	h	h_1	h_2	h_3	h_4	d	l	l_1	l_2	l_3	Масса, кг, не более	
исполнения 1	исполнения 2	исполнения 1	исполнения 2																исполнения 1	исполнения 2
0606-0549	0606-0562			160	200	160	220	215	25	70	25	25	45	20	50	50	70	55	41,3	40,7
0606-0551	0606-0564							226				36					80		43,4	42,8
0606-0553	0606-0566							235				45					90		45,2	44,6
0606-0555	0606-0568							246				56					100		47,3	46,7
0606-0557	0606-0572							236		80		25	56		60	60	80		43,9	43,3
0606-0559	0606-0574							247				36					90		46,0	45,4
0606-0561	0606-0576							256				45					100		47,7	47,2
0606-0563	0606-0578							267				56					110		49,9	49,3
0606-0565	0606-0582			180		140		175		50		25	25		30	30	60	45	34,9	34,1
0606-0567	0606-0584							186				36					70		37,0	36,2
0606-0569	0606-0586							195				45					80		38,7	38,0
0606-0571	0606-0588							206				56					90		40,8	40,1
0606-0573	0606-0592							196		60		25	36		40	40	60	55	34,6	33,9
0606-0575	0606-0594							207				36					70		36,2	35,5
0606-0577	0606-0596							216				45					80		38,4	37,7
0606-0579	0606-0598							227				56					90		40,5	39,7
0606-0581	0606-0602							215		70		25	45		50	50	70		36,5	35,7
0606-0583	0606-0604							226				36					80		38,6	37,9
0606-0585	0606-0606							235				45					90		40,3	39,6
0606-0587	0606-0608							246				56					100		42,4	41,7

Размеры, мм

Продолжение табл. 1

Обозначение пресс-формы-заготовки		Применяемость		Размеры, мм															Масса, кг, не более	
исполнения 1	исполнения 2	исполнения 1	исполнения 2	L	L_1	B	B_1	H	h	h_1	h_2	h_3	h_4	d	l	l_1	l_2	l_3	исполнения 1	исполнения 2
0606-0589	0606-0612	—	—	180	200	140	220	236	25	80	25	25	56	20	60	60	80	55	38,7	38,0
0606-0591	0606-0614	—	—					247				36					90		40,8	40,1
0606-0593	0606-0616	—	—					256				45					100		42,6	41,8
0606-0595	0606-0618	—	—					267				56					110		44,7	43,9
0606-0597	0606-0622	—	—					175		50		25	25		30	30	60	45	46,5	45,8
0606-0599	0606-0624	—	—					186				36					70		49,2	48,5
0606-0601	0606-0626	—	—					195				45					80		51,5	50,7
0606-0603	0606-0628	—	—					206				56					90		54,2	53,5
0606-0605	0606-0632	—	—					196		60		25	36		40	40	60	55	50,6	49,2
0606-0607	0606-0634	—	—					207				36					70		52,7	52,0
0606-0609	0606-0636	—	—					216				45					80		55,0	54,3
0606-0611	0606-0638	—	—					227				56					90		57,7	57,0
0606-0613	0606-0642	—	—					215		70		25	45		50	50	70		53,0	52,3
0606-0615	0606-0644	—	—					226				36					80		55,7	55,0
0606-0617	0606-0646	—	—					235				45					90		57,9	57,2
0606-0619	0606-0648	—	—					246				56					100		60,7	59,9
0606-0621	0606-0652	—	—					236		80		25	56		60	60	80		56,3	55,6
0606-0623	0606-0654	—	—					247				36					90		59,5	58,3
0606-0625	0606-0656	—	—					256				45					100		61,3	60,5
0606-0627	0606-0658	—	—					267				56					110		64,0	63,2

Размеры, мм

Продолжение табл. 1

Обозначение пресс формы-заготовки		Применяемость		L	L_1	B	B_1	H	h	h_1	h_2	h_3	h_4	d	l	l_1	l_2	l_3	Масса, кг, не более	
исполнения 1	исполнения 2	исполнения 1	исполнения 2																исполнения 1	исполнения 2
0606-0629	0606-0662	—	—	200	200	160	300	175	25	50	25	25	25	25	30	30	60	45	46,5	45,6
0606-0631	0606-0664	—	—					186				36					50	65	49,3	48,4
0606-0633	0606-0666	—	—					195				45						75	51,5	50,6
0606-0635	0606-0668	—	—					206				56					60		54,2	53,3
0606-0637	0606-0672	—	—					196		60		25	36		40	40	70	55	50,1	49,2
0606-0639	0606-0674	—	—					207				36							52,8	51,9
0606-0641	0606-0676	—	—					216				45					60	75	55,0	54,1
0606-0643	0606-0678	—	—					227				56					70		57,7	56,8
0606-0645	0606-0682	—	—					215		70		25	45		50	50	70	55	53,3	52,4
0606-0647	0606-0684	—	—					226				36						65	56,7	55,8
0606-0649	0606-0686	—	—					235				45					80		58,1	57,2
0606-0651	0606-0688	—	—					246				56					90		60,8	59,9
0606-0653	0606-0692	—	—					236		80		25	56		60	60	80	55	56,7	55,8
0606-0655	0606-0694	—	—					247				36						65	59,4	58,5
0606-0657	0606-0696	—	—					256				45						75	61,6	60,7
0606-0659	0606-0698	—	—					267				56					90		64,3	63,4
0606-0661	0606-0702	—	—			200		175		50		25	25		30	30	60	45	52,8	51,9
0606-0663	0606-0704	—	—					186				36					50	65	56,3	55,4
0606-0665	0606-0706	—	—					195				45						75	59,1	58,2
0606-0667	0606-0708	—	—					206				56					60		62,4	61,5

Размеры, мм

Продолжение табл. 1

Обозначение пресс-формы-заготовки		Применяемость		L	L_1	B	B_1	H	h	h_1	h_2	h_3	h_4	d	l	l_1	l_2	l_3	Масса, кг, не более	
исполнения 1	исполнения 2	исполнения 1	исполнения 2																исполнения 1	исполнения 2
0606-0669	0606-0712	—	—	200	200	200	300	196	25	60	25	25	36	25	40	40	60	55	57,1	56,2
0606-0671	0606-0714	—	—					207				36					70		60,5	59,6
0606-0673	0606-0716	—	—					216				45					60	75	63,3	62,4
0606-0675	0606-0718	—	—					227				56							66,6	65,7
0606-0677	0606-0722	—	—					215		70		25	45		50	50	70	55	60,8	59,9
0606-0679	0606-0724	—	—					226				36						65	64,2	63,3
0606-0681	0606-0726	—	—					235				45					80		66,9	66,0
0606-0683	0606-0728	—	—					246				56					90		70,3	69,4
0606-0685	0606-0732	—	—					236		80		25	56		60	60	80	55	65,0	64,1
0606-0687	0606-0734	—	—					247				36						65	68,3	67,4
0606-0689	0606-0736	—	—					256				45						75	71,1	70,2
0606-0691	0606-0738	—	—					267				56					90		74,6	73,5
0606-0693	0606-0742	—	—	220	220	180		175		50		25	25		30	30	60	45	54,9	53,9
0606-0695	0606-0744	—	—					186				36					50	65	58,4	57,4
0606-0697	0606-0746	—	—					195				45						75	61,1	60,1
0606-0699	0606-0748	—	—					206				56					60		64,4	63,4
0606-0701	0606-0752	—	—					196		60		25	36		40	40	70	55	59,3	58,3
0606-0703	0606-0754	—	—					207				36					60	75	62,5	61,5
0606-0705	0606-0756	—	—					216				45					70		65,3	64,3
0606-0707	0606-0758	—	—					227				56							68,6	67,6

Размеры, мм

Продолжение табл. 1

Обозначение пресс-формы-заготовки		Применяемость		L	L_1	B	B_1	H	h	h_1	h_2	h_3	h_4	d	l	l_1	l_2	l_3	Масса, кг, не более	
исполнения 1	исполнения 2	1 исполнения	2 исполнения																исполнения 1	исполнения 2
0606-0709	0606-0762	—	—	220	220	180	300	215	25	70	25	25	45	25	50	50	70	50	63,0	62,0
0606-0711	0606-0764	—	—					226				36						65	71,2	70,2
0606-0713	0606-0766	—	—					235				45					80		69,1	68,1
0606-0715	0606-0768	—	—					246				56					90		72,4	71,4
0606-0717	0606-0772	—	—					236		80		25	56		60	60	80	50	67,2	66,2
0606-0719	0606-0774	—	—					247				36						60	70,5	69,5
0606-0721	0606-0776	—	—					256				45						75	73,5	72,3
0606-0723	0606-0778	—	—					267				56					90		76,6	75,6
0606-0725	0606-0782	—	—			220		175		50		25	25		30	30	50	45	61,8	60,8
0606-0727	0606-0784	—	—					186				36						60	66,0	65,0
0606-0729	0606-0786	—	—					195				45						75	69,4	68,4
0606-0731	0606-0788	—	—					206				56					60		73,4	72,4
0606-0733	0606-0792	—	—					196		60		25	36		40	40		55	65,9	64,9
0606-0735	0606-0794	—	—					207				36					70		71,0	70,0
0606-0737	0606-0796	—	—					216				45					60	75	74,4	73,4
0606-0739	0606-0798	—	—					227				56					70		78,3	77,4
0606-0741	0606-0802	—	—					215		70		25	45		50	50	70	55	71,3	70,3
0606-0743	0606-0804	—	—					226				36						65	75,4	74,4
0606-0745	0606-0806	—	—					235				45					80		78,7	77,7
0606-0747	0606-0808	—	—					246				56					90		82,8	81,8

Размеры, мм

Продолжение табл. 1

Обозначение пресс-формы-заготовки		Применяемость		L	L_1	B	B_1	H	h	h_1	h_2	h_3	h_4	d	l	l_1	l_2	l_3	Масса, кг, не более	
исполнения 1	исполнения 2	исполнения 1	исполнения 2																исполнения 1	исполнения 2
0606-0749	0606-0812	—	—	220	220	220	300	236	25	80	25	25	56	25	60	60	80	55	76,2	75,2
0606-0751	0606-0814	—	—					247				36						65	80,3	79,3
0606-0753	0606-0816	—	—					256				45					75		83,7	82,7
0606-0755	0606-0818	—	—					267				56					90		87,8	86,8
0606-0757	0606-0822	—	—	250	250	250		175	25	50	25	25	25	32	30	30	60	45	67,7	66,0
0606-0759	0606-0824	—	—					186				36					50	65	71,9	70,3
0606-0761	0606-0826	—	—					195				45						75	75,4	73,7
0606-0763	0606-0828	—	—					206				56						85	79,6	77,9
0606-0765	0606-0832	—	—					196	25	60	25	25	36		40	40	60	55	73,3	71,6
0606-0767	0606-0834	—	—					207				36					70		77,4	75,7
0606-0769	0606-0836	—	—					216				45					60	75	80,9	79,2
0606-0771	0606-0838	—	—					227				56						85	85,1	83,4
0606-0773	0606-0842	—	—					215		70		25	45		50	50	70	55	78,3	76,6
0606-0775	0606-0844	—	—					226				36					65		82,4	80,8
0606-0777	0606-0846	—	—					235				45					80		85,9	84,2
0606-0779	0606-0848	—	—					246				56					70	85	90,1	88,4
0606-0781	0606-0852	—	—					236		80		25	56		60	60	80	55	83,7	82,0
0606-0783	0606-0854	—	—					247				36						65	88,0	86,2
0606-0785	0606-0856	—	—					256				45						75	91,3	89,6
0606-0787	0606-0858	—	—					267				56					90		95,4	93,8

Размеры, мм

Продолжение табл. 1

Обозначение пресс-формы-заготовки		Применяемость		L	L_1	B	B_1	H	h	h_1	h_2	h_3	h_4	d	l	l_1	l_2	l_3	Масса, кг, не более	
исполнения 1	исполнения 2	исполнения 1	исполнения 2																исполнения 1	исполнения 2
0606-0789	0606-0862			250	320	250	320	175	25	50	25	25	25	32	30	30	60	45	90,6	89,0
0606-0791	0606-0864							186				36					50	65	95,9	94,3
0606-0793	0606-0866							195				45						75	100,3	98,6
0606-0795	0606-0868							206				56						85	105,5	103,9
0606-0797	0606-0872							196		60		25	36		40	40	60	55	97,3	195,6
0606-0799	0606-0874							207				36					70		102,5	100,8
0606-0801	0606-0876							216				45					60	75	106,8	105,2
0606-0803	0606-0878							227				56						85	112,1	110,4
0606-0805	0606-0882							215		70		25	45		50	50	70	55	103,1	101,5
0606-0807	0606-0884							226				36						65	108,4	106,7
0606-0809	0606-0886							235				45					80		112,7	111,0
0606-0811	0606-0888							246				56					70	85	118,0	116,3
0606-0813	0606-0892							236		80		25	56		60	60	80	55	109,5	107,8
0606-0815	0606-0894							247				36						65	114,7	113,0
0606-0817	0606-0896							256				45						75	119,0	117,4
0606-0819	0606-0898							267				56					90		124,2	122,6
0606-0821	0606-0902			280	280	220		186		50	36	25	25		30	30	50	65	84,8	83,0
0606-0823	0606-0904							197				36						75	90,0	88,2
0606-0825	0606-0906							206				45						85	94,3	92,5
0606-0827	0606-0908							217				56						95	99,4	97,6

Размеры, мм

Продолжение табл. 1

Обозначение пресс-формы-заготовки		Применяемость		L	L_1	B	B_1	H	h	h_1	h_2	h_3	h_4	d	l	l_1	l_2	l_3	Масса, кг, не более	
исполнения 1	исполнения 2	исполнения 1	исполнения 2																исполнения 1	исполнения 2
0606-0829	0606-0912			280	280	220	320	207	25	60	36	25	36	32	40	40	70	55	91,5	89,7
0606-0831	0606-0914							218				36					60	75	96,7	94,9
0606-0833	0606-0916							227				45						85	101,0	99,2
0606-0835	0606-0918							238				56						95	106,1	104,3
0606-0837	0606-0922							226		70		25	45		50	50	70	65	97,5	95,7
0606-0839	0606-0924							237				36					80		102,6	100,8
0606-0841	0606-0926							246				45					70	85	107,0	105,2
0606-0843	0606-0928							257				56						95	112,1	110,3
0606-0845	0606-0932							247		80		25	56		60	60	80	65	104,0	102,2
0606-0847	0606-0934							258				36						75	109,2	107,4
0606-0849	0606-0936							267				45					90		113,4	111,6
0606-0851	0606-0938							278				56					80	95	118,7	116,9
0606-0853	0606-0942				450	280	450	186		50		25	25		30	30	50	65	120,6	118,8
0606-0855	0606-0944							197				36						75	127,2	125,4
0606-0857	0606-0946							206				45						85	132,7	130,9
0606-0859	0606-0948							217				56						95	139,3	137,5
0606-0861	0606-0952							207		60		25	36		40	40	70	55	128,8	127,0
0606-0863	0606-0954							218				36					60	75	135,4	133,6
0606-0865	0606-0956							227				45						85	140,9	139,1
0606-0867	0606-0958							238				56						95	147,5	145,7

Размеры, мм

Продолжение табл. 1

Обозначение пресс-формы-заготовки		Применяемость		L	L_1	B	B_1	H	h	h_1	h_2	h_3	h_4	d	l	l_1	l_2	l_3	Масса, кг, не более	
исполнения 1	исполнения 2	исполнения 1	исполнения 2																исполнения 1	исполнения 2
0606-0869	0606-0962	—	—	280	450	280	450	226	25	70	36	25	45	32	50	50	70	65	136,0	134,2
0606-0871	0606-0964	—	—					237				36					80		142,5	140,7
0606-0873	0606-0966	—	—					246				45					70	85	148,0	146,2
0606-0875	0606-0968	—	—					257				56						95	154,6	152,8
0606-0877	0606-0972	—	—					247		80		25	56		60	60	80	65	143,9	142,1
0606-0879	0606-0974	—	—					258				36						75	150,6	148,8
0606-0881	0606-0976	—	—					267				45					90		156,0	154,2
0606-0883	0606-0978	—	—					278				56					80	95	162,6	160,8
0606-0885	0606-0982	—	—	320	320	250		186		50		25	25		30	30	50	65	113,1	110,4
0606-0887	0606-0984	—	—					197				36						75	119,8	117,2
0606-0889	0606-0986	—	—					206				45						85	125,4	122,8
0606-0891	0606-0988	—	—					217				56						95	132,1	129,5
0606-0893	0606-0992	—	—					207		60		25	36		40	40	70	55	121,8	119,2
0606-0895	0606-0994	—	—					218				36					60	75	128,6	126,0
0606-0897	0606-0996	—	—					227				45						85	134,2	131,5
0606-0899	0606-0998	—	—					238				56						95	140,9	138,3
0606-0901	0606-1002	—	—					226		70		25	45		50	50	70	65	129,7	127,1
0606-0903	0606-1004	—	—					237				36					80		136,4	133,8
0606-0905	0606 1006	—	—					246				45					70	85	142,0	139,4
0606-0907	0606-1008	—	—					257				56						95	148,8	146,1

Размеры, мм

Продолжение табл. 1

Обозначение пресс-формы-заготовки		Применяемость		Размеры, мм															Масса, кг, не более	
исполнения 1	исполнения 2	исполнения 1	исполнения 2	L	L_1	B	B_1	H	h	h_1	h_2	h_3	h_4	d	l	l_1	l_2	l_3	исполнения 1	исполнения 2
0606-0909	0606-1012			320	320	250	450	247	25	80	36	25	56	32	60	60	80	65	138,2	135,5
0606-0911	0606-1014							258				36						75	144,9	142,3
0606-0913	0606-1016							267				45					90		150,4	147,8
0606-0915	0606-1018							278				56					80	95	157,2	154,6
0606-0917	0606-1022				450	320		186		50		25	25		30	30	50	65	155,0	152,4
0606-0919	0606-1024							197				36						75	163,7	161,0
0606-0921	0606-1026							206				45						85	170,8	168,2
0606-0923	0606-1028							217				56						95	179,4	176,8
0606-0925	0606-1032							207		60		25	36		40	40	70	55	165,7	163,1
0606-0927	0606-1034							218				36					60	75	174,4	171.7
0606-0929	0606-1036							227				45						85	181.5	178,9
0606-0931	0606-1038							238				56						95	190,1	187,5
0606-0933	0606-1042							226		70		25	45		50	50	70	65	175,1	172,5
0606-0935	0606-1044							237				36					80		183,8	181,1
0606-0937	0606-1046							246				45					70	85	190,9	188,3
0606-0939	0606-1048							257				56						95	169,5	196,9
0606-0941	0606-1052							247		80		25	56		60	60	80	65	175,4	172,8
0606-0943	0606-1054							258				36						75	194,1	191,5
0606-0945	0606-1056							267				45					90		201,2	198,6
0606-0947	0606-1058							278				56					80	95	209,9	207,3

Размеры, мм

Продолжение табл. 1

Обозначение пресс-формы-заготовки		Применяемость		L	L_1	B	B_1	H	h	h_1	h_2	h_3	h_4	d	l	l_1	l_2	l_3	Масса, кг, не более	
исполнения 1	исполнения 2	исполнения 1	исполнения 2																исполнения 1	исполнения 2
0606-0949	0606-1062			360	360	280	150	250	36	70	36	36	36	40	40	40	65	90	190,9	186,6
0606-0951	0606-1064							259				45						100	197,8	193,6
0606-0953	0606-1066							270				56						110	206,3	202,1
0606-0955	0606-1068							289				75							220,8	216,5
0606-0957	0606-1072							269		80		36	45		50	50	80	80	200,1	195,8
0606-0959	0606-1074							278				45					90		206,9	202,7
0606-0961	0606-1076							289				56					80	100	205,5	201,2
0606-0963	0606-1078							308				75						120	230,1	225,9
0606-0965	0606-1082							290		90		36	56		60	60	90	90	211,3	207,0
0606-0967	0606-1084							299				45					90		218,2	213,9
0606-0969	0606-1086							310				56					80	110	226,7	222,5
0606-0971	0606-1088							329				75						130	241,4	237,1
0606-0973	0606-1092									110		36	75		80	80	100	90	231,1	226,9
0606-0975	0606-1094							338				45						100	238,2	233,9
0606-0977	0606-1096							349				56						110	246,6	242,4
0606-0979	0606-1098							368				75						130	261,3	257,1
0606-0981	0606-1102				450	360		250		70		36	36		40	40	65	90	264,1	260,0
0606-0983	0606-1104							259				45						100	273,1	268,9
0606-0985	0606-1106							270				56						110	284,0	279,8
0606-0987	0606-1108							289				75					80		302,8	298,5

Размеры, мм

Продолжение табл. 1

Обозначение пресс-формы-заготовки		Применяемость		L	L_1	B	B_1	H	h	h_1	h_2	h_3	h_4	d	l	l_1	l	l_3	Масса, кг, не более	
исполнения 1	исполнения 2	исполнения 1	исполнения 2																исполнения 1	исполнения 2
0606-0989	0606-1112	—	—	360	450	360	450	269	36	80	36	36	45	40	50	50	80	80	275,3	271,1
0606-0991	0606-1114	—	—					278				45					90		284,2	280,0
0606-0993	0606-1116	—	—					289				56					80	100	295,2	291,0
0606-0995	0606-1118	—	—					308				75						120	314,2	309,9
0606-0997	0606-1122	—	—					290		90		36	56		60	60	90	90	289,0	284,8
0606-0999	0606-1124	—	—					299				45							297,9	293,7
0606-1001	0606-1126	—	—					310				56					80	110	309,0	304,7
0606-1003	0606-1128	—	—					329				75						130	327,9	323,6
0606-1005	0606-1132	—	—					338		110		36	75		80	80	100	90	313,1	308,9
0606-1007	0606-1134	—	—									45						100	322,9	318,0
0606-1009	0606-1136	—	—					349	36			56		40				110	332,2	328,6
0606-1011	0606-1138	—	—					368				75						130	352,1	347,8
0606-1013	0606-1142	—	—	400	400	320		259		70	45	36	36		40	40	65	90	254,6	249,2
0606-1015	0606-1144	—	—					268				45						100	263,5	258,1
0606-1017	0606-1146	—	—					279				56						110	274,3	268,9
0606-1019	0606-1148	—	—					298				75					80	120	293,0	287,6
0606-1021	0606-1152	—	—					278		80		36	45		50	50	90	80	266,5	261,2
0606-1023	0606-1154	—	—					287				45					80	100	275,4	270,1
0606-1025	0606-1156	—	—					298				56						110	286,2	280,9
0606-1027	0606-1158	—	—					317				75						130	304,9	299,5

Размеры, мм

Продолжение табл. 1

Обозначение пресс-формы-заготовки		Применяемость		L	L_1	B	B_1	H	h	h_1	h_2	h_3	h_4	d	l	l_1	l_2	l_3	Масса, кг, не более	
исполнения 1	исполнения 2	исполнения 1	исполнения 2																исполнения 1	исполнения 2
0606-1029	0606-1162	—	—	400	400	320	450	299	36	90	45	36	56	40	60	60	90	90	280,7	275,3
0606-1031	0606-1164	—	—					308				45					100		289,5	284,2
0606-1033	0606-1166	—	—					319				56					80	120	300,5	295,1
0606-1035	0606-1168	—	—					338				75					90	130	319,1	313,7
0606-1037	0606-1172	—	—							110		36	75		80	80	100	100	308,4	303,0
0606-1039	0606-1174	—	—					347				45					110		317,1	311,7
0606-1041	0606-1176	—	—					358				56						110	327,9	322,6
0606-1043	0606-1178	—	—					377				75						130	346,6	341,2
0606-1045	0606-1182	—	—		600	400	600	259		70		36	36		40	40	65	90	313,2	307,8
0606-1047	0606-1184	—	—					268				45						100	324 3	318,9
0606-1049	0606-1186	—	—					279				56						110	337,8	332,4
0606-1051	0606-1188	—	—					298				75					80	120	361,2	355,9
0606-1053	0606-1192	—	—					278		80		36	45		50	50	90	80	327,2	321,8
0606-1055	0606-1194	—	—					287				45					80	100	338,4	333,0
0606-1057	0606-1196	—	—					298				56						110	351,9	346,6
0606-1059	0606-1198	—	—					317				75						130	375,3	369,9
0606-1061	0606-1202	—	—					299		90		36	56		60	60	90	90	344,1	338,7
0606-1063	0606-1204	—	—					308				45					100		355,2	349,9
0606-1065	0606-1206	—	—					319				56					80	120	368,9	363,6
0606-1067	0606-1208	—	—					338				75					90	130	392,3	386,9

Размеры, мм

Продолжение табл. 1

Обозначение пресс-формы-заготовки		Применяемость		Размеры, мм															Масса, кг, не более	
исполнения 1	исполнения 2	исполнения 1	исполнения 2	L	L_1	B	B_1	H	h	h_1	h_2	h_3	h_4	d	l	l_1	l_2	l_3	исполнения 1	исполнения 2
0606-1069	0606-1212	—	—	400	600	400	600	338	36	110	45	36	75	40	80	80	100	100	276,5	371,2
0606-1071	0606-1214	—	—					347				45							387,6	382,2
0606-1073	0606-1216	—	—					358				56					110	110	401,1	395,7
0606-1075	0606-1218	—	—					377				75						130	434,5	429,2
0606-1077	0606-1222	—	—	450	450	360	450	277	45	70		36	36	50	40	50	70	90	345,4	338,5
0606-1079	0606-1224	—	—					286				45						100	356,4	349,5
0606-1081	0606-1226	—	—					297				56						110	370,1	363,2
0606-1083	0606-1228	—	—					316				75					80	120	393,8	386,9
0606-1085	0606-1232	—	—					296		80		36	45		50	60	90	80	360,5	353,6
0606-1087	0606-1234	—	—					305				45					80	100	371,6	364,7
0606-1089	0606-1236	—	—					316				56						110	385,4	378,5
0606-1091	0606-1238	—	—					335				75						130	408,7	401,8
0606-1093	0606-1242	—	—					317		90		36	56		60	70	90	90	378,4	371,5
0606-1095	0606-1244	—	—					326				45					110	80	389,8	382,9
0606-1097	0606-1246	—	—					337				56					90	110	403,1	396,2
0606-1099	0606-1248	—	—					356				75						130	456,1	449,2
0606-1101	0606-1252	—	—							100		36	75		80	90	110	90	410,8	403,9
0606-1103	0606-1254	—	—					365				45						100	422,1	415,2
0606-1105	0606-1256	—	—					376				56						110	435,6	428,7
0606-1107	0606-1258							395				75						130	459,2	452,3

Размеры, мм

Продолжение табл. 1

Обозначение пресс-формы-заготовки		Применяемость		L	L_1	B	B_1	H	h	h_1	h_2	h_3	h_4	d	l	l_1	l_2	l_3	Масса, кг, не более	
исполнения 1	исполнения 2	исполнения 1	исполнения 2																исполнения 1	исполнения 2
0606-1109	0606-1262	—	—	450	600	450	600	277	45	70	45	36	36	50	40	50	70	90	441,8	434,6
0606-1111	0606-1264	—	—					286				45						100	455,5	448,4
0606-1113	0606-1266	—	—					297				56						110	472,7	465,6
0606-1115	0606-1268	—	—					316				75					80	120	502,4	495,2
0606-1117	0606-1272	—	—					296		80		36	45		50	60	90	80	459,6	452,4
0606-1119	0606-1274	—	—					305				45					80	100	473,4	466,3
0606-1121	0606-1276	—	—					316				56						110	490,7	483,5
0606-1123	0606-1278	—	—					335				75						130	520,0	512,9
0606-1125	0606-1282	—	—					317		90		36	56		60	70	90	90	480,9	473,8
0606-1127	0606-1284	—	—					326				45					110	80	495,1	488,0
0606-1129	0606-1286	—	—					337				56					90	110	511,8	504,7
0606-1131	0606-1288	—	—					356				75						130	541,0	533,9
0606-1133	0606-1292	—	—					365		110		36	75		80	90	110	90	519,4	512,2
0606-1135	0606-1294	—	—									45						100	533,4	526,3
0606-1137	0606-1296	—	—					376				56						110	550,4	543,3
0606-1139	0606-1298	—	—					395				75						130	580,0	572,8
0606-1141	0606-1302	—	—	500	500	400		277		70		36	36		40	50	70	90	409,0	400,3
0606-1143	0606-1304	—	—					286				45						100	422,6	414,0
0606-1145	0606-1306	—	—					297				56						110	439,6	431,0
0606-1147	0606-1308	—	—					316				75					80	120	468,9	460,3

Продолжение табл. 1

Размеры, мм

Обозначение пресс-формы-заготовки		Применяемость		L	L_1	B	B_1	H	h	h_1	h_2	h_3	h_4	d	l	l_1	l_2	l_3	Масса, кг, не более	
исполнения 1	исполнения 2	исполнения 1	исполнения 2																исполнения 1	исполнения 2
0606-1149	0606-1312			500	500	400	600	296	45	80	45	36	45	50	50	60	90	80	427,6	418,9
0606-1151	0606-1314							305				45						100	441,4	432,7
0606-1153	0606-1316							316				56					80	110	458,4	449,7
0606-1155	0606-1318							335				75						130	487,4	478,7
0606-1157	0606-1322							317		90		36	56		60	70	90	90	449,7	441,1
0606-1159	0606-1324							326				45					110	80	463,9	455,2
0606-1161	0606-1326							337				56					90	110	470,3	461,7
0606-1163	0606-1328							356				75						130	509,2	500,5
0606-1165	0606-1332									110		36	75		80	90	110	90	489,5	480,9
0606-1167	0606-1334							365				45						100	503,3	494,8
0606-1169	0606-1336							376				56						110	520,3	511,6
0606-1171	0606-1338							395				75						130	549,4	540,8

Продолжение табл. 1

Размеры, мм

Обозначение пресс-формы-заготовки		Применяемость		L	L_1	B	B_1	H	h	h_1	h_2	h_3	h_4	d	l	l_1	l_2	l_3	Масса, кг, не более	
исполнения 1	исполнения 2	исполнения 1	исполнения 2																исполнения 1	исполнения 2
0606-1173	0606-1342	—	—	500	600	500	600	277	45	70	45	36	36	50	40	50	70	90	565,1	556,6
0606-1175	0606-1344	—	—					286				45						100	581,7	573,2
0606-1177	0606-1346	—	—					297				56						110	603,6	594,9
0606-1179	0606-1348	—	—					316				75					80	120	640,3	631,6
0606-1181	0606-1352	—	—					296		80		36	45		50	60	90	80	587,2	578,6
0606-1183	0606-1354	—	—					305				45					80	100	604,5	595,9
0606-1185	0606-1356	—	—					316				56						110	625,9	617,2
0606-1187	0606-1358	—	—					335				75						130	662,2	653,6
0606-1189	0606-1362	—	—					317		90		36	56		60	70	90	90	613,7	605,0
0606-1191	0606-1364	—	—					326				45					110	80	631,3	632,7
0606-1193	0606-1366	—	—					337				56					90	110	652,1	643,4
0606-1195	0606-1368	—	—					356				75						130	688,3	679,7
0606-1197	0606-1372	—	—							110		36	75		80	90	110	90	660,9	652,2
0606-1199	0606-1374	—	—					365				45						100	678,4	669,7
0606-1201	0606-1376	—	—					376				56						110	699,4	690,8
0606-1203	0606-1378							395				75						130	736,0	727,4

Пример условного обозначения пресс-формы-заготовки размерами $L=160$ мм, $B=125$ мм, $H=175$ мм, $h_3=25$ мм, $h_4=25$ мм исполнения 1:

Пресс-форма-заготовка 0606-0501 ГОСТ 22062—76

Таблица 2

Обозначение пресс формы заготовки		Поз 1 Плита заготовка для неподвижной обоймы	Поз 2 Плита заготовка для подвижной обоймы	Поз 3 Плита заготовка для промежуточной плиты	Поз 4 Плита заготовка крепления ГОСТ 22066—76 Кол 2	Поз 5 Плита заготовка выталкивателей		Поз 6 Плита заготовка опорная	
						исполнения 1	исполнения 2	исполнения 1	исполнения 2
исполнения 1	исполнения 2	ГОСТ 22065—76				ГОСТ 22067—76 Кол 1	ГОСТ 22068—76 Кол 1	ГОСТ 22069—76 Кол 1	ГОСТ 22070—76 Кол 1
		Кол 1	Кол 1	Кол 1					
		Обозначения							
0606 0501	0606 0502	0600-0151	0600 0151	0600 0151	0602 0251	0603 0261	0603 0291	0603 0321	0603-0351
0606 0503	0606 0504		0600 0152						
0606 0505	0606 0506		0600-0153						
0606 0507	0606 0508		0600-0154						
0606 0509	0606 0512	0600 0152	0600-0151						
0606 0511	0606 0514		0600 0152						
0606 0513	0606 0516		0600 0153						
0606 0515	0606 0518		0600 0154						
0606 0517	0606 0522	0600 0153	0600 0151						
0606 0519	0606 0524		0600 0152						
0606 0521	0606 0526		0600 0153						
0606 0523	0606 0528		0600 0154						
0606 0525	0606 0532	0600 0154	0600 0151						
0606 0527	0606 0534		0600 0152						
0606 0529	0606 0536		0600-0153						
0606 0531	0606-0538		0600-0154						

Продолжение табл. 2

Обозначение пресс-формы-заготовки		Поз. 7 Стойка ГОСТ 22071—76 Кол. 2	Поз. 8 Колонка ГОСТ 22072—76 Кол. 4	Поз. 9 Втулка ГОСТ 22073—76 Кол. 4	Поз. 10 Втулка ГОСТ 22075—76 Кол. 4	Поз. 11 Шайба ГОСТ 22076—76 Кол. 8	Поз. 12 Винт ГОСТ 11738—84 Кол. 4	Поз. 13 Винт ГОСТ 11738—84 Кол. 4
исполнения 1	исполнения 2	Обозначения						
0606-0501	0606-0502	0603-0381	0602-0301	0602-0364	0602-0422	0602-0351	M8—8×70.88.05	M8—8×25.88.05
0606-0503	0606-0504			0602-0365				
0606-0505	0606-0506			0602-0366				
0606-0507	0606-0508	—	—	0602-0367	—		—	
0606-0509	0606-0512	0603-0382	0602-0303	0602-0364	0602-0423		M8—8×80.88.05	
0606-0511	0606-0514			0602-0365				
0606-0513	0606-0516			0602-0366				
0606-0515	0606-0518	—	—	0602-0367				
0606-0517	0606-0522	0603-0383	0602-0306	0602-0365				
0606-0519	0606-0524			0602-0366				
0606-0521	0606-0526			0602-0367				
0606-0523	0606-0528	—	—	0602-0368				
0606-0525	0606-0532	0603-0384	0602-0309	0602-0366				
0606-0527	0606-0534			0602-0367				
0606-0529	0606-0536			0602-0368				
0606-0531	0606-0538			0602-0369				

Продолжение табл. 2

Обозначение пресс-формы-заготовки		Поз. *1* Плита-заготовка для неподвижной обоймы	Поз. *2* Плита-заготовка для подвижной обоймы	Поз. *3* Плита-заготовка для промежуточной плиты	Поз. *4* Плита-заготовка крепления	Поз. *5* Плита-заготовка выталкивателей		Поз. *6* Плита-заготовка опорная	
						исполнения 1	исполнения 2	исполнения 1	исполнения 2
		ГОСТ 22065—76			ГОСТ 22066—76 Кол 2	ГОСТ 22067—76 Кол 1	ГОСТ 22068—76 Кол 1	ГОСТ 22069—76 Кол. 1	ГОСТ 22070—76 Кол. 1
исполнения 1	исполнения 2	Кол. 1	Кол. 1	Кол. 1					
		Обозначения							
0606-0533	0606-0542	0600-0155	0600-0155	0600-0155	0602-0252	0603-0262	0603-0292	0603-0322	0603-0352
0606-0535	0606-0544		0600-0156						
0606-0537	0606-0546		0600-0157						
0606-0539	0606-0548		0600-0158						
0606-0541	0606-0552	0600-0156	0600-0155						
0606-0543	0606-0554		0600-0156						
0606-0545	0606-0556		0600-0157						
0606-0547	0606-0558		0600-0158						
0606-0549	0606-0562	0600-0157	0600-0155						
0606-0551	0606-0564		0600-0156						
0606-0553	0606-0566		0600-0157						
0606-0555	0606-0568		0600-0158						
0606-0557	0606-0572	0600-0158	0600-0155						
0606-0559	0606-0574		0600-0156						
0606-0561	0606-0576		0600-0157						
0606-0563	0606-0578		0600-0158						

Продолжение табл. 2

Обозначение пресс-формы-заготовки		Поз 7 Стойка ГОСТ 22071—76 Кол. 2	Поз 8 Колонка ГОСТ 22072—76 Кол. 4	Поз. 9 Втулка ГОСТ 22073—76 Кол. 4	Поз. 10 Втулка ГОСТ 22075—76 Кол. 4	Поз. 11 Шайба ГОСТ 22076—76 Кол. 8	Поз. 12 Винт ГОСТ 11738—84 Кол. 4	Поз 13 Винт ГОСТ 11738—84 Кол. 4
исполнения 1	исполнения 2	Обозначения						
0606-0533	0606-0542	0603-0381	0602-0301	0602-0364	0602-0422	0602-0351	M8—8×70.88.05	M8—8×25.88.05
0606-0535	0606-0544			0602-0365				
0606-0537	0606-0546			0602-0366				
0606-0539	0606-0548			0602-0367				
0606-0541	0606-0552	0603-0382	0602-0303	0602-0364	0602-0423		M8—8×80.88.05	
0606-0543	0606-0554			0602-0365				
0606-0545	0606-0556			0602-0366				
0606-0547	0606-0558			0602-0367				
0606-0549	0606-0562	0603-0383	0602-0306	0602-0365	0602-0423			
0606-0551	0606-0564			0602-0366				
0606-0553	0606-0566			0602-0367				
0606-0555	0606-0568			0602-0368				
0606-0557	0606-0572	0603-0384	0602-0309	0602-0366				
0606-0559	0606-0574			0602-0367				
0606-0561	0606-0576			0602-0368				
0606-0563	0606-0578			0602-0369				

Продолжение табл. 2

Обозначение пресс-формы-заготовки		Поз. 1 Плита-заготовка для неподвижной обоймы	Поз. 2 Плита-заготовка для подвижной обоймы	Поз. 3 Плита-заготовка для промежуточной плиты	Поз 4 Плита-заготовка крепления	Поз. 5 Плита-заготовка выталкивателей		Поз. 6 Плита-заготовка опорная	
						исполнения 1	исполнения 2	исполнения 1	исполнения 2
исполнения 1	исполнения 2	ГОСТ 22065—76			ГОСТ 22066—76 Кол. 2	ГОСТ 22067—76 Кол 1	ГОСТ 22068—76 Кол. 1	ГОСТ 22069—76 Кол. 1	ГОСТ 22070—76 Кол. 1
		Кол. 1	Кол. 1	Кол. 1					
		Обозначения							
0606-0565	0606-0582	0600-0159	0600-0159	0600-0159	0602-0253	0603-0263	0603-0293	0603-0323	0603-0353
0606-0567	0606-0584		0600-0161						
0606-0569	0606-0586		0600-0162						
0606-0571	0606-0588		0600-0163						
0606-0573	0606-0592	0600-0161	0600-0159						
0606-0575	0606-0594		0600-0161						
0606-0577	0606-0596		0600-0162						
0606-0579	0606-0598		0600-0163						
0606-0581	0606-0602	0600-0162	0600-0159						
0606-0583	0606-0604		0600-0161						
0606-0585	0606-0606		0600-0162						
0606-0587	0606-0608		0600-0163						
0606-0589	0606-0612	0600-0163	0600-0159						
0606-0591	0606-0614		0600-0161						
0606-0593	0606-0616		0600-0162						
0606-0595	0606-0618		0600-0163						

Продолжение табл. 2

Обозначение пресс-формы-заготовки		Поз. *7* Стойка ГОСТ 22071—76 Кол. 2	Поз. *8* Колонка ГОСТ 22072—76 Кол. 4	Поз. *9* Втулка ГОСТ 22073—76 Кол. 4	Поз. *10* Втулка ГОСТ 22075—76 Кол. 4	Поз. *11* Шайба ГОСТ 22076—76 Кол. 8	Поз. *12* Винт ГОСТ 11738—84 Кол. 4	Поз. *13* Винт ГОСТ 11738—84 Кол. 4
исполнения 1	исполнения 2	Обозначения						
0606-0565	0606-0582	0603-0385	0602-0301	0602-0364	0602-0422	0602-0351	M8—8×70.88.05	M8—8×25.88.05
0606-0567	0606-0584			0602-0365				
0606-0569	0606-0586			0602-0366				
0606-0571	0606-0588			0602-0367				
0606-0573	0606-0592	0603-0386	0602-0303	0602-0364	0602-0423		M8—8×80.88.05	
0606-0575	0606-0594			0602-0365				
0606-0577	0606-0596			0602-0366				
0606-0579	0606-0598			0602-0367				
0606-0581	0606-0602	0603-0387	0602-0306	0602-0365				
0606-0583	0606-0604			0602-0366				
0606-0585	0606-0606			0602-0367				
0606-0587	0606-0608			0602-0368				
0606-0589	0606-0612	0603-0388	0602-0309	0602-0366				
0606-0591	0606-0614			0602-0367				
0606-0593	0606-0616			0602-0368				
0606-0595	0606-0618			0602-0369				

Продолжение табл. 2

Обозначение пресс-формы-заготовки		Поз. *1* Плита-заготовка для неподвижной обоймы	Поз. *2* Плита-заготовка для подвижной обоймы	Поз. *3* Плита-заготовка для промежуточной плиты	Поз. *4* Плита-заготовка крепления	Поз. *5* Плита-заготовка выталкивателей		Поз. *6* Плита-заготовка опорная	
						исполнения 1	исполнения 2	исполнения 1	исполнения 2
		ГОСТ 22065—76			ГОСТ 22066—76 Кол. 2	ГОСТ 22067—76 Кол. 1	ГОСТ 22068—76 Кол. 1	ГОСТ 22069—76 Кол. 1	ГОСТ 22070—76 Кол. 1
исполнения 1	исполнения 2	Кол. 1	Кол. 1	Кол. 1					
		Обозначения							
0606-0597	0606-0622	0600-0164	0600-0164	0600-0164	0602-0254	0603-0264	0603-0294	0603-0324	0603-0354
0606-0599	0606-0624		0600-0165						
0606-0601	0606-0626		0600-0166						
0606-0603	0606-0628		0600-0167						
0606-0605	0606-0632	0600-0165	0600-0164						
0606-0607	0606-0634		0600-0165						
0606-0609	0606-0636		0600-0166						
0606-0611	0606-0638		0600-0167						
0606-0613	0606-0642	0600-0166	0600-0164						
0606-0615	0606-0644		0600-0165						
0606-0617	0606-0646		0600-0166						
0606-0619	0606-0648		0600-0167						
0606-0621	0606-0652	0600-0167	0600-0164						
0606-0623	0606-0654		0600-0165						
0606-0625	0606-0656		0600-0166						
0606-0627	0606-0658		0600-0167						

Продолжение табл. 2

Обозначение пресс-формы-заготовки		Поз. 7 Стойка ГОСТ 22071—76 Кол. 2	Поз. 8 Колонка ГОСТ 22072—76 Кол. 4	Поз. 9 Втулка ГОСТ 22073—76 Кол. 4	Поз. 10 Втулка ГОСТ 22075—76 Кол. 4	Поз. 11 Шайба ГОСТ 22076—76 Кол. 8	Поз. 12 Винт ГОСТ 11738—84 Кол. 4	Поз. 13 Винт ГОСТ 11738—84 Кол. 4
исполнения 1	исполнения 2	Обозначения						
0606-0597	0606-0622	0603-0385	0602-0301	0602-0364	0602-0422	0602-0351	M8—8×70.88.05	M8—8×25.88.05
0606-0599	0606-0624			0602-0365				
0606-0601	0606-0626			0602-0366				
0606-0603	0606-0628			0602-0367				
0606-0605	0606-0632	0603-0386	0602-0303	0602-0364	0602-0423		M8—8×80.88.05	
0606-0607	0606-0634			0602-0365				
0606-0609	0606-0636			0602-0366				
0606-0611	0606-0638			0602-0367				
0606-0613	0606-0642	0603-0387	0602-0306	0602-0365				
0606-0615	0606-0644			0602-0366				
0606-0617	0606-0646			0602-0367				
0606-0619	0606-0648			0602-0368				
0606-0621	0606-0652	0603-0388	0602-0309	0602-0366				
0606-0623	0606-0654			0602-0367				
0606-0625	0606-0656			0602-0368				
0606-0627	0606-0658			0602-0369				

Продолжение табл. 2

Обозначение пресс-формы-заготовки		Поз. *1* Плита-заготовка для неподвижной обоймы	Поз. *2* Плита-заготовка для подвижной обоймы	Поз. *3* Плита-заготовка для промежуточной плиты	Поз. *4* Плита-заготовка крепления	Поз. *5* Плита-заготовка выталкивателей		Поз. *6* Плита-заготовка опорная	
						исполнения 1	исполнения 2	исполнения 1	исполнения 2
исполнения 1	исполнения 2	ГОСТ 22065—76			ГОСТ 22066—76	ГОСТ 22067—76	ГОСТ 22068—76	ГОСТ 22069—76	ГОСТ 22070—76
		Кол. 1	*Кол. 1*	*Кол. 1*	Кол. 2	Кол 1	Кол. 1	Кол. 1	Кол. 1
		Обозначения							
0606-0629	0606-0662	0600-0168	0600-0168	0600-0168	0602-0255	0603-0265	0603-0295	0603-0325	0603-0355
0606-0631	0606-0664		0600-0169						
0606-0633	0606-0666		0600-0171						
0606-0635	0606-0668		0600-0172						
0606-0637	0606-0672	0600-0169	0600-0168						
0606-0639	0606-0674		0600-0169						
0606-0641	0606-0676		0600-0171						
0606-0643	0606-0678		0600-0172						
0606-0645	0606-0682	0600-0171	0600-0168						
0606-0647	0606-0684		0600-0169						
0606-0649	0606-0686		0600-0171						
0606-0651	0606-0688		0600-0172						
0606-0653	0606-0692	0600-0172	0600-0168						
0606-0655	0606-0694		0600-0169						
0606-0657	0606-0696		0600-0171						
0606-0659	0606-0698		0600-0172						

Продолжение табл. 2

Обозначение пресс-формы-заготовки		Поз. *7* Стойка ГОСТ 22071—76 Кол. 2	Поз. *8* Колонка ГОСТ 22072—76 Кол. 4	Поз. *9* Втулка ГОСТ 22073—76 Кол 4	Поз. *10* Втулка ГОСТ 22075—76 Кол. 4	Поз. *11* Шайба ГОСТ 22076—76 Кол. 8	Поз. *12* Винт ГОСТ 11738—84 Кол. 4	Поз. *13* Винт ГОСТ 11738—84 Кол. 4
исполнения 1	исполнения 2	Обозначения						
0606-0629	0606-0662	0603-0389	0602-0314	0602-0374	0602-0424	0602-0352	М10—8×70.88.05	М10—8×25.88.05
0606-0631	0606-0664			0602-0373	0602-0426		М10—8×90.88.05	
0606-0633	0606-0666				0602-0427		М10—8×100.88.05	
0606-0635	0606-0668			0602-0374				
0606-0637	0606-0672	0603-0391	0602-0315		0602-0425		М10—8×80.88.05	
0606-0639	0606-0674			0602-0375				
0606-0641	0606-0676			0602-0374	0602-0427		М10—8×100.88.05	
0606-0643	0606-0678			0602-0375				
0606-0645	0606-0682	0603-0392	0602-0317	0602-0375	0602-0425		М10—8×80.88.05	
0606-0647	0506-0684				0602-0426		М10—8×90.88.05	
0606-0649	0606-0686			0602-0376				
0606-0651	0606-0688			0602-0377				
0606-0653	0606-0692	0603-0393	0602-0319	0602-0376	0602-0425		М10—8×80.88.05	
0606-0655	0606-0694				0602-0426		М10—8×90.88.05	
0606-0657	0606-0696				0602-0427		М10—8×100.88.05	
0606-0659	0606-0698			0602-0377				

Продолжение табл. 2

Обозначение пресс формы-заготовки		Поз. 1 Плита-заготовка для неподвижной обоймы	Поз. 2 Плита-заготовка для подвижной обоймы	Поз. 3 Плита-заготовка для промежуточной плиты	Поз. 4 Плита-заготовка крепления	Поз. 5 Плита-заготовка выталкивателей		Поз. 6 Плита-заготовка опорная	
						исполнения 1	исполнения 2	исполнения 1	исполнения 2
		ГОСТ 22065—76			ГОСТ 22066—76	ГОСТ 22067—76	ГОСТ 22068—76	ГОСТ 22069—76	ГОСТ 22070—76
исполнения 1	исполнения 2	Кол. 1	Кол. 1	Кол. 1	Кол. 2	Кол. 1	Кол. 1	Кол. 1	Кол. 1
		Обозначения							
0606-0661	0606-0702	0600-0173	0600-0173	0600-0173	0602-0256	0603-0266	0603-0296	0 6	0603-0356
0606-0663	0606-0704		0600-0174						
0606-0665	0606-0706		0600-0175						
0606-0667	0606-0708		0600-0176						
0606-0669	0606-0712	0600-0174	0600-0173						
0606-0671	0606-0714		0600-0174						
0606-0673	0606-0716		0600-0175						
0606-0675	0606-0718		0600-0176						
0606-0677	0606-0722	0600-0175	0600-0173						
0606-0679	0606-0724		0600-0174						
0606-0681	0606-0726		0600-0175						
0606-0683	0606-0728		0600-0176						
0606-0685	0606-0732	0600-0176	0600-0173						
0606-0687	0606-0734		0600-0174						
0606-0689	0606-0736		0600-0175						
0606-0691	0606-0738		0600-0176						

Продолжение табл. 2

Обозначение пресс-формы-заготовки		Поз. 7 Стойка ГОСТ 22071—76 Кол. 2	Поз 8 Колонка ГОСТ 22072—76 Кол. 4	Поз. 9 Втулка ГОСТ 22073—76 Кол. 4	Поз. 10 Втулка ГОСТ 22075—76 Кол. 4	Поз. 11 Шайба ГОСТ 22076—76 Кол. 8	Поз. 12 Винт ГОСТ 11738—84 Кол. 4	Поз. 13 Винт ГОСТ 11738—84 Кол. 4
исполнения 1	исполнения 2	Обозначения						
0606-0661	0606-0702	0603-0389	0602-0314	0602-0374	0602-0424	0602-0352	М10—8×70.88.05	М10—8×25.88.05
0606-0663	0606-0704			0602-0373	0602-0426		М10—8×90.88.05	
0606-0665	0606-0706				0602-0427		М10—8×100.88.05	
0606-0667	0606-0708			0602-0374				
0606-0669	0606-0712	0603-0391	0602-0315		0602-0425		М10—8×80.88.05	
0606-0671	0606-0714			0602-0375				
0606-0673	0606-0716			0602-0374	0602-0427		М10—8×100.88.05	
0606-0675	0606-0718			0602-0375				
0606-0677	0606-0722	0603-0392	0602-0317		0602-0425		М10—8×80.88.05	
0606-0679	0606-0724						М10—8×90.88.05	
0606-0681	0606-0726			0602-0376	0602-0426			
0606-0683	0606-0728			0602-0377				
0606-0685	0606-0732	0603-0393	0602-0319	0602-0376	0602-0425		М10—8×80.88.05	
0606-0687	0606-0734				0602-0426		М10—8×90.88.05	
0606-0689	0606-0736				0602-0427		М10—8×100.88.05	
0606-0691	0606-0738			0602-0377				

Продолжение табл. 2

Обозначение пресс-формы-заготовки		Поз. 1 Плита-заготовка для неподвижной обоймы	Поз. 2 Плита-заготовка для подвижной обоймы	Поз. 3 Плита-заготовка для промежуточной плиты	Поз. 4 Плита-заготовка крепления	Поз. 5 Плита-заготовка выталкивателей		Поз. 6 Плита-заготовка опорная	
						исполнения 1	исполнения 2	исполнения 1	исполнения 2
исполнения 1	исполнения 2	ГОСТ 22065—76			ГОСТ 22066—76 Кол. 2	ГОСТ 22067—76 Кол 1	ГОСТ 22068—76 Кол. 1	ГОСТ 22069—76 Кол 1	ГОСТ 22070—76 Кол. 1
		Кол. 1	Кол. 1	Кол. 1					
		Обозначения							
0606-0693	0606-0742	0600-0177	0600-0177	0600-0177	0602-0257	0603-0267	0603-0297	0603-0327	0603-0357
0606-0695	0606-0744		0600-0178						
0606-0697	0606-0746		0600-0179						
0606-0699	0606-0748		0600-0181						
0606-0701	0606-0752	0600 0178	0600-0177						
0606-0703	0606-0754		0600-0178						
0606-0705	0606-0756		0600-0179						
0606-0707	0606-0758		0600-0181						
0606-0709	0606-0762	0600-0179	0600-0177						
0606-0711	0606-0764		0600-0178						
0606-0713	0606-0766		0600-0179						
0606-0715	0606-0768		0600-0181						
0606-0717	0606-0772	0600-0181	0600-0177						
0606-0719	0606-0774		0600-0178						
0606-0721	0606-0776		0600-0179						
0606-0723	0606-0778		0600-0181						

Продолжение табл. 2

Обозначение пресс-формы-заготовки		Поз. *7* Стойка ГОСТ 22071—76 Кол. 2	Поз. *8* Колонка ГОСТ 22072—76 Кол 4	Поз. *9* Втулка ГОСТ 22073—76 Кол. 4	Поз. *10* Втулка ГОСТ 22075—76 Кол. 4	Поз. *11* Шайба ГОСТ 22076—76 Кол. 8	Поз. *12* Винт ГОСТ 11738—84 Кол. 4	Поз. *13* Винт ГОСТ 11738—84 Кол. 4
исполнения 1	исполнения 2	Обозначения						
0606-0693	0606-0742	0603-0394	0602-0314	0602-0374	0602-0424	0602-0352	М10—8×70.88.05	М10—8×25.88.05
0606-0695	0606-0744			0602-0373	0602-0426		М10—8×90.88.05	
0606-0697	0606-0746				0602-0427		М10—8×100.88.05	
0606-0699	0606-0748			0602-0374				
0606-0701	0606-0752	0603-0395	0602-0315		0602-0425		М10—8×80.88.05	
0606-0703	0606-0754			0602-0375				
0606-0705	0606-0756			0602-0374	0602-0427		М10—8×100.88.05	
0606-0707	0606-0758							
0606-0709	0606-0762	0603-0396	0602-0317	0602-0375	0602-0425		М10—8×80.88.05	
0606-0711	0606-0764				0602-0426		М10—8×90.88.05	
0606-0713	0606-0766			0602-0376				
0606-0715	0606-0768			0602-0377				
0606-0717	0606-0772	0603-0397	0602-0319	0602-0376	0602-0425		М10—8×80.88.05	
0606-0719	0606-0774				0602-0426		М10—8×90.88.05	
0606-0721	0606-0776				0602-0427		М10—8×100.88.05	
0606-0723	0606-0778			0602-0377				

Продолжение табл. 2

Обозначение пресс-формы-заготовки		Поз. *1* Плита-заготовка для неподвижной обоймы	Поз. *2* Плита-заготовка для подвижной обоймы	Поз. *3* Плита-заготовка для промежуточной плиты	Поз. *4* Плита-заготовка крепления	Поз. *5* Плита-заготовка выталкивателей		Поз. *6* Плита-заготовка опорная	
						исполнения 1	исполнения 2	исполнения 1	исполнения 2
исполнения 1	исполнения 2	ГОСТ 22065—76			ГОСТ 22066—76	ГОСТ 22067—76	ГОСТ 22068—76	ГОСТ 22069—76	ГОСТ 22070—76
		Кол. 1	Кол. 1	Кол. 1	Кол. 2	Кол. 1	Кол. 1	Кол. 1	Кол. 1
		Обозначения							
0606-0725	0606-0782	0600-0182	0600-0182	0600-0182	0602-0258	0603-0268	0603-0298	0603-0328	0603-0358
0606-0727	0606-0784		0600-0183						
0606-0729	0606-0786		0600-0184						
0606-0731	0606-0788		0600-0185						
0606-0733	0606-0792	0600-0183	0600-0182						
0606-0735	0606-0794		0600-0183						
0606-0737	0606-0796		0600-0184						
0606-0739	0606-0798		0600-0185						
0606-0741	0606-0802	0600-0184	0600-0182						
0606-0743	0606-0804		0600-0183						
0606-0745	0606-0806		0600-0184						
0606-0747	0606-0808		0600-0185						
0606-0749	0606-0812	0600-0185	0600-0182						
0606-0751	0606-0814		0600-0183						
0606-0753	0606-0816		0600-0184						
0606-0755	0606-0818		0600-0185						

Продолжение табл. 2

Обозначение пресс-формы-заготовки		Поз. 7 Стойка ГОСТ 22071—76 Кол. 2	Поз 8 Колонка ГОСТ 22072—76 Кол. 4	Поз. 9 Втулка ГОСТ 22073—76 Кол 4	Поз. 10 Втулка ГОСТ 22075—76 Кол. 4	Поз 11 Шайба ГОСТ 22076—76 Кол. 8	Поз. 12 Винт ГОСТ 11738—84 Кол. 4	Поз. 13 Винт ГОСТ 11738—84 Кол. 4
исполнения 1	исполнения 2	Обозначения						
0606-0725	0606-0782	0603-0394	0602-0314	0602-0374	0602-0424	0602-0352	М10—8×70.88.05	М10—8×25.88.05
0606-0727	0606-0784			0602-0373	0602-0426		М10—8×90.88.05	
0606-0729	0606-0786				0602-0427		М10—8×100.88.05	
0606-0731	0606-0788			0602-0374				
0606-0733	0606-0792	0603-0395	0602-0315		0602-0425		М10—8×80.88.05	
0606-0735	0606-0794			0602-0375				
0606-0737	0606-0796			0602-0374	0602-0427		М10—8×100.88.05	
0606-0739	0606-0798			0602-0375				
0606-0741	0606-0802	0603-0396	0602-0317	0602-0375	0602-0425		М10—8×80.88.05	
0606-0743	0606-0804							
0606-0745	0606-0806			0602-0376	0602-0426		М10—8×90.88.05	
0606-0747	0606-0808			0602-0377				
0606-0749	0606 0812	0603-0397	0602-0319	0602-0376	0602-0425		М10—8×80.88.05	
0606-0751	0606-0814				0602-0426		М10—8×90.88.05	
0606-0753	0606-0816				0602-0427		М10—8×100.88.05	
0606-0755	0606-0818			0602-0377				

Продолжение табл. 2

Обозначение пресс-формы заготовки		Поз. 1 Плита-заготовка для неподвижной обоймы	Поз. 2 Плита-заготовка для подвижной обоймы	Поз. 3 Плита-заготовка для промежуточной плиты	Поз. 4 Плита-заготовка крепления	Поз. 5 Плита-заготовка выталкивателей		Поз. 6 Плита-заготовка опорная	
		ГОСТ 22065—76			ГОСТ 22066—76	исполнения 1	исполнения 2	исполнения 1	исполнения 2
исполнения 1	исполнения 2	Кол. 1	Кол. 1	Кол. 1	Кол. 2	ГОСТ 22067—76 Кол. 1	ГОСТ 22068—76 Кол. 1	ГОСТ 22069—76 Кол. 1	ГОСТ 22070—76 Кол. 1
		Обозначения							
0606-0757	0606-0822	0600-0186	0600-0186	0600-0186	0602-0259	0603-0269	0603-0299	0603-0329	0603-0359
0606-0759	0606-0824		0600-0187						
0606-0761	0606-0826		0600-0188						
0606-0763	0606-0828		0600-0189						
0606-0765	0606-0832	0600-0187	0600-0186						
0606-0767	0606-0834		0600-0187						
0606-0769	0606-0836		0600-0188						
0606-0771	0606-0838		0600-0189						
0606-0773	0606-0842	0600-0188	0600-0186						
0606-0775	0606-0844		0600-0187						
0606-0777	0606-0846		0600-0188						
0606-0779	0606-0848		0600-0189						
0606-0781	0606-0852	0600-0189	0600-0186						
0606-0783	0606-0854		0600-0187						
0606-0785	0606-0856		0600-0188						
0606-0787	0606-0858		0600-0189						

Продолжение табл. 2

Обозначение пресс-формы-заготовки		Поз. 7 Стойка ГОСТ 22071—76 Кол. 2	Поз 8 Колонка ГОСТ 22072—76 Кол. 4	Поз. 9 Втулка ГОСТ 22073—76 Кол. 4	Поз. 10 Втулка ГОСТ 22075—76 Кол. 4	Поз. 11 Шайба ГОСТ 22076—76 Кол. 8	Поз. 12 Винт ГОСТ 11738—84 Кол. 4	Поз. 13 Винт ГОСТ 11738—84 Кол. 4
исполнения 1	исполнения 2	Обозначения						
0606-0757	0606-0822	0603-0398	0602-0323	0602-0381	0602-0428	0602-0353	М12—8×70.88.05	М12—8×25.88.05
0606-0759	0606-0824			0602-0379	0602-0431		М12—8×90.88.05	
0606-0761	0606-0826				0602-0432		М12—8×100.88.05	
0606-0763	0606-0828				0602-0433		М12—8×110.88.05	
0606-0765	0606-0832	0603-0399	0602-0324	0602-0381	0602-0429		М12—8×80.88.05	
0606-0767	0606-0834			0602-0382				
0606-0769	0606-0836			0602-0381	0602-0432		М12—8×100.88.05	
0606-0771	0606-0838				0602-0433		М12—8×110.88.05	
0606-0773	0606-0842	0603-0401	0602-0325	0602-0382	0602-0429		М12—8×80.88.05	
0606-0775	0606-0844				0602-0431		М12—8×90.88.05	
0606-0777	0606-0846			0602-0383				
0606-0779	0606-0848			0602-0382	0602-0433		М12—8×110.88.05	
0606-0781	0606-0852	0603-0402	0602-0327	0602-0383	0602-0429		М12—8×80.88.05	
0606-0783	0606-0854				0602-0431		М12—8×90.88.05	
0606-0785	0606-0856				0602-0432		М12—8×100.88.95	
0606-0787	0606-0858			0602-0384				

Продолжение табл. 2

Обозначение пресс-формы-заготовки		Поз *1* Плита-заготовка для неподвижной обоймы	Поз. *2* Плита-заготовка для подвижной обоймы	Поз. *3* Плита-заготовка для промежуточной плиты	Поз *4* Плита-заготовка крепления	Поз. *5* Плита-заготовка выталкивателей		Поз. *6* Плита-заготовка опорная	
						исполнения 1	исполнения 2	исполнения 1	исполнения 2
		ГОСТ 22065—76			ГОСТ 22066—76 Кол. 2	ГОСТ 22067—76 Кол 1	ГОСТ 22068—76 Кол 1	ГОСТ 22069—76 Кол 1	ГОСТ 22070—76 Кол. 1
исполнения 1	исполнения 2	Кол. 1	Кол. 1	Кол. 1					
		Обозначения							
0606-0789	0606-0862	0600-0191	0600-0191	0600-0191	0602-0261	0603-0271	0603-0301	0603-0331	0603-0361
0606-0791	0606-0864		0600-0192						
0606-0793	0606-0866		0600-0193						
0606-0795	0606-0868		0600-0194						
0606-0797	0606-0872	0600-0192	0600-0191						
0606-0799	0606-0874		0600-0192						
0606-0801	0606-0876		0600-0193						
0606-0803	0606-0878		0600-0194						
0606-0805	0606-0882	0600-0193	0600-0191						
0606-0807	0606-0884		0600-0192						
0606-0809	0606-0886		0600-0193						
0606-0811	0606-0888		0600-0194						
0606-0813	0606-0892	0600-0194	0600-0191						
0606-0815	0606-0894		0600-0192						
0606-0817	0606-0896		0600-0193						
0606-0819	0606-0898		0600-0194						

Продолжение табл. 2

Обозначение пресс-формы-заготовки		Поз. 7 Стойка ГОСТ 22071—76 Кол. 2	Поз. 8 Колонка ГОСТ 22072—76 Кол. 4	Поз. 9 Втулка ГОСТ 22073—76 Кол. 4	Поз. 10 Втулка ГОСТ 22075—76 Кол. 4	Поз. 11 Шайба ГОСТ 22076—76 Кол. 8	Поз. 12 Винт ГОСТ 11738—84 Кол. 4	Поз. 13 Винт ГОСТ 11738—84 Кол. 4
исполнения 1	исполнения 2	Обозначения						
0606-0789	0606-0862	0603-0398	0602-0323	0602-0381	0602-0428	0602-0353	М12—8×70.88.05	М12—8×25.88.05
0606-0791	0606-0864			0602-0379	0602-0431		М12—8×90.88.05	
0606-0793	0606-0866				0602-0432		М12—8×100.88.05	
0606-0795	0606-0868				0602-0433		М12—8×110.88.05	
0606-0797	0606-0872	0603-0399	0602-0324	0602-0381	0602-0429		М12—8×80.88.05	
0606-0799	0606-0874			0602-0382				
0606-0801	0606-0876			0602-0381	0602-0432		М12—8×100.88.05	
0606-0803	0606-0878				0602-0433		М12—8×110.88.05	
0606-0805	0606-0882	0603-0401	0602-0325	0602-0382	0602-0429		М12—8×80.88.05	
0606-0807	0606-0884				0602-0431		М12—8×90.88.05	
0606-0809	0606-0886			0602-0383				
0606-0811	0606-0888			0602-0382	0602-0433		М12—8×110.88.05	
0606-0813	0606-0892	0603-0402	0602-0327	0602-0383	0602-0429		М12—8×80.88.05	
0606-0815	0606-0894				0602-0431		М12—8×90.88.05	
0606-0817	0606-0896				0602-0432		М12—8×100.88.95	
0606-0819	0606-0898			0602-0384				

Продолжение табл. 2

Обозначение пресс-формы-заготовки		Поз *1* Плита-заготовка для неподвижной обоймы	Поз. *2* Плита-заготовка для подвижной обоймы	Поз. *3* Плита-заготовка для промежуточной плиты	Поз. *4* Плита-заготовка крепления	Поз. *5* Плита-заготовка выталкивателей		Поз. *6* Плита-заготовка опорная	
						исполнения 1	исполнения 2	исполнения 1	исполнения 2
		ГОСТ 22065—76			ГОСТ 22066—76 Кол. 2	ГОСТ 22067—76 Кол 1	ГОСТ 22068—76 Кол 1	ГОСТ 22069—76 Кол. 1	ГОСТ 22070—76 Кол. 1
исполнения 1	исполнения 2	Кол. 1	Кол. 1	Кол. 1					
		Обозначения							
0606-0821	0606-0902	0600-0195	0600-0195	0600-0196	0602-0262	0603-0272	0603-0302	0603-0332	0603-0362
0606-0823	0606-0904		0600-0196						
0606-0825	0606-0906		0600-0197						
0606-0827	0606-0908		0600-0198						
0606-0829	0606-0912	0600-0196	0600-0195						
0606-0831	0606-0914		0600-0196						
0606-0833	0606-0916		0600-0197						
0606-0835	0606-0918		0600-0198						
0606-0837	0606-0922	0600-0197	0600-0195						
0606-0839	0606-0924		0600-0196						
0606-0841	0606-0926		0600-0197						
0606-0843	0606-0928		0600-0198						
0606-0845	0606-0932	0600-0198	0600-0195						
0606-0847	0606-0934		0600-0196						
0606-0849	0606-0936		0600-0197						
0606-0851	0606-0938		0600-0198						

Продолжение табл. 2

Обозначение пресс-формы-заготовки		Поз. 7 Стойка ГОСТ 22071—76 Кол. 2	Поз. 8 Колонка ГОСТ 22072—76 Кол. 4	Поз. 9 Втулка ГОСТ 22073—76 Кол. 4	Поз. 10 Втулка ГОСТ 22075—76 Кол. 4	Поз. 11 Шайба ГОСТ 22076—76 Кол. 8	Поз. 12 Винт ГОСТ 11738—84 Кол. 4	Поз. 13 Винт ГОСТ 11738—84 Кол. 4
исполнения 1	исполнения 2	Обозначения						
0606-0821	0606-0902	0603-0403	0602-0323	0602-0379	0602-0431	0602-0353	М12—8×90.88.05	М12—8×25.88.05
0606-0823	0606-0904				0602-0432		М12—8×100.88.05	
0606-0825	0606-0906				0602-0433		М12—8×110.88.05	
0606-0827	0606-0908				0602-0434		М12—8×120.88.05	
0606-0829	0606-0912	0603-0404	0602-0324	0602-0382	0602-0429		М12—8×80.88.05	
0606-0831	0606-0914			0602-0381	0602-0432		М12—8×100.88.05	
0606-0833	0606-0916				0602-0433		М12—8×110.88.05	
0606-0835	0606-0918				0602-0434		М12—8×120.88.05	
0606-0837	0606-0922	0603-0405	0602-0325	0602-0382	0602-0431		М12—8×90.88.05	
0606-0839	0606-0924			0602-0383				
0606-0841	0606-0926			0602-0382	0602-0433		М12—8×110.88.05	
0606-0843	0606-0928				0602-0434		М12—8×120.88.05	
0606-0845	0606-0932	0603-0406	0602-0327	0602-0383	0602-0431		М12—8×90.88.05	
0606-0847	0606-0934				0602-0432		М12—8×100.88.05	
0606-0849	0606-0936			0602-0384				
0606-0851	0606-0938			0602-0384	0602-0434		М12—8×120.88.05	

Продолжение табл. 2

Обозначение пресс-формы-заготовки		Поз. *1* Плита-заготовка для неподвижной обоймы	Поз. *2* Плита-заготовка для подвижной обоймы	Поз. *3* Плита-заготовка для промежуточной плиты	Поз *4* Плита-заготовка крепления	Поз. *5* Плита-заготовка выталкивателей		Поз. *6* Плита-заготовка опорная	
						исполнения 1	исполнения 2	исполнения 1	исполнения 2
		ГОСТ 22065—76			ГОСТ 22066—76 Кол. 2	ГОСТ 22067—76 Кол. 1	ГОСТ 22068—76 Кол 1	ГОСТ 22069—76 Кол 1	ГОСТ 22070—76 Кол. 1
исполнения 1	исполнения 2	Кол. 1	Кол. 1	Кол. 1					
		Обозначения							
0606-0853	0606-0942	0600-0199	0600-0199	0600-0201	0602-0263	0603-0273	0603-0303	0603-0333	0603-0363
0606-0855	0606-0944		0600-0201						
0606-0857	0606-0946		0600-0202						
0606-0859	0606-0948		0600-0203						
0606-0861	0606-0952	0600-0201	0600-0199						
0606-0863	0606-0954		0600-0201						
0606-0865	0606-0956		0600-0202						
0606-0867	0606-0958		0600-0203						
0606-0869	0606-0962	0600-0202	0600-0199						
0606-0871	0606-0964		0600-0201						
0606-0873	0606-0966		0600-0202						
0606-0875	0606-0968		0600-0203						
0606-0877	0606-0972	0600-0203	0600-0199						
0606-0879	0606-0974		0600-0201						
0606-0881	0606-0976		0600-0202						
0606-0883	0606-0978		0600-0203						

Продолжение табл. 2

Обозначение пресс-формы-заготовки		Поз. 7 Стойка ГОСТ 22071—76 Кол. 2	Поз. 8 Колонка ГОСТ 22072—76 Кол. 4	Поз. 9 Втулка ГОСТ 22073—76 Кол. 4	Поз. 10 Втулка ГОСТ 22075—76 Кол. 4	Поз. 11 Шайба ГОСТ 22076—76 Кол. 8	Поз. 12 Винт ГОСТ 11738—84 Кол. 4	Поз. 13 Винт ГОСТ 11738—84 Кол. 4
исполнения 1	исполнения 2	Обозначения						
0606-0853	0606-0942	0603-0403	0602-0323	0602-0379	0602-0431	0602-0353	М12—8×90.88.05	М12—8×25.88.05
0606-0855	0606-0944				0602-0432		М12—8×100.88.05	
0606-0857	0606-0946				0602-0433		М12—8×110.88.05	
0606-0859	0606-0948				0602-0434		М12—8×120.88.05	
0606-0861	0606-0952	0603-0404	0602-0324	0602-0382	0602-0429		М12—8×80.88.05	
0606-0863	0606-0954			0602-0381	0602-0432		М12—8×100.88.05	
0606-0865	0606-0956				0602-0433		М12—8×110.88.05	
0606-0867	0606-0958				0602-0434		М12—8×120.88.05	
0606-0869	0606-0962	0603-0405	0602-0325	0602-0382	0602-0431		М12—8×90.88.05	
0606-0871	0606-0964			0602-0383				
0606-0873	0606-0966			0602-0382	0602-0433		М12—8×110.88.05	
0606-0875	0606-0968				0602-0434		М12—8×120.88.05	
0606-0877	0606-0972	0603-0406	0602-0327	0602-0383	0602-0431		М12—8×90.88.05	
0606-0879	0606-0974				0602-0432		М12—8×100.88.05	
0606-0881	0606-0976			0602-0384				
0606-0883	0606-0978			0602-0383	0602-0434		М12—8×120.88.05	

Продолжение табл. 2

Обозначение пресс-формы-заготовки		Поз. *1* Плита-заготовка для неподвижной обоймы	Поз. *2* Плита-заготовка для подвижной обоймы	Поз. *3* Плита-заготовка для промежуточной плиты	Поз *4* Плита-заготовка крепления	Поз. *5* Плита-заготовка выталкивателей		Поз. *6* Плита-заготовка опорная	
						исполнения 1	исполнения 2	исполнения 1	исполнения 2
		ГОСТ 22065—76			ГОСТ 22066—76 Кол. 2	ГОСТ 22067—76 Кол 1	ГОСТ 22068—76 Кол 1	ГОСТ 22069—76 Кол 1	ГОСТ 22070—76 Кол. 1
исполнения 1	исполнения 2	Кол. 1	Кол. 1	Кол. 1					
		Обозначения							
0606-0885	0606-0982	0600-0204	0600-0204	0600-0205	0602-0264	0603-0274	0603-0304	0603-0334	0603-0364
0606-0887	0606-0984		0600-0205						
0606-0889	0606-0986		0600-0206						
0606-0891	0606-0988		0600-0207						
0606-0893	0606-0992	0600-0205	0600-0204						
0606-0895	0606-0994		0600-0205						
0606-0897	0606-0996		0600-0206						
0606-0899	0606-0998		0600-0207						
0606-0901	0606-1002	0600-0206	0600-0204						
0606-0903	0606-1004		0600-0205						
0606-0905	0606-1006		0600-0206						
0606-0907	0606-1008		0600-0207						
0606-0909	0606-1012	0600-0207	0600-0204						
0606-0911	0606-1014		0600-0205						
0606-0913	0606-1016		0600-0206						
0606-0915	0606-1018		0600-0207						

Продолжение табл. 2

Обозначение пресс-формы-заготовки		Поз. 7 Стойка ГОСТ 22071—76 Кол. 2	Поз. 8 Колонка ГОСТ 22072—76 Кол. 4	Поз. 9 Втулка ГОСТ 22073—76 Кол. 4	Поз. 10 Втулка ГОСТ 22075—76 Кол. 4	Поз. 11 Шайба ГОСТ 22076—76 Кол. 8	Поз. 12 Винт ГОСТ 11738—84 Кол. 4	Поз. 13 Винт ГОСТ 11738—84 Кол. 4
исполнения 1	исполнения 2	Обозначения						
0606-0885	0606-0982	0603-0407	0602-0323	0602-0379	0602-0431	0602-0353	М12—8×90.88.05	М12—8×25.88.05
0606-0887	0606-0984				0602-0432		М12—8×100.88.05	
0606-0889	0606-0986				0602-0433		М12—8×110.88.05	
0606-0891	0606-0988				0602-0434		М12—8×120.88.05	
0606-0893	0606-0992	0603-0408	0602-0324	0602-0382	0602-0429		М12—8×80.88.05	
0606-0895	0606-0994			0602-0433	0602-0432		М12—8×100.88.05	
0606-0897	0606-0996				0602-0433		М12—8×110.88.05	
0606-0899	0606-0998				0602-0434		М12—8×120.88.05	
0606-0901	0606-1002	0603-0409	0602-0325	0602-0382	0602-0431		М12—8×90.88.05	
0606-0903	0606-1004			0602-0393				
0606-0905	0606-1006			0602-0382	0602-0433		М12—8×110.88.05	
0606-0907	0606-1008				0602-0434		М12—8×120.88.05	
0606-0909	0606-1012	0603-0411	0602-0327	0602-0383	0602-0431		М12—8×90.88.05	
0606-0911	0606-1014				0602-0432		М12—8×100.88.05	
0606-0913	0606-1016			0602-0384				
0606-0915	0606-1018			0602-0383	0602-0434		М12—8×120.88.05	

Продолжение табл. 2

Обозначение пресс-формы-заготовки		Поз. *1* Плита-заготовка для неподвижной обоймы	Поз. *2* Плита-заготовка для подвижной обоймы	Поз. *3* Плита-заготовка для промежуточной плиты	Поз *4* Плита-заготовка крепления	Поз. *5* Плита-заготовка выталкивателей		Поз. *6* Плита-заготовка опорная	
						исполнения 1	исполнения 2	исполнения 1	исполнения 2
		ГОСТ 22065—76			ГОСТ 22066—76 Кол. 2	ГОСТ 22067—76 Кол. 1	ГОСТ 22068—76 Кол 1	ГОСТ 22069—76 Кол. 1	ГОСТ 22070—76 Кол. 1
исполнения 1	исполнения 2	Кол. 1	Кол. 1	Кол. 1					
		Обозначения							
0606-0917	0606-1022	0600-0208	0600-0208	0600-0209	0602-0265	0603-0275	0603-0305	0603-0335	0603-0365
0606-0919	0606-1024		0600-0209						
0606-0921	0606-1026		0600-0211						
0606-0923	0606-1028		0600-0212						
0606-0925	0606-1032	0600-0209	0600-0208						
0606-0927	0606-1034		0600-0209						
0606-0929	0606-1036		0600-0211						
0606-0931	0606-1038		0600-0212						
0606-0933	0606-1042	0600-0211	0600-0208						
0606-0935	0606-1044		0600-0209						
0606-0937	0606-1046		0600-0211						
0606-0939	0606-1048		0600-0212						
0606-0941	0606-1052	0600-0212	0600-0208						
0606-0943	0606-1054		0600-0209						
0606-0945	0606-1056		0600-0211						
0606-0947	0606-1058		0600-0212						

Продолжение табл. 2

Обозначение пресс-формы-заготовки		Поз. 7 Стойка ГОСТ 22071—76 Кол. 2	Поз. 8 Колонка ГОСТ 22072—76 Кол. 4	Поз. 9 Втулка ГОСТ 22073—76 Кол. 4	Поз. 10 Втулка ГОСТ 22075—76 Кол. 4	Поз. 11 Шайба ГОСТ 22076—76 Кол. 8	Поз. 12 Винт ГОСТ 11738—84 Кол. 4	Поз. 13 Винт ГОСТ 11738—84 Кол. 4
исполнения 1	исполнения 2	Обозначения						
0606-0917	0606-1022	0603-0407	0602-0323	0602-0379	0602-0431	0602-0353	М12—8×90.88.05	М12—8×25.88.05
0606-0919	0606-1024				0602-0432		М12—8×100.88.05	
0606-0921	0606-1026				0602-0433		М12—8×110.88.05	
0606-0923	0606-1028				0602-0434		М12—8×120.88.05	
0606-0925	0606-1032	0603-0408	0602-0324	0602-0382	0602-0429		М12—8×80.88.05	
0606-0927	0606-1034			0602-0381	0602-0432		М12—8×100.88.05	
0606-0929	0606-1036				0602-0433		М12—8×110.88.05	
0606-0931	0606-1038				0602-0434		М12—8×120.88.05	
0606-0933	0606-1042	0603-0409	0602-0325	0602-0382	0602-0431		М12—8×90.88.05	
0606-0935	0606-1044			0602-0383				
0606-0937	0606-1046			0602-0382	0602-0433		М12—8×110.88.05	
0606-0939	0606-1048				0602-0434		М12—8×120.88.05	
0606-0941	0606-1052	0603-0411	0602-0327	0602-0383	0602-0431		М12—8×90.88.05	
0606-0943	0606-1054				0602-0432		М12—8×100.88.05	
0606-0945	0606-1056			0602-0384				
0606-0947	0606-1058			0602-0383	0602-0434		М12—8×120.88.05	

Продолжение табл. 2

Обозначение пресс-формы-заготовки		Поз. *1* Плита-заготовка для неподвижной обоймы	Поз. *2* Плита-заготовка для подвижной обоймы	Поз. *3* Плита-заготовка для промежуточной плиты	Поз. *4* Плита-заготовка крепления	Поз. *5* Плита-заготовка выталкивателей		Поз. *6* Плита-заготовка опорная	
						исполнения 1	исполнения 2	исполнения 1	исполнения 2
исполнения 1	исполнения 2	ГОСТ 22065—76			ГОСТ 22066—76	ГОСТ 22067—76	ГОСТ 22068—76	ГОСТ 22069—76	ГОСТ 22070—76
		Кол. 1	Кол. 1	Кол. 1	Кол. 2	Кол. 1	Кол. 1	Кол. 1	Кол. 1
		Обозначения							
0606-0949	0606-1062	0600-0213	0600-0213	0600-0213	0602-0266	0603-0276	0603-0306	0603-0336	0603-0366
0606-0951	0606-1064		0600-0214						
0606-0953	0606-1066		0600-0215						
0606-0955	0606-1068		0600-0216						
0606-0957	0606-1072	0600-0214	0600-0213						
0606-0959	0606-1074		0600-0214						
0606-0961	0606-1076		0600-0215						
0606-0963	0606-1078		0600-0216						
0606-0965	0606-1082	0600-0215	0600-0213						
0606-0967	0606-1084		0600-0214						
0606-0969	0606-1086		0600-0215						
0606-0971	0606-1088		0600-0216						
0606-0973	0606-1092	0600-0216	0600-0213						
0606-0975	0606-1094		0600-0214						
0606-0977	0606-1096		0600-0215						
0606-0979	0606-1098		0600-0216						

Продолжение табл. 2

Обозначение пресс формы-заготовки		Поз. 7 Стойка ГОСТ 22071—76 Кол. 2	Поз 8 Колонка ГОСТ 22072—76 Кол. 4	Поз 9 Втулка ГОСТ 22073—76 Кол. 4	Поз. 10 Втулка ГОСТ 22075—76 Кол. 4	Поз 11 Шайба ГОСТ 22076—76 Кол. 8	Поз. 12 Винт ГОСТ 11738—84 Кол. 4	Поз. 13 Винт ГОСТ 11738—84 Кол. 4
исполнения 1	исполнения 2	Обозначения						
0606-0949	0606-1062	0603-0412	0602-0331	0602-0386	0602-0436	0602-0354	М16—8×120.88.05	М16—8×35.88.05
0606-0951	0606-1064				0602-0437		М16—8×130.88.05	
0606-0953	0606-1066				0602-0438		М16—8×140.88.05	
0606-0955	0606-1068			0602-0387				
0606-0957	0606-1072	0603-0413	0602-0332		0602-0435		М16—8×110.88.05	
0606-0959	0606-1074			0602-0388				
0606-0961	0606-1076			0602-0387	0602-0437		М16—8×130.88.05	
0606-0963	0606-1078				0602-0439		М16—8×150.88.05	
0606-0965	0606-1082	0603-0414	0602-0333		0602-0436		М16—8×120.88.05	
0606-0967	0606-1084			0602-0388				
0606-0969	0606-1086			0602-0387	0602-0438		М16—8×140.88.05	
0606-0971	0606-1088				0602-0441		М16—8×160.88.05	
0606-0973	0606-1092	0603-0415	0602-0336	0602-0389	0602-0436		М16—8×120.88.05	
0606-0975	0606-1094				0602-0437		М16—8×130.88.05	
0606-0977	0606-1096				0602-0438		М16—8×140.88.05	
0606-0979	0606-1098				0602-0441		М16—8×160.88.05	

Продолжение табл. 2

Обозначение пресс-формы заготовки		Поз. 1 Плита-заготовка для неподвижной обоймы	Поз 2 Плита-заготовка для подвижной обоймы	Поз 3 Плита-заготовка для промежуточной плиты	Поз 4 Плита-заготовка крепления	Поз. 5 Плита-заготовка выталкивателей		Поз 6 Плита-заготовка опорная	
						исполнения 1	исполнения 2	исполнения 1	исполнения 2
		ГОСТ 22065—76			ГОСТ 22066—76	ГОСТ 22067—76	ГОСТ 22068—76	ГОСТ 22069—76	ГОСТ 22070—76
исполнения 1	исполнения 2	Кол. 1	Кол. 1	Кол. 1	Кол. 2	Кол. 1	Кол 1	Кол. 1	Кол 1
		Обозначения							
0606-0981	0606-1102	0600-0217	0600-0217	0600-0217	0602-0267	0603-0277	0603-0307	0603-0337	0603-0367
0606-0983	0606-1104		0600-0218						
0606-0985	0606-1106		0600-0219						
0606-0987	0606-1108		0600-0221						
0606-0989	0606-1112	0600-0218	0600-0217						
0606-0991	0606-1114		0600-0218						
0606-0993	0606-1116		0600-0219						
0606-0995	0606-1118		0600-0221						
0606-0997	0606-1122	0600-0219	0600-0217						
0606-0999	0606-1124		0600-0218						
0606-1001	0606-1126		0600-0219						
0606-1003	0606-1128		0600-0221						
0606-1005	0606-1132	0600-0221	0600-0217						
0606-1007	0606-1134		0600-0218						
0606-1009	0606-1136		0600-0219						
0606-1011	0606-1138		0600-0221						

Продолжение табл. 2

Обозначение пресс-формы-заготовки		Поз. 7 Стойка ГОСТ 22071—76 Кол. 2	Поз. 8 Колонка ГОСТ 22072—76 Кол. 4	Поз. 9 Втулка ГОСТ 22073—76 Кол. 4	Поз. 10 Втулка ГОСТ 22075—76 Кол. 4	Поз. 11 Шайба ГОСТ 22076—76 Кол. 8	Поз. 12 Винт ГОСТ 11738—84 Кол. 4	Поз. 13 Винт ГОСТ 11738—84 Кол. 4
исполнения 1	исполнения 2	Обозначения						
0606-0981	0606-1102	0603-0412	0602-0331	0602-0386	0602-0436	0602-0354	М16—8×120.88.05	М16—8×35.88.05
0606-0983	0606-1104				0602-0437		М16—8×130.88.05	
0606-0985	0606-1106				0602-0438		М16—8×140.88.05	
0606-0987	0606-1108			0602-0387				
0606-0989	0606-1112	0603-0413	0602-0332		0602-0435		М16—8×110.88.05	
0606-0991	0606-1114			0602-0388				
0606-0993	0606-1116				0602-0437		М16—8×130.88.05	
0606-0995	0606-1118			0602-0387	0602-0439		М16—8×150.88.05	
0606-0997	0606-1122	0603-0414	0602-0333		0602-0436		М16—8×120.88.05	
0606-0999	0606-1124			0602-0388				
0606-1001	0606-1126			0602-0387	0602-0438		М16—8×140.88.05	
0606-1003	0606-1128				0602-0441		М16—8×160.88.05	
0606-1005	0606-1132	0603-0415	0602-0336	0602-0389	0602-0436		М16—8×120.88.05	
0606-1007	0606-1134				0602-0437		М16—8×130.88.05	
0606-1009	0606-1136				0602-0438		М16—8×140.88.05	
0606-1011	0606-1138				0602-0441		М16—8×160.88.05	

Продолжение табл. 2

Обозначение пресс-формы-заготовки		Поз. *1* Плита-заготовка для неподвижной обоймы	Поз. *2* Плита-заготовка для подвижной обоймы	Поз. *3* Плита-заготовка для промежуточной плиты	Поз. *4* Плита-заготовка крепления	Поз. *5* Плита-заготовка выталкивателей		Поз *6* Плита-заготовка опорная	
						исполнения 1	исполнения 2	исполнения 1	исполнения 2
		ГОСТ 22065—76			ГОСТ 22066—76 Кол. 2	ГОСТ 22067—76 Кол. 1	ГОСТ 22068—76 Кол. 1	ГОСТ 22069—76 Кол. 1	ГОСТ 22070—76 Кол. 1
исполнения 1	исполнения 2	Кол. 1	Кол. 1	Кол. 1					
		Обозначения							
0606-1013	0606-1142	0600-0222	0600-0222	0600-0223	0602-0268	0603-0278	0603-0308	0603-0338	0603-0368
0606-1015	0606-1144		0600-0223						
0606-1017	0606-1146		0600-0224						
0606-1019	0606-1148		0600-0225						
0606-1021	0606-1152	0600-0223	0600-0222						
0606-1023	0606-1154		0600-0223						
0606-1025	0606-1156		0600-0224						
0606-1027	0606-1158		0600-0225						
0606-1029	0606-1162	0600-0224	0600-0222						
0606-1031	0606-1164		0600-0223						
0606-1033	0606-1166		0600-0224						
0606-1035	0606-1168		0600-0225						
0606-1037	0606 1172	0600-0225	0600-0222						
0606-1039	0606-1174		0600-0223						
0606-1041	0606-1176		0600-0224						
0606-1043	0606-1178		0600-0225						

Продолжение табл. 2

Обозначение пресс-формы-заготовки		Поз. 7 Стойка ГОСТ 22071—76 Кол. 2	Поз. 8 Колонка ГОСТ 22072—76 Кол. 4	Поз. 9 Втулка ГОСТ 22073—76 Кол. 4	Поз. 10 Втулка ГОСТ 22075—76 Кол. 4	Поз. 11 Шайба ГОСТ 22076—76 Кол. 8	Поз. 12 Винт ГОСТ 11738—84 Кол. 4	Поз. 13 Винт ГОСТ 11738—84 Кол. 4
исполнения 1	исполнения 2	Обозначения						
0606-1013	0606-1142	0603-0416	0602-0331	0602-0386	0602-0436	0602-0354	М16—8×130.88.05	М16—8×35.88.05
0606-1015	0606-1144				0602-0437		М16—8×140.88.05	
0606-1017	0606-1146				0602-0438		М16—8×150.88.05	
0606-1019	0606-1148			0602-0387	0602-0439			
0606-1021	0606-1152	0603-0417	0602-0332	0602-0388	0602-0435		М16—8×110.88.05	
0606-1023	0606-1154			0602-0387	0602-0437		М16—8×130.88.05	
0606-1025	0606-1156				0602-0438		М16—8×140.88.05	
0606-1027	0606-1158				0602-0441		М16—8×160.88.05	
0606-1029	0606-1162	0603-0418	0602-0333	0602-0388	0602-0436		М16—8×120.88.05	
0606-1031	0606-1164			0602-0389				
0606-1033	0606-1166			0602-0387	0602-0439		М16—8×150.88.05	
0606-1035	0606-1168			0602-0388	0602-0441		М16—8×160.88.05	
0606-1037	0606-1172	0603-0419	0602-0336	0602-0389	0602-0437		М16—8×130.88.05	
0606-1039	0606-1174			0602-0391				
0606-1041	0606-1176				0602-0438		М16—8×140.88.05	
0606-1043	0606-1178				0602-0441		М16—8×160.88.05	

Продолжение табл. 2

Обозначение пресс-формы-заготовки		Поз. *1* Плита-заготовка для неподвижной обоймы	Поз. *2* Плита-заготовка для подвижной обоймы	Поз. *3* Плита-заготовка для промежуточной плиты	Поз. *4* Плита-заготовка крепления	Поз. *5* Плита-заготовка выталкивателей		Поз. *6* Плита-заготовка опорная	
						исполнения 1	исполнения 2	исполнения 1	исполнения 2
		ГОСТ 22065—76			ГОСТ 22066—76 Кол. 2	ГОСТ 22067—76 Кол. 1	ГОСТ 22068—76 Кол. 1	ГОСТ 22069—76 Кол. 1	ГОСТ 22070—76 Кол. 1
исполнения 1	исполнения 2	Кол. 1	Кол. 1	Кол. 1					
		Обозначения							
0606-1045	0606-1182	0600-0226	0600-0226	0600-0227	0602-0269	0603-0279	0603-0309	0603-0339	0603-0369
0606-1047	0606-1184		0600-0227						
0606-1049	0606-1186		0600-0228						
0606-1051	0606-1188		0600-0229						
0606-1053	0606-1192	0600-0227	0600-0226						
0606-1055	0606-1194		0600-0227						
0606-1057	0606-1196		0600-0228						
0606-1059	0606-1198		0600-0229						
0606-1061	0606-1202	0600-0228	0600-0226						
0606-1063	0606-1204		0600-0227						
0606-1065	0606-1206		0600-0228						
0606-1067	0606-1208		0600-0229						
0606-1069	0606-1212	0600-0229	0600-0226						
0606-1071	0606-1214		0600-0227						
0606-1073	0606-1216		0600-0228						
0606-1075	0606-1218		0600-0229						

Продолжение табл. 2

Обозначение пресс-формы-заготовки		Поз. 7 Стойка ГОСТ 22071—76 Кол. 2	Поз. 8 Колонка ГОСТ 22072—76 Кол. 4	Поз. 9 Втулка ГОСТ 22073—76 Кол. 4	Поз. 10 Втулка ГОСТ 22075—76 Кол. 4	Поз. 11 Шайба ГОСТ 22076—76 Кол. 8	Поз. 12 Винт ГОСТ 11738—84 Кол. 4	Поз. 13 Винт ГОСТ 11738—84 Кол. 4
исполнения 1	исполнения 2	Обозначения						
0606-1045	0606-1182	0603-0416	0602-0331	0602-0386	0602-0436	0602-0354	М16—8×130.88.05	М16—8×35.88.05
0606-1047	0606-1184				0602-0437		М16—8×140.88.05	
0606-1049	0606-1186				0602-0438		М16—8×150.88.05	
0606-1051	0606-1188			0602-0387	0602-0439			
0606-1053	0606-1192	0603-0417	0602-0332	0602-0388	0602-0435		М16—8×110.88.05	
0606-1055	0606-1194			0602-0387	0602-0437		М16—8×130.88.05	
0606-1057	0606-1196				0602-0438		М16—8×140.88.05	
0606-1059	0606-1198				0602-0441		М16—8×160.88.05	
0606-1061	0606-1202	0603-0418	0602-0333	0602-0388	0602-0436		М16—8×120.88.05	
0606-1063	0606-1204			0602-0389				
0606-1065	0606-1206			0602-0387	0602-0439		М16—8×150.88.05	
0606-1067	0606-1208			0602-0388	0602-0441		М16—8×160.88.05	
0606-1069	0606-1212	0603-0419	0602-0336	0602-0389	0602-0437		М16—8×130.88.05	
0606-1071	0606-1214			0602-0391				
0606-1073	0606-1216				0602-0438		М16—8×140.88.05	
0606-1075	0606-1218				0602-0441		М16—8×160.88.05	

Продолжение табл. 2

Обозначение пресс-формы-заготовки		Поз. *1* Плита-заготовка для неподвижной обоймы	Поз. *2* Плита-заготовка для подвижной обоймы	Поз. *3* Плита-заготовка для промежуточной плиты	Поз. *4* Плита-заготовка крепления	Поз. *5* Плита-заготовка выталкивателей		Поз. *6* Плита-заготовка опорная	
						исполнения 1	исполнения 2	исполнения 1	исполнения 2
		ГОСТ 22065—76			ГОСТ 22066—76	ГОСТ 22067—76	ГОСТ 22068—76	ГОСТ 22069—76	ГОСТ 22070—76
исполнения 1	исполнения 2	Кол. 1	Кол. 1	Кол. 1	Кол. 2	Кол. 1	Кол. 1	Кол. 1	Кол. 1
		Обозначения							
0606-1077	0606-1222	0600-0231	0600-0231	0600-0232	0602-0271	0603-0281	0603-0311	0603-0341	0603-0371
0606-1079	0606-1224		0600-0232						
0606-1081	0606-1226		0600-0233						
0606-1083	0606-1228		0600-0234						
0606-1085	0606-1232	0600-0232	0600-0231						
0606-1087	0606-1234		0600-0232						
0606-1089	0606-1236		0600-0233						
0606-1091	0606-1238		0600-0234						
0606-1093	0606-1242	0600-0233	0600-0231						
0606-1095	0606-1244		0600-0232						
0606-1097	0606-1246		0600-0233						
0606-1099	0606-1248		0600-0234						
0606-1101	0606-1252	0600-0234	0600-0231						
0606-1103	0606-1254		0600-0232						
0606-1105	0606-1256		0600-0233						
0606-1107	0606-1258		0600-0234						

Продолжение табл. 2

Обозначение пресс-формы-заготовки		Поз. 7 Стойка ГОСТ 22071—76 Кол. 2	Поз. 8 Колонка ГОСТ 22072—76 Кол. 4	Поз. 9 Втулка ГОСТ 22073—76 Кол. 4	Поз. 10 Втулка ГОСТ 22075—76 Кол. 4	Поз. 11 Шайба ГОСТ 22076—76 Кол. 8	Поз. 12 Винт ГОСТ 11738—84 Кол. 4	Поз. 13 Винт ГОСТ 11738—84 Кол. 4
исполнения 1	исполнения 2	Обозначения						
0606-1077	0606-1222	0603-0421	0602-0342	0602-0393	0602-0443	0602-0355	M20—8×130.88.05	M20—8×30.88.05
0606-1079	0606-1224				0602-0444		M20—8×140.88.05	
0606-1081	0606-1226				0602-0445		M20—8×150.88.05	
0606-1083	0606-1228			0602-0394	0602-0446		M20—8×160.88.05	
0606-1085	0606-1232	0603-0422	0602-0343	0602-0395	0602-0442		M20—8×120.88.05	
0606-1087	0606-1234			0602-0394	0602-0444		M20—8×140.88.05	
0606-1089	0606-1236				0602-0445		M20—8×150.88.05	
0606-1091	0606-1238				0602-0447		M20—8×170.88.05	
0606-1093	0606-1242	0603-0423	0602-0344	0602-0395	0602-0443		M20—8×130.88.05	
0606-1095	0606-1244			0602-0396	0602-0442		M20—8×120.88.05	
0606-1097	0606-1246			0602-0395	0602-0445		M20—8×150.88.05	
0606-1099	0606-1248				0602-0447		M20—8×170.88.05	
0606-1101	0606-1252	0603-0424	0602-0347	0602-0396	0602-0443		M20—8×130.88.05	
0606-1103	0606-1254				0602-0444		M20—8×140.88.05	
0606-1105	0606-1256				0602-0445		M20—8×150.88.05	
0606-1107	0606-1258				0602-0447		M20—8×170.88.05	

Продолжение табл. 2

Обозначение пресс-формы-заготовки		Поз. *1* Плита-заготовка для неподвижной обоймы	Поз. *2* Плита-заготовка для подвижной обоймы	Поз. *3* Плита-заготовка для промежуточной обоймы	Поз. *4* Плита-заготовка крепления	Поз. *5* Плита-заготовка выталкивателей		Поз. *6* Плита-заготовка опорная	
						исполнения 1	исполнения 2	исполнения 1	исполнения 2
исполнения 1	исполнения 2	ГОСТ 22065—76			ГОСТ 22066—76	ГОСТ 22067—76	ГОСТ 22068—76	ГОСТ 22069—76	ГОСТ 22070—76
		Кол 1	Кол 1	Кол. 1	Кол. 2	Кол 1	Кол 1	Кол. 1	Кол 1
		Обозначения							
0606-1109	0606-1262	0600-0235	0600-0235	0600-0236	0602-0272	0603-0282	0603-0312	0603-0342	0603-0372
0606-1111	0606-1264		0600-0236						
0606-1113	0606-1266		0600-0237						
0606-1115	0606-1268		0600-0238						
0606-1117	0606-1272	0600-0236	0600-0235						
0606-1119	0606-1274		0600-0236						
0606-1121	0606-1276		0600-0237						
0606-1123	0606-1278		0600-0238						
0606-1125	0606-1282	0600-0237	0600-0235						
0606-1127	0606-1284		0600-0236						
0606-1129	0606-1286		0600-0237						
0606-1131	0606-1288		0600-0238						
0606-1133	0606-1292	0600-0238	0600-0235						
0606-1135	0606-1294		0600-0236						
0606-1137	0606-1296		0600-0237						
0606-1139	0606-1298		0600-0238						

Продолжение табл. 2

Обозначение пресс-формы-заготовки		Поз. 7 Стойка ГОСТ 22071—76 Кол. 2	Поз. 8 Колонка ГОСТ 22072—76 Кол. 4	Поз. 9 Втулка ГОСТ 22073—76 Кол. 4	Поз. 10 Втулка ГОСТ 22075—76 Кол. 4	Поз. 11 Шайба ГОСТ 22076—76 Кол. 8	Поз. 12 Винт ГОСТ 11738—84 Кол. 4	Поз. 13 Винт ГОСТ 11738—84 Кол. 4
исполнения 1	исполнения 2	Обозначения						
0606-1109	0606-1262	0603-0421	0602-0342	0602-0393	0602-0443	0602-0355	М20—8×130.88.05	М20—8×30.88.05
0606-1111	0606-1264				0602-0444		М20—8×140.88.05	
0606-1113	0606-1266				0602-0445		М20—8×150.88.05	
0606-1115	0606-1268			0602-0394	0602-0446		М20—8×160.88.05	
0606-1117	0606-1272	0603-0422	0602-0343	0602-0395	0602-0442		М20—8×120.88.05	
0606-1119	0606-1274			0602-0394	0602-0444		М20—8×140.88.05	
0606-1121	0606-1276				0602-0445		М20—8×150.88.05	
0606-1123	0606-1278				0602-0447		М20—8×170.88.05	
0606-1125	0606-1282	0603-0423	0602-0344	0602-0395	0602-0443		М20—8×130.88.05	
0606-1127	0606-1284			0602-0396	0602-0442		М20—8×120.88.05	
0606-1129	0606-1286			0602-0395	0602-0445		М20—8×150.88.05	
0606-1131	0606-1288				0602-0447		М20—8×170.88.05	
0606-1133	0606-1292	0603-0424	0602-0347	0602-0396	0602-0443		М20—8×130.88.05	
0606-1135	0606-1294				0602-0444		М20—8×140.88.05	
0606-1137	0606-1296				0602-0445		М20—8×150.88.05	
0606-1139	0606-1298				0602-0447		М20—8×170.88.05	

Продолжение табл. 2

Обозначение пресс-формы-заготовки		Поз 1 Плита-заготовка для неподвижной обоймы	Поз. 2 Плита-заготовка для подвижной обоймы	Поз. 3 Плита-заготовка для промежуточной плиты	Поз. 4 Плита-заготовка крепления	Поз. 5 Плита-заготовка выталкивателей		Поз 6 Плита-заготовка опорная	
		ГОСТ 22065—76			ГОСТ 22066—76 Кол. 2	исполнения 1	исполнения 2	исполнения 1	исполнения 2
исполнения 1	исполнения 2	Кол. 1	Кол. 1	Кол 1		ГОСТ 22067—76 Кол. 1	ГОСТ 22068—76 Кол 1	ГОСТ 22069—76 Кол. 1	ГОСТ 22070—76 Кол. 1
Обозначения									
0606-1141	0606-1302	0600-0239	0600-0239	0600-0241	0602-0273	0603-0283	0603-0313	0603-0343	0603-0373
0606-1143	0606-1304		0600-0241						
0606-1145	0606-1306		0600-0242						
0606-1147	0606-1308		0600-0243						
0606-1149	0606-1312	0600-0241	0600-0239						
0606-1151	0606-1314		0600-0241						
0606-1153	0606-1316		0600-0242						
0606-1155	0606-1318		0600-0243						
0606-1157	0606-1322	0600 0242	0600-0239						
0606-1159	0606-1324		0600-0241						
0606-1161	0606-1326		0600-0242						
0606-1163	0606-1328		0600-0243						
0606-1165	0606-1332	0600-0243	0600-0239						
0606-1167	0606-1334		0600-0241						
0606-1169	0606-1336		0600-0242						
0606-1171	0606-1338		0600-0243						

Продолжение табл. 2

Обозначение пресс формы-заготовки		Поз. 7 Стойка ГОСТ 22071—76 Кол. 2	Поз. 8 Колонка ГОСТ 22072—76 Кол. 4	Поз. 9 Втулка ГОСТ 22073—76 Кол. 4	Поз. 10 Втулка ГОСТ 22075—76 Кол. 4	Поз. 11 Шайба ГОСТ 22076—76 Кол. 8	Поз. 12 Винт ГОСТ 11738—84 Кол. 4	Поз. 13 Винт ГОСТ 11738—84 Кол. 4
исполнения 1	исполнения 2	Обозначения						
0606-1141	0606-1302	0603-0425	0602-0342	0602-0393	0602-0443	0602-0355	М20—8×130.88.05	М20—8×30.88.05
0606-1143	0606-1304				0602-0444		М20—8×140.88.05	
0606-1145	0606-1306				0602-0445		М20—8×150.88.05	
0606-1147	0606-1308			0602-0394	0602-0446		М20—8×160.88.05	
0606-1149	0606-1312	0603-0426	0602-0343	0602-0395	0602-0442		М20—8×120.88.05	
0606-1151	0606-1314			0602-0394	0602-0444		М20—8×140.88.05	
0606-1153	0606-1316				0602-0445		М20—8×150.88.05	
0606-1155	0606-1318				0602-0447		М20—8×170.88.05	
0606-1157	0606-1322	0603-0427	0602-0344	0602-0395	0602-0443		М20—8×130.88.05	
0606-1159	0606-1324			0602-0396	0602-0442		М20—8×120.88.05	
0606-1161	0606-1326			0602-0395	0602-0445		М20—8×150.88.05	
0606-1163	0606-1328				0602-0447		М20—8×170.88.05	
0606-1165	0606-1332	0603-0428	0602-0347	0602-0396	0602-0443		М20—8×130.88.05	
0606-1167	0606-1334				0602-0444		М20—8×140.88.05	
0606-1169	0606-1336				0602-0445		М20—8×150.88.05	
0606-1171	0606-1338				0602-0447		М20—8×170.88.05	

Продолжение табл. 2

Обозначение пресс-формы-заготовки		Поз. 1 Плита-заготовка для неподвижной обоймы	Поз. 2 Плита-заготовка для подвижной обоймы	Поз. 3 Плита-заготовка для промежуточной обоймы	Поз. 4 Плита-заготовка крепления	Поз. 5 Плита-заготовка выталкивателей		Поз. 6 Плита-заготовка опорная	
		ГОСТ 22065—76			ГОСТ 22066—76	исполнения 1	исполнения 2	исполнения 1	исполнения 2
исполнения 1	исполнения 2	Кол. 1	Кол. 1	Кол. 1	Кол. 2	ГОСТ 22067—76 Кол. 1	ГОСТ 22068—76 Кол. 1	ГОСТ 22069—76 Кол. 1	ГОСТ 22070—76 Кол. 1
		Обозначения							
0606-1173	0606-1342	0600-0244	0600-0244	0600-0245	0602-0274	0603-0284	0603-0314	0603-0344	0603-0374
0606-1175	0606-1344		0600-0245						
0606-1177	0606-1346		0600-0246						
0606-1179	0606-1348		0600-0247						
0606-1181	0606-1352	0600-0245	0600-0244						
0606-1183	0606-1354		0600-0245						
0606-1185	0606-1356		0600-0246						
0606-1187	0606-1358		0600-0247						
0606-1189	0606-1362	0600-0246	0600-0244						
0606-1191	0606-1364		0600-0245						
0606-1193	0606-1366		0600-0246						
0606-1195	0606-1368		0600-0247						
0606-1197	0606-1372	0600-0247	0600-0244						
0606-1199	0606-1374		0600-0245						
0606-1201	0606-1376		0600-0246						
0606-1203	0606-1378		0600-0247						

Продолжение табл. 2

Обозначение пресс-формы-заготовки		Поз. 7 Стойка ГОСТ 22071—76 Кол. 2	Поз. 8 Колонка ГОСТ 22072—76 Кол. 4	Поз. 9 Втулка ГОСТ 22073—76 Кол. 4	Поз. 10 Втулка ГОСТ 22075—76 Кол. 4	Поз. 11 Шайба ГОСТ 22076—76 Кол. 8	Поз. 12 Винт ГОСТ 11738—84 Кол. 4	Поз. 13 Винт ГОСТ 11738—84 Кол. 4
исполнения 1	исполнения 2	Обозначения						
0606-1173	0606-1342	0603-0425	0602-0342	0602-0393	0602-0443	0602-0355	M20—8×130.88.05	M20—8×30.88.05
0606-1175	0606-1344				0602-0444		M20—8×140.88.05	
0606-1177	0606-1346				0602-0445		M20—8×150.88.05	
0606-1179	0606-1348			0602-0394	0602-0446		M20—8×160.88.05	
0606-1181	0606-1352	0603-0426	0602-0343	0602-0395	0602-0442		M20—8×120.88.05	
0606-1183	0606-1354			0602-0394	0602-0444		M20—8×140.88.05	
0606-1185	0606-1356				0602-0445		M20—8×150.88.05	
0606-1187	0606-1358				0602-0447		M20—8×170.88.05	
0606-1189	0606-1362	0603-0427	0602-0344	0602-0395	0602-0443		M20—8×130.88.05	
0606-1191	0606-1364			0602-0396	0602-0442		M20—8×120.88.05	
0606-1193	0606-1366			0602-0395	0602-0445		M20—8×150.88.05	
0606-1195	0606-1368				0602-0447		M20—8×170.88.05	
0606-1197	0606-1372	0603-0428	0602-0347	0602-0396	0602-0443		M20—8×130.88.05	
0606-1199	0606-1374				0602-0444		M20—8×140.88.05	
0606-1201	0606-1376				0602-0445		M20—8×150.88.05	
0606-1203	0606-1378				0602-0447		M20—8×170.88.05	

(Измененная редакция, Изм. № 1, 2).

2. Технические условия — по ГОСТ 22082—76.

3. Маркировать: обозначение пресс-формы-заготовки и товарный знак предприятия-изготовителя,

gost.e-ecolog.ru