УДК 621.744.33-216.8:006.354 Группа Г21

ГОСУДАРСТВЕННЫЙ СТАНДАРТ СОЮЗА ССР

ПЛИТЫ ПОДОПОЧНЫЕ ЧУГУННЫЕ ДЛЯ ОПОК РАЗМЕРАМИ В СВЕТУ: ДЛИНОЙ от 1600 до 2000 мм, ШИРИНОЙ от 1200 до 1600 мм

Конструкция и размеры

Cast iron bottom boards for moulding boxes having inside dimensions: length from 1600 to 2000 mm, width from 1200 to 1600 mm. Construction and dimensions.

ГОСТ 20383—74*

Взамен МН 1541—61

Постановлением Государственного комитета стандартов Совета Министров СССР от 24 декабря 1974 г. № 2781 срок введения установлен

с 01.07 1976 г.

Проверен в 1980 г.

Несоблюдение стандарта преследуется по закону

1. Конструкция и размеры подопочных плит должны соответствовать указанным на чертеже и в таблице.

Издание официальное ★

Перепечатка воспрещена

* *Переиздание апрель 1982 г. с Изменением № 1, утвержденным в феврале 1981 г. (ИУС № 4 — 1981 г.).*

gost.e-ecolog.ru

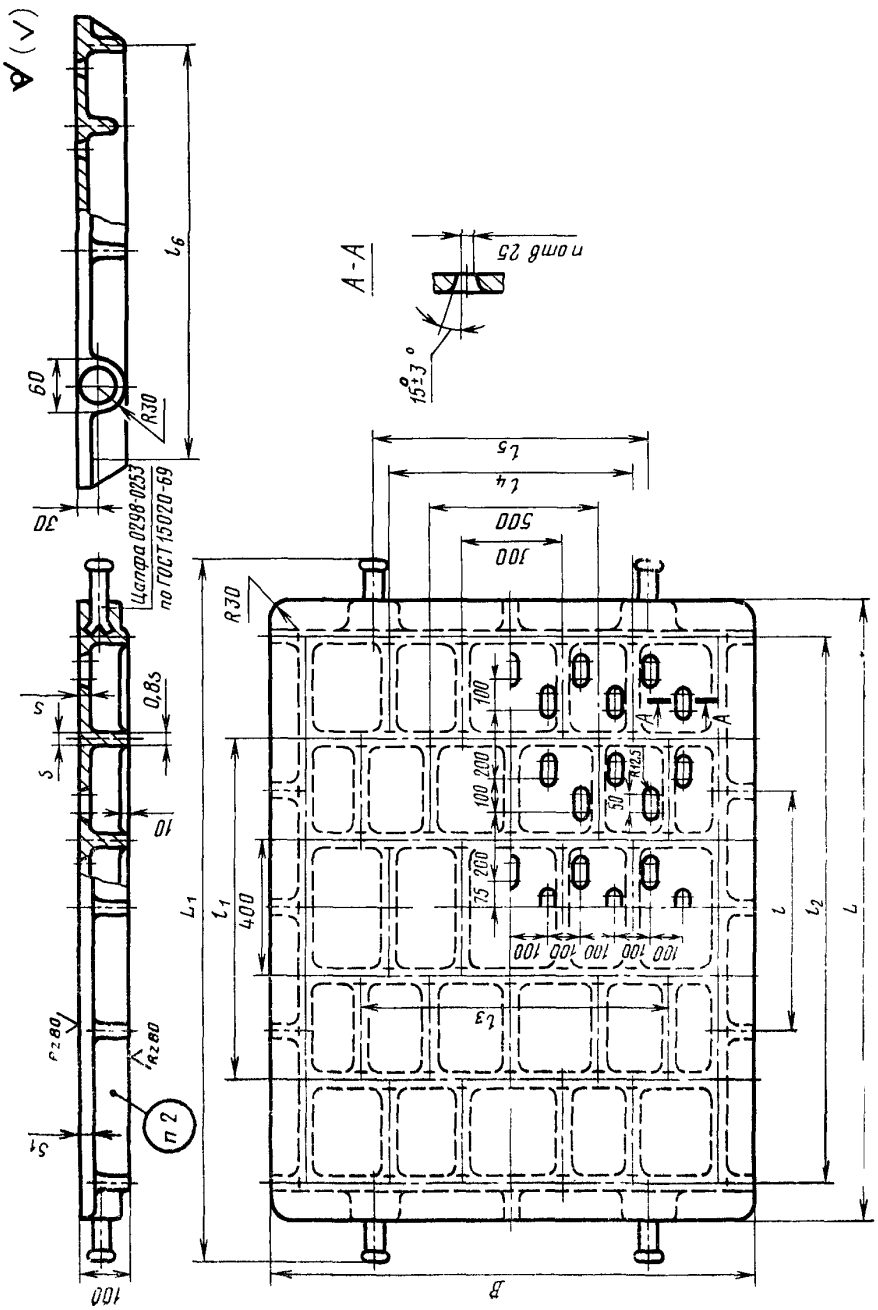
A-A
n отв 25
15°±3°
Цапфа 0298-0253
по ГОСТ 15020-69
R30
60
30
0,8s
10
100
400
500
100
200
75
50
R12,5
R280
n 2
B
L
L1
L2
L3
L4
L5
L6
l
l1
l2
l3
s
s1

Размеры в мм

Обозначения подопочных плит	Применяемость	Размеры опок в свету	L	B	L_1	l	l_1	l_2
0296-0154		1600×1200	1800	1400	1920	710	1000	1600
0296-0158		2000×1600	2240	1850	2360	800	1080	2000

Продолжение

Обозначения подопочных плит	l_3	l_4	l_5	l_6	s	s_1	Количество отверстий n	Масса, кг
0296-0154	—	710	800	1220	18	25	58	512
0296-0158	1100	900	1000	1600	20	30	96	852

Пример условного обозначения подопочной плиты размером $L=1800$ мм:

Плита подопочная 0296-0154 ГОСТ 20383—74

(Измененная редакция, Изм. № 1).

2. Маркировать: обозначение подопочной плиты и товарный знак предприятия-изготовителя.

3. Технические условия — по ГОСТ 20386—74.

(Измененная редакция, Изм. № 1).

gost.e-ecolog.ru