ГОСУДАРСТВЕННЫЕ СТАНДАРТЫ
СОЮЗА ССР

ПЛИТЫ ПОДОПОЧНЫЕ

ГОСТ 20377-74 — ГОСТ 20386-74

Издание официальное

ГОСУДАРСТВЕННЫЙ КОМИТЕТ СССР ПО СТАНДАРТАМ
Москва

gost.e-ecolog.ru

УДК 621.744.33-216.8:006.354 Группа Г21

ГОСУДАРСТВЕННЫЙ СТАНДАРТ СОЮЗА ССР

ПЛИТЫ ПОДОПОЧНЫЕ ИЗ АЛЮМИНИЕВЫХ СПЛАВОВ ДЛЯ ОПОК РАЗМЕРАМИ В СВЕТУ: ДЛИНОЙ от 400 до 500 мм, ШИРИНОЙ от 300 до 400 мм

Конструкция и размеры

ГОСТ 20377—74*

Bottom boards of aluminium alloys for moulding bohes having inside dimensions: length from 400 to 500 mm, width from 300 to 400 mm. Construction and dimensions

Взамен
МН 1536—61, МН 5694—65
в части пункта 1 алюминиевый сплав

Постановлением Государственного комитета стандартов Совета Министров СССР от 24 декабря 1974 г. № 2781 срок введения установлен

с 01.07 1976 г.

Проверен в 1980 г.

Несоблюдение стандарта преследуется по закону

1. Конструкция и размеры подопочных плит должны соответствовать указанным на чертеже и в таблице.

Издание официальное ★ Перепечатка воспрещена

* *Переиздание апрель 1982 г. с Изменением № 1, утвержденным в феврале 1981 г (ИУС № 4 — 1981 г.).*

© Издательство стандартов, 1983

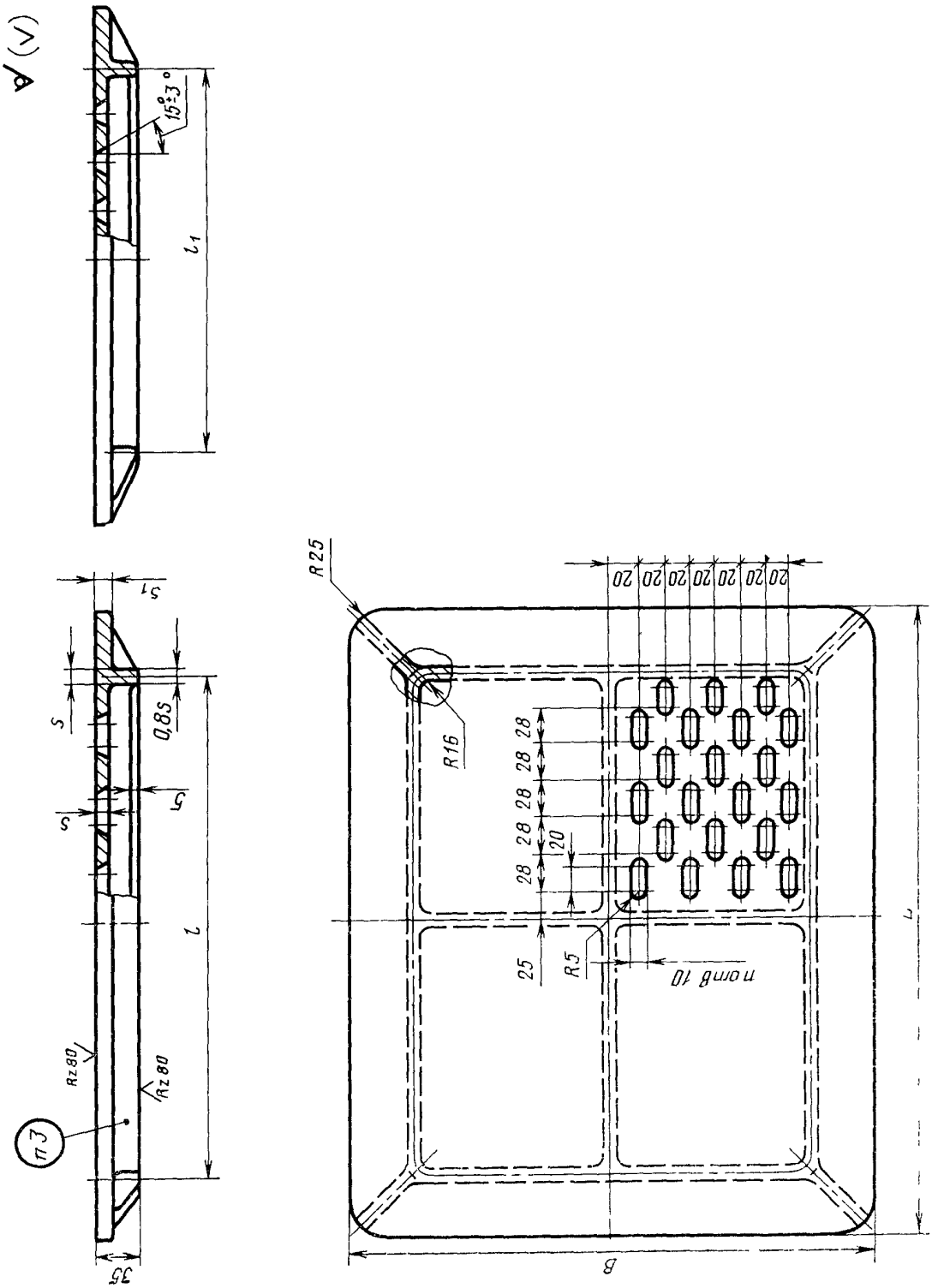
15°±3°
l_1
s_1
s
0,8s
5
s
l
Rz80
Rz80
п3
35
R25
R16
20
28
25
R5
n отв 10
L
B

Размеры в мм

Обозначения подопочных плит	Применяемость	Размеры опок в свету	L	B	l	l_1	s	s_1	Количество отверстий n	Масса, кг
0296-0351		400×300	405	305	320	220	6	8	32	3,1
0296-0013			480	380	390	290			60	3,9
0296-0352		450×350	455	355	370	270			62	3,7
0296-0014			540	440	450	350	8	10	84	6,1
0296-0015		500×400	600	500	500	400			128	7,5

Пример условного обозначения подопочной плиты размером L=405 мм:

Плита подопочная 0296-0351 ГОСТ 20377—74

(Измененная редакция, Изм. № 1).

2. Подопочные плиты размерами L=405 мм, B=305 мм, L=455 мм и B=355 мм применяются для безопочной формовки.

3. Маркировать: обозначение подопочной плиты и товарный знак предприятия-изготовителя.

4. Технические условия — по ГОСТ 20386—74.

(Измененная редакция, Изм. № 1).

gost.e-ecolog.ru