УДК 621.744.4.062-2 : 674(083.74)

Группа Г21

ГОСУДАРСТВЕННЫЙ СТАНДАРТ СОЮЗА ССР

ВКЛАДЫШИ ДЕРЕВЯННЫЕ СМЕННЫЕ ДЛИНОЙ ОТ 1006 ДО 1206 мм, ШИРИНОЙ ОТ 806 ДО 1006 мм ДЛЯ МОДЕЛЬНЫХ ПЛИТ

Конструкция и размеры

Changeable wooden inserts by length from 1006 to 1206 mm, width from 806 to 1006 mm for pattern plates. Design and dimensions

ГОСТ 20169—74

Взамен МН 1904—61

Постановлением Государственного комитета стандартов Совета Министров СССР от 27 августа 1974 г. № 2067 срок действия установлен

с 01.07 1975 г.
до 01.07 1980 г.

Несоблюдение стандарта преследуется по закону

1. Конструкция и размеры вкладышей должны соответствовать указанным на черт. 1 и в табл. 1.

Издание официальное

Перепечатка воспрещена

7 Зак. 1981

gost.e-ecolog.ru

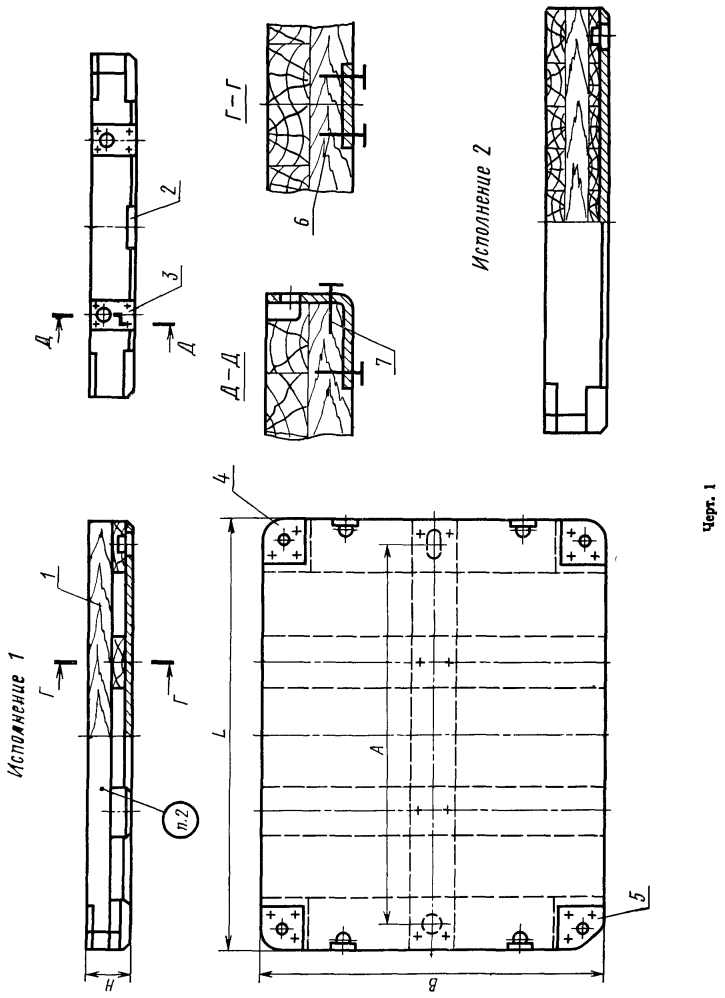

Черт. 1

Таблица 1

Размеры в мм

Обозначение вкладышей	Исполнения	Применяемость	*L*	*B*	*H*	*A* (пред. откл. ±0,5)	Теоретическая масса, кг	Поз. *1*. Плита Кол. 1	Поз. *2*. Пластина фиксирующая по ГОСТ 20173—74 Кол. 1
								Обозначения	
0280-3045	1		1006	806	100	900	38,8	0280-3045/001	0298-1105
0280-3046	2						48,6	0280-3046/001	
0280-3047					150		68,7	0280-3047/001	
0280-3048					200		88,8	0280-3048/001	
0280-3049					250		108,9	0280-3049/001	
0280-3050					300		129,0	0280-3050/001	
0280-2991	1		1206	1006	100	1100	44,0	0280-2991/001	0298-1092
0280-2992	2						64,5	0280-2992/001	
0280-2993					150		96,5	0280-2993/001	
0280-2994					200		128,5	0280-2994/001	
0280-2995					250		160,5	0280-2995/001	

Продолжение

Обозначение вкладышей	Поз. *3*. Пластина подъема по ГОСТ 20174—74 Кол. 4	Поз. *4*. Пластина опорная по ГОСТ 20175—74 Кол. 3	Поз. *5*. Пластина опорная по ГОСТ 20175—74 Кол. 1	Поз. *6*. Шуруп по ГОСТ 1145—70		Поз. *7*. Шуруп по ГОСТ 1145—70	
	Обозначения				Количество	Обозначение	Количество
0280-3045	0298-1063	0298-1081	0298-1083	А 5×35.09.2	40	А 8×50.09.2	—
0280-3046							
0280-3047	0298-1066				56		—
0280-3048	0298-1071				20		44
0280-3049	0298-1074						52
0280-3050	0298-1077						60
0280-2991	0298-1063				42		—
0280-2992							
0280-2993	0298-1066				58		—
0280-2994	0298-1071				22		44
0280-2995	0298-1077						52

Пример условного обозначения вкладыша размерами $L=1006$ мм, $H=100$ мм, исполнения 1:

Вкладыш 0280-3045 ГОСТ 20169—74

2. Маркировать: обозначение вкладыша и товарный знак предприятия-изготовителя.

3. Конструкция и размеры плит (поз. *1*) должны соответствовать указанным на черт. 2, 3 и в табл. 2.

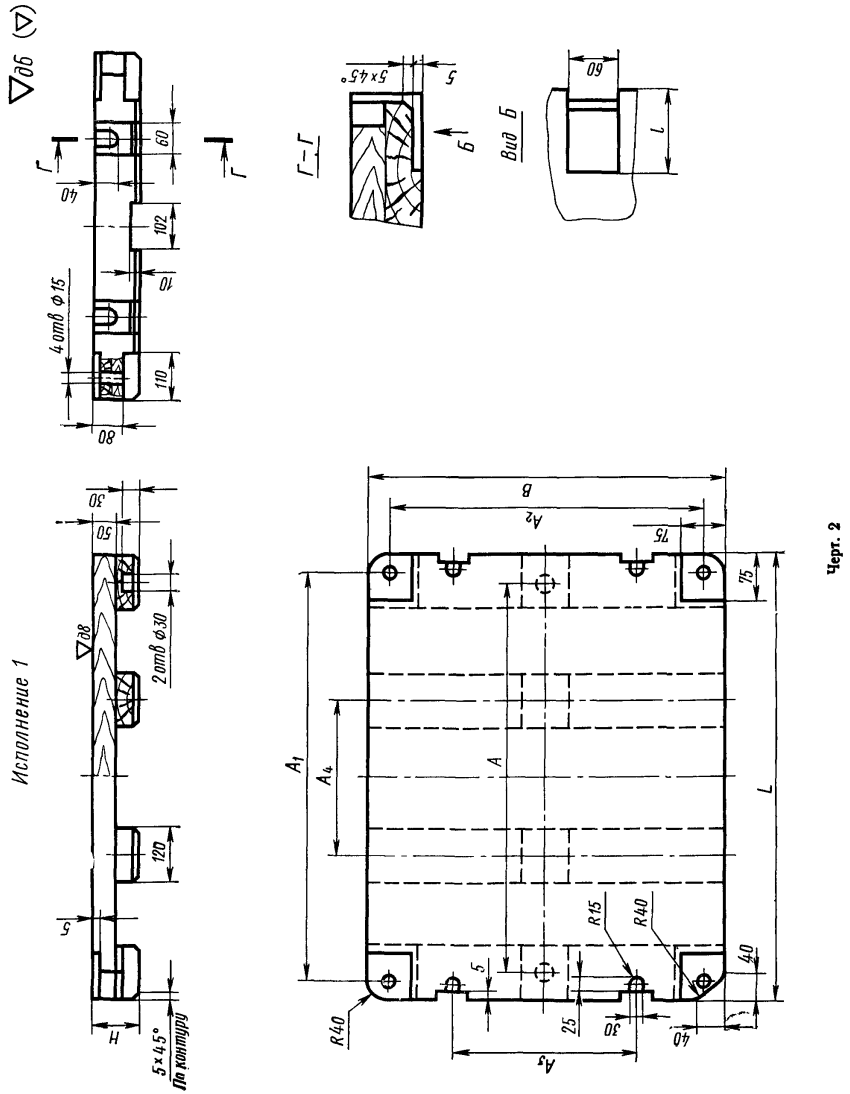
Исполнение 1
Г–Г
Вид Б
4 отв ф15
2 отв ф30
5×45°
По контуру
Б
Г
B
A
A1
A2
A3
A4
L
R15
R40
H
l

Черт. 2

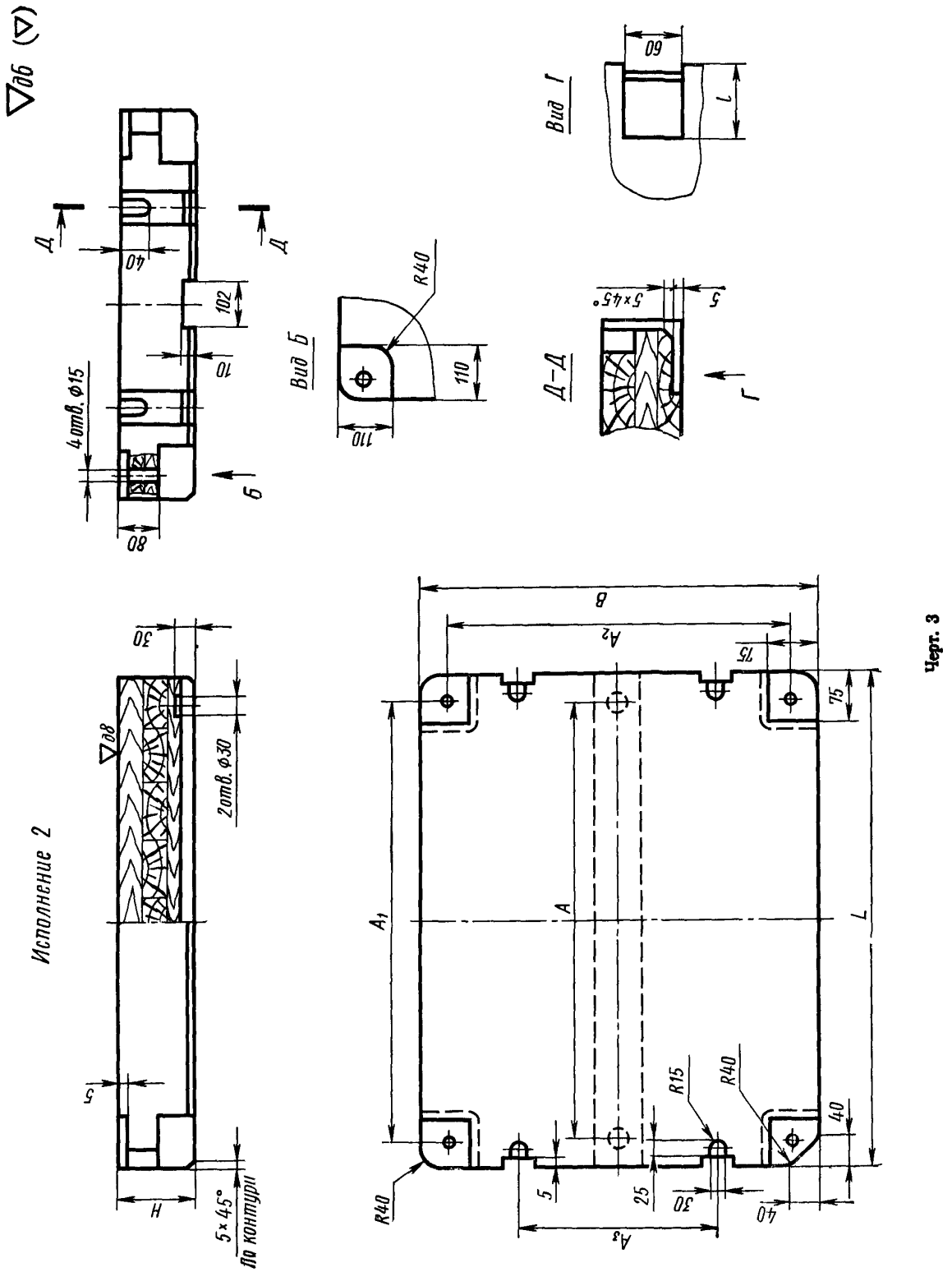
▽0б (▽)
Д
Д
40
102
10
4 отв. ф15
80
Б
Вид Б
R40
110
110
Вид Г
60
l
Д–Д
5×45°
5
Г
Исполнение 2
30
▽0,8
2 отв. ф30
5
H
5×45°
по контуру
B
A2
75
75
A1
A
L
R40
5
25
R15
R40
30
40
40
A3

Черт. 3

Таблица 2

Размеры в мм

Обозначение плит	Исполнения	L	B	H	A	A_1	A_2	A_3	A_4	l	Количество шпон, шт.	Теоретическая масса, кг
0280-3045/001	1	1006	806	100	900	930	730	400	350	25	4	30,2
0280-3046/001	2								—	55	—	40,0
0280-3047/001				150								60,1
0280-3048/001				200								80,2
0280-3049/001				250								100,3
0280-3050/001				300								120,4
0280-2991/001	1	1206	1006	100	1100	1130	930	600	600	25	5	33,8
0280-2992/001	2								—	55	—	53,8
0280-2993/001				150								85,9
0280-2994/001				200								117,5
0280-2995/001				250								149,0

Пример условного обозначения плиты размерами $L=1006$ мм, $H=100$ мм, исполнения 1:

Плита 0280-3045/001 ГОСТ 20169—74

4. Технические требования — по ГОСТ 20131—74.

Изменение № 1 ГОСТ 20169—74 Вкладыши деревянные сменные длиной от 1006 до 1206 мм, шириной от 806 до 1006 мм для модельных плит. Конструкция и размеры

Постановлением Государственного комитета СССР по стандартам от 09.02.82 № 513 срок введения установлен

с 01.05.82

Пункт 1. Таблица 1. Заменить ссылку и обозначения шурупов (поз. 6 и 7): ГОСТ 1145—70 на ГОСТ 1145—80, А5×35.09.2 на 1—5×35.016, А8×50.09.2 на 1—8×50.016.

(Продолжение см. стр. 86)

(Продолжение изменения к ГОСТ 20169—74)

Пункты 1, 3. Таблицы 1, 2. Заменить наименование графы «Теоретическая масса, кг» на «Масса, кг, не более».

Пункт 3. Заменить обозначения шероховатости: 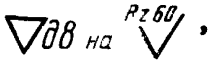

,

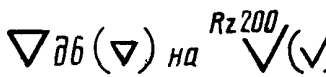

Пункт 4. Заменить ссылку: ГОСТ 20131—74 на ГОСТ 20131—80.

(ИУС № 5 1982 г.)

Изменение № 2 ГОСТ 20169—74 Вкладыши деревянные сменные длиной от 1006 до 1206 мм, шириной от 806 до 1006 мм для модельных плит. Конструкция и размеры

Утверждено и введено в действие Постановлением Государственного комитета СССР по стандартам от 17.12.87 № 4623

Дата введения 01.06.88

Под наименованием стандарта проставить код: ОКСТУ 3969.

Пункт 4. Заменить слово: «требования» на «условия».

(ИУС № 3 1988 г.)

gost.e-ecolog.ru