УДК 621.744.4.062-2 : 674(083.74)

Группа Г21

ГОСУДАРСТВЕННЫЙ СТАНДАРТ СОЮЗА ССР

ВКЛАДЫШИ ДЕРЕВЯННЫЕ СМЕННЫЕ ДЛИНОЙ ОТ 1006 ДО 2006 мм, ШИРИНОЙ ОТ 806 ДО 1606 мм ДЛЯ МОДЕЛЬНЫХ ПЛИТ

Конструкция и размеры

Changeable wooden inserts by length from 1006 to 2006 mm, width from 806 to 1606 mm for pattern plates. Design and dimensions

ГОСТ 20168—74

Взамен МН 1905—61

Постановлением Государственного комитета стандартов Совета Министров СССР от 27 августа 1974 г. № 2067 срок действия установлен

с 01.07 1975 г.
до 01.07 1980 г.

Несоблюдение стандарта преследуется по закону

1. Конструкция и размеры вкладышей должны соответствовать указанным на черт. 1 и в табл. 1.

Издание официальное **Перепечатка воспрещена**

gost.e-ecolog.ru

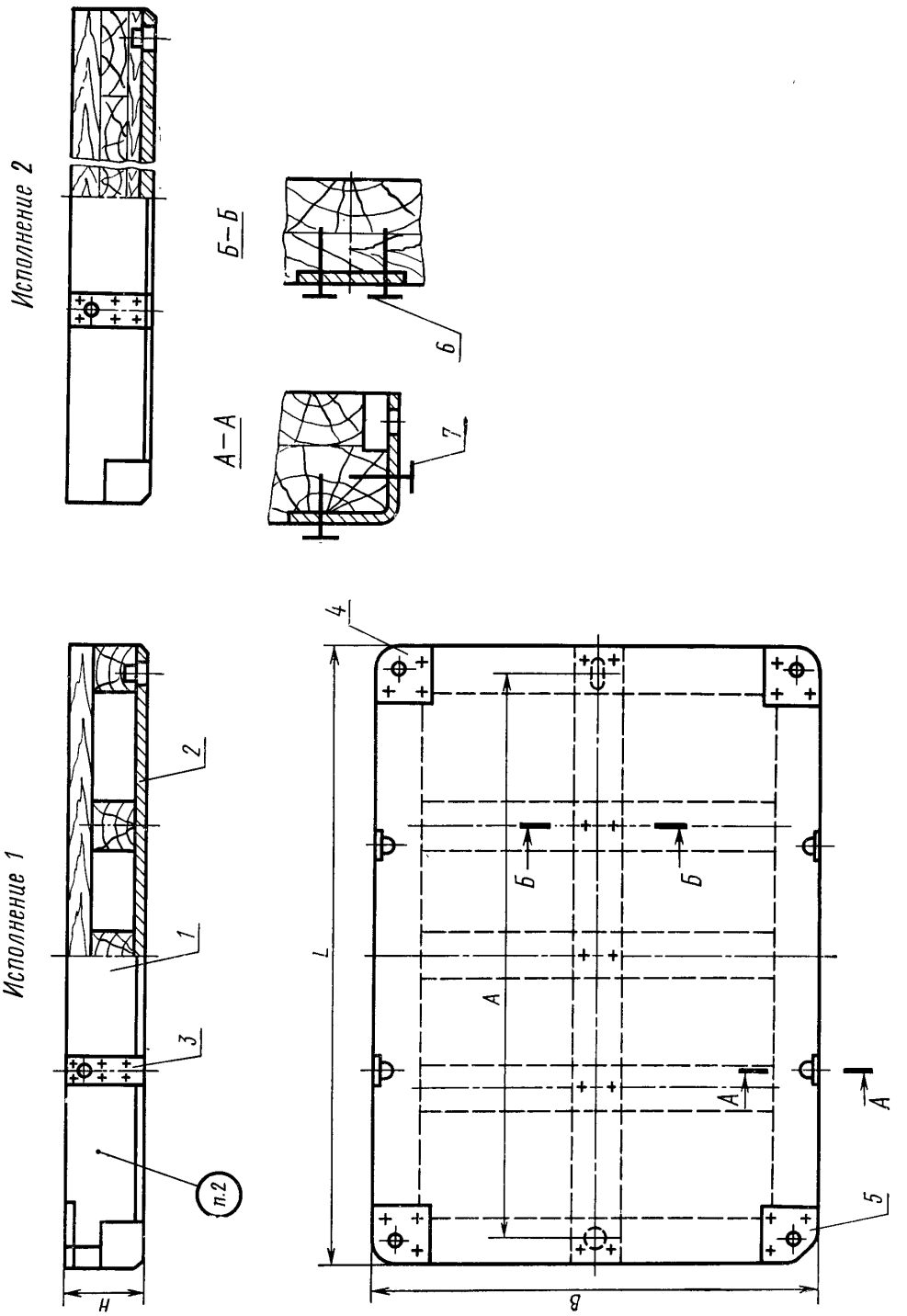

Черт. 1

Таблица 1

Размеры в мм

Обозначение вкладышей	Исполнения	Применяемость	L	B	H	A		Теоретическая масса, кг	Поз. 1. Плита Кол. 1	Поз. 2. Пластина фиксирующая по ГОСТ 20173—74 Кол. 1
						Номин.	Пред. откл.		Обозначения	
0280-3071	1		1006	806	100	900	±0,5	38,8	0280-3071/001	0298-1105
0280-3072	2							48,6	0280-3072/001	
0280-3073					150			68,7	0280-3073/001	
0280-3074					200			88,8	0280-3074/001	
0280-3079	1		1606	1206	100	1500		77,3	0280-3079/001	0298-1106
0280-3080	2							109,9	0280-3080/001	
0280-3081					150			158,5	0280-3081/001	
0280-3082					200			206,7	0280-3082/001	
0280-3083					250			255,0	0280-3083/001	
0280-3084					300			303,2	0280-3084/001	
0280-3085	1		2006	1606	150	1900	±1	138,0	0280-3085/001	0298-1107
0280-3086	2							257,15	0280-3086/001	
0280-3087					200			338,5	0280-3087/001	
0280-3088					250			419,4	0280-3088/001	
0280-3089					300			500,7	0280-3089/001	

Продолжение

Обозначение вкладышей	Поз. 3. Пластина подъема по ГОСТ 20174—74 Кол. 4	Поз. 4. Пластина опорная по ГОСТ 20175—74 Кол. 3	Поз. 5. Пластина опорная по ГОСТ 20175—74 Кол. 1	Поз. 6. Шуруп по ГОСТ 1145—70		Поз. 7. Шуруп по ГОСТ 1145—70	
	Обозначения				Количество	Обозначение	Количество
0280-3071	0298-1063	0298-1081	0298-1083	A 5×35.09.2	40	A 8×50.09.2	—
0280-3072							
0280-3073	0298-1066				56		—
0280-3074	0298-1071				20		44
0280-3079	0298-1063	0298-1082	0298-1084		42		—
0280-3080							
0280-3081	0298-1066				58		—
0280-3082	0298-1071				22		44
0280-3083	0298-1074						52
0280-3084	0298-1077						60
0280-3085	0298-1066				60		—
0280-3086							
0280-3087	0298-1071				24		44
0280-3088	0298-1074						52
0280-3089	0298-1077						60

Пример условного обозначения вкладыша размерами $L=1006$ мм, $H=100$ мм, исполнения 1:

Вкладыш 0280-3071 ГОСТ 20168—74

2. Маркировать: обозначение вкладыша и товарный знак предприятия-изготовителя.
3. Конструкция и размеры плит (поз. *1*) должны соответствовать указанным на черт. 2, 3 и в табл. 2.

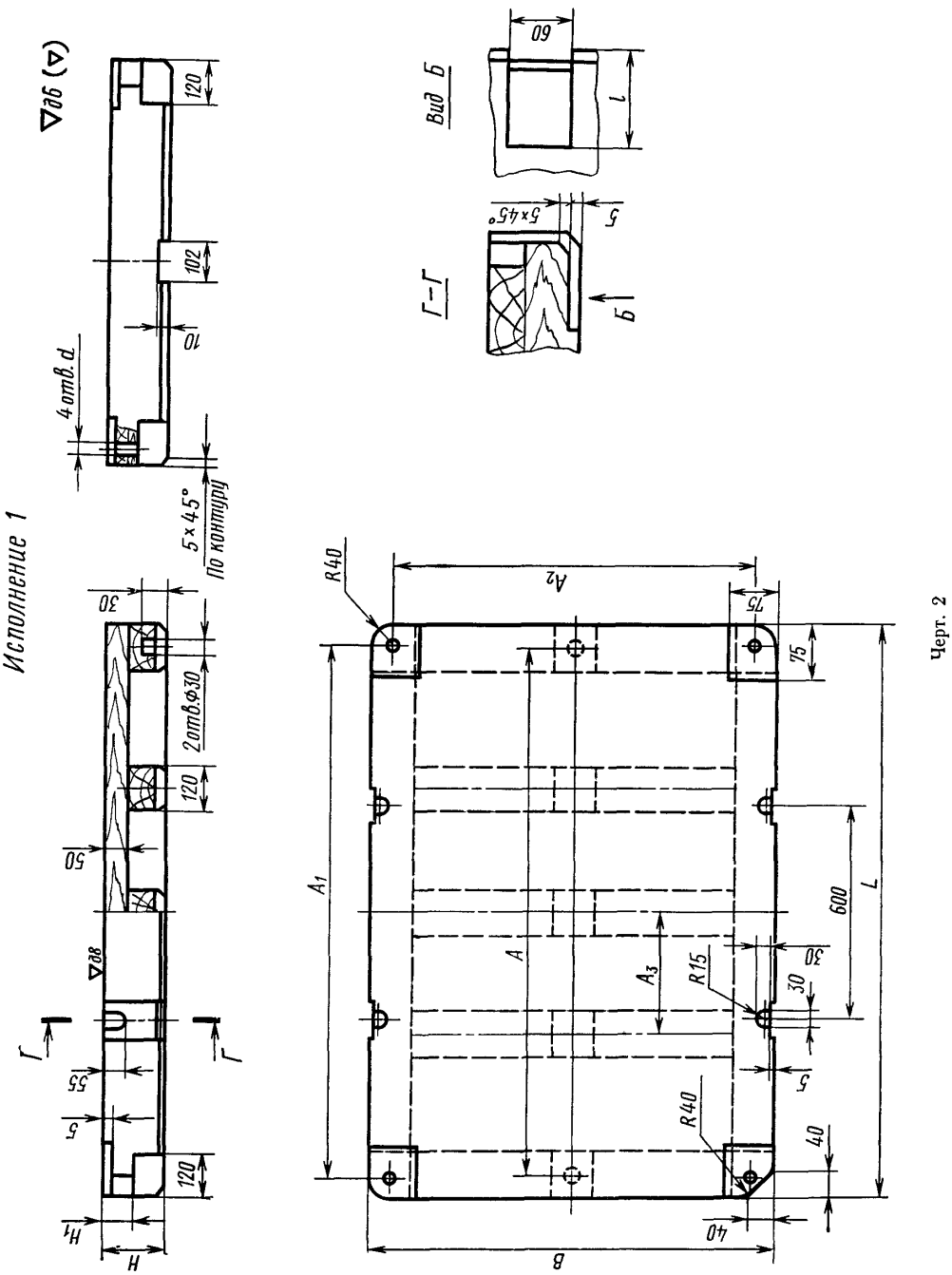

Черт. 2

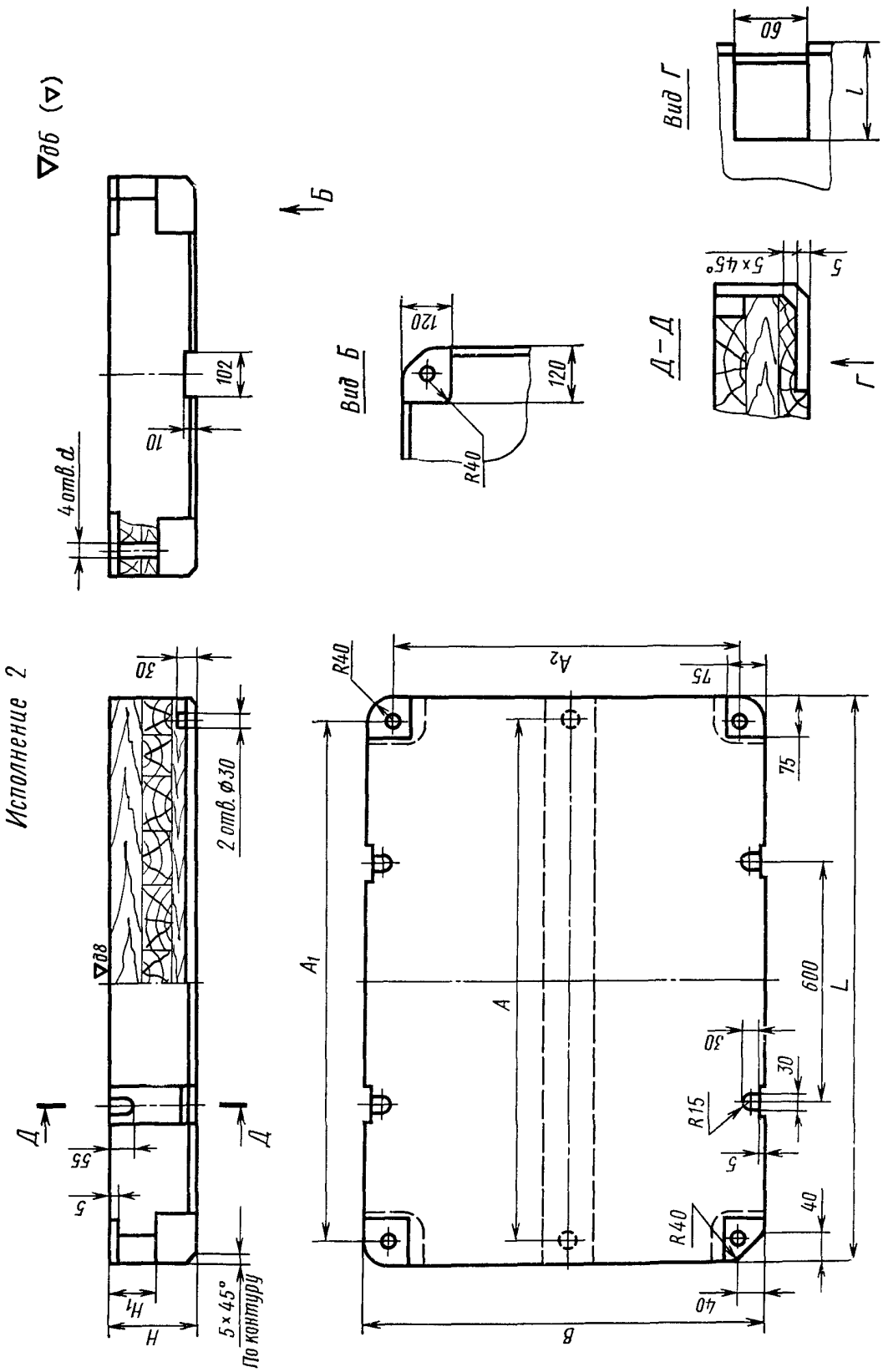
Исполнение 2
Вид Б
Вид Г
Д–Д
4 отв. d
2 отв. ⌀30
5×45°
По контуру
R40
R15
A
A1
A2
B
L
H
H1
Б
Г
Д
60
l
120
102
10
30
55
5
75
600
40

Черт. 3

Таблица 2

Размеры в мм

Обозначение плит	Исполнения	L	B	H	H_1	A	A_1	A_2	A_3	l	d	Количество шпон	Теоретическая масса, кг
0280-3071/001	1	1006	806	100	80	900	930	730	335	25	15	4	30,2
0280-3072/001	2								—	55		—	40,2
0280-3073/001				150									60,1
0280-3074/001				200									80,2
0280-3079/001	1	1606	1206	100		1500	1530	1130	400	25	19	5	64,0
0280-3080/001	2								—	80		—	96,6
0280-3081/001				150									144,8
0280-3082/001				200									193,0
0280-3083/001				250									241,2
0280-3084/001				300									289,4
0280-3085/001	1	2006	1606	150	100	1900	1930	1530	400			6	121,0
0280-3086/001	2								—			—	240,5
0280-3087/001				200									321,0
0280-3088/001				250									401,5
0280-3089/001				300									482,0

Пример условного обозначения плиты размерами $L=1006$ мм, $H=100$ мм, исполнения 1:

Плита 0280-3071/001 ГОСТ 20168—74

4. Технические требования — по ГОСТ 20131—74.

Изменение № 1 ГОСТ 20168—74 Вкладыши деревянные сменные длиной от 1006 до 2006 мм, шириной от 806 до 1606 мм для модельных плит. Конструкция и размеры

Постановлением Государственного комитета СССР по стандартам от 09.02.82 № 513 срок введения установлен

с 01.05.82

Пункт 1. Таблица 1. Заменить ссылку и обозначения шурупов (поз. 6 и 7): ГОСТ 1145—70 на ГОСТ 1145—80, А5×35.09.2 на 1—5×35.016, А8×50.09.2 на 1—8×50.016.

Пункты 1, 3. Таблицы 1, 2. Заменить наименование графы: «Теоретическая масса, кг» на «Масса, кг, не более».

(Продолжение см. стр. 86)

Пункт 3. Заменить обозначения шероховатости: ∇ д8 на $\overset{Rz\,60}{\vee}$

∇ д6 (∇) на $\overset{Rz\,200}{\vee}$ ($\vee$).

Пункт 4. Заменить ссылку: ГОСТ 20131—74 на ГОСТ 20131—80.

(ИУС № 5 1982 г.)

Изменение № 2 ГОСТ 20168—74 Вкладыши деревянные сменные длиной от 1006 до 2006 мм, шириной от 806 до 1606 мм для модельных плит. Конструкция и размеры

Утверждено и введено в действие Постановлением Государственного комитета СССР по стандартам от 17.12.87 № 4622

Дата введения 01.06.88

Под наименованием стандарта проставить код: ОКСТУ 3969.

Пункт 4. Заменить слово: «требования» на «условия».

(ИУС № 3 1988 г.)

gost.e-ecolog.ru