УДК 621.882.2 : 621.744.4.062(083.74)

Группа Г21

ГОСУДАРСТВЕННЫЙ СТАНДАРТ СОЮЗА ССР

ВИНТЫ ДЛЯ МОДЕЛЬНЫХ ПЛИТ
Конструкция и размеры

Screws for pattern plates. Design and dimensions

ГОСТ 20130—74

Постановлением Государственного комитета стандартов Совета Министров СССР от 21 августа 1974 г. № 2023 срок действия установлен

с 01.01 1976 г.
до 01.01 1981 г.

Несоблюдение стандарта преследуется по закону

1. Конструкция и размеры винтов должны соответствовать указанным на чертеже и в таблице.

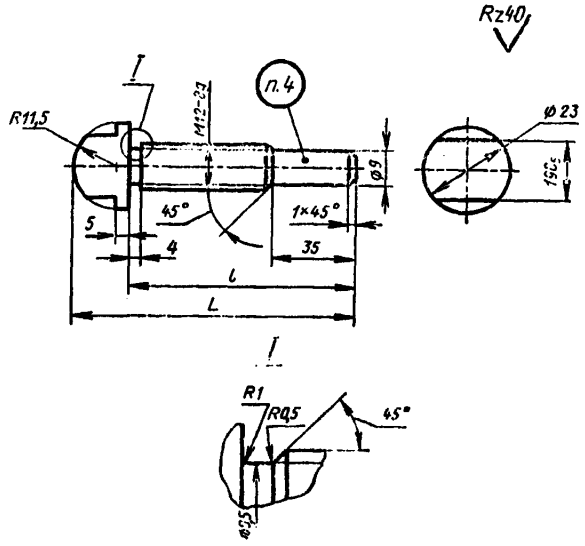

Размеры в мм

Обозначения винтов	Применяемость	L	l
0290-0868		75	60
0290-0869		120	103

Пример условного обозначения винта размером $L=75$ мм:

Винт 0290-0868 ГОСТ 20130—74

Издание официальное ★

Перепечатка воспрещена

gost.e-ecolog.ru

2. Материал — сталь марки 45 по ГОСТ 1050—60.
3. Твердость HRC 42 . . . 45.
4. Маркировать: обозначение винта и товарный знак предприятия-изготовителя.
5. Технические требования — по ГОСТ 20131—74.

Изменение № 1 ГОСТ 20130—74 Винты для модельных плит. Конструкция и размеры

Постановлением Государственного комитета СССР по стандартам от 02.06.81 № 2774 срок введения установлен

с 01.10.81

Пункт 1. Чертеж. Заменить обозначение: C_5 на H12.
Пункт 1. Таблицу дополнить новой графой:

(Продолжение см. стр. 118)

Обозначение винтов	Масса, кг, не более
0,290—0868	0,053
0,290—0869	0,090

Пункт 2. Заменить ссылку: ГОСТ 1050—60 на ГОСТ 1050—74.
Пункт 5. Заменить ссылку: ГОСТ 20131—74 на ГОСТ 20131—80.

(ИУС № 8 1981 г.)

gost.e-ecolog.ru