ГОСУДАРСТВЕННЫЙ СТАНДАРТ
СОЮЗА ССР

ПЕСТИЦИДЫ

ОБЩИЕ НАИМЕНОВАНИЯ

ГОСТ 19856–86
(СТ СЭВ 5367–85)

Издание официальное

Цена 45 коп.

ГОСУДАРСТВЕННЫЙ КОМИТЕТ СССР ПО СТАНДАРТАМ
Москва

gost.e-ecolog.ru

УДК 632.95:001.4 Группа Л00

ГОСУДАРСТВЕННЫЙ СТАНДАРТ СОЮЗА ССР

ГОСТ 19856—86

(СТ СЭВ 5367—85)

Взамен ГОСТ 19856—74

ПЕСТИЦИДЫ

Общие наименования

Pesticides. Common names

ОКСТУ 2440

Дата введения 01.01.88

Настоящий стандарт устанавливает общие наименования действующих веществ пестицидов и регуляторов роста растений сложного химического строения.

Общие наименования пестицидов и регуляторов роста растений приведены в табл. 1 и 2.

Прописная буква, стоящая перед наименованием, означает сокращенное обозначение языка, на котором она приведена:

Б — болгарский,
М — венгерский,
D — немецкий,
P — польский,
R — румынский,
C — чешский,
E — английский.

Химическое название приведено на русском и английском языках.

В графе «Группа классификации по применению» введены следующие условные обозначения:

А — акарициды,
Б — бактерициды,
Г — гербициды,
И — инсектициды,
М — моллюскоциды,
Н — нематоциды,
О — овициды,
Р — родентициды,
РР — регуляторы роста растений,
Ф — фунгициды.

Издание официальное Перепечатка воспрещена

© Издательство стандартов, 1987

Таблица 1

Общее наименование	Химическое название	Структурная и молекулярная формулы	Группа классификации по применению
1. **Азинфос-метил** Б Азинфос-метил M Azinfosz-metil D Azinphos-methyl P Azynofos metylowy R Azinfosmetil Č Azinfos-metyl E Azinphos methyl	0,0-Диметил-S-(3,4-дигидро-4-оксо-1, 2, 3-бензотриазинил-3-метил)-дитиофосфат S-(3,4-dihydro-4-oxobenzo (d)-[1,2,3] triazin-3-ylmethyl) 0,0-dimethyl phosphorodithioate	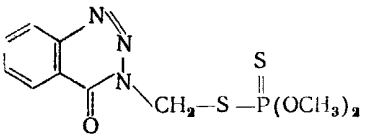 $C_{10}H_{12}N_3O_3PS_2$	А И
2. **Азинфос-этил** Б Азинфос етил M Azinfosz-etil D Azinphos ethyl P Azynofos etylowy R Azinfosetil Č Azinfos-etyl E Azinphos-ethyl	0 0-Диэтил-S-(3,4-дигидро-4-оксо-1, 2, 3-бензотриазинил-3-метил)дитиофосфат S-(3,4 dihydro-4-oxobenzo (d)-[1,2,3] triazin-3-ylmethyl) 0,0-diethyl phosphorodithioate	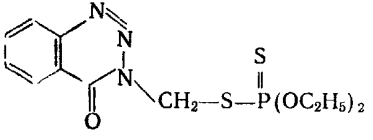 $C_{12}H_{16}N_3O_3PS_2$	А И

Продолжение табл. 1

Общее наименование	Химическое название	Структурная и молекулярная формулы	Группа классификации по применению
3. **Азипротрин** Б. Азипротрин M. Aziprotrin D. Aziprotryn P. Azyprotryna R. Aziprotrin Č. Aziprotrín E. Aziprotryne	2-Азидо-4-изопропиламино-6-метилтио-1, 2, 3-триазин 4-azido-N-isopropyl-6-methyl-thio-1,3,5-triazin-2-ylamine	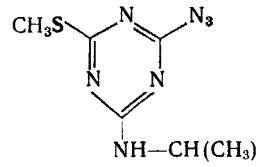 $C_7H_{11}N_7S$	Г
4. **Азитирам** Б. Азитирам M. Azitiram D. Azithiram P. Azytiuram R. Azitiram Č. Azatiram E. Azithiram	N, N′-Бис(диметиламино)-тиурамдисульфид N, N′-bis (dimethylamino)-thiuram disulphide	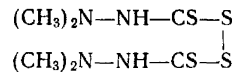 $C_6H_{14}N_4S_4$	Ф

Продолжение табл. 1

Общее наименование	Химическое название	Структурная и молекулярная формулы	Группа классификации по применению
5. **Азотоат** Б Азотоат M Azotoát D Azothoat P Azotoat R Azotoat Č Azotoát E Azothoate	0,0-Диметил-0-4-(-4-хлорфенилазо)фенилтиофосфат 0-4-(4-chlorophenylazo)-phenyl 0,0-dimethyl phosphorothioate	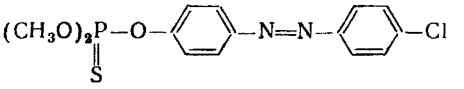 $C_{14}H_{14}ClN_2O_3PS$	А И
6. **Алахлор** Б Алахлор M. Alaklór D Alachlor P. Alachlor R Alaclor Č Alachlór E Alachlor	N-Метоксиметил-2′, 6′-диэтилхлорацетанилид 2-chloro-2′, 6′-diethyl-N-methoxymethylacetanilide	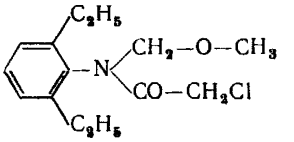 $C_{14}H_{20}ClNO_2$	Г

Общее наименование	Химическое название	Структурная и молекулярная формулы	Группа классификации по применению
7. **Алдикарб** Б. Алдикарб M. Aldikarb D. Aldicarb P. Aldikarb R. Aldicarb C. Aldikarb E. Aldicarb	0-Метилкарбамоилоксим-2-метил-2-метилтио-пропиональдегид 2-methyl-2-(methylthio)-propionaldehyde 0-methylcarbamoyloxime	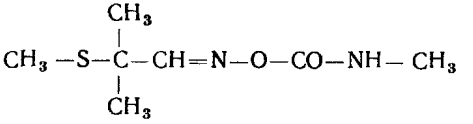 $C_7H_{14}N_2O_2S$	И Н
8. **Аллетрин** Б. Алетрин M. Alletrin D. Allethrin P. Aletryna R. Aletrin C. Aletrin E. Allethrin	(±)-3-Аллил-2-метил-4-оксоциклопент-2-енил-цис-тран-схризантемат (±)-3-allyl-2-methyl-4-oxocyclopent-2-enyl (±)-*cis-trans*-chrysanthemate	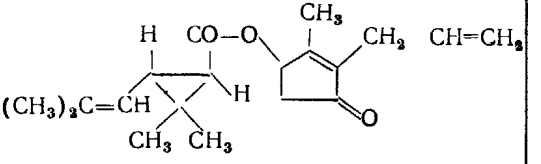 $C_{19}H_{26}O_3$	И

Продолжение табл. 1

Общее наименование	Химическое название	Структурная и молекулярная формулы	Группа классификации по применению
9. **Аллидохлор** Б. Алидохлор M. Allidoklor D. Allidochlor P. Alidochlor R. Allidoclor C. Alidochlór E. Allidochlor	N, N-Диаллил-2-хлорацетамид N, N-diallyl-2-chloroacetamide	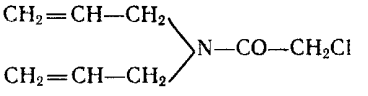 $C_8H_{12}ClNO$	Г
10. **Альдрин** Б. Алдрин M. Aldrin D. Aldrin P. Aldryna R. Aldrin C. Aldrín E. Aldrin	Продукт, содержащий 95 % ХХДН (см. № 279) Product containing 95 % of HHDN (see № 279)	—	И

Общее наименование	Химическое название	Структурная и молекулярная формулы	Группа классификации по применению
11. **Аметрин** Б. Аметрин М. Ametrin D. Ametryn P. Ametryna R. Ametrin Č. Ametrín E. Ametryn	2-Метилтио-4-этиламино-6-изопропиламино-1, 3, 5-триазин 2-ethylamino-4-isopropyl-amino-6-methylthio-1,3,5-triazine	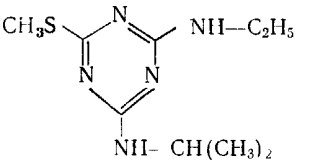 $C_9H_{17}N_5S$	Г
12. **Амидитион** Б. Амидитион М. Amidition D. Amidithion P. Amidition R. Amidition Č. Amiditión E. Amidithion	0,0-Диметил-S-[N-(В-метоксиэтил) карбамоил-метил] дитиофосфат S-N-(2-methoxyethyl) carbamoylmethyl 0,0-dimethyl phosphorodithioate	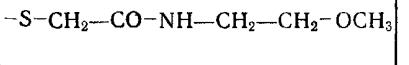 $C_7H_{16}NO_4PS_2$	А И

Продолжение табл. 1

Общее наименование	Химическое название	Структурная и молекулярная формулы	Группа классификации по применению
13. **Аминокарб** Б. Аминокарб M. Aminokarb D. Aminocarb P. Aminokarb R. Aminocarb C. Aminokarb E. Aminocarb	4-Диметиламино-3-метилфенил-N-метилкарбамат 4-dimethylamino-*m*-tolyl methylcarbamate	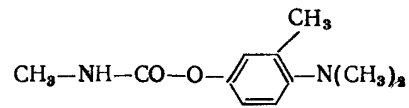 $C_{11}H_{16}N_2O_2$	И
14. **Амитрол** Б. Амитрол M. Amitrol D. Amitrol P. Amitrol R. Amitrol C. Amitrol E. Amitrole	3-Амино-1, 2, 4-триазол 3-amino-1,2,4-triazole	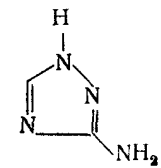 $C_2H_4N_4$	Г

Общее наименование	Химическое название	Структурная и молекулярная формулы	Группа классификации по применению
15. **Анилазин** Б Анилазин M Anilazin D Anilazin P Anilazyna R Anilazin Č Anilazín E Anilazine	2,4-Дихлор-6-(2 хлоранилино)-1, 3, 5-триазин 2-chloro-N-(4,6-dichloro-1,3,5-triazin 2-yl) aniline	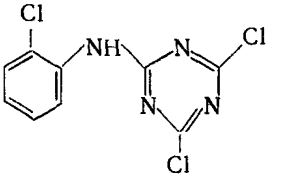 $C_9H_5Cl_3N_4$	Ф
16 **Анту** Ь Антv M Antu D Antu P Antu R Antu Č Antu E Antu	α-Нафтилтиомочевина 1-(1-naphthyl)-2-thiourea	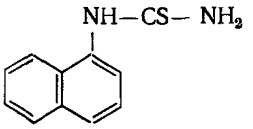 $C_{11}H_{10}N_2S$	Р

Продолжение табл. 1

Общее наименование	Химическое название	Структурная и молекулярная формулы	Группа классификации по применению
17. **Асулам** Б Азулам M Azulám D Azulam P Asulam R Azulam C Asulam E Asulam	4-Аминобензолсульфонил-N-метилкарбамат methyl sulphanilylcarbamate	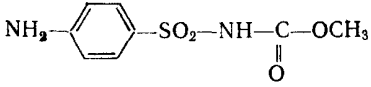 $C_8H_{10}N_2O_4S$	Г
18 **Атразин** Б Атразин M Atrazin D Atrazin P Atrazyna R Atrazin Č Atrazín E Atrazine	2-Хлор-4 этиламино-6-изопропиламино-1, 3, 5-триазин 2 chloro 4-ethylamino 6 isopropylamino 1,3,5-triazine	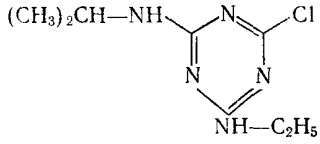 $C_8H_{14}ClN_5$	Г

Общее наименование	Химическое название	Структурная и молекулярная формулы	Группа классификации по применению
19. **Атратон** Б. Атратон М. Atraton D. Atraton P. Atraton R. Atraton Č. Atratón E. Atraton	2-Метокси-4-этиламино-6-изопропиламино-1, 3, 5-триазин 2-ethylamino-4-isopropyl-amino-6-methoxy-1,3,5-triazine	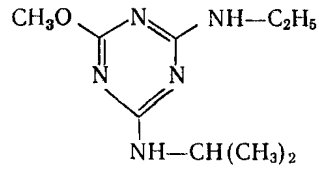 $C_9H_{17}N_5O$	Г
20. **Барбан** Б. Барбан М. Barbán D. Barban P. Barban R. Barban Č. Barban E. Barban	4-Хлорбутин-2-ил-N-*м*-хлорфенилкарбамат 4-chlorobut-2-ynyl-3-chloro-phenylcarbamate	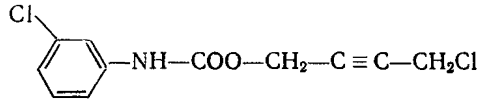 $C_{11}H_9Cl_2NO_2$	Г

Продолжение табл. 1

Общее наименование	Химическое название	Структурная и молекулярная формулы	Группа классификации по применению
21. **Беназолин** Б. Беназолин M. Benazolin D. Benazolin P. Benazolina R. Benazolin Č. Benazolin E. Benazolin	4-Хлор-2-оксобензтиазолин-3-илуксусная кислота 4-chloro-2,3-dihydro-2-oxobenzothiazol-3-ylacetic acid	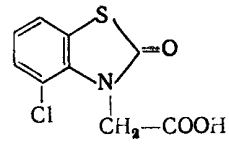 $C_9H_6ClNO_3S$	Г
22. **Бензоилпропэтил** Б. Бензоилпропетил M. Benzoilpropetil D. Benzoilpropethyl P. Benzoiloprop etylowy R. Benzoilpropetil Č. Benzoilpropetyl E. Benzoylpropethyl	Этил-2-(N-бензоил-N-3,4-дихлорфенил) аминопропионат ethyl-N-benzoyl-N-(3,4-dichlorophenyl)-DL-alaninate	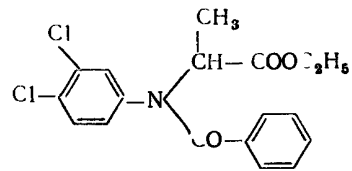 $C_{18}H_{17}Cl_2NO_3$	Г

Общее наименование	Химическое название	Структурная и молекулярная формулы	Группа классификации по применению
23. **Бензтиазурон** Б. Бензтиазурон M. Benztiazuron D. Benzthiazuron P. Benzotiazuron R. Benztiazuron Č. Benztiazurón E. Benzthiazuron	N-(Бензтиазолил-2)-N′-метилмочевина 1-benzothiazol-2-yl-3-methylurea	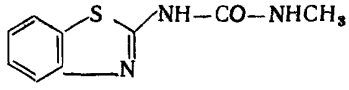 $C_9H_9N_3OS$	Г
24. **Бенквинокс** Б. Бенкинокс M. Benkinox D. Benquinox P. Benchinoks R. Benchinox Č. Benchinox E. Benquinox	1,4-Бензохинон-N-бензоилгидразоноксим 1 4-benzoquinone 1-benzoylhydrazone 4-oxime	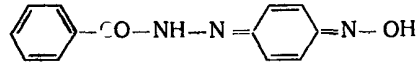 $C_{13}H_{11}N_3O_2$	Ф

Продолжение табл. 1

Общее наименование	Химическое название	Структурная и молекулярная формулы	Группа классификации по применению
25. **Беномил** Б. Беномил M. Benomil D. Benomyl P. Benomyl R. Benomil C. Benomyl E. Benomyl	Метил-N-[1-(бутилкарбамоил)-бензимидазолил-2)]карбамат methyl 1-(butylcarbamoyl)-benzimidazol-2-ylcarbamate	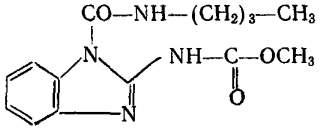 $C_{14}H_{18}N_4O_3$	Ф
26. **Бенсулид** Б. Бенсулид M. Benszulid D. Bensulid P. Bensulid R. Bensulid C. Bensulid E. Bensulide	0,0-Диизопропил-S-(2-бензолсульфамидоэтил)-дитиофосфат 0,0-di-isopropyl S-2-benzene-sulphonamidoethyl phosphoro-dithioate	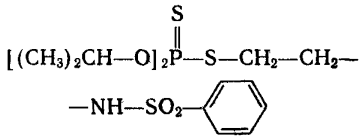 $C_{14}H_{24}NO_4PS_3$	Г

Общее наименование	Химическое название	Структурная и молекулярная формулы	Группа классификации по применению
27. **Бенфлуралин** Б. Бенфлуралин M. Benfluralin D. Benfluralin P. Benfluralina R. Benfluralin C. Benfluralin E Benfluralin	N-Бутил-N-этил-2,6-динитро-4-трифторметиланилин N-butyl-N-ethyl-α, α, α-trifluoro-2,6-dinitro-*p*-toluidine	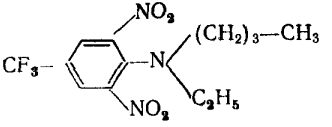 $C_{13}H_{16}F_3N_3O_4$	Г
28. **Бинапакрил** Б. Бинапакрил M. Binapakril D. Binapacryl P. Binapakryl R. Binapacril C. Binapakryl E. Binapacryl	2,4-Динитро-6-*втор*-бутилфенил-3-метилкротонат 2-sec-butyl-4,6-dinitrophenyl 3-methylbut-2-enoate	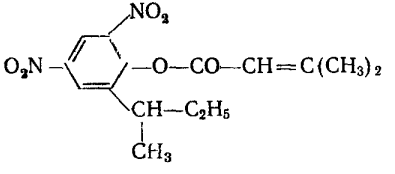 $C_{15}H_{18}N_2O_6$	А Ф

Продолжение табл. 1

Общее наименование	Химическое название	Структурная и молекулярная формулы	Группа классификации по применению
29. **Бромацил** Б. Бромацил M. Bromacil D. Bromazil P. Bromacyl R. Bromaţil Č. Brómacil E. Bromacil	5-Бром-3-*втор*-бутил-6-метилурацил 5-bromo-3-sec-butyl-6-methyluracil	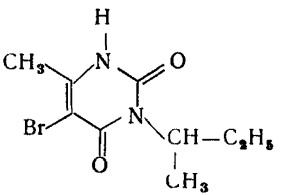 $C_9H_{13}BrN_2O_2$	Г
30. **Бромоксинил** Б. Бромоксинил M. Bromoxinil D. Bromoxynil P. Bromoksynil R. Bromoxinil Č. Bromoxynil E. Bromoxynil	3,5-Дибром-4-окси-бензонитрил 3,5-dibromo-4-hydroxybenzonitrile	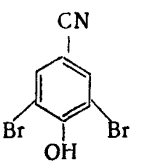 $C_7H_3Br_2NO$	Г

Общее наименование	Химическое название	Структурная и молекулярная формулы	Группа классификации по применению
31. **Бромофеноксим** Б. Бромофеноксим M. Bromofenoxim D. Bromofenoxim P. Bromofenoksym R. Bromofenoxim Č. Bromofenoxim E. Bromofenoxim	3,5-Дибром-4-гидроксибензальдегид-2,4-динитрофенилоксим 3,5-dibromo-4-hydroxybenzaldehyde 2,4-dinitrophenyloxime	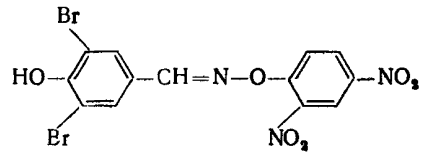 $C_{13}H_7Br_2N_3O_6$	Г
32. **Бромофос** Б. Бромофос M. Bromofosz D. Bromophos P. Bromofos R. Bromofos Č. Bromofos E. Bromophos	0-(4-Бром-2,5-дихлорфенил)-0,0-диметилтиофосфат 0-4-bromo-2,5-dichlorophenyl 0,0-dimethyl phosphorothioate	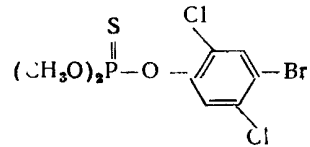 $C_8H_8BrCl_2O_3PS$	А И

Продолжение табл 1

Общее наименование	Химическое название	Структурная и молекулярная формулы	Группа классификации по применению
33 **Бромофосэтил** Б Бромофосетил M Bromofoszetil D Bromophosethyl P Bromofos etylowy R Bromofosetil C Bromofosetyl E Bromophosethyl	0-(4-Бром-2,5-дихлорфенил) 0,0 диэтилтиофосфат O 4 bromo 2,5 dichloro phenyl O,C diethyl phosphorothioate	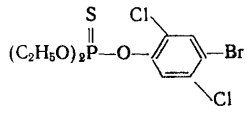 $C_{10}H_{12}BrCl_2O_3PS$	А И
34. **Бромоциклен** Б Бромоциклен M Bromociklen D Bromocyclen P Bromocyklen R Bromotiolen C Bromocyklen E Bromocyclen	2-Бромметил-1, 4, 5, 6, 7, 7 гексахлор-(2, 2, 1)-бицикло гепт-5-ен 5-bromomethyl 1, 2, 3, 4, 7, 7-hexachlorobicyclo[2 2 1] hept-2 ene	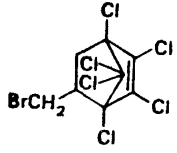 $C_8H_5BrCl_6$	И

Продолжение табл.

Общее наименование	Химическое название	Структурная и молекулярная формулы	Группа классификация по применению
35. **Бромпропилат** Б. Бромпропилат M. Bromopropilat D. Bromopropylat P. Bromopropylat R. Bropropilat C. Brómpropylát E. Bromopropylate	Изопропил-4,4′-бромбензилат isopropyl 4,4′-dibromobenzilate	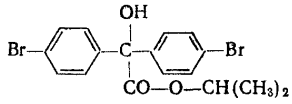 $C_{17}H_{16}Br_2O_3$	А
36 **Бутакарб** Б Бутакарб M. Butakarb D. Butacarb P. Butakarb R Butacarb C. Butakarb E. Butacarb	3,5-Ди-*трет*-бутилфенил-N-метилкарбамат 3,5-di-*tert*-butylphenyl methylcarbamate	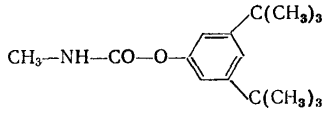 $C_{16}H_{25}NO_2$	И

Продолжение табл. 1

Общее наименование	Химическое название	Структурная и молекулярная формулы	Группа классификации по применению
37. **Бутилат** Б Бутилат M. Butilát D. Butylat P. Butylat R. Butilat C. Butylát E Butylate	S-Этил-N, N-диизобутилтиокарбамат	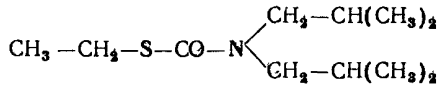	Г
	S-ethyl di-isobutylthiocarbamate	$C_{11}H_{23}NOS$	
38. **Бутонат** Б. Бутонат M. Butonát D. Butonat P. Butonat R. Butonat C. Butonát E. Butonate	0,0-Диметил-1-бутирокси-2, 2, 2-трихлорэтилфосфонат	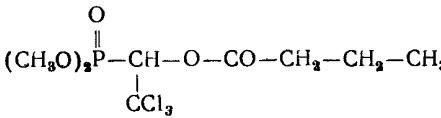	И
	dimethyl 1-butyryloxy-2, 2, 2-trichloroethylphosphonate	$C_8H_{14}Cl_3O_5P$	

Общее наименование	Химическое название	Структурная и молекулярная формулы	Группа классификации по применению
39. **Бутурон** Б. Бутурон M Buturon D. Buturon P. Buturon R. Buturon C. Buturón E Buturon	N-(4-Хлорфенил)-N′-метил-N′-(1-метилпропин-2-ил)-мочевина	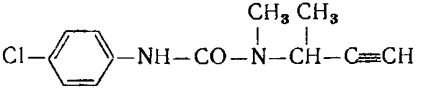	Г
	3-(4-chlorophenyl)-1-methyl-1-(1-methylprop-2-ynyl)urea	$C_{12}H_{13}ClN_2O$	
40. **Вамидотион** Б. Вамидотион M Vamidotion D Vamidothion P. Wamidotion R. Vamidotion C. Vamidotión E. Vamidothion	0,0-Диметил-S-[2-(N-метилкарбамоилэтилмеркапто)этил]тиофосфат	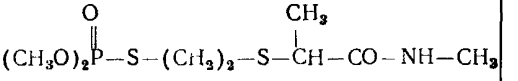	А И
	0,0-dimethyl S-2-(1-methylcarbamoylethylthio) ethyl phosphorothioate	$C_8H_{18}NO_4PS_2$	

Продолжение табл. 1

Общее наименование	Химическое название	Структурная и молекулярная формулы	Группа классификации по применению
41. **Варфарин** Б Варфарин M Varfarin D Warfarin P Warfaryna R Varfarin Č Warfarin E Warfarin	3-(α Ацетонилбензил)-4-оксикумарин 4-hydroxy-3-(3 oxo-1-phenylbutyl)coumarin	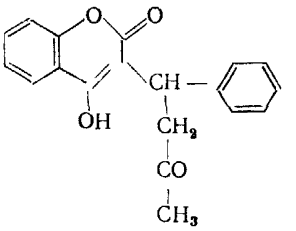 $C_{19}H_{16}O_4$	Р
42. **Гептахлор** Б Хептахлор M Heptaklór D Heptachlor P Heptachlor R Heptaclor Č Heptachlór E Heptachlor	1, 4, 5, 6, 7, 8, 8-Гептахлор-3а, 4, 7, 7а-тетрагидро-4, 7-метаноинден 1, 4, 5, 6, 7, 8, 8-heptachloro-3a, 4, 7, 7a-tetrahydro 4,7-methanoindene	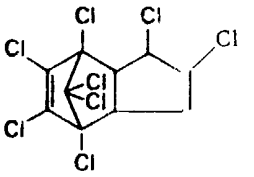 $C_{10}H_5Cl_7$	И

Общее наименование	Химическое название	Структурная и молекулярная формулы	Группа классификации по применению
43. **Глиодин** Б. Глиодин M. Gliodin D. Glyodin P. Gliodyna R. Gliodin Č. Glyodin E. Glyodin	2-Гептадецил-2-имидазолин-ацетат 2-heptadecyl-2-imidazoline acetate	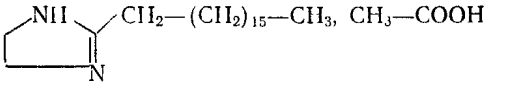 $C_{22}H_{44}N_2O_2$	Ф
44. **Гризеофульвин** Б. Гризеофулвин M. Grizeofulvin D. Griseofulvin P. Gryzeofulwina R. Grizeofulvin Č. Grizeofulvín E. Griseofulvin	7-Хлор-a′, 4, 6-триметокси-6′-метилгризен-2′-дион-3, 4′ 7-chloro-2′, 4, 6-trimethoxy-6′-methylspiro [benzofuran-2-(3H), 1′-cyclohex-2-ene]-3,4′-dione	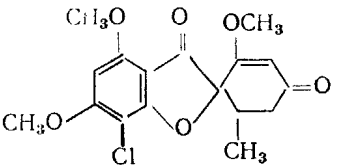 $C_{17}H_{17}ClO_6$	Ф

Продолжение табл 1

Общее наименование	Химическое название	Структурная и молекулярная формулы	Группа классификации по применению
45. **ГХЦГ** Б ХЦХ M HCH D HCH P HCH R HCH Č HCH E HCH or BHC	Смесь изомеров 1, 2, 3, 4, 5, 6-гексахлорциклогексана Mixed isomers of 1, 2, 3, 4, 5, 6-hexachlorocyclohexane	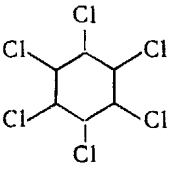 $C_6H_6Cl_6$	И Р
46 **Гамма-ГХЦГ** Б Гамма-ХЦХ M Gamma-HCH D J-HCH P Gamma-HCH R Gama HCH Č Gama-HCH E Gamma-HCH or gamma-BHC	(1, 2, 4, 5/3, 6)-1, 2, 3, 4, 5, 6-Гексахлорциклогексана (1, 2, 4, 5/3, 6) 1, 2, 3, 4, 5, 6-hexachlorocyclohexane	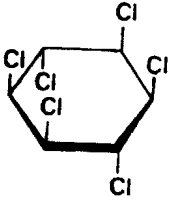 $C_6H_6Cl_6$	И Р

Общее наименование	Химическое название	Структурная и молекулярная формулы	Группа классификации по применению
47. **2,4-Д** Б. 2,4-Д M. 2,4-D D. 2,4-D P. 2,4-D R. 2,4-D Č. 2,4-D E. 2,4-D	2,4-Дихлорфеноксиуксусная кислота (2,4-dichlorophenoxy)acetic acid	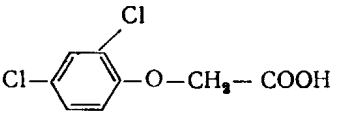 $C_8H_6Cl_2O_3$	Г
48. **Дазомет** Б. Дазомет M. Dazomet D. Dazomet P. Dazomet R. Dazomet Č. Dazomet E. Dazomet	3,5-Диметилтетрагидро-1, 3, 5-тиадиазинтион-2 tetrahydro-3,5-dimethyl-1, 3, 5-thiadiazine-2-thione	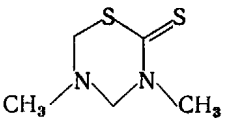 $C_5H_{10}N_2S_2$	Ф Г

Продолжение табл 1

Общее наименование	Химическое название	Структурная и молекулярная формулы	Группа классификации по применению
49. **Далапон-натрий** Б Далапон натрий M Dalapon-Na D Dalapon Na P Dalapon sodowy R Dalapon Na Č Dalapon-Na E Dalapon-sodium	α, α-Дихлорпропионат натрия Sodium 2,2-dichloropropionat	$CH_3—CCl_2—COONa$ $C_3H_3Cl_2NaO_2$	Г
50 **Даминозид** Б Даминозид M Daminocid D Damonozid P Daminozyd R Daminozid Č Daminozid E Daminozide	N-Диметилгидразид янтарной кислоты N-dimethylaminosuccinamic acid	$CH_2—CO—NH—N(CH_3)_2$ $\vert$ $CH_2—COOH$ $C_6H_{12}N_2O_3$	РР

Общее наименование	Химическое название	Структурная и молекулярная формулы	Группа классификации по применению
51. **ДДТ** Б. ДДТ М. DDT D. DDT P. DDT R. DDT Č. DDT E. DDT	1, 1, 1-Трихлор-2,2-бис-(4-хлорфенил)этан 1, 1, 1-trichloro-2,2-bis(4-chlorophenyl)ethane	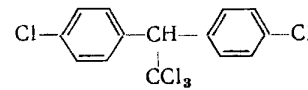 $C_{14}H_9Cl_5$	И
52. **Деметон-0** Б. Деметон-0 М. Demeton-0 D. Demeton-0 P. Demeton-0 R. Demeton-0 Č. Demetón-0 E Demeton-0	0,0-Диэтил-0-[2-(этилтио)-этил]тиофосфат 0,0-diethyl 0-2-ethylthio-ethyl phosphorothioate	 $C_8H_{19}O_3PS_2$	А И

Продолжение табл. 1

Общее наименование	Химическое название	Структурная и молекулярная формулы	Группа классификации по применению
53. **Деметон-0-метил** Б. Деметон-0-метил M Demeton-0-metil D. Demeton-0-methyl P. Demeton-0-metylowy R Demeton-0-metil Č Demetón-0-metyl E Demeton-0-methyl	0,0-Диметил-0-[2(этилтио)-этил] тиофосфат 0,0-dimethyl 0-2-ethylthioethyl-phosphorothioate	 $(CH_3O)_2P(=S)-O-CH_2-CH_2-S-CH_2-CH_3$ $C_6H_{15}O_3PS_2$	А И
54. **Деметон-S** Б. Деметон-S M. Demeton-S D. Demeton-S P. Demeton-S R. Demeton-S Č Demetón-S E. Demeton-S	0,0-Диэтил-S-[2-(этилтио)-этил] тиофосфат 0,0-diethyl S-2-ethylthio-ethyl phosphorothioate	 $(C_2H_5O)_2P(=O)-S-CH_2-CH_2-S-CH_2-CH_3$ $C_8H_{19}O_3PS_2$	А И

Продолжение табл. 1

Общее наименование	Химическое название	Структурная и молекулярная формулы	Группа классификации по применению
55. **Деметон-S-метил** Б Деметон-S-метил M Demeton S-metil D Demeton-S-methyl P Demeton S-metylowy R Demeton-S-metil Č Demetón S-metyl E Demeton-S-methyl	0,0-Диметил-S-[2-(этилтио)-этил]тиофосфат S-2-ethylthioethyl 0,0 dimethyl phosphorothioate	 $C_6H_{15}O_3PS_2$	А И
56 **Демефион-0** Б Демефион-0 M Demefion-0 D Demephion-0 P Demefion-0 R Demefion-0 Č Demefión-0 E Demephion-0	0,0 Диметил-0-[2-(метилтио)-этил]тиофосфат 0,0 dimethyl 0-2 methylthio-ethyl phosphorothioate	 $C_5H_{13}O_3PS_2$	И

Продолжение табл. 1

Общее наименование	Химическое название	Структурная и молекулярная формулы	Группа классификации по применению
57. **Демефион-S** Б. Демефион-S M. Demefion-S D. Demephion-S P. Demefion-S R. Demefion-S Č. Demefión-S E. Demephion-S	0,0-Диметил-S-[2-(метилтио)этил]тиофосфат 0,0-dimethyl S-2-methylthioethyl phosphorothioate	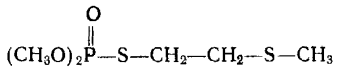 $C_5H_{13}O_3PS_2$	И
58. **Десмедифам** Б. Десмедифам M. Deszmedifám D. Desmedipham P. Desmedifam R. Desmedifam Č. Desmedifam E. Desmedipham	3-Карбоэтоксиаминофенил--N-фенилкарбамат *ethyl 3-phenylcarbamoyloxycarbanilate*	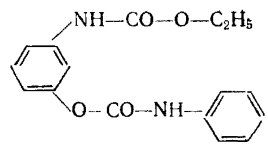 $C_{16}H_{16}N_2O_4$	Г

Общее наименование	Химическое название	Структурная и молекулярная формулы	Группа классификации по применению
59. **Десметрин** Б. Десметрин M. Deszmetrin D. Desmetryn P. Desmetryna R. Desmetrin Č. Desmetrín E. Desmetryn	2-Метилтио-4-метиламино-6-изопропиламино-1, 3, 5-триазин 2-isopropylamino-4-methylamino-6-methylthio-1, 3, 5-triazine	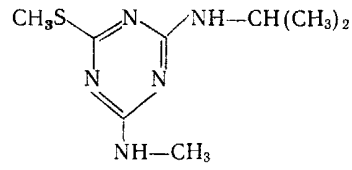 $C_8H_{15}N_5S$	Г
60. **Диазинон** Б. Диазинон M. Diazinon D. Diazinon P. Diazynon R. Diazinon Č. Diazinón E. Diazinon	О,О-Диэтил-О-(2-изопропил-4-метилпиримидил-6)-тиофосфат O,O-diethyl-O-2-isopropyl-6-methylpyrimidin-4-yl phosphorothioate	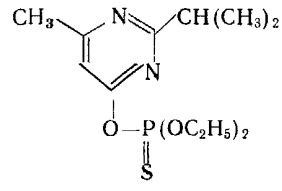 $C_{12}H_{21}N_2O_3PS$	А И

Продолжение табл. 1

Общее наименование	Химическое название	Структурная и молекулярная формулы	Группа классификации по применению
61. **Диаллат** Б. Диалат M. Diallát D. Diallat P. Dialat R. Dialat Č. Di-alát E. Di-allate	S-(2,3-Дихлораллил)-N, N-ди(изопропил-)тиокарбамат S-2,3-dichloroallyl di-isopropylthiocarbamate	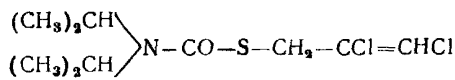 $C_{10}H_{17}Cl_2NOS$	Г
62. **Дикамба** Б. Дикамба M. Dikamba D. Dicamba P. Dikamba R. Dicamba Č. Dikamba E. Dicamba	3,6-Дихлор-2-метоксибензойная кислота 3,6-dichloro-o-anisic acid	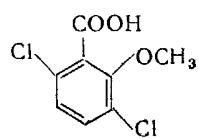 $C_8H_6Cl_2O_3$	Г

Продолжение табл. 1

Общее наименование	Химическое название	Структурная и молекулярная формулы	Группа классификации по применению
63. **Дикват** Б. Дикват M. Dikvat D. Diquat P. Dikwat R. Dicuat Č. Diquat E. Diquat	1,1′-Этилен-2,2′ дипиридилий 9, 10-dihydro-8a, 10a-diazoniaphenanthrene ion	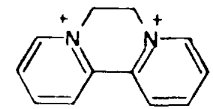 $C_{12}H_{12}N_2$	Г
64. **Дикофол** Б. Дикофол M. Dikofol D. Dicofol P. Dikofol R. Dicofol Č. Dikofol E Dicofol	2, 2, 2-Трихлор-1,1-бис-(4-хлорфенил) этанол 2, 2, 2-trichloro-1,1-bis (4-chlorophenyl) ethanol	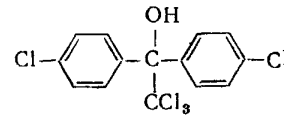 $C_{14}H_9Cl_5O$	А

Продолжение табл. 1

Общее наименование	Химическое название	Структурная и молекулярная формулы	Группа классификации по применению
65. **Дикротофос** Б. Дикротофос M. Dikrotofosz D. Dicrotophos P. Dikrotofos R Dicrotofos Č. Dikrotofos E. Dicrotophos	0,0-Диметил[-*транс*-2-(N-N-диметилкарбамоил)-1-метилвинил]фосфат (E)-2-(dimethylcarbamoyl)-1-methylvinyl dimethyl phosphate	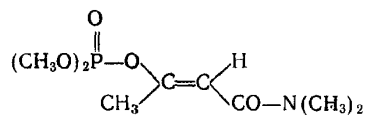 $C_8H_{16}NO_5P$	И
66. **Дильдрин** Б. Дилдрин M. Dieldrin D. Dieldrin P. Dieldryna R. Dieldrin Č. Dieldrín E. Dieldrin	Продукт, содержащий 85 % ХЕОД (см. № 248) product containing 85 % of HEOD (see № 248)	–	И

Продолжение табл. 1

Общее наименование	Химическое название	Структурная и молекулярная формулы	Группа классификации по применению
67. **Диметиримол** Б Диметиримол M Dimetirimol D Dimethyrimol P Dimetyrymol R Dimetirimol C Dimetirimol E Dimethirimol	5 Бутил 4-окси-2-диметиламино-6-метилпиримидин 5-butyl-2-dimethylamino-6-methylpyrimidin-4 ol	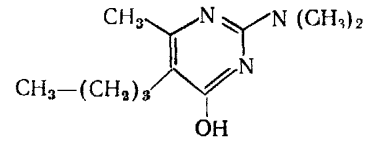 $C_{11}H_{19}N_3O$	Ф
68. **Диметоат** Б Диметоат M Dimetoat D Dimethoat P. Dimetoat R Dimetoat C. Dimetoát E. Dimethoate	0,0-Диметил-S-(N-метилкарбамоилметил)дитиофосфат 0,0-dimethyl S-methylcarbamoylmethyl phosphorodithioate	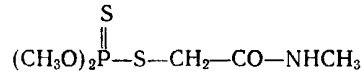 $C_5H_{12}NO_3PS_2$	А И

Продолжение табл. 1

Общее наименование	Химическое название	Структурная и молекулярная формулы	Группа классификации по применению
69. **Диметрин** Б. Диметрин M. Dimetrin D. Dimetrin P. Dimetryna R. Dimetrin C. Dimetrin E. Dimethrin	(2,4-Диметилбензил)-2,2-диметил-3-(2,2′-диметилвинил)циклопропанкарбоксилат	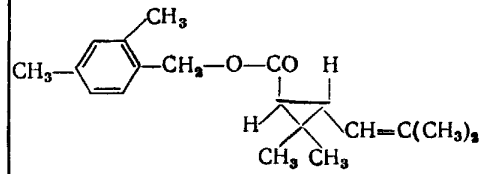	И
	2,4-dimethylbenzyl (±)-*cis-trans*-chrysanthemate	$C_{19}H_{26}O_2$	
70. **Димефокс** Б. Димефокс M. Dimefox D. Dimefox P. Dimefoks R. Dimefox C. Dimefox E. Dimefox	Бис(диметиламидо)-фторфосфат	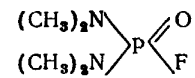	А И
	tetramethylphosphorodiamidic fluoride	$C_4H_{12}FN_2OP$	

Продолжение табл. 1

Общее наименование	Химическое название	Структурная и молекулярная формулы	Группа классификации по применению
71. **Динекс** Б. Динекс M. Dinex D. Dinex P. Dineks R. Dinex Č. Dinex E. Dinex	2-Циклогексил-4,6-динитрофенол	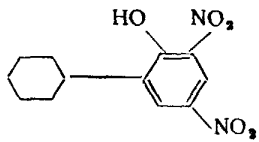	А И
	2-cyclohexyl-4,6-dinitrophenol	$C_{12}H_{14}N_2O_5$	
72. **Динобутон** Б. Динобутон M. Dinobuton D. Dinobuton P. Dinobuton R. Dinobuton Č. Dinobutón E. Dinobuton	(2-*Втор*-бутил-4,6-динитрофенил)изопропилкарбонат	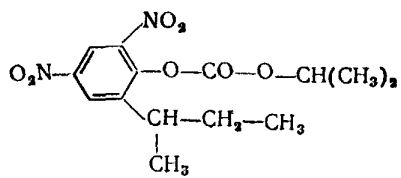	А Ф
	2-*sec*-butyl-4,6-dinitrophenyl isopropyl carbonate	$C_{14}H_{18}N_2O_7$	

Продолжение табл. 1

Общее наименование	Химическое название	Структурная и молекулярная формулы	Группа классификации по применению
73. **Динокап** Ь Динокап M Dinokap D Dinocap P. Dinokap R Dinocap C. Dinokap E Dinocap	Смесь изомеров: 2,6-Динитро-4-октилфенил-кротонат и 2,4-Динитро-6-октилфенил-кротонат An isomeric reaction mixture of 2,6-dinitro-4-octylphenyl crotonates and 2,4-dinitro-6-octylphenyl crotonates	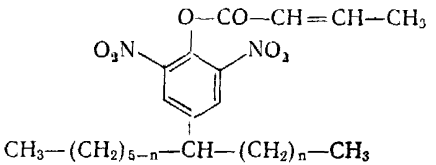 $CH_3-(CH_2)_{5-n}-CH-(CH_2)_n-CH_3$ n=0,1 или 2 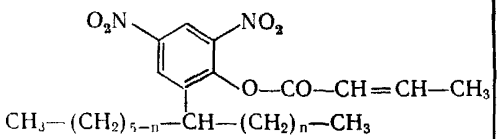 $CH_3-(CH_2)_{5-n}-CH-(CH_2)_n-CH_3$ $C_{18}H_{24}N_2O_6$	**А** **Ф**

Общее наименование	Химическое название	Структурная и молекулярная формулы	Группа классификации по применению
74. **Диноктон** Б. Диноктон M. Dinokton D. Dinocton P. Dinokton R. Dinocton Č. Dinoktón E. Dinocton	Смесь изомеров: 4-Октил-2,6-динитрофенилметилкарбонат и 6-Октил-2,4-динитрофенилметилкарбонат An isomeric reaction mixture of methyl 2,6-dinitro-4-octylphenyl carbonates and methyl 2,4-dinitro-6-octylphenyl carbonates	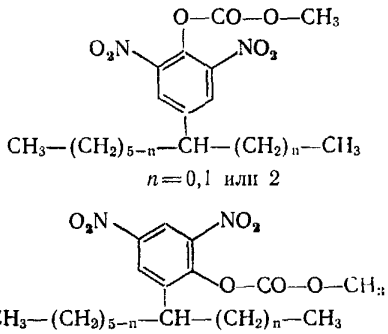 $n=0,1$ или 2 $C_{16}H_{22}N_2O_7$	А Ф
75. **Динопентон** Б Динопентон M. Dinopenton D. Dinopenton P. Dinopenton R. Dinopenton Č. Dinopentón E. Dinopenton	2-(1-Метил-бутил)-4,6-динитрофенилизопропилкарбонат isopropyl 2-(1-methylbutyl)-4,6-dinitrophenyl carbonate	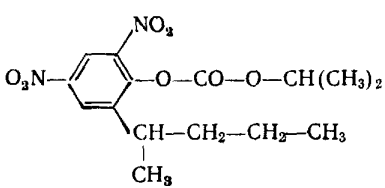 $C_{15}H_{20}N_2O_7$	А Ф

Продолжение табл. 1

Общее наименование	Химическое название	Структурная и молекулярная формулы	Группа классификации по применению
76. **Динопроп** Б. Динопроп M. Dinoprop D. Dinoprop P. Dinoprop R. Dinoprop C. Dinoprop E. Dinoprop	2-Изопропил-3-метил-4,6-динитрофенол	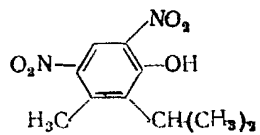	Г И
	4,6-dinitro-*o*-cymen-3-ol	$C_{10}H_{12}N_2O_5$	
77. **Диносам** Б. Диносам M. Dinoszam D. Dinosam P. Dinosam R. Dinosam C. Dinosam E. Dinosam	2-(1-Метилбутил)-4,6-динитрофенол	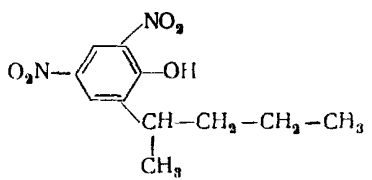	Г И
	2-(1-methylbutyl)-4,6-dinitrophenol	$C_{11}H_{14}N_2O_5$	

Общее наименование	Химическое название	Структурная и молекулярная формулы	Группа классификации по применению
78 **Диносеб** Б Диносеб М Dinoszeb D Dinoseb P Dinoseb R Dinoseb Č Dinoseb E Dinoseb	2 *Втор*-бутил-4,6 динитрофенол	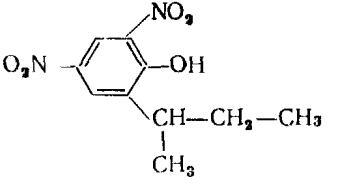	Г
	2 *sec*-butyl 4,6-dinitrophenol	$C_{10}H_{12}N_2O_5$	
79. **Диносульфон** Б Диносулфон M Dinoszulfon D. Dinosulfon P. Dinosulfon R Dinosulfon Č Dinosulfón E Dinosulfon	S-Метил-2-(1-метилгептил)-4,6-динитрофенилтиокарбонат	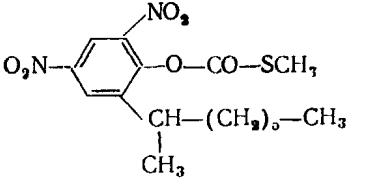	А Ф
	S methyl 2-(1-methylheptyl)-4,6-dinitrophenyl thiocarbonate	$C_{16}H_{22}N_2O_6S$	

Продолжение табл. 1

Общее наименование	Химическое название	Структурная и молекулярная формулы	Группа классификации по применению
80. **Динотерб** Б. Динотерб М. Dinoterb D. Dinoterb P. Dinoterb R. Dinoterb Č. Dinoterb E. Dinoterb	2,4-Динитро-6-*трет*-бутилфенол 2-*tert*-butyl-4,6-dinitrophenol	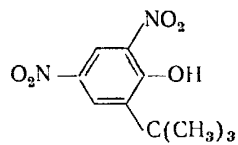 $C_{10}H_{12}N_2O_5$	Г
81. **Динотербон** Б. Динотербон М. Dinoterbon D. Dinoterbon P. Dinoterbon R. Dinoterbon Č. Dinoterbon E. Dinoterbon	2-*Трет*-бутил-4,6-динитрофенил-этилкарбонат 2-*tert*-butyl-4,6-dinitrophenyl ethyl carbonate	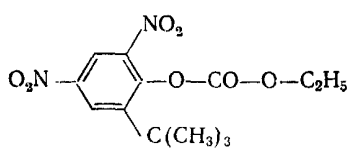 $C_{13}H_{16}N_2O_7$	А Ф

Общее наименование	Химическое название	Структурная и молекулярная формулы	Группа классификации по применению
82. Диоксакарб Б Диоксакарб M Dioxakarb D Dioxacarb P Dioksakarb R Dioxacarb C Dioxakarb E. Dioxacarb	2 (1,3 Диоксолан-2-ил)-фенил-N-метилкарбамат 2-(1 3 dioxolan 2 yl) phenyl methylcarbamate	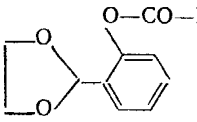 $C_{11}H_{13}NO_4$	И
83. Диоксатион Б Диоксатион M Dioxation D Dioxathion P Dioksation R Dioxation C Dioxation E Dioxathion	2,3-Бис(0,0 диэтил-дитиофосфорил)диоксан-1,4 S, S′-1,4-dioxane-2,3-diyl 0, 0, 0′, 0′-tetraethyl bis (phosphorodithioate)	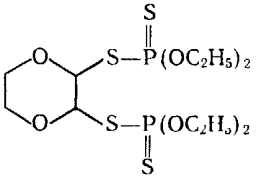 $C_{12}H_{26}O_6P_2S_4$	И

Продолжение табл. 1

Общее наименование	Химическое название	Структурная и молекулярная формулы	Группа классификации по применению
84. **Дисул** Б Дисул M Diszul D Disul P Disul R. Disul C Disul E Disul	2-(2′, 4′-Дихлорфенокси) этилсульфат 2 (2,4-dichlorophenoxy)-ethyl hydrogen sulphate	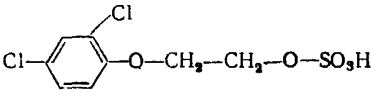 $C_8H_8Cl_2O_5S$	Г
85. **Дисульфотон** Б Дисулфотон M Diszulfoton D Disulfoton P. Disulfoton R. Disulfoton C Disulfotón E Disulfoton	0,0-Диэтил-S-[2-(этилтио) этил] дитиофосфат 0,0-diethyl S-2-ethylthio-ethyl phosphorodithioate	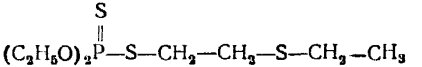 $C_8H_{19}O_2PS_3$	И

Продолжение табл. 1

Общее наименование	Химическое название	Структурная и молекулярная формулы	Группа классификации по применению
86. **Дитианон** Б. Дитианон M. Ditianon D. Dithianon P. Ditianon R. Ditianon Č. Ditianón E. Dithianon	2,3-Дициано-1,4-дитиа-антрахинон	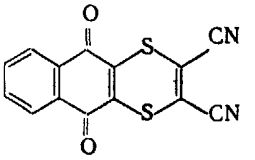	Ф
	5, 10-dihydro-5, 10-dioxonaphtho-[2,3-b]-1,4-dithi-in-2,3-dicarbonitrile	$C_{14}H_4N_2O_2S_2$	
87. **Диурон** Б. Диурон M. Diuron D. Diuron P. Diuron R. Diuron Č Diurón E. Diuron	N-(3,4-Дихлорфенил)-N′, N′-диметилмочевина	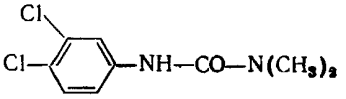	Г
	3-(3,4-dichlorophenyl)-1,1-dimethylurea	$C_9H_{10}Cl_2N_2O$	

Продолжение табл. 1

Общее наименование	Химическое название	Структурная и молекулярная формулы	Группа классификации по применению
88. **Дифацинон** Б. Дифацинон M. Difacinon D. Diphacinon P. Difacynon R. Difacinon C. Difacinón E. Diphacinone	2-Дифенилацетил-1,3-индандион 2·(diphenylacety) indan-1,3-dione	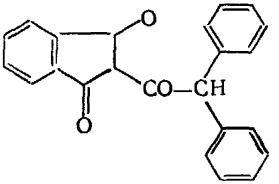 $C_{23}H_{16}O_3$	Р
89. **Дифенамид** Б. Дифенамид M. Difenamid D. Diphenamid P. Difenamid R. Difenamid C. Difenamid E. Diphenamid	N, N-Диметил-2,2-дифенилацетамид N, N-dimethyl-2,2-diphenylacetamide	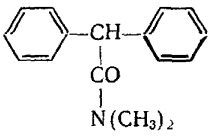 $C_{16}H_{17}NO$	Г

Общее наименование	Химическое название	Структурная и молекулярная формулы	Группа классификации по применению
90. **Дифеноксурон** Б Дифеноксурон M Difenoxuron D Diphenoxuron P Difenoksuron R Difenoxuron Č Difenoxuron E Difenoxuron	N-(4-Метокоифенокси)фенил-N′, N′ диметилмочевина 3 [4-(4-methoxyphenoxy)-phenyl]-1,1-dimethylurea	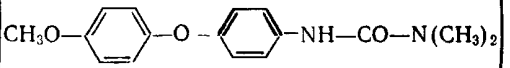 $C_{16}H_{18}N_2O_3$	Г
91. **Дихлобенил** Б Дихлобенил M Diklobenil D Dichlobenil P. Dichlobenyl R Dichlobenil Č Dichlobenil E Dichlobenil	2,6-Дихлорбензонитрил 2,6 dichlorobenzonitrile	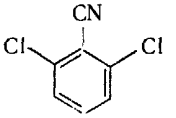 $C_7H_3Cl_2N$	Г

Продолжение табл. 1

Общее наименование	Химическое название	Структурная и молекулярная формулы	Группа классификации по применению
92. **Дихлон** Б. Дихлон M. Diklon D. Dichlone P. Dichlon R. Dichlon Č. Dichlón E. Dichlone	2,3-Дихлор-1,4-нафтохинон 2,3-dichloro-1,4-naphtho-quinone	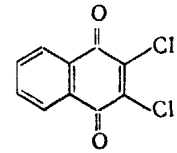 $C_{10}H_4Cl_2O_2$	Ф
93. **Дихлорофен** Б. Дихлорофен M. Diklorofen D. Dichlorophen P. Dichlorofen R. Diclorofen Č. Dichlorofén E. Dichlorophen	2,2′-Диокси-5,5′-дихлордифенилметан 4,4′-dichloro-2,2′-methylenediphenol	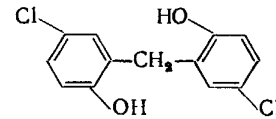 $C_{13}H_{10}Cl_2O_2$	Ф

Продолжение табл. 1

Общее наименование	Химическое название	Структурная и молекулярная формулы	Группа классификации по применению
94. **Дихлорпроп** Б Дихлорпроп M Diklórprop D. Dichlorprop P. Dichloroprop R. Dichlorprop Č Dichlórprop E Dichlorprop	2-(2,4-Дихлорфенокси)-пропионовая кислота (±)-2-(2,4-dichloro-phenoxy)propionic acid	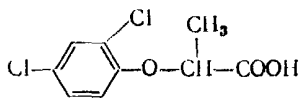 $C_9H_8Cl_2O_3$	Г
95. **Дихлорфос** Б. Дихлорфос M Diklorfosz D Dichlorvos P. Dichlorfos R. Diclorvos Č. Dichlórvos E Dichlorvos	0,0-Диметил-0-(2,2 дихлорвинил)фосфат 2,2-dichlorovinyl dimethyl phosphate	 $C_4H_7Cl_2O_4P$	И

Продолжение табл 1

Общее наименование	Химическое название	Структурная и молекулярная формулы	Группа классификации по применению
96 **Дихлофентион** Б Дихлофентион М Diklofention D Dichlophenthion P Dichlofention R Diclofention Č Diehlofention E Dichlofenthion	0,0-Диэтил-0-(2,4-дихлор фенил)тиофосфат 0 2,4-dichlorophenyl 0,0 diethyl phosphorothioate	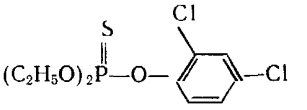 $C_{10}H_{13}Cl_2O_3PS$	И Н
97. **Дихлорфлуанид** Б Дихлофлуанид М Diklorfluanid D Dichlorfluanid P. Dichlorfluanid R Diclofluanid Č Dichlofluanid E Dichlofluanid	N-(Дихлорфторметилтио)-N′, N′-диметил-N-фенилсульфамид N dichlorofluoromethylthio N′N′ dimethyl N-phenylsulphamide	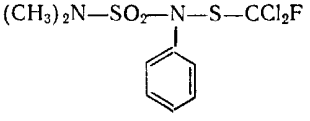 $C_9H_1Cl_2FN_2O_2S_2$	Ф

Продолжение табл. 1

Общее наименование	Химическое название	Структурная и молекулярная формулы	Группа классификации по применению
98. **ДНОК** Б. ДНОК M DNOC D DNOC P. DNOK R DNOC Č DNOK E. DNOC	2,4-Динитро-*о*-крезол 4,6-dinitro *o*-cresol	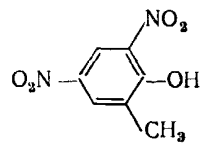 $C_7H_6N_2O_5$	Г И
99. **Додеморф** Б Додеморф M Dodemorf D. Dodemorf P. Dodemorf R Dodemorf Č. Dodemorf E. Dodemorph	4-Циклододецил-2,6-диметилморфолин 4-cyclododecyl-2,6-dimethylmorpholine	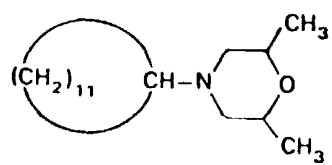 $C_{18}H_{35}NO$	Ф

Продолжение табл. 1

Общее наименование	Химическое название	Структурная и молекулярная формулы	Группа классификации по применению
100. **Додин** Б. Додин M. Dodin D. Dodine P. Dodyna R. Dodin Č. Dodin E. Dodine	1-Додецилгуанидинацетат 1-dodecylguanidinium acetate	$CH_3-(CH_2)_{11}-NH-\overset{+}{C}(=NH_2)-NH_2\ CH_3COO^-$ $C_{15}H_{33}N_3O_2$	Ф
101. **Додицин** Б. Додицин M Dodicin D. Dodicin P. Dodycyna R. Dodicină Č. Dodicín E Dodicin	N-[2-2-(Додециламино-этил) амино] этилглицин 3, 6, 9-triazahen-icosanoic acid	$CH_3-(CH_2)_{11}-NH-(CH_2)_2-NH-(CH_2)_2-NH-CH_2-COOH$ $C_{18}H_{39}N_3O_2$	Б Ф

Общее наименование	Химическое название	Структурная и молекулярная формулы	Группа классификации по применению
102. **Дразоксолон** Б. Дразоксолон M. Drazoxolon D. Drazoxolon P. Drazoksolon R. Drazoxolon Č. Drazoxolón E. Drazoxolon	4-(2-Хлорфенилгидразоно)-3-метил-5-изоксазолон	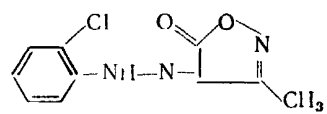	Ф
	4-(2-chlorophenylhydrazono)-3-methyl-5-isoxazolone	$C_{10}H_8ClN_3O_2$	
103. **Изобензан** Б. Изобензан M. Izobenzan D. Isobenzan P. Izobenzan R. Izobenzan Č. Izobenzán E. Isobenzan	1, 3, 4, 5, 6, 7, 8, 8-Октахлор-1, 3, 3a, 4, 7, 7a-гексагидро-4,7-метаноизобензофуран	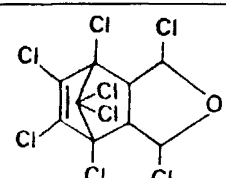	И
	1, 3, 4, 5, 6, 7, 8, 8-octachloro-1, 3, 3a, 4, 7, 7a-hexahydro-4,7-methanoisobenzofuran	$C_9H_4Cl_8O$	

Продолжение табл. 1

Общее наименование	Химическое название	Структурная и молекулярная формулы	Группа классификации по применению
104. **Изопропалин** Б. Изопропалин M. Izopropalin D. Isopropalin P. Izopropalina R. Izopropalin Č. Izopropalin E. Isopropalin	4-Изопропил-2,6-динитро-N, N-дипропиланилин 4-isopropyl-2,6-dinitro-N, N-dipropylaniline	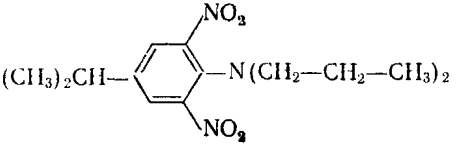 $C_{15}H_{23}N_3O_4$	Г
105. **Изоцил** Б. Изоцил M. Izocil D. Isocil P. Izocyl R. Izoţil Č. Izocil E. Isocil	5-Бром-3-изопропил-6-метилурацил 5-bromo-3-isopropyl-6-methyluracil	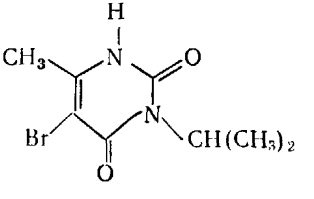 $C_8H_{11}BrN_2O_2$	Г

Продолжение табл. 1

Общее наименование	Химическое название	Структурная и молекулярная формулы	Группа классификации по применению
106. **Иодфенфос** Б. Йодфенфос M. Jodfenfosz D. Jodfenphos P. Jodofenfos R. Iodfenfos C. Jódfenfos E. Jodfenphos	0,0-Диметил-0-(2,5-дихлор-4-иодфенил)тиофосфат 0-2,5-dichloro-4-iodophenyl 0,C-dimethyl phosphorothioate	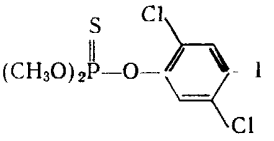 $C_8H_8Cl_2IO_3PS$	И
107. **Иоксинил** Б. Йоксинил M. Ioxinil D. Joxynil P. Joksynyl R. Ioxinil C. Ioxynil E. Ioxynil	3,5-Дииод-4-оксибензонитрил 4-hydroxy-3,5-diiodobenzonitrile	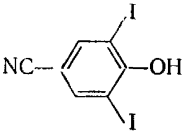 $C_7H_3I_2NO$	Г

Продолжение табл. 1

Общее наименование	Химическое название	Структурная и молекулярная формулы	Группа классификации по применению
108. **Ипазин** Б. Ипазин M. Ipazin D. Ipazin P. Ipazyna R. Ipazin Č. Ipazín E. Ipazine	2-Хлор-4-диэтиламино-6-изопропиламино-1, 3, 5-триазин 2-chloro-4-diethylamino-6-isopropylamino-1, 3, 5-triazine	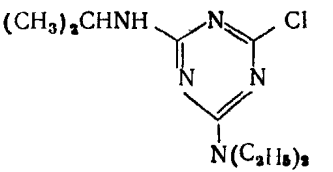 $C_{10}H_{18}ClN_5$	Г
109. **Каптан** Б. Каптан M. Kaptan D. Captan P. Kaptan R. Captan Č. Kaptán E. Captan	N-(Трихлорметилтио)-циклогекс-4-ен-1,2-дикарбоксимид N-(trichloromethylthio)-cyclohex-4-ene-1,2-dicarboximide	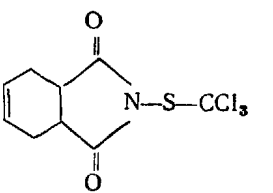 $C_9H_8Cl_3NO_2S$	Ф

Общее наименование	Химическое название	Структурная и молекулярная формулы	Группа классификации по применению
110. **Каптафол** Б. Каптафол M. Kaptafol D. Captafol P. Kaptafol R. Captofol C. Kaptafol E. Captafol	N-(1′, 1′, 2′, 2′-Тетрахлорэтилмеркапто)-1, 2, 3, 6-тетрагидрофталимид N-(1, 1, 2, 2-tetrachloroethylthio)cyclohex-4-ene-1,2-dicarboximide	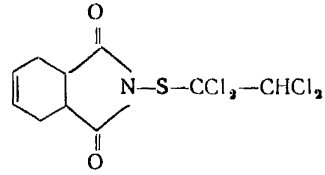 $C_{10}H_9Cl_4NO_2S$	Ф
111. **Карбанолат** Б. Карбанолат M. Karbanolat D. Carbanolat P. Karbanolat R. Carbanolat C. Karbanolát E. Carbanolate	2-Хлор-4,5-диметилфенил-N-метилкарбамат 6-chloro-3,4-xylyl methylcarbamate	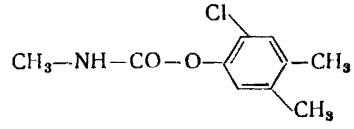 $C_{10}H_{12}ClNO_2$	И

Продолжение табл. 1

Общее наименование	Химическое название	Структурная и молекулярная формулы	Группа классификации по применению
112 **Карбарил** Б Карбарил M Karbaril D Carbaryl P Karbaryl R Carbaril Č Karbaryl E Carbaryl	1-Нафтил-N-метилкарбамат 1-naphthyl methyl-carbamate	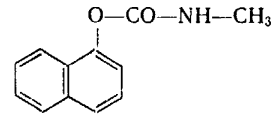 $C_{12}H_{11}NO_2$	И
113. **Карбендазим** Б Карбендазим M Karbendazim D. Carbendazim P Karbendazym R Carbendazim Č Karbendazim E Carbendazim	Метил бензимидазолил-2-карбамат methyl benzimidazol-2-yl-carbamate	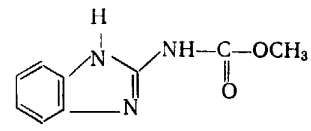 $C_9H_9N_3O_2$	Ф

Общее наименование	Химическое название	Структурная и молекулярная формулы	Группа классификации по применению
114. Карбетамид Б. Карбетамид M. Karbetamid D. Carbetamid P. Karbetamid R. Carbetamid Č. Karbetamid E. Carbetamide	(+)-1-(Этилкарбамоил)-этилфенилкарбамат (R)-1-(ethylcarbamoyl)-ethyl carbanilate	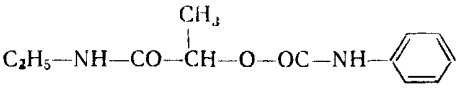 D-isomer $C_{12}H_{16}N_2O_3$	Г
115. Карбоксин Б. Карбоксин M. Karboxin D. Carboxin P. Karboksyna R. Carboxin Č. Karboxin E. Carboxin	2,3-Дигидро-6-метил-5-фенилкарбамоил-1,4-оксатиин 5,6-dihydro-2-methyl-1,4-oxathi-in-3-carboxanilide	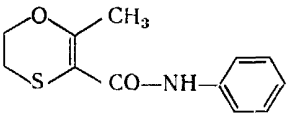 $C_{12}H_{13}NO_2S$	Ф

Продолжение табл. 1

Общее наименование	Химическое название	Структурная и молекулярная формулы	Группа классификации по применению
116. **Карбофенотион** Б. Карбофенотион М. Karbofenotion D. Carbophenothion P. Karbofenotion R. Carbofenotion C. Karbofenotión E. Carbophenothion	S-(4-Хлорфенилтиометил)-0,0-диэтилдитиофосфат S-4-chlorophenylthiomethyl 0,0-diethyl phosphorodithioate	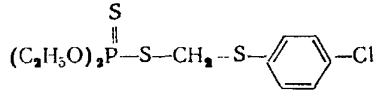 $C_{11}H_{16}ClO_2PS_3$	А И
117. **Карбофос*** Б. Малатион М. Malation D. Malathion P. Malation R. Malation C. Malatión E. Malathion	0,0-Диметил-S-[1,2-бис-(карбэтокси)этил)]дитиофосфат S-1,2-bis(ethoxycarbonyl)-ethyl 0,0-dimethyl phosphorodithioate	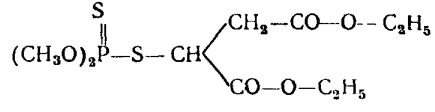 $C_{10}H_{19}O_6PS_2$	А И

* В СТ СЭВ 5367—85 принято наименование «малатион».

Продолжение табл. 1

Общее наименование	Химическое название	Структурная и молекулярная формулы	Группа классификации по применению
118. **Карбофуран** Б. Карбофуран M. Karbofurán D. Carbofuran P. Karbofuran R. Carbofuran Č. Karbofurán E. Carbofuran	2,3-Дигидро-2,2-диметилбензофуран-7-ил-N-метилкарбамат 2,3-dihydro-2 2-dimethylbenzofuran-7-yl methylcarbamate	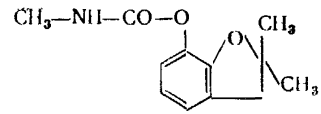 $C_{12}H_{15}NO_3$	И
119. **Картап** Б. Картап M. Kartap D. Cartap P. Kartap R. Cartap Č. Kartap E. Cartap	1,3-Бис(карбамоилтио)-2-(N, N-диметиламино)-пропан S, S′-2-dimethylaminotrimethylene bis(thiocarbamate)	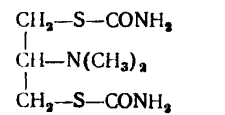 $C_7H_{15}N_3O_2S_2$	И
120. **Квинтоцен** Б. Квинтозен M. Kvintocen D. Quintozen P. Kwintocen R. Cvintozen Č. Quintozén E. Quintozene	Пентахлорнитробензол pentachloronitrobenzene	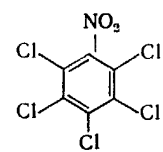 $C_6Cl_5NO_2$	Ф

Продолжение табл. 1

Общее наименование	Химическое название	Структурная и молекулярная формулы	Группа классификации по применению
121. **Келеван** Б. Келеван M. Kelevan D. Kelevan P. Kelewan R. Chelevan Č. Kelevan E. Kelevan	5-1, 2, 3, 4, 6, 7, 8, 9, 10-10-Декахлор-5-гидроксипентацикло-(5, 3, 0, $0^{2,6}$, $0^{3,9}$, $0^{4,8}$)-децил-5-этилевулинат ethyl 5-(1, 2, 4, 5, 6, 7, 8, 8, 9, 10-decachloro-3-hydroxypentacyclo [$5.3.0^{2,6}.0^{4,10}.0^{6,9}$] dec-3-yl)-4-oxovalerate	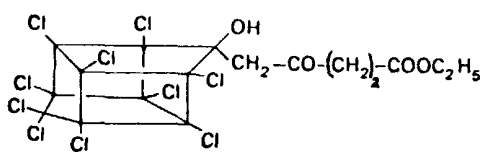 $C_{17}H_{12}Cl_{10}O_4$	И
122. **Кримидин** Б. Кримидин M. Krimidin D. Crimidin P. Krymidyna R. Crimidin Č. Krimidin E. Crimidine	2-Хлор-6-диметиламино-4-метилпиримидин 2-chloro-4-dimethylamino-6-methylpyrimidine	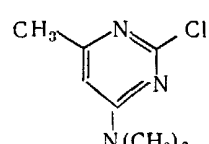 $C_7H_{10}ClN_3$	Р

Продолжение табл. 1

Общее наименование	Химическое название	Структурная и молекулярная формулы	Группа классификации по применению
123. **Кротоксифос** Б. Кротоксифос M. Krotoxifosz D. Crotoxyphos P. Krotoksyfos R. Crotoxifos Č. Krotoxyfos E Crotoxyphos	0,0-Диметил[-*транс*-1-метил-2-(1-фенилэтоксикарбонил)-винил] фосфат dimethyl (E)-1-methyl-2-(1-phenylethoxycarbonyl)-vinyl phosphate	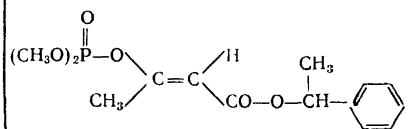 $C_{14}H_{19}O_6P$	И
124. **Куматетралил** Б. Куматетралил M. Kumatetralil D. Cumatetralyl P. Kumatetralyl R. Cumatetralin Č. Kumatetralyl E. Coumatetralyl	3-(α-Тетралил)-4-оксикумарин 4-hydroxy-3-(1, 2, 3, 4-tetrahydro-1-naphthyl)-coumarin	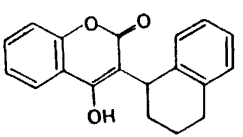 $C_{19}H_{16}O_3$	Р

Продолжение табл. 1

Общее наименование	Химическое название	Структурная и молекулярная формулы	Группа классификации по применению
125. **Кумафос** Б. Кумафос M. Kumafosz D. Cumaphos P. Kumafos R. Cumafos Č. Kumafos E. Coumaphos	0,0-Диэтил-0-(3-хлор-4-метилкумаринил-7)тиофосфат 0-3-chloro-4-methyl-2-oxo-2H-chromen-7-yl-0,0-diethyl phosphorothioate	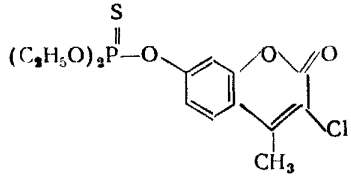 $C_{14}H_{16}ClO_5PS$	И
126. **Кумафурил** Б. Кумафурил M. Kumafuril D. Cumafuryl P. Kumafuryl R. Cumafuril Č. Kumafuryl E. Coumafuryl	3(α-Ацетонилфурфурил)-4-оксикумарин 3-[1-(2-furyl)-3-oxobutyl]-4-hydroxycoumarin	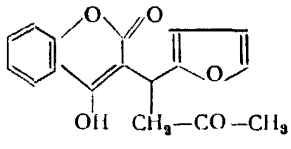 $C_{17}H_{14}O_5$	Р

Продолжение табл. 1

Общее наименование	Химическое название	Структурная и молекулярная формулы	Группа классификации по применению
127. **Кумахлор** Б Кумахлор M Kumakłór D Cumachlor P Kumachlor R Cumaclor Č Kumachlór E Coumachlor	3-(α-Ацетонил-4-хлорбензил)-4-оксикумарин 3-[1-(4-chlorophenyl)-3-oxobutyl]-4-hydroxycoumarin	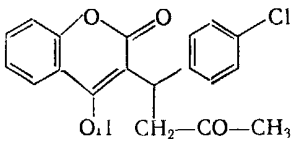 $C_{19}H_{15}ClO_4$	Р
128. **Кумитоат** Б Кумитоат M Kumitoát D. Cumithoat P Kumitoat R. Cumitoát Č Kumitoát E Coumithoate	0,0-Диэтил-0-(3, 4, 5, 6-тетрагидро-2-окса-6Н-дибензо[b, d]пиран-9-ил)тиофосфат 0,0-diethyl 0-(7, 8, 9, 10-tetrahydro-6-oxobenzo[c]chromen-3-yl) phosphorothioate	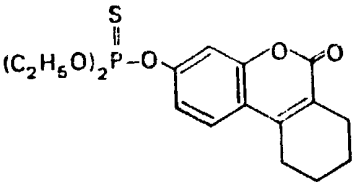 $C_{17}H_{21}O_5PS$	И

Продолжение табл. 1

Общее наименование	Химическое название	Структурная и молекулярная формулы	Группа классификации по применению
129. **Ленацил** Б. Ленацил M. Lenacil D. Lenazil P. Lenacyl R. Lenatil Č. Lenacil E. Lenacil	3-Циклогексил-5,6-триметиленурацил 3-cyclohezyl-1, 5, 6, 7-tetrahydrocyclopentapyrimidine-2,4(3H)-dione	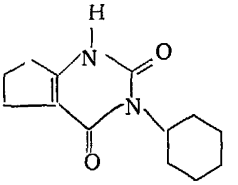 $C_{13}H_{18}N_2O_2$	Г
130. **Линдан** Б. Линдан M. Lindan D. Lindan P. Lindan R. Lindan Č. Lindán E. Lindane	Продукт, содержащий не менее 99 процентов гамма-ГХЦГ (см. № 46) Product containing not less than 99 % of gamma-HCH of gamma-BHC (see N 46)	—	И Р

Продолжение табл. 1

Общее наименование	Химическое название	Структурная и молекулярная формулы	Группа классификации по применению
131. **Линурон** Б. Линурон М. Linuron D. Linuron P. Linuron R. Linuron Č. Linurón E. Linuron	N-(3,4-Дихлорфенил)-N′-метокси-N′-метилмочевина 3-(3,4-dichlorophenyl)-1-methoxy-1-methylurea	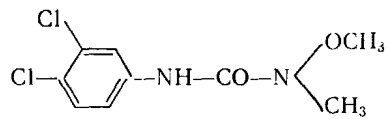 $C_9H_{10}Cl_2N_2O_2$	Г
132. **Мазидокс** Б. Мазидокс М. Mazidox D. Mazidox P. Mazydoks R. Mazidox Č. Mazidox E. Mazidox	Бис(диметиламино)-азидофосфиноксид tetramethylazidophosphonic diamide tetramethylphosphorodiamidic azide	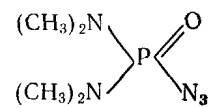 $C_4H_{12}N_5OP$	И

Продолжение табл. 1

Общее наименование	Химическое название	Структурная и молекулярная формулы	Группа классификации по применению
133. **Манеб** Б. Манеб M. Maneb D. Maneb P. Maneb R. Maneb C. Maneb E. Maneb	Этилен-бис(дитиокарбамат)-марганца manganese ethylenebis (dithiocarbamate) (polymeric)	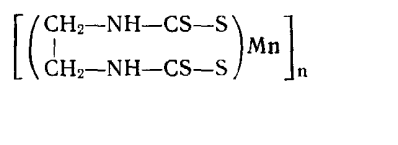 $(C_4H_6MnN_2S_4)_n$	Ф
134. **Мевинфос** Б. Мевинфос M. Mevinfosz D. Mevinphos P. Mewinfos R. Mevinfos C. Mevinfos E. Mevinphos	0,0-Диметил-0-(2-метоксикарбонил-1-метилвинил)фосфат 2-methoxycarbonyl-1-methylvinyl dimethyl phosphate	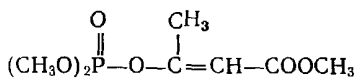 $C_7H_{13}O_6P$	И

Общее наименование	Химическое название	Структурная и молекулярная формулы	Группа классификации по применению
135. **Мединотерб** Б. Мединотерб M. Medinoterb D. Medinoterb P. Medinoterb R. Medinoterb Č. Medinoterb E. Medinoterb	3-Метил-2,4-динитро-6-*трет*-бутилфенол 6-*tert*-butyl-2,4-dinitro-*m*-cresol	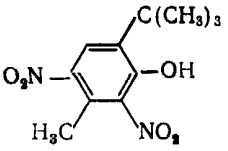 $C_{11}H_{14}N_2O_5$	Г
136. **Мекарбам** Б. Мекарбам M. Mekarbam D. Mecarbam P. Mekarbam R. Mecarbam Č. Mekarbam E. Mecarbam	0,0-Диэтил-S-(N-этоксикарбонил-N-метилкарбамоилметил)дитиофосфат S-(N-ethoxycarbonyl-N-methylcarbamoylmethyl) 0,0-diethyl phosphorodithioate	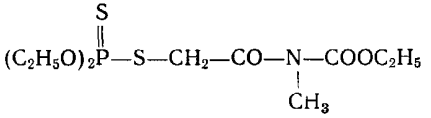 $C_{10}H_{20}NO_5PS_2$	А И

Продолжение табл. 1

Общее наименование	Химическое название	Структурная и молекулярная формулы	Группа классификации по применению
137. **Мекопроп** Б. Мекопроп М. Мекоргор D. Mecoprop P. Мекоргор R. Mecoprop Č. Mekoprop E. Mecoprop	(±)-2-(4-Хлор-2-метилфенокси)пропионовая кислота (±)-2-(4-chloro-*o*-tolyloxy)propionic acid	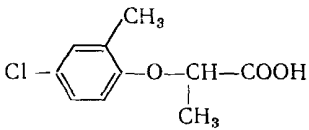 $C_{10}H_{11}ClO_3$	Г
138. **Меназон** Б. Меназон М. Menazon D. Menazon P. Menazon R. Menazon Č. Menazón E. Menazon	0,0-Диметил-S-(4,6-диамино-1, 3, 5-триазин-2-илметил)дитиофосфат S-4,6-diamino-1, 3, 5-triazin-2-yl-methyl 0,0-dimethyl phosphorodithioate	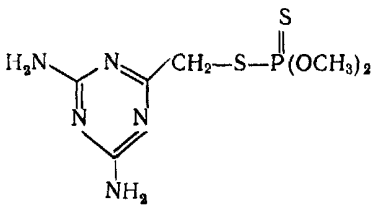 $C_6H_{12}N_5O_2PS_2$	А И

Продолжение табл. 1

Общее наименование	Химическое название	Структурная и молекулярная формулы	Группа классификации по применению
139. **Метабензтиазурон** Б. Метабензтиазурон M. Metabenztiazuron D. Methabenzthiazuron P. Metabenzotiazuron R. Metabenztiazuron Č. Metabenztiazuron E. Methabenzthiazuron	N-(Бензтиазол-2-ил)-N, N′-диметилмочевина 1-benzothiazol-2-yl-1,3-dimethylurea	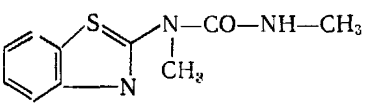 $C_{10}H_{11}N_3OS$	Г
140. **Метам-натрий** Б. Метам натрия M. Metámnátrium D. Metam-Natrium P. Metam sodowy R. Metam natrium Č. Metam sodný E. Metam-sodium	N-Метилдитиокарбамат натрия sodium methyldithiocarbamate	$CH_3—NH—CS—SNa$ $C_2H_4NNaS_2$	Ф Г И Н

Продолжение таол. 1

Общее наименование	Химическое название	Структурная и молекулярная формулы	Группа классификации по применению
141 **Метидатион** Б Метидатион M Metidation D Methidathion P Metydation R Metidation Č Metidation E Methidathion	0,0 Диметил-S-(2-метокси-1, 3, 4-тиадиазолон-5-ил-4-метил)дитиофосфат S-2,3 dihydro 5 methoxy-2 oxo-1,3,4 thiadiazol-3 ylmethyl 0,0 dimethyl phosphorodithioate	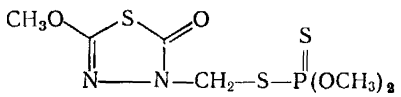 $C_6H_{11}N_2O_4PS_3$	И
142. **Метобромурон** Б Метобромурон M Metobromuron D Metobromuron P Metobromuron R Metobromuron Č Metobromuron E. Metobromuron	N-(4-Бромфенил)-N′-метокси-N′-метилмочевина 3-(4-bromophenyl)-1-methoxy-1-methylurea	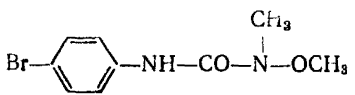 $C_9H_{11}BrN_2O_2$	Г

Общее наименование	Химическое название	Структурная и молекулярная формулы	Группа классификации по применению
143. **Метоксихлор** Б. Метоксихлор M. Metoxiklor D. Methoxychlor P. Metoksychlor R. Metoxiclor C. Metoxychlór E. Methoxychlor	1, 1, 1-Трихлор-2,2-бис(4-метоксифенил)этан 1, 1, 1-thichloro-2,2-bis(4-methoxyphenyl)ethane	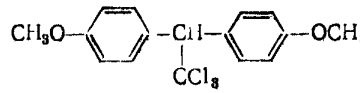 $C_{16}H_{15}Cl_3O_2$	И
144. **Метоксурон** Б. Метоксурон M. Metoxuron D. Metoxuron P Metoksuron R. Metoxuron C. Metoxurón E. Metoxuron	N-(3-Хлор-4-метоксифенил)-N′, N′-диметилмочевина 3-(3-chloro-4-methoxyphenyl)-1,1-dimethylurea	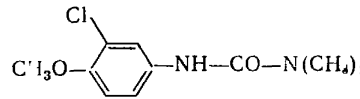 $C_{10}H_{13}ClN_2O_2$	Г

Продолжение табл. 1

Общее наименование	Химическое название	Структурная и молекулярная формулы	Группа классификации по применению
145 **Метометон** Б Метометон M Metometon D Methometon P Metometon R Metometon Č Metometón E Methometon	2-Метокси-4,6-бис(3-метоксипропиламино)-1, 3, 5-триазин 2-methoxy-4,6-bis(3-methoxypropylamino)-1, 3, 5-triazine	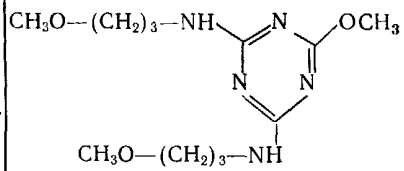 $C_{12}H_{23}N_5O_3$	Г
146. **Метопротрин** Б Метопротрин M Metoprotrin D Metoprotryn P Metoprotryna R Metoprotrin Č Metoprotrîn E Methoprotryne	2-Метилмеркапто-4-изопропиламино-6-(3′-метоксипропиламино)-1, 3, 5-триазин 2-isopropylamino-4-(3-methoxypropylamino)-6 methylthio 1, 3, 5-triazine	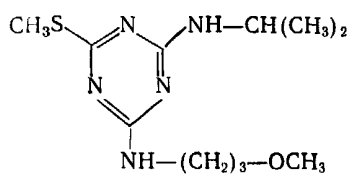 $C_{11}H_{21}N_5OS$	Г

Общее наименование	Химическое название	Структурная и молекулярная формулы	Группа классификации по применению
147. **Метрибузин** Б. Метрибузин M. Metribuzin D. Metribuzin P. Metrybuzyna R. Metributin Č. Metribuzin E. Metribuzin	4-Амино-6-*трет*-бутил-3-метилтио-1, 2, 4-триазин-5(4H)-он 4-amino-6-*tert*-butyl-3-methylthio-1, 2, 4-triazin-5(4H)-one	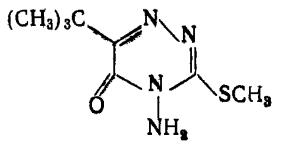 $C_8H_{14}N_4OS$	Г
148. **Мипафокс** Б. Мипафокс M. Mipafox D. Mipafox P. Mipafoks R. Mipafox Č. Mipafox E. Mipafox	Ди(изопропиламидо) фторфосфат N, N′-di-isopropylphosphorodiamidic fluoride	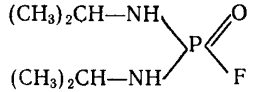 $C_6H_{16}FN_2OP$	А И
149. **Молинат** Б. Молинат M Molinát D. Molinat P. Molinat R. Molinat Č. Molinát E. Molinate	S-Этил-N, N-гексаметилентиокарбамат S-ethyl perhydroazepin-1-carbothioate	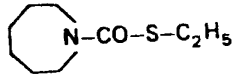 $C_9H_{17}NOS$	Г

Продолжение табл. 1

Общее наименование	Химическое название	Структурная и молекулярная формулы	Группа классификации по применению
150. Моналид Б. Моналид M. *Monalid* D. Monalid P. Monalid R. Monalid C. Monalid E. Monalide	4′-Хлор-2,2-диметилвалеранилид 4′-chloro-2,2-dimethylvaleranilide	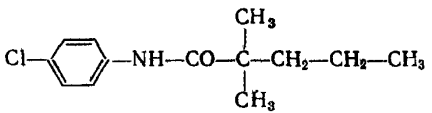 $C_{13}H_{18}ClNO$	Г
151. Монокротофос Б. Монокротофос M. Monokrotofosz D. Monocrotophos P. Monokrotofos R. Monocrotofos C. Monokrotofos E. Monocrotophos	0,0-Диметил-[о-*транс*-(1-метил-2-метилкарбамоил)винил]фосфат dimethyl(E)-1-methyl-2-(methylcarbamoyl)vinyl phosphate	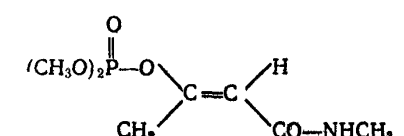 $C_7H_{14}NO_5P$	А И

Общее наименование	Химическое название	Структурная и молекулярная формулы	Группа классификации по применению
152. Монолинурон Б Монолинурон M Monolinuron D Monolinuron P Monolinuron R Monolinuron C Monolinurón E Monolinuron	N-(4-Хлорфенил)-N′-метокси-N′-метилмочевина 3 (4-chlorophenyl)-1-methoxy-1-methylurea	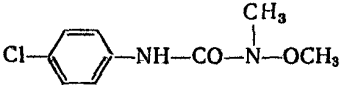 $C_9H_{11}ClN_2O_2$	Г
153. Монурон Б Монурон M Monuron D Monuron P Monuron R Monuron C Monurón E Monuron	N-(4-Хлорфенил)-N′, N′-диметилмочевина 3 (4-chlorophenyl)-1,1-dimethylurea	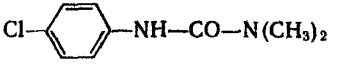 $C_9H_{11}ClN_2O$	Г

Продолжение табл. 1

Общее наименование	Химическое название	Структурная и молекулярная формулы	Группа классификации по применению
154. Морфамкват Б. Морфамкват M. Morfamkvát D. Morphamquat P. Morfamkwat R. Morfamcvat Č. Morfamkvát E. Morfamquat	1,1′-Бис(3,5-диметилморфолинокарбонилметил)-4,4′-дипиридилий 1,1′-bis(3,5-dimethylmorpholinocarbonylmethyl)-4,4′-bipyridilium ion	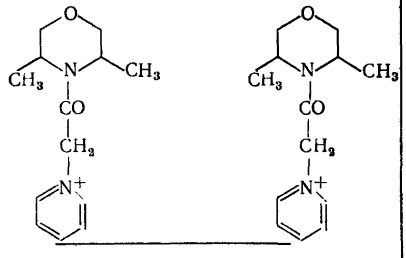 $C_{26}H_{36}N_4O_4$	Г
155. Морфотион Б. Морфотион M. Morfotion D. Morphothion P. Morfotion R. Morfotion Č. Morfotión E. Morphothion	0,0-Диметил-S-(морфолинокарбометил)дитиофосфат 0,0-dimethyl,S-morpholinocarbonylmethyl phosphorodithioate	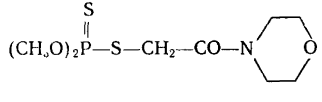 $C_8H_{16}NO_4PS_2$	И

Общее наименование	Химическое название	Структурная и молекулярная формула	Группа классификации по применению
156. **МЦПА** Б. МЦПА M. MCPA D. MCPA P. MCPA R. MCPA Č. MCPA E. MCPA	2-Метил-4-хлорфенокси-уксусная кислота 4-chloro-*o*-tolyloxyacetic acid	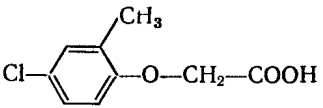 $C_9H_9ClO_3$	Г
157. **МЦПБ** Б. МЦПБ M. MCPB D. MCPB P. MCPB R. MCPB Č. MCPB E. MCPB	4-(2-Метил-4-хлорфенокси)-масляная кислота 4-(4-chloro-o-tolyloxy) butyric acid	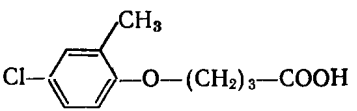 $C_{11}H_{13}ClO_3$	Г

Продолжение табл. 1

Общее наименование	Химическое название	Структурная и молекулярная формулы	Группа классификации по применению
158. **Набам** Б. Набам M. Nabam D. Nabam P. Nabam R. Nabam C. Nabam E. Nabam	Этиленбис(дитиокарбамат) натрия disodium ethylenebis-(dithiocarbamate)	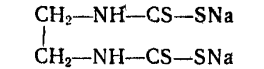 $C_4H_6N_2Na_2S_4$	Ф
159. **Налед** Б Налед M. Naled D Naled P. Naled R. Naled C. Naled E. Naled*	1,2-Дибром-2,2-дихлорэтил-0,0-диметилфосфат 1,2-dibromo-2,2-dichloroethyl dimethyl phosphate	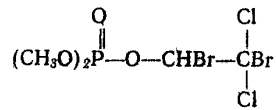 $C_4H_7Br_2Cl_2O_4P$	И

Общее наименование	Химическое название	Структурная и молекулярная формулы	Группа классификации по применению
160. **Напталам** Б Напталам M. Naptalám D. Naptalam P. Naptalam R. Naptalam Č. Naptalam E. Naptalam	N-1-Нафтилфталаминовая кислота N-1-naphthylphthalamic acid	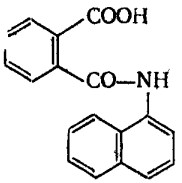 $C_{18}H_{13}NO_3$	Г
161. **Небурон** Б. Небурон M. Neburon D. Neburon P. Neburon R. Neburon Č. Neburón E. Neburon	N-(3,4-Дихлорфенил)-N′-метил-N′-бутилмочевина 1-butyl-3-(3,4-dichlorophenyl)-1-methylurea	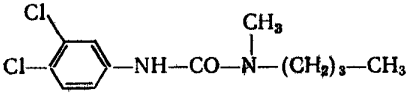 $C_{12}H_{16}Cl_2N_2O$	Г

Продолжение табл. 1

Общее наименование	Химическое название	Структурная и молекулярная формулы	Группа классификации по применению
162. **Никлосамид** Б. Никлосамид М. Nikloszamid D. Niclosamid P. Nichlosamid R. Niclosamid Č. Niklosamid E. Niclosamide	N-(2-Хлор-4-нитрофенил)-5-хлор-салициламид 2′, 5-dichloro-4′-nitrosalicylanilide	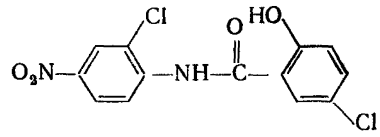 $C_{13}H_8Cl_2N_2O_4$	М
163. **Нитралин** Б. Нитралин М. Nitralin D. Nitralin P. Nitralina R. Nitralin Č. Nitralín E. Nitralin	4-(Метилсульфонил)-2,6-динитро-N, N-дипропиланилин 4-methylsulphonyl-2,6-dinitro-N, N-dipropylaniline	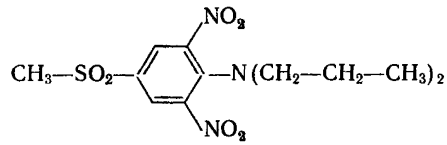 $C_{13}H_{19}N_3O_6S$	Г

Общее наименование	Химическое название	Структурная и молекулярная формулы	Группа классификации по применению
164. **Нитрофен** Б. Нитрофен M. Nitrofen D. Nitrofen P. Nitrofen R. Nitrofen Č. Nitrofén E. Nitrofen	2,4-Дихлорфенил-4-нитрофениловый эфир 2 4-dichlorophenyl 4-nitrophenyl ether	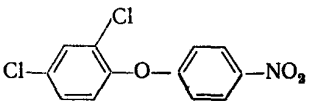 $C_{12}H_7Cl_2NO_3$	Г
165. **Норбормид** Б Норбормид M. Norbormid D. Norbormid P. Norbormid R. Norbormid Č. Norbormid E. Norbormide	5-(α-Окси-α-2-пиридилбензил)-7-(α-2 пиридилбензилиден)-бициклогепт-5-ен-2,3-дикарбоксимид 5-(α-hydroxy-α-2-pyridyl-benzyl)-7-(α-2-pyridyl-benzylidene)-8, 9, 10-trinorborn-5-ene-2,3-di-carboximide	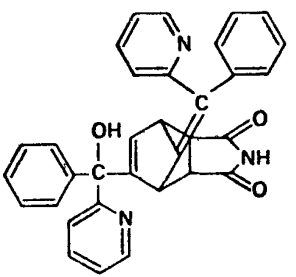 $C_{33}H_{25}N_3O_3$	Р

Общее наименование	Химическое название	Структурная и молекулярная формулы	Группа классификации по применению
166. **Норурон** Б. Норурон M. Noruron D. Noruron P. Noruron R. Noruron Č. Norurón E. Noruron	N-(Гексагидро-4,7-метиленинданил-5)-N′, N′-диметилмочевина 1,1-dimethyl-3-(perhydro-4,7-methanoinden-5-yl) urea	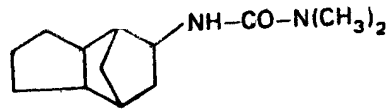 $C_{13}H_{22}N_2O$	Г
167. **Оксадиазон** Б. Оксадиазон M. Oxadiazon D. Oxadiazon P. Oksadiazon R. Oxadiazon Č. Oxadiazón E. Oxadiazon	2-*Трет*-бутил-4-(2,4-дихлор-5-изопропоксифенил)-1, 3, 4-оксадиазолинон-5 5-*tert*-butyl-3-(2,4-dichloro-5-isopropoxyphenyl)-1, 3, 4-oxadiazol-2(3H)-one	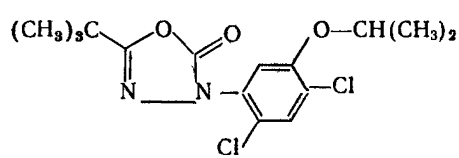 $C_{15}H_{18}Cl_2N_2O_3$	Г

Общее наименование	Химическое название	Структурная и молекулярная формулы	Группа классификации по применению
168. **Оксидеметонметил** Б. Оксидеметон-метил M. Oxidemeton-metil D. Oxydemeton-methyl P. Oksydemeton metylowy R. Oxidemeton-metil C. Oxydemetón-metyl E. Oxydemeton-methyl	S-[2-(Этилсульфинил)-этил]-0,0-диметилтиофосфат S-2-ethylsulphinylethyl 0,0-dimethyl phosphorothioate	 $C_6H_{15}O_4PS_2$	А И
169. **Оксин-Cu** Б. Оксин-Cu M. Cu-oxinát D. Oxin-Cu P. Oksyna miedziowa R. Oxin-Cu C. Oxín-Cu E. Oxine-Cu	8-Оксихинолят меди bis(quinolin-8-olato)copper	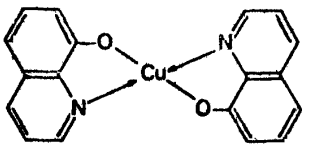 $C_{18}H_{12}CuN_2O_2$	Ф

Продолжение табл. 1

Общее наименование	Химическое название	Структурная и молекулярная формулы	Группа классификации по применению
170. **Окситетрациклин** Б. Окситетрациклин M. Oxitetraciklin D. Oxytetracyclin P. Oksytetracyklina R. Oxitetraciclin Č. Oxytetracyklín E. Oxytetracycline	4-Диметиламино-1, 4, 4a, 5, 5a, 6, 11, 12a-октагидро-3, 5, 6, 10, 12, 12a гекса-гидрокси-6-метил-1,11-диоксонафтацен-2-карбокси-амид 4-dimethylamino-1, 4, 4a, 5, 5a, 6, 11, 12a-octahydro-3, 5, 6, 10, 12, 12a-hexahydroxy-6-methyl-1,11-dioxonaphthacene-2-carboxamide	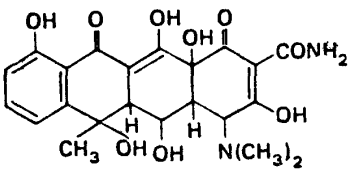 $C_{22}H_{24}N_2O_9$	Б
171. **Паракват** Б. Паракват M Parakvát D. Paraquat P. Parakwat R. Paracuat Č. Parakvát E. Paraquat	1,1′-Диметил-4,4′-дипиридилин 1,1′-dimethyl-4,4′-bipyridilium	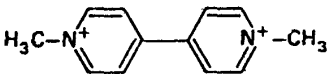 $C_{12}H_{14}N_2$	Г

Общее наименование	Химическое название	Структурная и молекулярная формулы	Группа классификации по применению
172. **Паратион** Б. Паратион M. Paration D. Parathion P. Parationa R. Parationa Č. Paration E. Parathion	0,0-Диэтил-0-(4-нитрофенил)тиофосфат 0,0-diethyl 0-4-nitrophenyl phosphorothioate	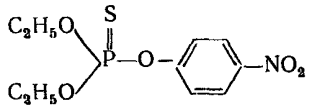 $C_{10}H_{14}NO_5PS$	А И О
173. **Паратион-метил** Б. Паратион-метил M. Metil-paration D. Parathion-methyl P. Parationa metylowy R. Metilparationa Č. Paration-metyl E. Parathion-methyl	0,0-Диметил-0-(4-нитрофенил)тиофосфат 0,0-dimethyl 0-4-nitrophenyl phosphorothioate	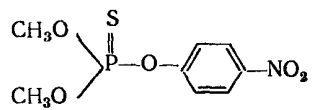 $C_8H_{10}NO_5PS$	А И

Продолжение табл. 1

Общее наименование	Химическое название	Структурная и молекулярная формулы	Группа классификации по применению
174. **Пебулат** Б. Пебулат M. Pebulat D. Pebulat P. Pebulat R. Pebulat Č. Pebulát E. Pebulate	S-Пропил-N-этил-N--бутилтиокарбамат S-propyl butyl(ethyl)-thiocarbamate	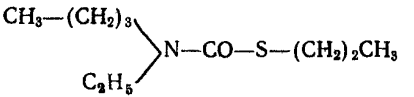 $C_{10}H_{21}NOS$	Г
175. **Пентанохлор** Б. Пентанохлор M. Pentanoklór D. Pentanochlor P. Pentanochlor R. Pentanoclor Č. Pentanochlór E. Pentanochlor	3′-Хлор-2,4′-диметилвалеранилид 3′-chloro-2-methylvaler-*p*-toluidide	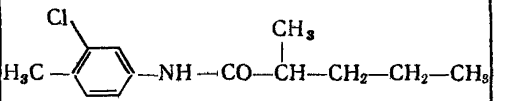 $C_{13}H_{18}ClNO$	Г

Общее наименование	Химическое название	Структурная и молекулярная формулы	Группа классификации по применению
176. **Пиклорам** Б Пиклорам M. Pikloram D. Picloram P. Pikloram R Picloram Č. Pikloram E Picloram	4-Амино-3, 5, 6-трихлорпиколиновая кислота 4-amino-3, 5, 6-trichloropyridine-2-carboxylic acid	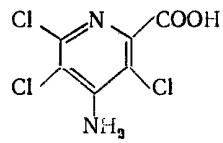 $C_6H_3Cl_3N_2O_2$	Г
177. **Пиндон*** Б. Пиндон M. Pindon D Pindone P. Pindon R. Pindon Č. Pindón E. Pindone	2-Триметилацетил-1,3-индандион 2-pivaloylindan-1,3-dione	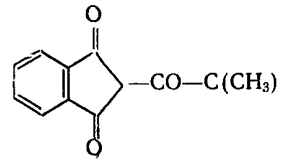 $C_{14}H_{14}O_3$	Р

* В ПНР принято наименование «piwal».

Продолжение табл 1

Общее наименование	Химическое название	Структурная и молекулярная формулы	Группа классификации по применению
178. **Пиразон*** Б Пиразон M Pirazon D Pyrazon P Pirazon R Pirazon Č Pirazon E Pyrason	4-Амино-5-хлор-1-фенилпиридазон-6 5-amino-4-chloro-2-phenylpyridazin-3-one	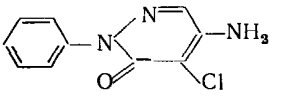 $C_{10}H_8ClN_3O$	Г
179 **Пиримикарб** Б Пиримикарб M Pirimikarb D Pirimicarb P Pirymikarb R Pirimicarb Č Pyrimikarb E Pirimicarb	2-Диметиламино-5,6-диметилпиримидин-4-ил-N, N-диметилкарбамат 2-dimethylamino-5,6-dimethylpyrimidin 4 yl dimethylcarbamate	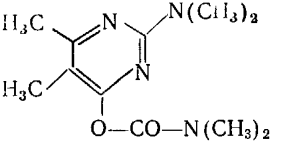 $C_{11}H_{18}N_4O_2$	И

* В ISO 1750—81 принято наименование «chloridazone».

Продолжение табл. 1

Химическое название	Структурная и молекулярная формулы	Группа классификации по применению
Изопропилксантат натрия sodium 0-isopropyl dithiocarbonate	$NaS—CS—O—CH(CH_3)_2$ $C_4H_7NaOS_2$	Г
3-Метил-5-изопропилфенил-N-метилкарбамат 3-methyl-*m*-cumenyl methylcarbamate	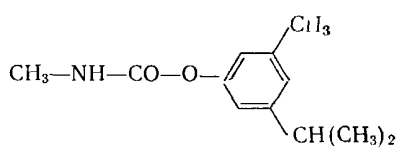 $C_{12}H_{17}NO_2$	И

Продолжение табл. 1

Химическое название	Структурная и молекулярная формулы	Группа классификации по применению
2-Метилтио-4,6-бис(изопропиламино)-1, 3, 5-триазин 2,4-bis(isopropylamino)-6-methylthio-1, 3, 5-triazine	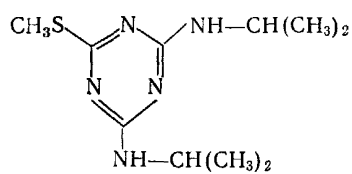 $C_{10}H_{19}N_5S$	Г
2-Хлор-4,6-бис(изопропиламино)-1, 3, 5-триазин 2-chloro-4,6-bis-(isopropylamino)-1, 3, 5-triazine	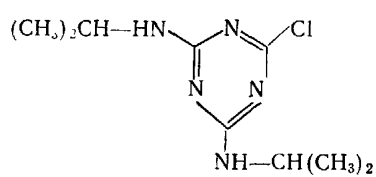 $C_9H_{16}ClN_5$	Г

Общее наименование	Химическое название	Структурная и молекулярная формулы	Группа классификации по применению
184 **Пропанил** Б Пропанил M Propanil D Propanil P Propanil R Propanil Č Propanil E Propanil	3,4-Дихлорпропионанилид 3′, 4′-dichloropropionanilide	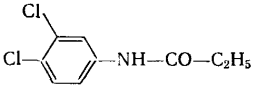 $C_9H_9Cl_2NO$	Г
185. **Пропахлор** Б Пропахлор M Propaklór D Propachlor P Propachlor R Propaclor Č Propachlor E Propachlor	N-Изопропилхлорацетанилид 2-chloro-N isopropylacetanilide	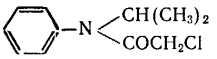 $C_{11}H_{14}ClNO$	Г

Продолжение табл. 1

Общее наименование	Химическое название	Структурная и молекулярная формулы	Группа классификации по применению
186. **Пропинеб** Б. Пропинеб М. Propineb D. Propineb P. Propineb R. Propineb Č. Propineb E. Propineb	[1,2-Пропилен-бис(дитиокарбамат)]цинка zinc propylenebis (dithiocarbamate) (polymeric)	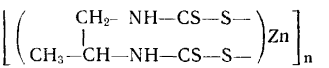 $(C_5H_8N_2S_4Zn)_n$	Ф
187. **Пропоксур** Б Пропоксур М. Propoxur D. Propoxur P. Propoksur R. Propoxur Č Propoxur E Propoxur	2-Изопропоксифенил-N-метилкарбамат 2-isopropoxyphenyl methylcarbamate	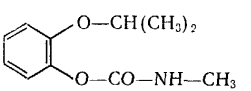 $C_{11}H_{15}NO_3$	И

Общее наименование	Химическое название	Структурная и молекулярная формулы	Группа классификации по применению
188. **Протидатион** Б. Протидатион М. Protidation D. Prothidathion P. Protidation R. Protidation Č. Protidatión E. Prothidathion	S-(2,3-Дигидро-5-изопропокси-2-оксо-1, 3, 4-тиадиазол-3-илметил)-0,0-диэтилдитиофосфат S-(2,3-dihydro-5-isopropoxy-2-oxo-1, 3, 4-thiadiazol-3-ylmethyl 0,0-diethyl phosphorodithioate	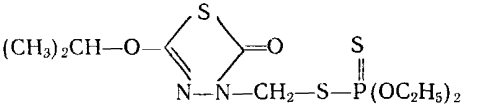 $C_{10}H_{19}N_2O_4PS_3$	A
189. **Протоат** Б. Протоат М. Protoat D. Prothoat P. Protoat R. Protoat Č. Protoát E Prothoate	0,0-Диэтил-S-(N-изопропилкарбамоилметил)-дитиофосфат 0,0-diethyl S-isopropylcarbamoylmethyl phosphorodithioate	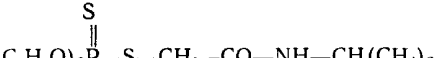 $C_9H_{20}NO_3PS_2$	A

Продолжение табл. 1

Общее наименование	Химическое название	Структурная и молекулярная формулы	Группа классификации по применению
190. **Профам** Б. Профам M. Profam D. Propham P. Profam R. Profam Č. Profam E. Propham	Изопропил-N-фенилкарбамат isopropyl carbanilate	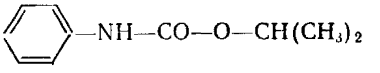 $C_{10}H_{13}NO_2$	Г
191. **Секбуметон** Б Секбуметон M. Sekbumeton D. Secbumeton P. Sekbumeton R. Secbumeton Č. Sekbumetón E. Secbumeton	2-*Втор*-бутиламино-4-этиламино-6-метокси-1, 3, 5-триазин 2-*sec*-butylamino-4-ethylamino-6-methoxy-1, 3, 5-triazine	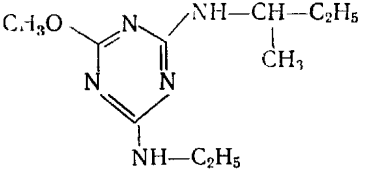 $C_{10}H_{19}N_5O$	Г

Продолжение табл. 1

Общее наименование	Химическое название	Структурная и молекулярная формулы	Группа классификации по применению
192. **Сидурон** Б. Сидурон M. Sziduron D. Siduron P. Syduron R. Siduron Č. Sidurón E. Siduron	N-Фенил-N′-(2-метилциклогексил)мочевина 1-(2-methylcyclohexyl)-3-phenylurea	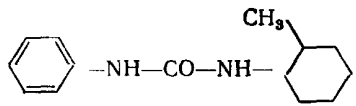 $C_{14}H_{20}N_2O$	Г
193. **Симазин** Б. Симазин M. Szimazin D. Simazin P. Symazyna R. Simazin Č. Simazín E. Simazine	2-Хлор-4,6-бис(этиламино)-1, 3, 5-триазин 2-chloro-4,6-bis(ethylamino)-1, 3, 5-triazine	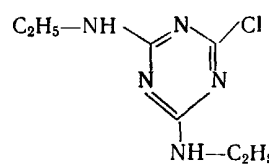 $C_7H_{12}ClN_5$	Г

Продолжение табл. 1

Общее наименование	Химическое название	Структурная и молекулярная формулы	Группа классификации по применению
194. **Симетрин** Б Симетрин M. Szimetrin D. Simetryn P. Symetryna R. Simetrin Č. Simetrín E. Simetryn	2,4-Бис(этиламино)-6-метилтио-1, 3, 5-триазин 2, 4-bis (ethylamino)-6-methylthio-1, 3, 5-triazine	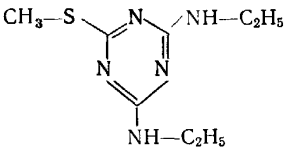 $C_8H_{15}N_5S$	Г
195. **Софамид** Б Софамид M Szofamid D. Sophamid P. Sofamid R. Sofamid Č Sofamid E. Sophamide	0,0-Диметил S-[(N-метоксиметил)карбамоилметил]-дитиофосфат S-methoxymethylcarbamoylmethyl 0 0 dimethyl phosphorodithioate	 $C_6H_{14}NO_4PS_2$	А И

Продолжение табл. 1

Общее наименование	Химическое название	Структурная и молекулярная формулы	Группа классификации по применению
196. **Сультропен** Б. Султропен M. Szultropen D. Sultropen P. Sultropen R. Sultropen Č. Sultropén E. Sultropen	2,4-Динитрофенилпентилсульфон 2,4-dinitrophenyl pentyl sulphone	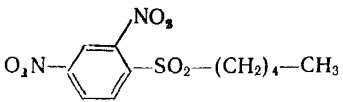 $C_{11}H_{14}N_2O_6S$	Ф
197. **Сульфаллат** Б. Сулфалат M. Szulfallát D. Sulfallat P. Sulfalat R. Sulfallat Č. Sulfalát E. Sulfallate	2-Хлораллил-N, N-диэтилдитиокарбамат 2-chloroallyl diethyldithiocarbamate	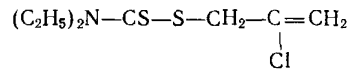 $C_8H_{14}ClNS_2$	Г

Продолжение табл. 1

Общее наименование	Химическое название	Структурная и молекулярная формулы	Группа классификации по применению
198. **Сульфотеп** Б. Сулфотеп M. Szulfotep D. Sulfotepp P. Sulfotep R. Sulfotep C. Sulfotep E. Sulfotep	0, 0, 0′, 0′-Тетраэтилдитио-пирофосфат	 $(C_2H_5O)_2P(S)-O-P(S)(OC_2H_5)_2$	А И
	0, 0, 0′, 0′-tetraethyl dithiopyrophosphate	$C_8H_{20}O_5P_2S_2$	
199. **2,4,5—Т** Б. 2,4,5—Т M. 2,4,5—Т D. 2,4,5—Т P. 2,4,5—Т R. 2,4,5—Т C. 2,4,5—Т E. 2,4,5—Т	2, 4, 5-Трихлорфенокси-уксусная кислота	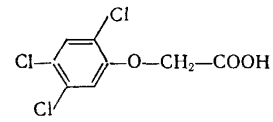	Г
	(2, 4, 5-trichlorophenoxy)-acetic acid	$C_8H_5Cl_3O_3$	

Продолжение табл. 1

Общее наименование	Химическое название	Структурная и молекулярная формулы	Группа классификации по применению
200. **2,4,5—ТБ** Б. 2,4,5—ТБ М. 2,4,5—ТВ D. 2,4,5—ТВ Р. 2,4,5—ТВ R. 2,4,5—ТВ С. 2,4,5—ТВ Е. 2,4,5—ТВ	4-(2, 4, 5-Трихлорфенокси)-масляная кислота 4-(2, 4, 5-trichlorophenoxy)-butyric acid	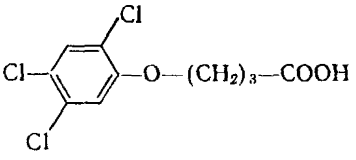 $C_{10}H_9Cl_3O_3$	Г
201. **ТЕП** Б. ТЕП М. ТЕРР D. ТЕРР Р. ТЕРР R. ТЕРР С. ТЕРР Е. ТЕРР	Тетраэтилпирофосфат tetraethyl pyrophosphate	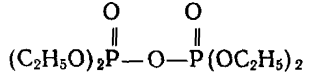 $C_8H_{20}O_7P_2$	А И

Продолжение табл. 1

Общее наименование	Химическое название	Структурная и молекулярная формулы	Группа классификации по применению
202. **Тербуметон** Б. Тербуметон M. Terbumeton D. Terbumeton P. Terbumeton R. Terbumeton Č. Terbumetón E. Terbumeton	2-*Трет*-бутиламино-6-метокси-4-этиламино-1, 3, 5-триазин 2-*tert*-butylamino-4-ethylamino-6-methoxy-1, 3, 5-triazine	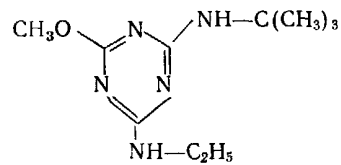 $C_{10}H_{19}N_5O$	Г
203. **Тербутилазин** Б. Тербутилазин M. Terbutilazin D. Terbutylazin P. Terbutylazyna R. Terbutilazin Č. Terbutilazin E. Terbuthylazine	2-*Трет*-бутиламино-4-хлор-6-этиламино-1, 3, 5-триазин 2-*tert*-butylamino-4-chloro-6-ethylamino-1, 3, 5-triazine	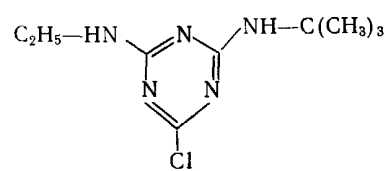 $C_9H_{16}ClN_5$	Г

Общее наименование	Химическое название	Структурная и молекулярная формулы	Группа классификации по применению
204. **Тербутрин** Б. Тербутрин M. Terbutrin D. Terbutryn P. Terbutryna R. Terbutrin C. Terbutrin E. Terbutryn	2-Метилмеркапто-4-этиламино-6-*трет*-бутиламино-1, 3, 5-триазин	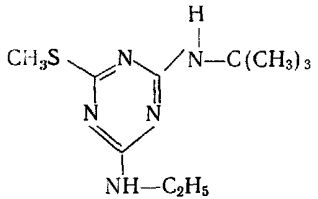	Г
	2-*tert*-butylamino-4-ethylamino-6-methylthio-1, 3, 5-triazine	$C_{10}H_{19}N_5S$	
205. **Тетрадифон** Б. Тетрадифон M. Tetradifon D. Tetradifon P. Tetradifon R. Tetradifon C. Tetradifón E. Tetradifon	2, 4, 5-Трихлорфенил-4′-хлорфенил сульфон	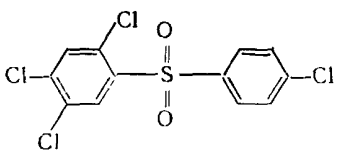	А
	4-chlorophenyl 2, 4, 5-trichloro-phenyl sulphone	$C_{12}H_6Cl_4O_2S$	

Продолжение табл. 1

Общее наименование	Химическое название	Структурная и молекулярная формулы	Группа классификации по применению
206. **Тетрасул** Б. Тетрасул М. Tetraszul D. Tetrasul P. Tetrasul R. Tetrasul C. Tetrasul E. Tetrasul	2, 4, 5-Трихлорфенил-4-хлорфенил сульфид 4-chlorophenyl 2, 4, 5-trichlorophenyl sulphide	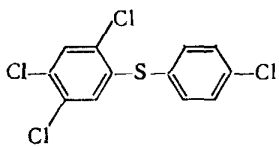 $C_{12}H_6Cl_4S$	А
207. **Тетрахлорвинфос** Б. Тетрахлорвинфос М. Tetraklorvinfosz D. Tetrachlorvinphos P. Tetrachlorwinfos R. Tetraclorvinfos C. Tetrachlorvinfos E. Tetrachlorvinphos	0,0-Диметил-0-[2-хлор-1-(2′, 4′, 5′-трихлорфенил)-винил] фосфат (Z)-2-chloro-1-(2, 4, 5-trichlorophenyl) vinyl dimethyl phosphate	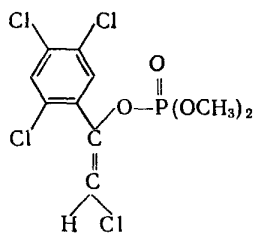 $C_{10}H_9Cl_4O_4P$	И

Общее наименование	Химическое название	Структурная и молекулярная формулы	Группа классификации по применению
208. **Техназин** Б. Технацен M. Teknazin D. Tecnazen P. Technazen R. Tecnazen Č. Technazen E. Tecnazene	2, 3, 5, 6-Тетрахлорнитробензол 1, 2, 4, 5-tetrachloro-3-nitrobenzene	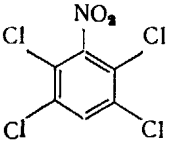 $C_6HCl_4NO_2$	Ф
209. **Тиохинокс** Б. Тиокинокс M. Tiokinox D. Thioquinox P. Tiochinoks R. Tiochinox Č. Tiochinox E. Thioquinox	2-Тио-1,3-дитиоло[4,5-б]-хиноксалин 1,3-dithiolo[4,5-b]-quinoxaline-2-thione	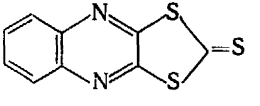 $C_9H_4N_2S_3$	А Ф

Продолжение табл. 1

Общее наименование	Химическое название	Структурная и молекулярная формулы	Группа классификации по применению
210. **Тиометон** Б. Тиометон M. Tiometon D. Thiometon P. Tiometon R. Tiometon C. Tiometón E. Thiometon	0,0-Диметил-S-[2-(этилтио)этил]дитиофосфат S-2-ethylthioethyl 0,0-dimethyl phosphorodithioate	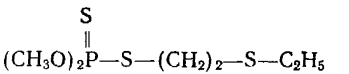 $C_6H_{15}O_2PS_3$	А И
211. **Тиофанат** Б. Тиофанат M. Tiofanat D. Thiophanat P. Tiofanat R. Tiofanat C. Tiofanát E. Thiophanate	1,2-Бис(3-этоксикарбонил-2-тиоуреидо)бензол diethyl 4,4′-o-phenylene-bis(3-thioallophanate)	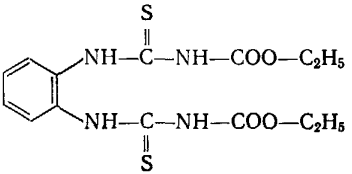 $C_{14}H_{18}N_4O_4S_2$	Ф

Общее наименование	Химическое название	Структурная и молекулярная формулы	Группа классификации по применению
212. **Тирам** Б. Тирам M. Tirám D. Thiram P. Tiuram R. Tiuram Č. Tiram E. Thiram	Тетраметилтиурамдисульфид	$(CH_3)_2N—CS—S—S—CS—N(CH_3)_2$	Ф
	tetramethylthiuram disulphide	$C_6H_{12}N_2S_4$	
213. **Триаллат** Б. Триалат M. Triallát D. Triallat P. Trialat R. Trialat Č. Tri-alát E. Tri-allate	S-(2, 3, 3-Трихлораллил)-N, N-ди(изопропил)тиокарбамат	$(CH_3)_2CH$ $\diagdown$ $N—CO—S—CH_2—CCl=CCl_2$ $\diagup$ $(CH_3)_2CH$	Г
	S-2, 3, 3-trichloroallyl di-isopropylthiocarbamate	$C_{10}H_{16}Cl_3NOS$	

Продолжение табл. 1

Общее наименование	Химическое название	Структурная и молекулярная формулы	Группа классификации по применению
214. **Триамифос** Б. Триамифос M. Triamifosz D. Triamiphos P. Triamifos R. Triamifos C. Triamifos E. Triamiphos	(5-Амино-3-фенил-1Н-1, 2, 4-триазолил-1)-бис-(диметиламидо)фосфат 5-amino-3-phenyl-1H-1, 2, 4-triazol-1-yl-N, N, N′, N′-tetramethyl-phosphonic diamide	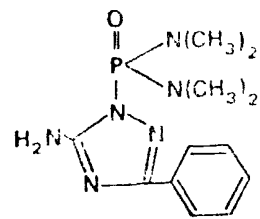 $C_{12}H_{19}N_6OP$	Ф
215. **Триаримол** Б. Триаримол M. Triarimol D. Triarimol P. Triarymol R. Triarimol C. Triarimol E. Triarimol	α-(2, 4-Дихлорфенил)-α-фенил-пиримидин-5-илметанол 2,4-dichloro-α-(pyrimidin-5-yl) benzhydryl alcohol	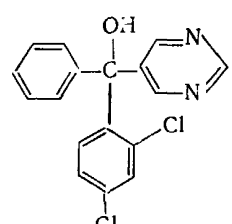 $C_{17}H_{12}Cl_2N_2O$	Ф

Общее наименование	Химическое название	Структурная и молекулярная формулы	Группа классификации по применению
216. **Тридеморф** Б. Тридеморф M. Tridemorf D. Tridemorph P. Tridemorf R. Tridemorf C. Tridemorf E. Tridemorph	2,6-Диметил-4-тридецил-морфолин	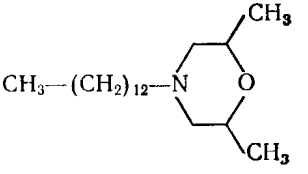	Ф
	2,6-dimethyl-4-tridecyl-morpholine	$C_{19}H_{39}NO$	
217. **Трикамба** Б. Трикамба M. Trikamba D. Tricamba P. Trikamba R. Tricamba C. Trikamba E. Tricamba	3, 5, 6-Трихлор-2-метокси-бензойная кислота	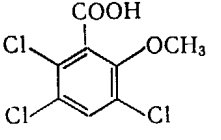	Г
	3, 5, 6-trichloro-*o*-anisic acid	$C_8H_5Cl_3O_3$	

Продолжение табл. 1

Общее наименование	Химическое название	Структурная и молекулярная формулы	Группа классификации по применению
218. **Трифлуралин** Б. Трифлуралин M. Trifluralin D. Trifluralin P. Trifluralina R. Trifluralin Č. Trifluralîn E. Trifluralin	2,6-Динитро-4-трифторметил-N, N-дипропиланилин	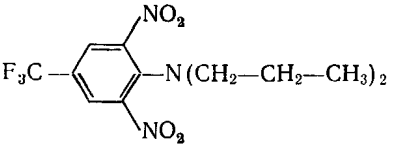	Г
	α, α, α-trifluoro-2,6-dinitro-N, N-dipropyl-*p*-toluidine	$C_{13}H_{16}F_3N_3O_4$	
219. **Трифорин** Б. Трифорин M. Triforin D. Triforin P. Triforyna R. Triforin Č. Triforîn E. Triforine	1,4-Бис(2, 2, 2-трихлор-1-формамидоэтил) пиперазин	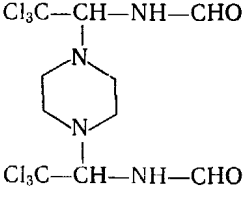	Ф
	1,1′-piperazine-1,4-diyldi-[N-(2, 2, 2-trichloroethyl) formamide] or 1,4-di-(2, 2, 2-trichloro-1-formamidoethyl) piperazine	$C_{10}H_{14}Cl_6N_4O_2$	

Общее наименование	Химическое название	Структурная и молекулярная формулы	Группа классификации по применению
220. Трихлоронат Б. Трихлоронат M. Triklóronát D. Trichloronat P. Trichloronat R. Tricloronat Č. Trichloronát E. Trichloronat	0-Этил-0-(2, 4, 5-трихлорфенил)этилтиофосфонат 0-ethyl 0-2, 4, 5-trichlorophenyl ethylphosphonothioate	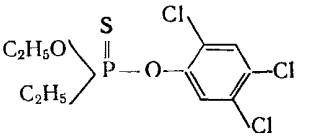 $C_{10}H_{12}Cl_3O_2PS$	И
221. Трихлорфон Б. Трихлорфон M. Triklórfon D. Trichlorphon P. Trichlorfon R. Triclorfon Č. Trichlorfon E. Trichlorphon	0,0-Диметил-(2, 2, 2-трихлор-1-оксиэтил)фосфонат dimethyl 2, 2, 2-trichloro-1-hydroxyethylphosphonate	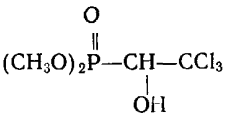 $C_4H_8Cl_3O_4P$	И

Продолжение табл. 1

Общее наименование	Химическое название	Структурная и молекулярная формулы	Группа классификации по применению
222. **ТЦА** Б. ТЦА М. TCA D. TCA P. TCA R. TCA Č. TCA E. TCA	Трихлорацетат натрия	CCl_3—COONa	Г
	sodium trichloroacetate	$C_2Cl_3NaO_2$	
223. **Фенитротион** Б. Фенитротион M. Fenitrotion D. Fenitrothion P. Fenitrotion R. Fenitrotion Č. Fenitrotión E. Fenitrothion	0,0-Диметил-0-(3-метил-4-нитрофенил) тиофосфат	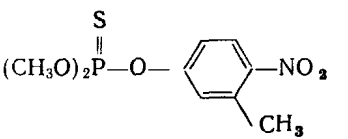	И
	0,0-dimethyl 0-nitro-*m*-tolyl phosphorothioate	$C_9H_{12}NO_5PS$	

Продолжение табл. 1

Общее наименование	Химическое название	Структурная и молекулярная формулы	Группа классификации по применению
224. **Фенкаптон** Б Фенкаптон M. Fenkapton D. Phencapton P. Fenkapton R. Fencapton C. Fenkaptón E. Phenkapton	0,0-Диэтил-S-(2,5-дихлорфенилтиометил)дитиофосфат	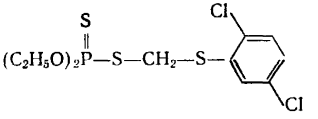	А И
	S-2 5-dichlorophenylthiomethyl 0,0-diethyl phosphorodithioate	$C_{11}H_{15}Cl_2O_2PS_3$	
225. **Фенмедифам** Б. Фенмедифам M. Fenmedifam D. Phenmedipham P. Fenmedifam R. Fenmedifam C. Fenmedifám E. Phenmedipham	3-(Метоксикарбониламино)-фенил-N-(3-метилфенил)-карбамат	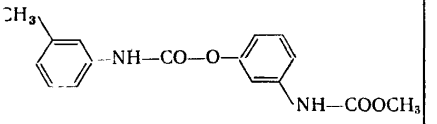	Г
	methyl-3-(3-methylcarbaniloyl-oxy)carbanilate	$C_{16}H_{16}N_2O_4$	

Продолжение табл. 1

Общее наименование	Химическое название	Структурная и молекулярная формулы	Группа классификации по применению
226. **Фенопроп** Б Фенопроп М Fenoprop D Fenoprop P Fenoprop R Fenoprop C Fenoprop E Fenoprop	(±) 2-(2, 4, 5-Трихлорфенокси) пропионовая кислота	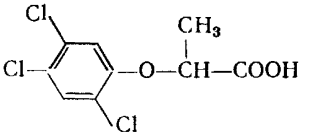	Г
	(±) 2-(2, 4, 5 trichlorophenoxy) propionic acid	$C_9H_7Cl_3O_3$	
227 **Фенсульфотион** Б Фенсулфотион М Fenszulfotion D Fensulfothion P Fensulfotion R Fensulfotion C Fensulfotión E Fensulfothion	0,0 Диэтил-0-(4-метилсульфинилфенил) тиофосфат	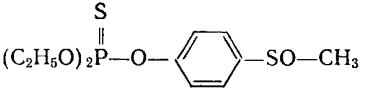	Н
	0,0 diethyl 0 4 methyl sulphinylphenyl phosphorothioate	$C_{11}H_{17}O_4PS_2$	

Продолжение табл. 1

Общее наименование	Химическое название	Структурная и молекулярная формулы	Группа классификации по применению
228. **Фентин** Б. **Фентин** M Fentin D. Fentin P Fentyna R. Fentin Č. Fentin E. Fentin	Трифенилолово triphenyltin (IV)	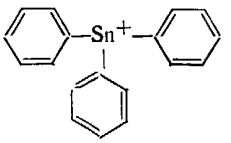 $C_{18}H_{15}Sn$	Ф И М
229. **Фентион** Б Фентион M Fention D Fenthion P Fention R Fention Č Fentión E Fenthion	0,0-Диметил-0-(3-метил-4-метилтиофенил) тиофосфат 0,0-dimethyl 0 4-methyl-thio-*m*-tolyl phosphorothioate	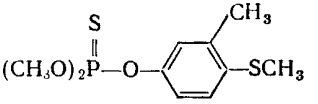 $C_{10}H_{15}O_3PS_2$	И

Продолжение табл. 1

Общее наименование	Химическое название	Структурная и молекулярная формулы	Группа классификации по применению
230. **Фентоат** Б. Фентоат M. Fentoát D. Phenthoat P. Fentoat R. Fentoat Č. Fentoát E. Phenthoate	0,0-Диметил-S-(α-этоксикарбонилбензил)дитиофосфат S-α-ethoxycarbonylbenzyl 0,0-dimethyl phosphorodithioate	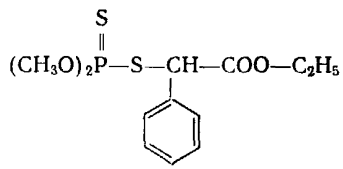 $C_{12}H_{17}O_4PS_2$	А И
231. **Фенурон** Б. Фенурон M. Fenuron D. Fenuron P. Fenuron R. Fenuron Č. Fenurón E. Fenuron	N-Фенил-N′, N′-диметилмочевина 1,1-dimethyl-3-phenylurea	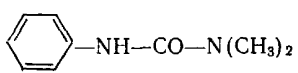 $C_9H_{12}N_2O$	Г

Общее наименование	Химическое название	Структурная и молекулярная формулы	Группа классификации по применению
232. **Фенсон** Б. Фенсон M. Fenzon D. Fenson P. Fenson R. Fenson Č. Fenson E. Fenson	4-Хлорфенилбензолсульфонат 4-chlorophenyl benzenesulphonate	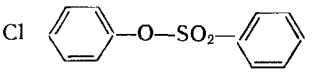 $C_{12}H_9ClO_3S$	А
233. **Фенхлорфос** Б. Фенхлорфос M. Fenklorfosz D. Phenchlorphos P. Fenchlorfos R. Fenclorfos Č. Fenchlórfos E. Fenchlorphos	0,0-Диметил-0-(2, 4, 5-трихлорфенил) тиофосфат 0,0-dimethyl 0-2, 4, 5-trichlorophenyl phosphorothioate	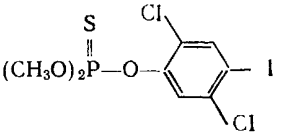 $C_8H_8Cl_3O_3PS$	И

Продолжение табл. 1

Общее наименование	Химическое название	Структурная и молекулярная формулы	Группа классификации по применению
234. **Фербам** Б. Фербам M. Ferbám D. Ferbam P. Ferbam R. Ferbam C. Ferbam E. Ferbam	Диметилдитиокарбамат железа	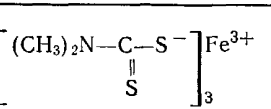	Ф
	iron tris(dimethyldithiocarbamate)	$C_9H_{18}FeN_3S_6$	
235. **Флуометурон** Б. Флуометурон M. Fluometuron D. Fluometuron P. Fluometuron R. Fluometuron C. Fluometurón E. Fluometuron	N-(3-Трифторметилфенил)-N′N′-диметилмочевина	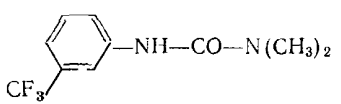	Н
	1,1-dimethyl-3-(α, α, α-trifluoro-*m*-tolyl)urea	$C_{10}H_{11}F_3N_2O$	

Общее наименование	Химическое название	Структурная и молекулярная формулы	Группа классификации по применению
236. **Флуородифен** Б. Флуородифен M. Fluorodifén D. Fluorodifen P. Fluorodifen R. Fluorodifen Č. Fluorodifén E. Fluorodifen	2-Нитро-4-трифторметил-4′-нитродифениловый эфир 4-nitrophenyl α, α, α-trifluoro-2-nitro-*p*-tolyl ether	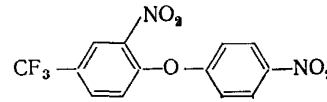 $C_{13}H_7F_3N_2O_5$	Г
237. **Флуренол** Б. Флуренол M. Flurenol D. Flurenol P. Flurenol R. Flurenol Č. Flurenol E. Flurenol	9-Гидрокси-флуорен-9-карбоновая кислота 9-hydroxyfluorene-9-carboxylic acid	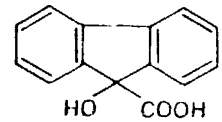 $C_{14}H_{10}O_3$	Г

Продолжение табл. 1

Общее наименование	Химическое название	Структурная и молекулярная формулы	Группа классификации по применению
238. **Фозалон** Б. Фозалон M. Fozalon D. Phosalon P. Fosalon R. Fosalon Č. Fosalón E. Phosalone	S-(6-Хлор-2-оксобензоксазолин-3-ил)метил-0,0-диэтилдитиофосфат	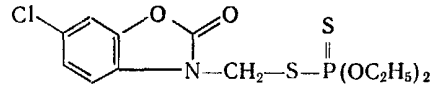	А И
	S-6-chloro-2,3-dihydro-2-oxobenzoxazol-3-ylmethyl 0,0-diethyl phosphorodithioate	$C_{12}H_{15}ClNO_4PS_2$	
239. **Фоксим** Б. Фоксим M. Foxim D. Phoxim P. Foksym R. Foxim Č. Foxim E. Phoxim	0,0-Диэтил-0-(α-цианобензилиденамино)тиофосфат	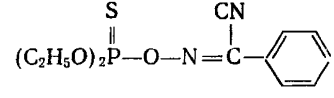	А И
	0,0-diethyl α-cyanobenzylideneaminooxyphosphonothioate	$C_{12}H_{15}N_2O_3PS$	

Общее наименование	Химическое название	Структурная и молекулярная формулы	Группа классификации по применению
240. **Фолпет** Б. Фолпет М. Folpet D. Folpet P. Folpet R. Folpet Č Folpet E Folpet	N-Трихлорметилтио-фталимид N-(trichloromethylthio)-phthalimide	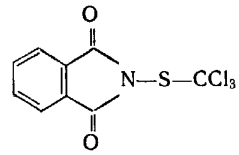 $C_9H_4Cl_3NO_2S$	Ф
241. **Фонофос** Б Фонофос М. Fonofosz D. Fonofos P. Fonofos R. Fonofos Č Fonofos E. Fonofos	O-Этил-S-фенилэтилдитио-фосфонат O-ethyl S-phenyl ethylphosphonodithioate	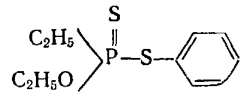 $C_{10}H_{15}OPS_2$	И

Продолжение табл. 1

Общее наименование	Химическое название	Структурная и молекулярная формулы	Группа классификации по применению
242. **Форат** Б. Форат M. Forát D. Phorate P. Forat R. Forat Č. Forát E. Phorate	0,0-Диэтил-S-(этилтиометил)дитиофосфат	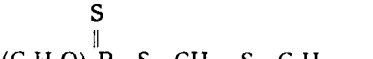	И
	0,0-diethyl S-ethylthiomethyl phosphorodithioate	$C_7H_{17}O_2PS_3$	
243. **Формотион** Б. Формотион M. Formotion D. Formothion P. Formotion R. Formotion Č. Formotión E. Formothion	0,0-Диметил-S-(N-формил-N-метилкарбамоилметил)дитиофосфат	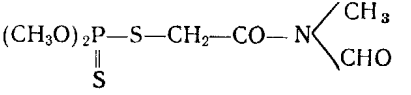	А И
	S-(N-formyl-N-methylcarbamoylmethyl) 0,0-dimethyl phosphorodithioate	$C_6H_{12}NO_4PS_2$	

Продолжение табл. 1

Общее наименование	Химическое название	Структурная и молекулярная формулы	Группа классификации по применению
244. **Фосмет** Б. Фосмет М. Foszmet D. Phosmet P. Fosmet R. Fosmet C. Fosmet E. Phosmet	0,0-Диметил-S-(N-фталимидометил)дитиофосфат	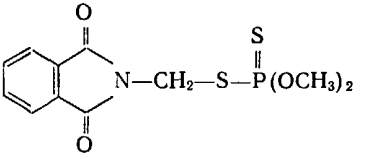	А И
	0,0 dimethyl S-phthalimidomethyl phosphorodithioate	$C_{11}H_{12}NO_4PS_2$	
245. **Фосфамидон** Б. Фосфамидон М. Foszfamidon D. Phosphamidon P. Fosfamidon R. Fosfamidon C. Fosfamidón E. Phosphamidon	0,0-Диметил-(2-хлор-2-N, N-диэтилкарбамоил-1-метилвинил)фосфат	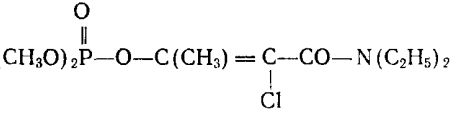	А И
	2-chloro-2-diethylcarbamoyl-1-methylvinyl dimethyl phosphate	$C_{10}H_{19}ClNO_5P$	

Продолжение табл. 1

Общее наименование	Химическое название	Структурная и молекулярная формулы	Группа классификации по применению
246. **Фторбензид** Б. Флуорбензид M. Fluorbenzid D. Fluorbensid P. Fluorobenzyd R. Fluorbenzid Č. Fluórbenzid E. Fluorbenside	4-Хлорбензил-4′-фторфенилсульфид	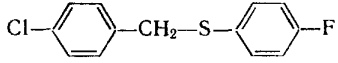	A
	4-chlorobenzyl 4-fluorophenyl sulphide	$C_{13}H_{10}ClFS$	
247. **Фуберидазол** Б. Фуберидазол M. Fuberidacol D. Fuberidazol P. Fuberidacol R. Fuberidatol Č. Fuberidazol E. Fuberidazole	2-(2′-Фурил)-бензимидазол	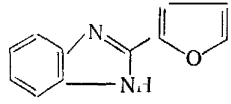	Ф
	2-(2-furyl)benzimidazole	$C_{11}H_8N_2O$	

Общее наименование	Химическое название	Структурная и молекулярная формулы	Группа классификации по применению
248. **ХЕОД** Б. ХЕОД М. HEOD D. HEOD P. HEOD R. HEOD C. HEOD E. HEOD	1, 2, 3, 4, 10, 10-Гексахлоро-6,7-эпокси 1, 4, 4а, 5, 6, 7, 8, 8а-октагидро-1,4-*эндо-экзо*-5,8-диметиленонафталин (1R, 4S, 4aS,5R, 6R, 7S, 8S, 8aR)-1, 2, 3, 4, 10, 10-hexachloro-1, 4, 4a, 5, 6, 7, 8, 8a-octahydro-6,7-epoxy-1,4:5,8-dimethanonaphthalene	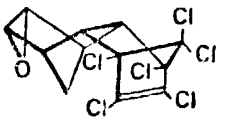 $C_{12}H_8Cl_6O$	И
249. **Хинометионат** Б Хинометионат М. Kinometionát D. Chinomethionat P. Chinometionat R. Chinometionat C. Chinometionát E Chinomethionat	6-Метилхиноксалинил-2,3-дитиокарбонат 6 methyl-1,3-dithiolo [4, 5-b] quinoxalin-2-one	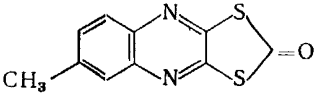 $C_{10}H_6N_2OS_2$	А Ф

Продолжение табл. 1

Общее наименование	Химическое название	Структурная и молекулярная формулы	Группа классификации по применению
250. **Хлорамбен** Б Хлорамбен M Klórambén D Chloramben P Chloramben R Cloramben Č Chlórambén E. Chloramben	3-Амино-2,5 дихлорбензойная кислота	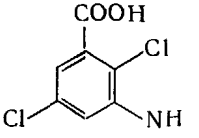	Г
	3 amino-2,5-dichlorobenzoic acid	$C_7H_5Cl_2NO_2$	
251. **Хлоранокрил** Б Хлоранокрил M Kloranokril D Chloranocryl P Chloranokryl R Cloranocril Č Chloranokryl E Chloranocryl	3′, 4′-Дихлорметакрилanилид	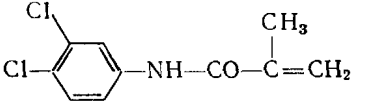	Г
	3′, 4′ dichloromethacrylanilide	$C_{10}H_9Cl_2NO$	

Общее наименование	Химическое название	Структурная и молекулярная формулы	Группа классификации по применению
252. **Хлорбензид** Б Хлорбензид M Klorbenzid D Chlorbensid P Chlorobenzyd R Chlorbenzid Č Chlórbenzid E Chlorbenside	4-Хлорбензил-4-хлорфенилсульфид	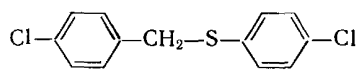 $C_{13}H_{10}Cl_2S$	A
	4 chlorobenzyl 4 chlorophenyl sulphide		
253 **Хлорбензилат** Б Хлорбензилат M Klórbenzilát D Chlorbenzilat P Chlorobenzylat R Clorbenzilat Č Chlórbenzilát E Chlorobenzilate	Этил-4,4′-дихлорбензилат	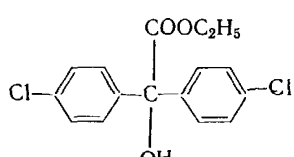 $C_{16}H_{14}Cl_2O_3$	A
	ethyl 4,4′-dichlorobenzilate		

Продолжение табл. 1

Общее наименование	Химическое название	Структурная и молекулярная формулы	Группа классификации по применению
254. **Хлорбициклен** Б Хлорбициклен M Klorbıcıklen D Chlorbicyclen P Chlorobicyklen R Clorbiciclen Č Chlorbicyklén E Chlorbicyclen	1, 2, 3, 4, 7, 7-Гексахлор-5, 6-бис(хлорметил)-[2, 2, 1] бициклогепт 2-ен 1, 2, 3, 4, 7, 7 hexachloro-5, 6-bis (chloromethyl)-8, 9, 10-trinorborn 2 ene	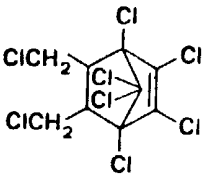 $C_9H_6Cl_8$	И
255. **Хлорбромурон** Б Хлорбромурон M Klorbromuron D Chlorbromuron P Chlorobromuron R Clorbromuron Č Chlorbromurón E Chlorbromuron	N-(4-Бром-3-хлорфенил)-N′-метил-N′-метоксимочевина 3 (4 bromo 3 chlorophenyl) 1 methoxy 1 methylurea	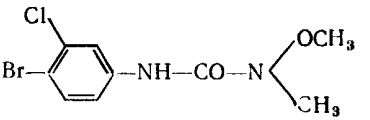 $C_9H_{10}BrClN_2O_2$	Г

Продолжение табл. 1

Общее наименование	Химическое название	Структурная и молекулярная формулы	Группа классификации по применению
256. **Хлорбуфам** Б Хлорбуфам M Klórbufám D Chlorbufam P Chlorobufam R Clorbufam Č Chlórbufam E Chlorbufam	1-Метил-2-пропинил-*м*-хлоркарбонилат 1-methylprop-2-ynyl 3-chlorophenylcarbamate	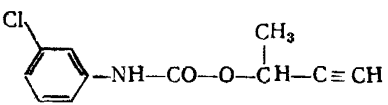 $C_{11}H_{10}ClNO_2$	Г
257. **Хлордан** Б Хлордан M Klordan D Chlordan P Chlordan R Clordan Č Chlordan E Chlordane	1, 2, 4, 5, 6, 7, 8, 8-Октахлор-2, 3, 3а, 4, 7, 7а-гексагидро-4,7-метаноинден 1, 2, 4, 5, 6, 7, 8, 8-octachloro-2, 3, 3a, 4, 7, 7a-hexahydro-4,7-methanoindene	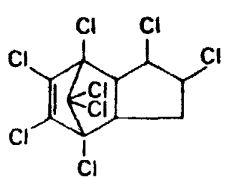 $C_{10}H_6Cl_8$	И

Продолжение табл. 1

Общее наименование	Химическое название	Структурная и молекулярная формулы	Группа классификации по применению
258. **Хлордекон** Б. Хлордекон M. Klórdekon D. Chlordecon P. Chlordekon R. Clordecon Č. Chlórdekón E. Chlordecone	Декахлорпентацикло-[3, 3, 2, $0^{2,6}$, $0^{3,9}$, $0^{7,10}$]-декан-4-он decachloropentacyclo-[5.2.1.$0^{2,6}$, $0^{3,9}$, $0^{5,8}$]decan-4-one	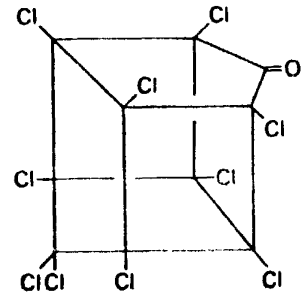 $C_{10}Cl_{10}O$	II
259. **Хлордимеформ** Б. Хлордимеформ M. Klórdimeform D. Chlordimeform P. Chlordimeform R. Clordimeform Č. Chlórdimefom E. Chlordimeform	N, N-Диметил-N′-(2-метил-4-хлорфенил)формамидин N^2-(4-chloro-*o*-tolyl)-N^1, N^1-dimethylformamidine	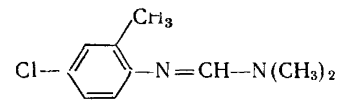 $C_{10}H_{13}ClN_2$	И

Общее наименование	Химическое название	Структурная и молекулярная формулы	Группа классификации по применению
260. **Хлормекват** Б. Хлормекват M. Klórmekvat D. Chlormequat P. Chloromekwat R. Clormecvat Č. Chlórmekvát E. Chlormequat	2-Хлорэтилтриметиламмоний	$CH_2Cl—CH_2—\overset{+}{N}(CH_3)_3$	рр
	2-chloroethyltrimethylammonium ion	$C_5H_{13}ClN$	
261. **Хлороксурон** Б. Хлороксурон M Kloroxuron D. Chloroxuron P. Chloroksuron R. Cloroxuron Č. Chloroxurón E. Chloroxuron	N-4-(4-Хлорфенокси)-фенил-N′, N′-диметилмочевина	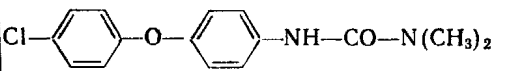	Г
	3-[4-(4-chlorophenoxy)phenyl]-1,1-dimethylurea	$C_{15}H_{15}ClN_2O_2$	

Продолжение табл. 1

Общее наименование	Химическое название	Структурная и молекулярная формулы	Группа классификации по применению
262. **Хлоронеб** Б Хлоронеб M Kloroneb D Chloroneb P Chloroneb R. Chloroneb Č Chloroneb E Chloroneb	1,4-Дихлор-2,5-диметокси-бензол 1,4 dichloro-2,5-dimethoxybenzene	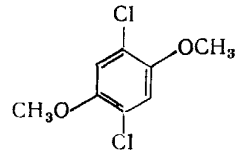 $C_8H_8Cl_2O_2$	Ф
263. **Хлоропон** Б Хлоропон M Kloropon D Chloropon P Chloropon R Cloropen Č Chloropón E Chloropon	2, 2, 3-Трихлорпропионовая кислота 2, 2, 3 trichloropropionic acid	$CH_2Cl—CCl_2—COOH$ $C_3H_3Cl_3O_2$	Г

Общее наименование	Химическое название	Структурная и молекулярная формулы	Группа классификации по применению
264. **Хлоропропилат** Б. Хлоропропилат M. Klórpropilat D. Chlorpropylat P. Chloropropylat R. Cloropropilat Č. Chloropropylát E. Chloropropylate	Изопропил-4,4′-дихлорбензилат isopropyl 4,4′-dichlorobenzilate	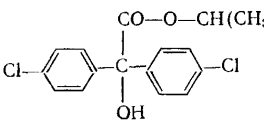 $C_{17}H_{16}Cl_2O_3$	A
265. **Хлорофацинон** Б. Хлорофацинон M. Klórofacinon D. Chlorophazinon P. Chlorofacynon R. Clorofacinon Č. Chlorofacinón E. Chlorophacinone	2-(α-*n*-Хлорфенил-α-фенилацетил)индан-1,3-дион 2-[2-(4-chlorophenyl)-2-phenylacetyl]indan-1,3-dione	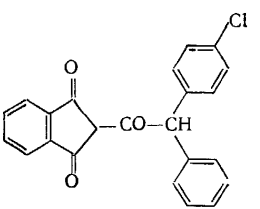 $C_{23}H_{15}ClO_3$	P

Продолжение табл. 1

Общее наименование	Химическое название	Структурная и молекулярная формулы	Группа классификации по применению
266. **Хлорофлуразол** Б. Хлорофлуразол M. Klórflurazol D. Chlorflurazol P. Chloroflurazol R. Cloroflurazol C. Chlórflurazol E. Chloroflurazole	4,5-Дихлор-2-(трифторметил)бензимидазол 4,5-dichloro-2-trifluoromethyl-benzimidazole	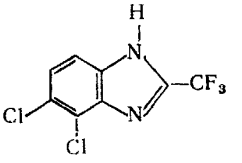 $C_8H_3Cl_2F_3H_2$	Г
267. **Хлорпирифос** Б. Хлорпирифос M. Klórpirifosz D. Chlorpyriphos P. Chloropiryfos R. Clorpirifos C. Chlórpirifos E. Chlorpyriphos	0,0-Диэтил-0-(3, 5, 6-трихлорпиридил)тиофосфат 0,0-diethyl 0-3, 5, 6-trichoro-2-pyridyl phosphorothioate	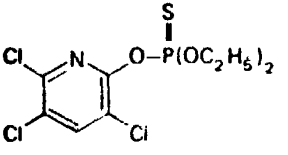 $C_9H_{11}Cl_3NO_3PS$	И

Общее наименование	Химическое название	Структурная и молекулярная формулы	Группа классификации по применению
268. **Хлорпрофам** Б. Хлорпрофам M. Klórprofám D. Chlorpropham P. Chloroprofam R. Clorprofam Č. Chlórprofam E. Chlorpropham	Изопропил-N-(3-хлорфенил)карбамат isopropyl 3-chlorocarbanilate	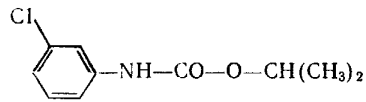 $C_{10}H_{12}ClNO_2$	Г
269. **Хлортал** Б. Хлортал M. Klórtal D. Chlorthal P. Chlorotal R. Clortal Č. Chlórtal E. Chlorthal	Тетрахлортерефталевая кислота tetrachloroterephthalic acid	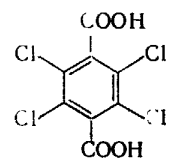 $C_8H_2Cl_4O_4$	Г

Продолжение табл. 1

Общее наименование	Химическое название	Структурная и молекулярная формулы	Группа классификации по применению
270. **Хлортал-диметил** Б. Хлортал-диметил M. Klórtál-dimetil D. Chlorthal-Dimethyl P. Chlorotal dimetylowy R. Clortal-dimetil Č. Chlórtal-dimetyl E. Chlorthal-dimethyl	Диметил-тетрахлортерефталат dimethyl tetrachloroterephthalate	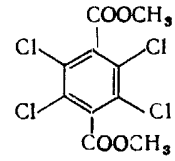 $C_{10}H_6Cl_4O_4$	Г
271. **Хлортиамид** Б. Хлортиамид M. Klórtiamid D. Chlorthiamid P. Chlorotiamid R. Chlortiamid Č. Chlórtiamid E. Chlorthiamid	2,6-Дихлортиобензамид 2,6-dichloro(thiobenzamide)	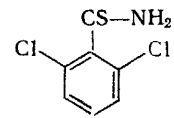 $C_7H_5Cl_2NS$	Г

Продолжение табл 1

Общее наименование	Химическое название	Структурная и молекулярная формулы	Группа классификации по применению
272 **Хлортолурон** Б Хлортолурон M Klortoluron D Chlortoluron P Clorotoluron R Clortoluron Č Chlortoluron E Chlorotoluron	N-(3 Хлор 4-метилфенил)- -N′, N′-диметилмочевина 3 (3 chloro *p* tolyl) 1,1 dimethylurea	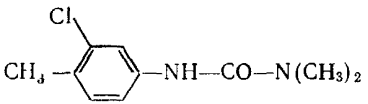 $C_{10}H_{13}ClN_2O$	Г
273 **Хлорфенак** Б Хлорфенак M Klorfenac D Chlorfenac P Clorofenak R Chlorfenac Č Chlorfenac E Chlorfenac	2 3, 6-Трихлорфенилуксусная кислота (2, 3, 6-trichlorophenyl) acetic acid	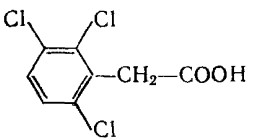 $C_8H_5Cl_3O_2$	Г

Продолжение табл. 1

Общее наименование	Химическое название	Структурная и молекулярная формулы	Группа классификации по применению
274 **Хлорфенвинфос** Б Хлорфенвинфос М Klorfenvinfosz D Chlorfenvinphos P Chlorfenwinfos R Clorfenvinfos Č Chlórfenvinfos E Chlorfenvinphos	0,0-Диэтил-[2-хлор-1-(2′, 4′-дихлорфенил) винил] фосфат 2-chloro 1-(2,4-dichlorophenyl) vinyl diethyl phosphate	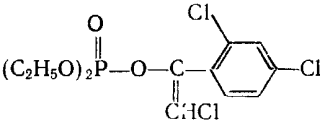 $C_{12}H_{14}Cl_3O_4P$	И
275. **Хлорфензон** Б Хлорфензон М Klorfenszon D Chlorfenson P Chlorofenson R Clorfenson Č Chlorfenzon E Chlorfenson	4-Хлорфенил-4-хлорбензолсульфонат 4 chlorophenyl 4-chlorobenzenesulphonate	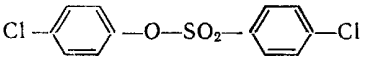 $C_{12}H_8Cl_2O_3S$	А

Продолжение табл. 1

Общее наименование	Химическое название	Структурная и молекулярная формулы	Группа классификации по применению
276. **Хлорфенетол** Б. Хлорфенетол M. Klórfenetol D Chlorfenethol P. Chlorofenetol R. Clorfenetol C. Chlórfenetol E. Chlorfenethol	1,1-Бис(4-хлорфенил)-этанол 1,1-bis(4-chlorophenyl)-ethanol	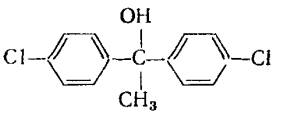 $C_{14}H_{12}Cl_2O$	А И
277. **Хлорфенсульфид** Б. Хлорфенсулфид M. Klorfenszulfid D. Chlorfensulfid P. Chlorofensulfid R. Chlorfensulfid C. Chlórfensulfid E. Chlorfensulphide	4-Хлорфенил-2′, 4′, 5′-трихлорфенилазосульфид 4-chlorophenyl 2, 4, 5-trichlorobenzenediazo-sulphide	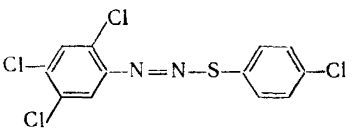 $C_{12}H_6Cl_4N_2S$	А

Продолжение табл. 1

Общее наименование	Химическое название	Структурная и молекулярная формулы	Группа классификации по применению
278. **Хлорфониум** Б Хлорфониум M Klórfonium D Chlorphonium P Chlorofonium R Clorfonium C Chlórfonium E Chlorphonium	Трибутил-2,4-дихлорбензилфосфоний	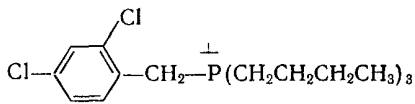	РР
	tributyl(2,4 dichlorobenzyl) phosphonium ion	$C_{19}H_{32}Cl_2P$	
279. **ХХДН** Б ХХДН M HHDN D HHDN P HHDN R HHDN C HHDN E HHDN	1, 2, 3, 4, 10, 10-Гексахлор-1, 4, 4a, 5, 8, 8a-гекса-гидро-1,4-*эндо-экзо*-5,8-диметанонафталин	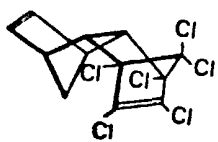	И
	(1R, 4S, 4aS, 5S, 8R, 8aR)-1, 2, 3, 4, 10, 10-hexachloro-1, 4, 4a, 5, 8, 8a-hexahydro-1,4-5,8-dimethano-naphthalene	$C_{12}H_8Cl_6$	

Общее наименование	Химическое название	Структурная и молекулярная формулы	Группа классификации по применению
280. **Цианофос** Б Цианофос M Ciánofosz D Cyanophos P Cyjanofos R Cianofos Č Kyanofos E Cyanophos	0,0-Диметил-0-(4-цианфенил)тиофосфат 0 4-cyanophenyl 0,0 dimethyl phosphorothioate	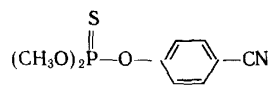 $C_9H_{10}NO_3PS$	И
281. **Циантоат** Б Циантоат M Ciántoát D Cyanthoat P Cyjanotoat R Cianthoat Č Kyantoát E Cyanthoate	S-[N-(1-Циано-1-метилэтил)карбамоилметил]-0,0-диэтилтиофосфат S-[N-(1-cyano-1-methylethyl)-carbamoylmethyl] 0,0-diethyl phosphorothioate	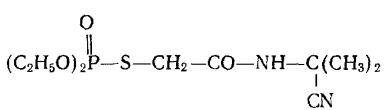 $C_{10}H_{19}N_2O_4PS$	А И

Продолжение табл. 1

Общее наименование	Химическое название	Структурная и молекулярная формулы	Группа классификации по применению
282. Цинеб Б. Цинеб M. Zineb D. Zineb P. Zineb R. Zineb C. Zineb E. Zineb	Этиленбис(дитиокарбамат) цинка zinc ethylenebis (dithiocarbamate) (polymeric)	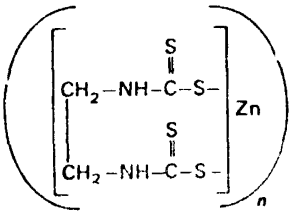 $(C_4H_6N_2S_4Zn)_n$	Ф
283. Ципромид Б. Ципромид M. Cipromid D. Cypromid P. Cypromid R. Cipromid C. Cypromid E. Cypromid	3′, 4′-Дихлорциклопропанкарбоксанилид 3′, 4′-dichlorocyclopropanecarboxanilide	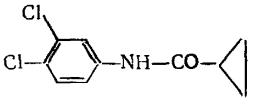 $C_{10}H_9Cl_2NO$	Г

Продолжение табл. 1

Общее наименование	Химическое название	Структурная и молекулярная формулы	Группа классификации по применению
284. **Цирам** Б. Цирам M. Zirám D. Ziram P. Ziram R. Ziram Č. Ziram E. Ziram	Диметилдитиокарбамат цинка	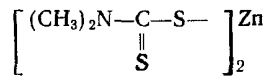	Ф
	zinc bis(dimethyldithiocarbamate)	$C_6H_{12}N_2S_4Zn$	
285. **Шрадан** Б. Шрадан M. Schradán D. Schradan P. Szradan R. Schradan Č. Schradan E. Schradan	Октаметилтетраамид пирофосфорной кислоты	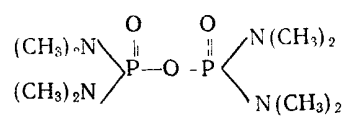	А И
	octamethylpyrophosphoric tetra-amide	$C_8H_{24}N_4O_3P_2$	

Продолжение табл. 1

Общее наименование	Химическое название	Структурная и молекулярная формулы	Группа классификации по применению
286. **Эндосульфан** Б. Ендосулфан M. Endoszulfán D. Endosulfan P. Endosulfan R. Endosulfan Č Endosulfán E. Endosulfan	1, 4, 5, 6, 7, 7-Гексахлорбицикло(1, 2, 2)5-гептен-2,3 ди(метилен)сульфит	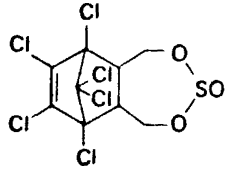	А И
	C, C′-(1, 4, 5, 6, 7, 7-hexachloro 8, 9, 10-trinorborn-5-en 2,3 ylene) (dimethyl sulphite)	$C_9H_6Cl_6O_3S$	
287. **Эндотал-натрий** Б Ендотал натрии M Endotál-Na D. Endothal-Na P Endotal sodowy R. Entodal-Na Č Endotal-Na E Endothal-sodium	3,6 Эндоксогексагидрофталат натрия	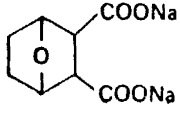	Г
	disodium 7-oxabicyclo-[2 2 1]heptane-2,3-dicarboxylate	$C_8H_8Na_2O_5$	

Общее наименование	Химическое название	Структурная и молекулярная формулы	Группа классификации по применению
288. **Эндотион** Б. Ендотион M. Endotion D. Endothion P. Endotion R. Endotion C. Endotión E. Endothion	0,0-Диметил-S-(5-метокси-4-пирон-2-илметил)-тиофосфат S-5-methoxy-4-oxo-4H-pyran-2-ylmethyl 0,0-dimethyl phosphorothioate	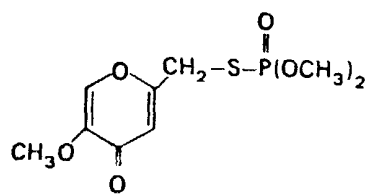 $C_9H_{13}O_6PS$	А
289. **Эндрин** Б. Ендрин M. Endrin D. Endrin P. Endryna R. Endrin C. Endrín E. Endrin	1, 2, 3, 4, 10, 10-Гексахлор-6,7-эпокси-1, 4, 4a, 5, 6, 7, 8, 8a-октагидро-*эндо*-1,4-*эндо*-5,8-диметанонафталин (1R, 4S, 4aS, 5S, 6S, 7R, 8R, 8aR) 1, 2, 3, 4, 10, 10-hexachloro-1, 4, 4a, 5, 6, 7, 8, 8a-octahydro-6, 7-epoxy-1,4:5,8-dimethanonaphthalene	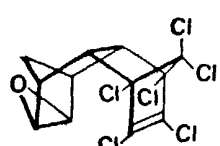 $C_{12}H_8Cl_6O$	И О

Продолжение табл. 1

Общее наименование	Химическое название	Структурная и молекулярная формулы	Группа классификации по применению
290 **ЭПТЦ** Б ЕПТЦ M EPTC D EPTC P EPTC R EPTC Č EPTC E EPTC	S-Этил-N, N-дипропилтиокарбамат S-ethyl dipropylthiocarbamate	$(CH_3—CH_2—CH_2)_2N—CO- S—C_2H_5$ $C_9H_{19}NOS$	Г
291. **Эрбон** Б Ербон M Erbon D Erbon P Erbon R Erbon Č Erbón E Erbon	2-(2, 4, 5-Трихлорфенокси) этил-2,2-дихлорпропионат 2-(2, 4, 5-trichlorophenoxy)-ethyl 2,2-dichloropropionate	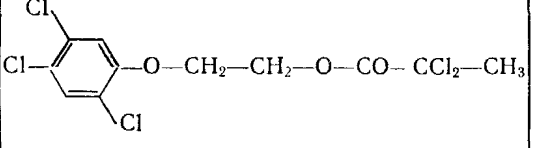 $C_{11}H_9Cl_5O_3$	Г

Общее наименование	Химическое название	Структурная и молекулярная формулы	Группа классификации по применению
292. **Этефон** Б. Етефон M. Etefon D. Ethophon P. Etefon R. Etefon C. Etefón E. Ethephon	2-Хлорэтанфосфоновая кислота	$CH_2Cl—CH_2—P(OH)_2$ $\|\|$ O	РР
	2-chloroethylphosphonic acid	$C_2H_6ClO_3P$	
293. **Этинофен** Б. Етинофен M. Etinofén D. Etinofen P. Etynofen R. Etinofen C. Etinofén E. Etinofen	α-Этокси-4,6-динитро-*о*-крезол	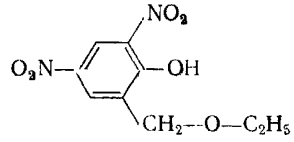	Г
	2-ethoxymethyl-4,6-dinitrophenol	$C_9H_{10}N_2O_6$	

Продолжение табл. 1

Общее наименование	Химическое название	Структурная и молекулярная формулы	Группа классификации по применению
294. **Этион** Б. Етион М. Etion D. Ethion P. Etion R. Etion Č Etión E. Ethion	0, 0, 0′, 0′-Тетраэтил-S, S′-метиленбис(дитиофосфат) 0, 0, 0′, 0′-tetraethyl S, S′-methylene di(phosphorodithioate)	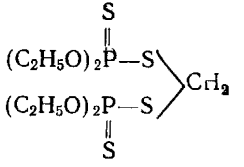 $C_9H_{22}O_4P_2S_4$	А И
295. **Этиримол** Б. Етиримол М. Etirimol D. Ethirimol P. Etyrymol R. Etirimol Č. Etirimol E. Ethirimol	2-Этиламино-5-бутил-4-окси-6-метилпиримидин 5-butyl-2-ethylamino-6-methylpyrimidin-4-ol	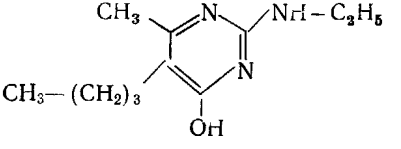 $C_{11}H_{19}N_3O$	Ф

Общее наименование	Химическое название	Структурная и молекулярная формулы	Группа классификации по применению
296. **Этоат-метил** Б. Етоат-метил M. Metiletoát D. Athoat-methyl P. Etoat metylowy R. Etoat-metil Č. Etoát-methyl E. Ethoate methyl	0,0-Диметил-S-(N-этилкарбамоилметил)дитиофосфат S-ethylcarbamoylmethyl 0,0-dimethyl phosphorodithioate	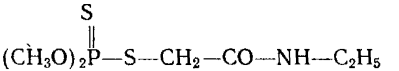 $C_6H_{14}NO_3PS_2$	А И
297. **Этоксихин** Б. Етоксихин M. Etoxikin D. Ethoxyquin P. Etoksychina R. Etoxichin Č. Etoxychin E. Ethoxyquin	6-Этокси-1,2-дигидро-2, 2, 4-триметилхинолин 6-ethoxy-1,2-dihydro-2, 2, 4-trimethylquinoline	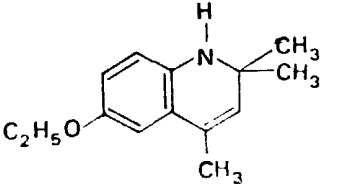 $C_{14}H_{19}NO$	Ф

Таблица 2

Общие наименования пестицидов неопределенного состава

Общее наименование	Состав	Группа классификации по применению
1. **Камфехлор** Б. Камфехлор М. Kamfeklór D. Camphechlor P. Kamfechlor R. Camfeclor Č. Kamfechlór E. Camphechlor	Хлорированный камфен (67—69 % хлора) A reaction mixture of chlorinated camphenes containing 67 to 69 % chlorine	А И
2. **Манкоцеб** Б. Манкозеб M. Mankozeb D. Mankozeb P. Mankozeb R. Mancozeb Č. Mankozeb E. Mancozeb	Комплекс манеба и цинеба Complex of zinc and maneb containing 20 % of manganese and 2,5 % of zinc	Ф

ИНФОРМАЦИОННОЕ ПРИЛОЖЕНИЕ 1

УКАЗАТЕЛЬ МОЛЕКУЛЯРНЫХ ФОРМУЛ

Молекулярная формула	Общее наименование	Номер по табл. 1
$C_2Cl_3NaO_2$	ТЦА	222
$C_2H_4NNaS_2$	Метам-натрий	140
$C_2H_4N_4$	Амитрол	14
$C_2H_6ClO_3P$	Этефон	292
$C_3H_3Cl_2NaO_2$	Далапон-натрий	49
$C_3H_3Cl_3O_2$	Хлоропон	263
$(C_4H_6MnN_2S_4)_n$	Манеб	133
$C_4H_6N_2Na_2S_4$	Набам	158
$(C_4H_6N_2S_4Zn)_n$	Цинеб	282
$C_4H_7Br_2Cl_2O_4P$	Налед	159
$C_4H_7Cl_2O_4P$	Дихлорфос	95
$C_4H_7NaOS_2$	Проксан-натрий	180
$C_4H_8Cl_3O_4P$	Трихлорфон	221
$C_4H_{12}FN_2OP$	Димефокс	70
$C_4H_{12}N_5OP$	Мазидокс	132
$(C_5H_8N_2S_4Zn)_n$	Пропинеб	186
$C_5H_{10}N_2S_2$	Дазомет	48
$C_5H_{12}NO_3PS_2$	Диметоат	68
$C_5H_{13}ClN$	Хлормекват	260
$C_5H_{13}O_3PS_2$	Демефион-0	56
$C_5H_{13}O_3PS_2$	Демефион-S	57
$C_6Cl_5NO_2$	Квинтоцен	120
$C_6HCl_4NO_2$	Техназин	208
$C_6H_3Cl_3N_2O_2$	Пиклорам	176
$C_6H_6Cl_6$	ГХЦГ	45
$C_6H_6Cl_6$	Гамма-ГХЦГ	46
$C_6H_6Cl_6$	Линдан	130
$C_6H_{11}N_2O_4PS_3$	Метидатион	141
$C_6H_{12}NO_4PS_2$	Формотион	243
$C_6H_{12}N_2O_3$	Даминоцид	50
$C_6H_{12}N_2S_4$	Тирам	212
$C_6H_{12}N_2S_4Zn$	Цирам	284
$C_6H_{12}N_5O_2PS_2$	Меназон	138
$C_6H_{14}NO_3PS_2$	Этоат-метил	296
$C_6H_{14}NO_4PS_2$	Софамид	195
$C_6H_{14}N_4S_4$	Азитирам	4
$C_6H_{15}O_2PS_3$	Тиометон	210
$C_6H_{15}O_3PS_2$	Деметон-0-метил	53
$C_6H_{15}O_3PS_2$	Деметон-S-метил	55
$C_6H_{15}O_4PS_2$	Оксидеметонметил	168
$C_6H_{16}FN_2OP$	Мипафокс	148
$C_7H_3Br_2NO$	Бромоксинил	30
$C_7H_3Cl_2N$	Дихлобенил	91
$C_7H_3I_2NO$	Иоксинил	107
$C_7H_5Cl_2NO_2$	Хлорамбен	250

Молекулярная формула	Общее наименование	Номер по табл 1
$C_7H_5Cl_2NS$	Хлортиамид	271
$C_7H_6N_2O_5$	ДНОК	98
$C_7H_{10}ClN_3$	Кримидин	122
$C_7H_{11}N_7S$	Азипротрин	3
$C_7H_{12}ClN_5$	Симазин	193
$C_7H_{13}O_6P$	Мевинфос	134
$C_7H_{14}NO_5P$	Монокротофос	151
$C_7H_{14}N_2O_2S$	Алдикарб	7
$C_7H_{15}N_3O_2S_2$	Картап	119
$C_7H_{16}NO_4PS_2$	Амидитион	12
$C_7H_{17}O_2PS_3$	Форат	242
$C_8H_2Cl_4O_4$	Хлортал	269
$C_8H_3Cl_2F_3N_2$	Хлорофлуоразол	266
$C_8H_5BrCl_6$	Бромоциклен	34
$C_8H_5Cl_3O_2$	Хлорфенак	273
$C_8H_5Cl_3O_3$	2, 4, 5-Т	199
$C_8H_5Cl_3O_3$	Трикамба	217
$C_8H_6Cl_2O_3$	2,4-Д	47
$C_8H_6Cl_2O_3$	Дикамба	62
$C_8H_8BrCl_2O_3PS$	Бромофос	32
$C_8H_8Cl_2IO_3PS$	Иодфенфос	106
$C_8H_8Cl_2O_2$	Хлоронеб	262
$C_8H_8Cl_2O_5S$	Дисул	84
$C_8H_8Cl_3O_3PS$	Фенхлорфос	233
$C_8H_8Na_2O_5$	Эндотал-натрий	287
$C_8H_{10}NO_5PS$	Паратион-метил	173
$C_8H_{10}N_2O_4S$	Асулам	17
$C_8H_{11}BrN_2O_2$	Изоцил	105
$C_8H_{12}ClNO$	Аллидохлор	9
$C_8H_{14}ClNS_2$	Сульфаллат	197
$C_8H_{14}ClN_5$	Атразин	18
$C_8H_{14}Cl_3O_5P$	Бутонат	38
$C_8H_{14}N_4OS$	Метрибузин	147
$C_8H_{15}N_5S$	Десметрин	59
$C_8H_{15}N_5S$	Симетрин	194
$C_8H_{16}NO_4PS_2$	Морфотион	155
$C_8H_{16}NO_5P$	Дикротофос	65
$C_8H_{18}NO_4PS_2$	Вамидотион	40
$C_8H_{19}O_2PS_3$	Дисульфотон	85
$C_8H_{19}O_3PS_2$	Деметон-О	52
$C_8H_{19}O_3PS_2$	Деметон-S	54
$C_8H_{20}O_5P_2S_2$	Сульфотеп	198
$C_8H_{20}O_7P_2$	ТЕП	201
$C_8H_{24}N_4O_3P_2$	Шрадан	285
$C_9H_4Cl_3NO_2S$	Фолпет	240
$C_9H_4Cl_8O$	Изобензан	103
$C_9H_4N_2S_3$	Тиохинокс	209
$C_9H_5Cl_3N_4$	Анилазин	15
$C_9H_6ClNO_3S$	Беназолин	21
$C_9H_6Cl_6O_3S$	Эндосульфан	286
$C_9H_6Cl_8$	Хлорбициклен	254
$C_9H_7Cl_3O_3$	Фенопроп	226

Молекулярная формула	Общее наименование	Номер по табл 1
$C_9H_8Cl_2O_3$	Дихлорпроп	94
$C_9H_8Cl_3NO_2S$	Каптан	109
$C_9H_9ClO_3$	МЦПА	156
$C_9H_9Cl_2NO$	Пропанил	184
$C_9H_9N_3OS$	Бензтиазурон	23
$C_9H_9N_3O_2$	Карбендазим	113
$C_9H_{10}BrClN_2O_2$	Хлорбромурон	255
$C_9H_{10}Cl_2N_2O$	Диурон	87
$C_9H_{10}Cl_2N_2O_2$	Линурон	131
$C_9H_{10}NO_3PS$	Цианофос	280
$C_9H_{10}N_2O_6$	Этинофен	293
$C_9H_{11}BrN_2O_2$	Метобромурон	142
$C_9H_{11}ClN_2O$	Монурон	153
$C_9H_{11}ClN_2O_2$	Монолинурон	152
$C_9H_{11}Cl_2FN_2O_2S_2$	Дихлорфлуанид	97
$C_9H_{11}Cl_3NO_3PS$	Хлорпирифос	267
$C_9H_{12}NO_5PS$	Фенитротион	223
$C_9H_{12}N_2O$	Фенурон	231
$C_9H_{13}BrN_2O_2$	Бромацил	29
$C_9H_{13}O_6PS$	Эндотион	288
$C_9H_{16}ClN_5$	Пропазин	183
$C_9H_{16}ClN_5$	Тербутилазин	203
$C_9H_{17}NOS$	Молинат	149
$C_9H_{17}N_5O$	Атратон	19
$C_9H_{17}N_5S$	Аметрин	11
$C_9H_{18}FeN_3S_6$	Фербам	234
$C_9H_{19}NOS$	ЭПТЦ	290
$C_9H_{20}NO_3PS_2$	Протоат	189
$C_9H_{22}O_4P_2S_4$	Этион	294
$C_{10}Cl_{10}O$	Хлордекон	258
$C_{10}H_4Cl_2O_2$	Дихлон	92
$C_{10}H_5Cl_7$	Гептахлор	42
$C_{10}H_6Cl_4O_4$	Хлортал-диметил	270
$C_{10}H_6Cl_8$	Хлордан	257
$C_{10}H_6N_2OS_2$	Хинометионат	249
$C_{10}H_8ClN_3O$	Пиразон	178
$C_{10}H_8ClN_3O_2$	Дразоксолон	102
$C_{10}H_9Cl_2NO$	Хлоранокрил	251
$C_{10}H_9Cl_2NO$	Ципромид	283
$C_{10}H_9Cl_3O_3$	2, 4, 5-ТБ	200
$C_{10}H_9Cl_4NO_2S$	Каптафол	110
$C_{10}H_9Cl_4O_4P$	Тетрахлорвинфос	207
$C_{10}H_{11}ClO_3$	Мекопроп	137
$C_{10}H_{11}F_3N_2O$	Флуометурон	235
$C_{10}H_{11}N_3OS$	Метабензтиазурон	139
$C_{10}H_{12}BrCl_2O_3PS$	Бромофосэтил	33
$C_{10}H_{12}ClNO_2$	Карбанолат	111
$C_{10}H_{12}ClNO_2$	Хлорпрофам	268
$C_{10}H_{12}Cl_3O_2PS$	Трихлоронат	220
$C_{10}H_{12}N_2O_5$	Динопроп	76
$C_{10}H_{12}N_2O_5$	Диносеб	78
$C_{10}H_{12}N_2O_5$	Динотерб	80
$C_{10}H_{12}N_3O_3PS_2$	Азинфос-метил	1

Молекулярная формула	Общее наименование	Номер по табл 1
$C_{10}H_{13}ClN_2$	Хлордимеформ	259
$C_{10}H_{13}ClN_2O$	Хлортолурон	272
$C_{10}H_{13}ClN_2O_2$	Метоксурон	144
$C_{10}H_{13}Cl_2O_3PS$	Дихлорфентион	96
$C_{10}H_{13}NO_2$	Профам	190
$C_{10}H_{14}Cl_6N_4O_2$	Трифорин	219
$C_{10}H_{14}NO_5PS$	Паратион	172
$C_{10}H_{15}OPS_2$	Фонофос	241
$C_{10}H_{15}O_3PS_2$	Фентион	229
$C_{10}H_{16}Cl_3NOS$	Триаллат	213
$C_{10}H_{17}Cl_2NOS$	Диаллат	61
$C_{10}H_{13}ClN_5$	Ипазин	108
$C_{10}H_{19}ClNO_5P$	Фосфамидон	245
$C_{10}H_{19}N_2O_4PS$	Циангоат	281
$C_{10}H_{19}N_2O_4PS_3$	Протидатион	188
$C_{10}H_{19}N_6O$	Секбуметон	191
$C_{10}H_{19}N_5O$	Тербуметон	202
$C_{10}H_{19}N_5S$	Прометрин	182
$C_{10}H_{19}N_5S$	Гербутрин	204
$C_{10}H_{19}O_6PS_2$	Малатион	117
$C_{10}H_{20}NO_5PS_2$	Мекарбам	136
$C_{10}H_{21}NOS$	Пебулат	174
$C_{11}H_8N_2O$	Фуберидазол	247
$C_{11}H_9Cl_2NO_2$	Барбан	20
$C_{11}H_9Cl_5O_3$	Эрбон	291
$C_{11}H_{10}ClNO_2$	Хлорбуфам	256
$C_{11}H_{10}N_2S$	Анту	16
$C_{11}H_{12}NO_4PS_2$	Фосмет	244
$C_{11}H_{13}ClO_3$	МЦПБ	157
$C_{11}H_{13}NO_4$	Диоксакарб	82
$C_{11}H_{14}ClNO$	Пропахлор	185
$C_{11}H_{14}N_2O_5$	Диносам	77
$C_{11}H_{14}N_2O_5$	Мединотерб	135
$C_{11}H_{14}N_2O_6S$	Сультропен	196
$C_{11}H_{15}Cl_2O_2PS_3$	Фенкаптон	224
$C_{11}H_{15}NO_3$	Пропоксур	187
$C_{11}H_{16}ClO_2PS_3$	Карбофенотион	116
$C_{11}H_{16}N_2O_2$	Аминокарб	13
$C_{11}H_{17}O_4PS_2$	Фенсульфотион	227
$C_{11}H_{18}N_4O_2$	Пиримикарб	179
$C_{11}H_{19}N_3O$	Диметиримол	67
	Этиримол	295
$C_{11}H_{21}N_5OS$	Метопротрин	146
$C_{11}H_{23}NOS$	Бутилат	37
$C_{12}H_6Cl_4N_2S$	Хлорфенсульфид	277
$C_{12}H_6Cl_4O_2S$	Тетрадифон	205
$C_{12}H_6Cl_4S$	Тетрасул	206
$C_{12}H_7Cl_2NO_3$	Нитрофен	164
$C_{12}H_8Cl_2O_3S$	Хлорфензон	275
$C_{12}H_8Cl_6$	Альдрин	10

Молекулярная формула	Общее наименование	Номер по табл. 1
$C_{12}H_8Cl_6$	ХХДН	279
$C_{12}H_8Cl_6O$	Дильдрин	66
$C_{12}H_8Cl_6O$	ХЕОД	248
$C_{12}H_8Cl_6O$	Эндрин	289
$C_{12}H_9ClO_3S$	Фенсон	232
$C_{12}H_{11}NO_2$	Карбарил	112
$C_{12}H_{12}N_2$	Дикват	63
$C_{12}H_{13}ClN_2O$	Бутурон	39
$C_{12}H_{13}NO_2S$	Карбоксин	115
$C_{12}H_{14}Cl_3O_4P$	Хлорфенвинфос	274
$C_{12}H_{14}N_2$	Паракват	171
$C_{12}H_{14}N_2O_5$	Динекс	71
$C_{12}H_{15}ClNO_4PS_2$	Фозалон	238
$C_{12}H_{15}NO_3$	Карбофуран	118
$C_{12}H_{15}N_2O_3PS$	Фоксим	239
$C_{12}H_{16}Cl_2N_2O$	Небурон	161
$C_{12}H_{16}N_2O_3$	Карбетамид	114
$C_{12}H_{16}N_3O_3PS_2$	Азинфос-этил	2
$C_{12}H_{17}NO_2$	Промекарб	181
$C_{12}H_{17}O_4PS_2$	Фентоат	230
$C_{12}H_{19}N_6OP$	Триамифос	214
$C_{12}H_{21}N_2O_3PS$	Диазинон	60
$C_{12}H_{23}N_5O_3$	Метометон	145
$C_{12}H_{26}O_6P_2S_4$	Диоксатион	83
$C_{13}H_7Br_2N_3O_6$	Бромофеноксим	31
$C_{13}H_7F_3N_2O_5$	Флуородифен	236
$C_{13}H_8Cl_2N_2O_4$	Никлосамид	162
$C_{13}H_{10}ClFS$	Фторбензид	246
$C_{13}H_{10}Cl_2O_2$	Дихлорофен	93
$C_{13}H_{10}Cl_2S$	Хлорбензид	252
$C_{13}H_{11}N_3O_2$	Бенквинокс	24
$C_{13}H_{16}F_3N_3O_4$	Бенфлуралин	27
$C_{13}H_{16}F_3N_3O_4$	Трифлуралин	218
$C_{13}H_{16}N_2O_7$	Динотербон	81
$C_{13}H_{18}ClNO$	Моналид	150
$C_{13}H_{18}ClNO$	Пентанохлор	175
$C_{13}H_{18}N_2O_2$	Ленацил	129
$C_{13}H_{19}N_3O_6S$	Нитралин	163
$C_{13}H_{22}N_2O$	Норурон	166
$C_{14}H_4N_2O_2S_2$	Дитианон	86
$C_{14}H_9Cl_5$	ДДТ	51
$C_{14}H_9Cl_5O$	Дикофол	64
$C_{14}H_{10}O_3$	Флуренол	237
$C_{14}H_{12}Cl_2O$	Хлорфенетол	276
$C_{14}H_{14}ClN_2O_3PS$	Азотоат	5
$C_{14}H_{14}O_3$	Пиндон	177
$C_{14}H_{16}ClO_5PS$	Кумафос	125
$C_{14}H_{18}N_2O_7$	Динобутон	72
$C_{14}H_{18}N_4O_3$	Беномил	25
$C_{14}H_{18}N_4O_4S_2$	Тиофанат	211
$C_{14}H_{19}NO$	Этоксикин	297
$C_{14}H_{19}O_6P$	Кротоксифос	123

Молекулярная формула	Общее наименование	Номер по табл 1
$C_{14}H_{20}ClNO_2$	Алахлор	6
$C_{14}H_{20}N_2O$	Сидурон	192
$C_{14}H_{24}NO_4PS_3$	Бенсулид	26
$C_{15}H_{15}ClN_2O_2$	Хлороксурон	261
$C_{15}H_{18}Cl_2N_2O_3$	Оксадиазон	167
$C_{15}H_{18}N_2O_6$	Бинапакрил	28
$C_{15}H_{20}N_2O_7$	Динопентон	75
$C_{15}H_{23}N_3O_4$	Изопропалин	104
$C_{15}H_{33}N_3O_2$	Додин	100
$C_{16}H_{14}Cl_2O_3$	Хлорбензилат	253
$C_{16}H_{15}Cl_3O_2$	Метоксихлор	143
$C_{16}H_{16}N_2O_4$	Десмедифам	58
$C_{16}H_{16}N_2O_4$	Фенмедифам	225
$C_{16}H_{17}NO$	Дифенамид	89
$C_{16}H_{18}N_2O_3$	Дифеноксурон	90
$C_{16}H_{22}N_2O_6S$	Диносульфон	79
$C_{16}H_{22}N_2O_7$	Диноктон	74
$C_{16}H_{25}NO_2$	Бутакарб	36
$C_{17}H_{12}Cl_2N_2O$	Триаримол	215
$C_{17}H_{12}Cl_{10}O_4$	Келеван	121
$C_{17}H_{14}O_5$	Кумафурил	126
$C_{17}H_{16}Br_2O_3$	Бромпропилат	35
$C_{17}H_{16}Cl_2O_3$	Хлоропропилат	264
$C_{17}H_{17}ClO_6$	Гризеофульвин	44
$C_{17}H_{21}O_5PS$	Кумитоат	128
$C_{18}H_{12}CuN_2O_2$	Оксин-Cu	169
$C_{18}H_{13}NO_3$	Напталам	160
$C_{18}H_{17}Cl_2NO_3$	Бензоилпропэтил	22
$C_{18}H_{15}Sn$	Фентин	228
$C_{18}H_{24}N_2O_6$	Динокап	73
$C_{18}H_{35}NO$	Додеморф	99
$C_{18}H_{39}N_3O_2$	Додицин	101
$C_{19}H_{15}ClO_4$	Кумахлор	127
$C_{19}H_{16}O_3$	Куматетралил	124
$C_{19}H_{16}O_4$	Варфарин	41
$C_{19}H_{26}O_2$	Диметрин	69
$C_{19}H_{26}O_3$	Аллетрин	8
$C_{19}H_{32}Cl_2P$	Хлорфониум	278
$C_{19}H_{39}NO$	Тридеморф	216
$C_{22}H_{24}N_2O_9$	Окситетрациклин	170
$C_{22}H_{44}N_2O_2$	Глиодин	43
$C_{23}H_{15}ClO_3$	Хлорофацинон	265
$C_{23}H_{16}O_3$	Дифацинон	88
$C_{26}H_{36}N_4O_4$	Морфамкват	154
$C_{33}H_{25}N_3O_3$	Норбормид	165

ИНФОРМАЦИОННОЕ ПРИЛОЖЕНИЕ 2

ПРИНЦИПЫ ВЫБОРА И ОБРАЗОВАНИЯ ОБЩИХ НАИМЕНОВАНИЙ

1. **Принципы выбора**

1.1. Общие наименования должны разрабатываться только для сложных химических соединений Для простых соединений следует применять их химическое название.

1.2. Общие наименования должны устанавливаться только для химических соединений, имеющих широкое применение

1.3. Общие наименования должны относиться к чистому химическому соединению.

Допускается разрабатывать общие наименования для действующих веществ, химический состав которых точно неизвестен, и для рацемических смесей, имеющих широкое применение

1.4. При выборе новых общих наименований следует учитывать в первую очередь наименования, уже получившие международное или национальное применение.

2. **Принципы образования**

2.1. Общие наименования должны быть как можно более короткими.

2.2. Общие наименования должны быть различными по звучанию и написанию.

2.3. Общие наименования должны содержать один или несколько слогов, которые бы частично включали научное химическое название. Например:

атразин — 2-хлор-4-этиламино-6-изопропиламино-1, 3, 5-триазин;

додеморф — 4-циклододецил-2,6-диметилморфолин;

диносульфон — S-метил-2-(1-метилгептил)-4,6-динитрофенилтиокарбонат;

дихлон — 2,3-дихлор-1,4-нафтохинон;

ципромид — 3,4-дихлорциклопропанкарбоксанилид.

Общие наименования органофосфорных соединений должны включать слог «фос», например:

кротоксифос 0,0-диметил-транс-1-метил-2-(1-фенилэтоксикарбонил)винилфосфат.

Допускаются общие наименования образовывать из начальных букв химических названий.

2.4. Общие наименования для солей или эфиров должны образовываться на основе названий соответствующих кислот и оснований. Вид соли или эфира указывается суффиксом, обозначающим катион или функциональный радикал карбоновых кислот. Например: проксан-натрий.

Исключения: цинеб, набам и наименования большинства фосфорорганических эфиров.

2.5. Общие наименования не должны содержать слоги, искажающие химический смысл действующих веществ.

3. **Правила написания**

3.1. Общие наименования следует писать со строчной буквы, за исключением тех случаев, когда национальные правила правописания предусматривают прописные буквы для существительных.

3.2 В тех случаях когда общие наименования образованы из начальных букв химических названий, они пишутся большими буквами без промежуточных точек. Например: ГХЦГ, ДДТ, ДНОК, ТЦА, МЦПА.

3.3. Если в общем наименовании встречаются и цифры и буквы, то цифры должны отделяться друг от друга запятыми, а от букв — дефисом. Например: 2, 4, 5-Т; 2, 4, 5-ТВ; 2,4-Д.

ИНФОРМАЦИОННЫЕ ДАННЫЕ

1. ВНЕСЕН Министерством по производству минеральных удобрений

2. УТВЕРЖДЕН И ВВЕДЕН В ДЕЙСТВИЕ Постановлением Государственного комитета СССР по стандартам от 19 декабря 1986 г. № 4177

3. ВЗАМЕН ГОСТ 19856—74

Редактор *Н. П. Щукина*
Технический редактор *М. И. Максимова*
Корректор *Е. И. Морозова*

Сдано в наб. 29.01.87 Подп. в печ. 22.04.87 10,0 усл. п. л. 10,125 усл кр.-отт. 8,49 уч.-изд л.
Тир. 8000 Цена 45 коп.

gost.e-ecolog.ru

дена «Знак Почета» Издательство стандартов, 123840, Москва, ГСП,
Новопресненский пер., 3.
Калужская типография стандартов, ул. Московская, 256. Зак. 303