УДК 621.983.073.061:006.354

Группа Г22
1022—3500

ГОСУДАРСТВЕННЫЙ СТАНДАРТ СОЮЗА ССР

ПЛИТЫ-ЗАГОТОВКИ С ПОЛКАМИ ПО ДЛИНЕ ПЛИТЫ ДЛЯ ШТАМПОВ ЛИСТОВОЙ ШТАМПОВКИ

Конструкция и размеры

Plates-blanks with shelves positioned along the length of the die plate for sheet stamping dies. Design and dimensions

ГОСТ 13116—75*

Взамен
ГОСТ 13116—67

Постановлением Государственного комитета стандартов Совета Министров СССР от 30 сентября 1975 г. № 2547 срок введения установлен

с 01.01.77

Проверен в 1984 г.

Несоблюдение стандарта преследуется по закону

1. Конструкция и размеры плит с полками по длине плиты должны соответствовать указанным на чертеже и в таблице.

2. Материал — чугун марки СЧ25 по ГОСТ 1412—85 или сталь марки 30Л по ГОСТ 977—75.

Допускается применение серого чугуна с минимальным временным сопротивлением разрыву R_m =240 МПа.

(Измененная редакция, Изм. № 2).

3. Допуск параллельности поверхностей *А* и *Б*:

для плит с *L* до 1000 мм — по 7-й степени точности;

для плит с *L* свыше 1000 мм — по 8-й степени точности по ГОСТ 24643—81.

4. Технические условия — по ГОСТ 13130—83.

5. Маркировать: условное обозначение без наименования и товарный знак предприятия-изготовителя. Маркировку наносить электрохимическим или электроискровым способом. Допускается маркировать на бирке для партии.

Издание официальное

Перепечатка воспрещена

★

* *Переиздание (март 1986 г.) с Изменением № 1, утвержденным в декабре 1984 г. (ИУС 4—85).*

gost.e-ecolog.ru

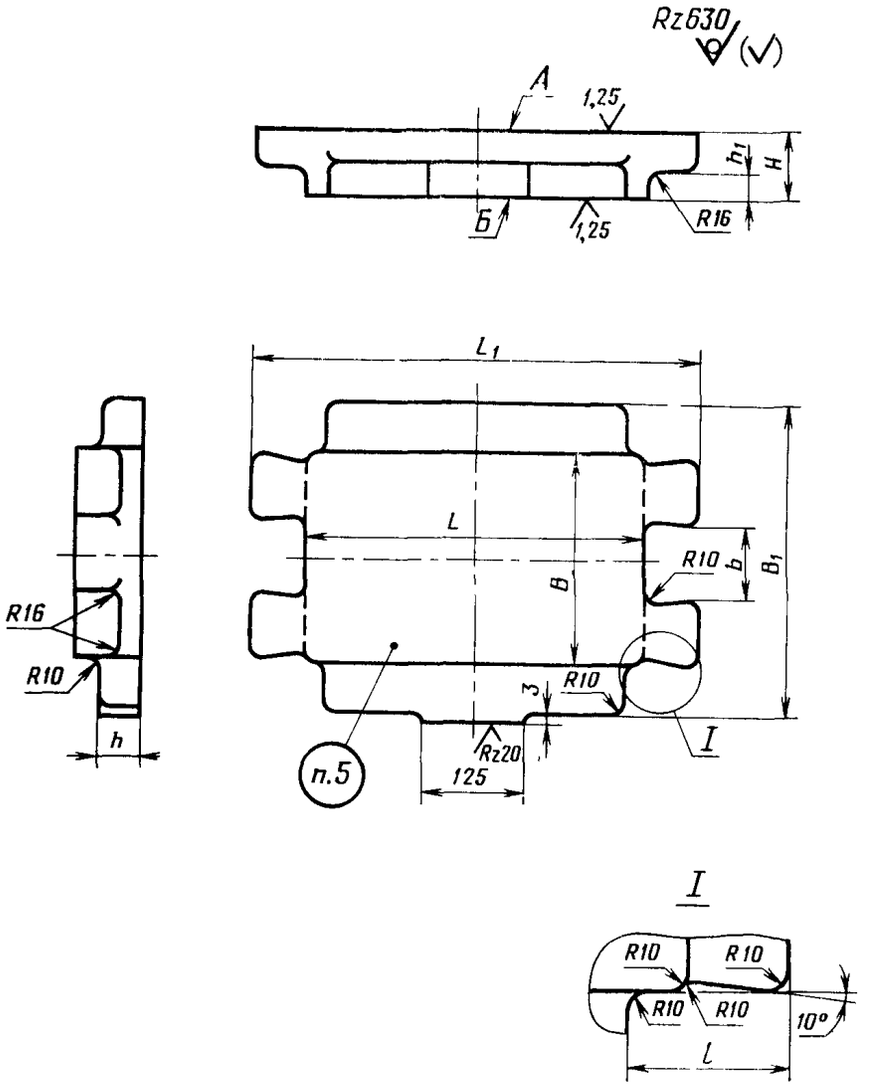

Размеры, мм

Обозначение плиты	Применяемость	A	B	H	b	B_1	l	L_1	h	h_1	Масса, кг	Обозначение плиты	Применяемость	L	B	H	b	B_1	l	L_1	h	h_1	Масса, кг
1022-3501	—	400	200	63	60	280	90	520	32	25	52,2	1022-3512	—	630	250	80	80	350	90	750	40	32	123,4
1022-3502	—			80					40	32	66,5	1022-3513	—			100						40	149,9
1022-3503	—	500				300		620			82,1	1022-3514	—	800		80				920		32	155,2
1022-3504	—			100						40	99,3	1022-3515	—			100						40	188,3
1022-3505	—	630		80				750		32	104,0	1022-3516	—	1000		80				1120		32	192,6
1022-3506	—			100						40	123,6	1022-3517	—			100							233,5
1022-3507	—	800		80				920		32	128,9	1022-3518	—	500	320	125	100	420		620		40	150,6
1022-3508	—			100						40	155,5	1022-351°	—			125							186,9
1022-3509	—	500	250	80	80	350		620		32	99,0	1022-3521	—	630		100				750			187,0
1022-3511				100						40	120,5	1022-3522				125							231,5

Продолжение

Размеры, мм

Обозначение плиты	Применяемость	L	B	H	b	B_1	l	L_1	h	h_1	Масса, кг
1022-3523	—	800	320	100	100	420	90	920	40	40	235,0
1022-3524	—			125							290,0
1022-3525	—	1000		100				1120			291,0
1022-3526	—			125							358,5
1022-3527	—	500	400	100	125	520	110	660			190,2
1022-3528	—			125							235,5
1022-3529	—	630		100				790			236,5
1022-3531	—			125							292,0
1022-3532	—	800		125				960			365,5
1022-3533	—			160						50	459,5
1022-3534	—	1000		125				1160		40	452,5
1022-3535	—			160						50	568,0
1022-3536	—	500	500	100	160	642		660		40	239,0
1022-3537	—			125							298,0
1022-3538	—	630		100				790			295,0
1022-3539	—			125							367,0
1022-3541	—			160						50	464,0
1022-3542		800		100				960		40	365,5

Обозначение плиты	Применяемость	L	B	H	b	B_1	l	L_1	h	h_1	Масса, кг
1022-3543	—	800	500	125	160	642	110	960	40	40	454,0
1022-3544	—			160						50	574,0
1022-3545	—			100						40	455,5
1022-3546	—	1000		125				1160			564,0
1022-3547	—			160						50	711,0
1022-3548	—	630	630	100	160	790	110	790	40	40	379,0
1022-3549	—			125							471,0
1022-3551	—			160							594,0
1022-3552	—	800		125				960			580,5
1022-3553	—			160							738,5
1022-3554	—			200							919,0
1022-3555	—			125						50	715,5
1022-3556	—	1000		160				1160		50	908,0
1022-3557	—			200							994,5
1022-3558	—			125							774,5
1022-3559	—	1250		160				1410			991,5
1022-3561				200							1240,0

Пример условного обозначения плиты с полками по длине плиты размерами L=400 мм; B=200 мм; H=63 мм из чугуна:

Плита 1022-3501—1 ГОСТ 13116—75

То же, из стали:

Плита 1022-3501—2 ГОСТ 13116—75

gost.e-ecolog.ru