СССР	СТРОИТЕЛЬНЫЙ КАТАЛОГ Часть 2 ТИПОВЫЕ ПРОЕКТЫ ПРЕДПРИЯТИЙ, ЗДАНИЙ И СООРУЖЕНИЙ	ТИПОВОЙ ПРОЕКТ 806-2-21.88
ЦИТП	НОРКОВАЯ ФЕРМА НА 10000 САМОК ШЕД ДЛЯ ОСНОВНОГО СТАДА НОРОК НА 416 КЛЕТОК КОНСТРУКЦИИ ЖЕЛЕЗОБЕТОННЫЕ	УДК 728.94:631.224.6
СЕНТЯБРЬ 1988		На 2-х листах На 4-х страницах Страница 1

Ф А С А Д I-29



ПЛАН НА ОТМ. 0,000

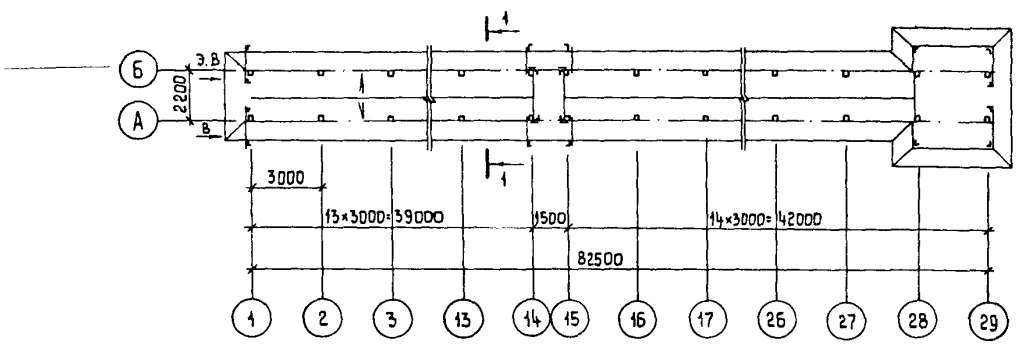

Ф А С А Д А-Б

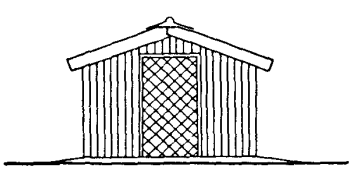

Р А З Р Е З I-I

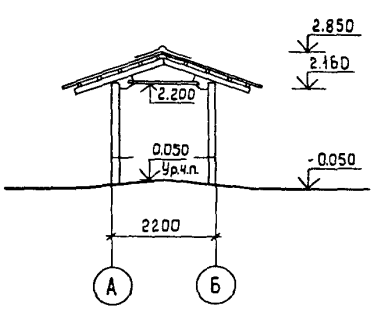

ЦИТП 54-70101

gost.e-ecolog.ru

НОРКОВАЯ ФЕРМА НА 10000 САМОК
ШЕД ДЛЯ ОСНОВНОГО СТАДА НОРОК НА 416 КЛЕТОК
КОНСТРУКЦИИ ЖЕЛЕЗОБЕТОННЫЕ

ТИПОВОЙ ПРОЕКТ 806-2-21.88

Лист 1
Страница 2

ТЕХНИКО-ЭКОНОМИЧЕСКИЕ ДАННЫЕ И ПОКАЗАТЕЛИ

							Наименование показателей	Код	Всего	Удельные показатели			
										на 1 м² общей площади	на 1 м³ строительного объема	на расчетную единицу	на 1 млн. руб. СМР
G3DB	Производственная программа	Мощность предприятия	Расчетные единицы	Единица годового объема товарной продукции			Единица мощности, клетка	ЕА05	1				
							в натуральном выражении	ЕА07					
							в оптовых ценах, тыс. руб.	ЕА08					
			Количество расчетных единиц				Мощность	ЕД06	416				
				Годовой объем товарной продукции			в натуральном выражении	ЕД09					
							в оптовых ценах, тыс. руб. (удельные показатели, руб.)	ЕД10					
							Себестоимость годового объема продукции, тыс. руб. (удельные показатели, руб.)	СП02					
							Прибыль (годовая), тыс. руб. (удельные показатели, руб.)	СП07					
							Уровень рентабельности (прибыль к производственным фондам), %	СП03					
							Срок окупаемости капвложений (сметной стоимости), год	СП04					
							Приведенные затраты, тыс. руб. (удельные показатели, руб.)	СП06	1,88				
							Уровень механизации и автоматизации производственных процессов, %	ШТ11	80				
							Степень охвата рабочих механизированным трудом, %	ЮА61					
							Трудоемкость изготовления продукции (годовая), чел.-ч.	ТР07					
			Производительность труда				годовой выпуск продукции на одного работающего, тыс. руб.	ШТ06					
							то же, в натуральном выражении	ШТ07					
G3DD		Режим работы и штаты	Численность работающих чел.				общая	ШТ02					
				в том числе			рабочих	ШТ03					
							в наиболее многочисленную смену	ШТ04					
							количество рабочих дней в году	ШТ08					
							количество смен в сутки	ШТ01					
							продолжительность смены, ч.	ШТ09					
							коэффициент сменности по рабочим	ШТ05					
							коэффициент использования основного оборудования	ШТ10					
G3OC		Техническая характеристика	площадь, м²				застройки	ХП01	187,4				
G3OB							общая	ХП02	187,4			0,45	
				в том числе			подземной части	ХП03					
							встроенных (бытовых) помещений	ХП09					
G3NB			объем строительный, м³				общий	ХБ01	501,2			1,20	
				в том числе			подземной части	ХБ02					
							встроенных (бытовых) помещений	ХБ03					

НОРКОВАЯ ФЕРМА НА 10000 САМОК
ШЕД ДЛЯ ОСНОВНОГО СТАДА НОРОК НА 416 КЛЕТОК
КОНСТРУКЦИИ ЖЕЛЕЗОБЕТОННЫЕ

ТИПОВОЙ ПРОЕКТ 806-2-21.88 | Лист 2 Страница 3

	Наименование показателей	Код	Всего	Удельные показатели			
				на 1 м2 общей площади	на 1 м3 строительного объема	на расчетную единицу	на 1 млн. руб. СМР
V1IA	Стоимость. Сметная стоимость, тыс.руб. (удельные показатели, руб.): общая	CC01	12,85	68,57	25,64	30,89	
V1IB							
V1IL	строительно-монтажных работ	CC02	12,45	66,43	24,84	29,93	
V1IO	оборудования	CC03	0,40	2,13	0,79	0,96	
V1L	общая с учетом условной привязки	CC10	16,61	88,63	33,14	39,93	
V1JF	Трудоемкость. трудозатраты построечные, чел.-ч	TP06	2589	13,81	5,17	6,22	207952
V1GB	продолжительность строительства, мес.	PC01	2				
V1KB	Материалоемкость. Цемент, т (удельные показатели, кг): всего	PЦ01	12,51				
	приведенный к М-400	PЦ02	12,17	64,94	24,28	29,25	97751O
	в том числе на индустриальные изделия	PЦ03					
	Сталь, т (удельные показатели, кг): всего	PC01	2,86				
	приведенная к классам A-I и Ст3	PC02	3,09	16,49	6,17	7,43	248193
	в том числе на индустриальные изделия	PC03					
	Бетон и железобетон, м3: всего	PБ01	46,62	0,25	0,09	0,11	3745
	в том числе: монолитный	PБ02	28,6				
	сборный тяжелый	PБ04	18,02				
	сборный легкий	PБ05					
	Лесоматериалы, м3: всего	PЛ01	11,47				
	приведенные к круглому лесу	PЛ02	17,20	0,09	0,03	0,04	1382
	Кирпич, тыс.шт.	PK01					
	Стекло строительное, м2	PД01					
	Асбестоцемент, м2	PД02	799	4,26	1,59	1,92	64177
	Рулонные кровельные и гидроизоляционные материалы, м2	PД03	16,58	0,09	0,03	0,04	1332
	Трубы пластмассовые, м	PД04	257	1,37	0,51	0,62	20643
	Трубы пластмассовые, т	PД05	0,052				
	Трубы стеклянные, м	PД06					
V1LA	Ресурсы на производственные и эксплуатационные нужды. Расход воды холодной: расчетный, м3/сут	ЭВ13	0,21				
	расчетный, л/с	ЭВ11					
	годовой, м3	ЭВ14	77	0,41	0,15	0,19	
V1LL	Расход электроэнергии, годовой, мВт.ч (удельные показатели, кВт.ч)	ПС08	0,85	4,54	1,69	2,04	
V1LK	Потребная электрическая мощность, кВт	ЭМ01	0,2				

НОРКОВАЯ ФЕРМА НА 10000 САМОК ШЕД ДЛЯ ОСНОВНОГО СТАДА НОРОК НА 416 КЛЕТОК КОНСТРУКЦИИ ЖЕЛЕЗОБЕТОННЫЕ	ТИПОВОЙ ПРОЕКТ 806-2-21.88	Лист 2 Страница 4

G3DP ТЕХНОЛОГИЧЕСКИЙ ПРОЦЕСС

Содержание норок производится в клетках.

Расположение клеток в шеде (одноярусное, двухрядное) позволяет производить раздачу кормов при помощи кормораздатчика.

Предусматривается поение зверей в теплый период - автопоение, в холодный - шланговое из кормораздатчика типа "Минкоматик".

Удаление навоза из-под клеток осуществляется навозоуборочным агрегатом с последующей погрузкой в транспортные средства и вывозкой в места хранения.

D2BA СТРОИТЕЛЬНЫЕ КОНСТРУКЦИИ И ИЗДЕЛИЯ

Фундаменты - сборные железобетонные по серии 3.017-1, вып.1; типоразмеров - 1

Стойки - сборные железобетонные с применением серии 1.038.1-1,вып.1;типоразмеров -1

Ригели - сборные ж.-б. с применением серии 1.038.1-1, вып.1; типоразмеров - 1

Кровля - из асбестоцементных волнистых листов ГОСТ 20430-84 по деревянным прогонам

Двери - индивидуальные сетчатые; типоразмеров - 2

Полы - бетонные

Наибольшая масса монтажного элемента (фундамент) - 0,48 т

H5UA ОТДЕЛКА

НАРУЖНАЯ

Масляная окраска металлических элементов, покрытие пропиточным составом деревянных элементов

C3GA ИНЖЕНЕРНОЕ ОБОРУДОВАНИЕ

Водопровод - производственный (на поение зверей) от наружных сетей. Напор на вводе - 7м (для варианта автоматического поения - 2,4 м min; 3,1 м max)

Электроснабжение - от внешней сети напряжением 380/220В

J3OB НОРМАТИВНОЕ ЗНАЧЕНИЕ ВЕТРОВОГО ДАВЛЕНИЯ - 0,23 кПа
23 кгс/м2

J3NB НОРМАТИВНОЕ ЗНАЧЕНИЕ ВЕСА СНЕГОВОГО ПОКРОВА - 1 кПа
100 кгс/м2

R2CO СТЕПЕНЬ ОГНЕСТОЙКОСТИ - II

G2DD КЛИМАТИЧЕСКИЕ РАЙОНЫ И ПОДРАЙОН СССР - II; III; IB

N1BD РАСЧЕТНАЯ ТЕМПЕРАТУРА НАРУЖНОГО ВОЗДУХА - минус 30°С

G2EE ИНЖЕНЕРНО-ГЕОЛОГИЧЕСКИЕ УСЛОВИЯ - обычные

B7EA СОСТАВ ПРОЕКТНОЙ ДОКУМЕНТАЦИИ

Альбом 1 - Общая пояснительная записка. Технология производства. Архитектурно-строительные решения. Внутренние водопровод и канализация. Электрическое освещение

Альбом 2 - Нестандартизированное оборудование

Альбом 3 - Ведомости потребности в материалах

Альбом 4 - Сметы

Объем проектных материалов, приведенных к формату А4 - 225 форматок

B7BA АВТОР ПРОЕКТА — Гипроагротехпром, 153648, г.Иваново, пер.Семеновского, 10

B7HA УТВЕРЖДЕНИЕ — Утвержден Гипроагротехпромом, приказ от 18.04.88 г. № 229
Срок действия 1993 г.

B7KA ПОСТАВЩИК — ЦИТП, 125878, ГСП, Москва, А-445, ул.Смольная, 22

Инв. № 23158
Катал.л. № 061802

gost.e-ecolog.ru

14.07.88. Тираж 6150 экз. Заказ 1207. ЦИТП Госстроя СССР