	ПЛОЩАДКА ДЛЯ МОЙКИ СЕЛЬХОЗМАШИН С ОБОРОТНЫМ ВОДОСНАБЖЕНИЕМ	ПАСПОРТ ТИПОВОЙ ПРОЕКТ № 8I6-2-I УДК 725.383:631.3
ЧАСТЬ 2 Раздел 8 Группа 8I6-2	Область применения – районы с обычными геологическими условиями, расчетными температурами наружного воздуха –20 ; –30 (основное решение); –40°С. Вес снегового покрова – I00 кгс/м2 Скоростной напор ветра– 27 кгс/м2 Класс здания – II Степень огнестойкости – II Степень долговечности – II	Разработан институтом "ЦИТЭПсельхозпром" I53648,Иваново,Театральный пер.,дом I0 Утвержден сводным заключением МСХ СССР № 57/I63 от II ноября I979 г. Введен в действие институтом "ЦИТЭПсельхозпром" Приказ № I36 от I6.04.I980 г. Действует с июля I980г. (И-7-80)

П Л А Н

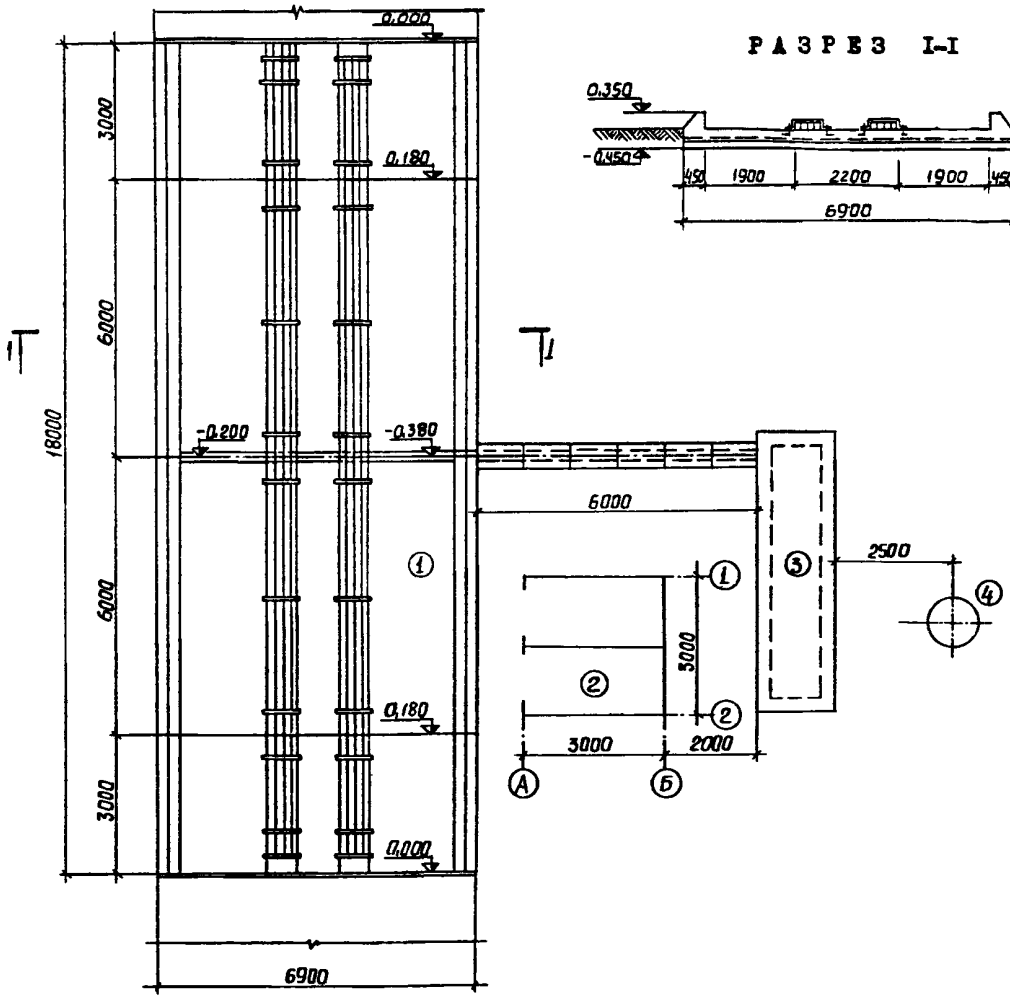

Р А З Р Е З I-I

ПЕРЕЧЕНЬ ОСНОВНЫХ СООРУЖЕНИЙ

I. Открытая площадка для мойки – – тип.пр.8I6-2-I

2. Насосная станция и резервуар чистой воды – тип.пр. 8I6-2-I

3. Грязеотстойник с бензомаслоуловителем – – тип.пр. 8I6-2-I

4. Маслосборный колодец – – тип.пр. 8I6-2-I

На 2-х страницах, стр.I

gost.e-ecolog.ru

ОПИСАНИЕ ПРОЕКТА

Площадка для мойки машин с оборотным водоснабжением предназначена для строительства в составе пунктов технического обслуживания бригады или отделения колхоза и совхоза и рассчитана на чистку и мойку сельскохозяйственных машин.

На площадке для мойки могут обслуживаться машины с максимальными габаритами: шириной 6м, длиной 12 м.

ОСНОВНЫЕ ПОКАЗАТЕЛИ

ОБЪЕМ		
строительный (насосной и резервуара)	м3	64,85
на расчетную единицу	"	3,24
ПЛОЩАДЬ		
застройки	м2	148,17
на расчетную единицу	"	7,41
РАСХОД МАТЕРИАЛОВ		
цемента	т	21,80
приведенного к марке 400	"	22,40
на расчетную единицу	"	1,12
стали	"	1,60
приведенной	"	2,0
на расчетную единицу	"	0,01
железобетона	м3	74,58
в т.ч.сборного	"	7,41
лесоматериалов	"	4,98
кирпича	тыс.шт.	2,67
СМЕТНАЯ СТОИМОСТЬ		
общая	тыс.руб.	6,15
на расчетную единицу	"	0,31
строительно-монтажных работ	"	5,84
на расчетную единицу	"	0,29
оборудования	"	0,31
ТРУДОВЫЕ ЗАТРАТЫ		
на площадку	чел.-дня	376,7
на расчетную единицу	"	18,8
ЭКСПЛУАТАЦИОННЫЕ ПОКАЗАТЕЛИ		
расход воды	л/с	0,4
потребная мощность электроэнергии	кВт	9,46

СТРОИТЕЛЬНЫЕ КОНСТРУКЦИИ

стены насосной	– из обыкновенного глиняного кирпича
стены резервуара	– сборные ж.-б.стеновые панели по серии 3.900-3, вып.1,4
покрытие насосной	– сборные ж.-б.плиты по серии ПК-01-88
перекрытие резервуара	– сборные ж.-б. плиты по серии 3.006-2, вып.II-2, II-4, III-2, III-3
кровля	– 4-х слойный рулонный ковер
окна	– деревянные по ГОСТ 12506-67
двери	– деревянные по ГОСТ 14624-69
днище резервуара	– монолитное ж.-б.
отделка наружная	– расшивка швов
отделка внутренняя	– известковая побелка

наибольшая масса конструкции – 1,42 т (стеновая панель)

ИНЖЕНЕРНОЕ ОБОРУДОВАНИЕ

водопровод	– от существующих сетей напор 5 м.вод.ст.
электроснабжение	– от наружных сетей 380/220В

ДОПОЛНИТЕЛЬНЫЕ ДАННЫЕ

Показатели приведены для районов строительства с расчетной температурой наружного воздуха -30°С. За расчетную единицу принято обслуживание 1 трактора.Всего расчетных единиц 20.

Проект разработан взамен типового проекта 816-73. Срок действия проекта 1984 г. Установлен сводным заключением Минсельхоза СССР № 57/163 от 11.11.1979 г.

Тип. сер. проект 3-2-1

СОСТАВ ПРОЕКТА

Альбом 1 – Архитектурно-строительные решения.
Внутренние водопровод и канализация.
Электротехническая часть.

Альбом 2 – Сметы

Объем проектных материалов – 118 форматок

Проект распространяет Центральный институт типового проектирования 125878, ГСП, Москва, А-445, ул.Смольная, 22

Инв.№ 16662 Паспорт № 042388

gost.e-ecolog.ru