СССР	СТРОИТЕЛЬНЫЙ КАТАЛОГ ЧАСТЬ 2 ТИПОВЫЕ ПРОЕКТЫ ПРЕДПРИЯТИЙ, ЗДАНИЙ И СООРУЖЕНИЙ	ТИПОВОЙ ПРОЕКТ 284-3-50.85 УДК 725.19.691.421
ЦИТП	САЛОН СРОЧНОЙ ХИМЧИСТКИ С ЧИСТКОЙ ГОЛОВНЫХ УБОРОВ МОЩНОСТЬЮ 100 КГ/СМЕНУ	ОМОВ
ЯНВАРЬ 1986		На 2-х листах На 4-х страницах Страница I

ФАСАД I-3

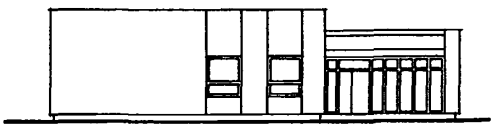

РАЗРЕЗ I-I

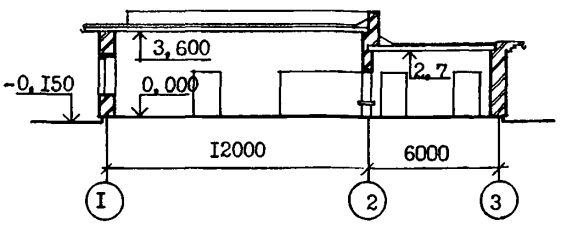

ПЛАН НА ОТМ. 0,000

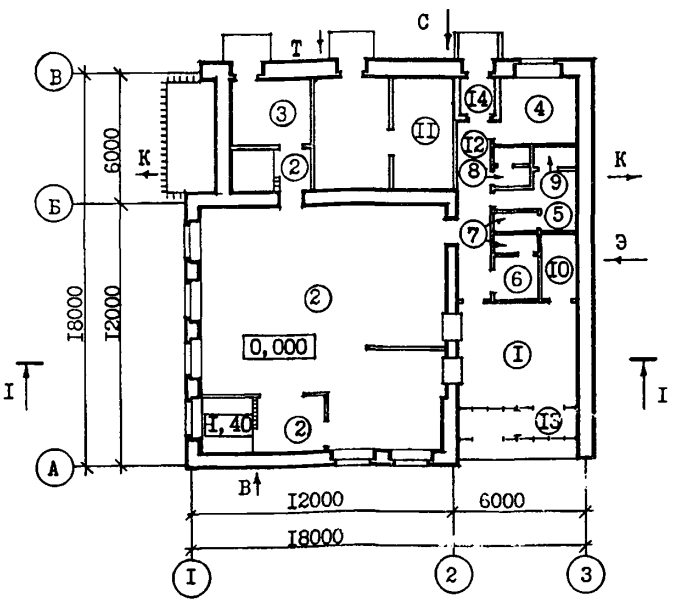

ЭКСПЛИКАЦИЯ ПОМЕЩЕНИЙ

Номер	Наименование	Площадь, м2	Номер	Наименование	Площадь, м2
I	Салон приема и выдачи заказов	20,3	8	Санузел	3,2
2	Отделение срочной химчистки	142,2	9	Кладовая уборочного инвентаря	2,1
3	Кладовая материалов, бачек с перхлорэтиленом	10,4	10	Электрощитовая	6,1
4	Контора	9,3	11	Венткамера и тепловой пункт	34,1
5	Женский гардероб	10,0	12	Коридор	12,5
6	Мужской гардероб	4,0	13	Тамбур главного входа	8,9
7	Душевая	3,4	14	Тамбур служебного входа	1,8

gost.e-ecolog.ru

САЛОН СРОЧНОЙ ХИМЧИСТКИ С ЧИСТКОЙ ГОЛОВНЫХ УБОРОВ МОЩНОСТЬЮ IOO КГ/СМЕНУ	ТИПОВОЙ ПРОЕКТ 284-3-50.85	Лист I Страница 2

ПЛАН РАЗМЕЩЕНИЯ ТЕХНОЛОГИЧЕСКОГО ОБОРУДОВАНИЯ

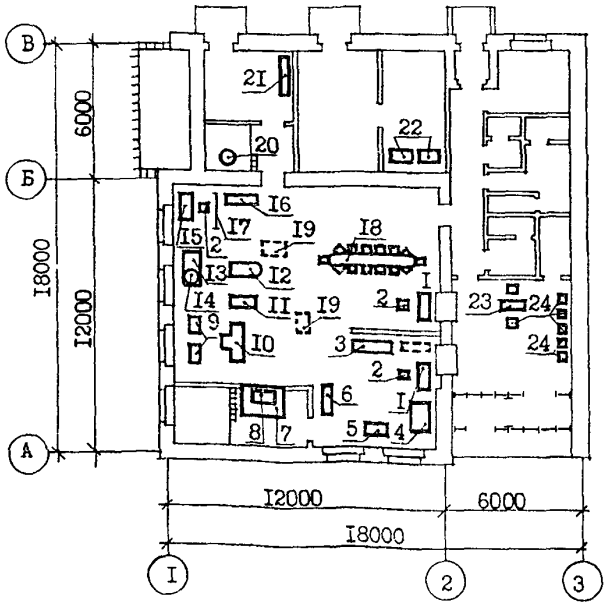

ЭКСПЛИКАЦИЯ ОБОРУДОВАНИЯ

Поз.	Наименование и марка	Кол.	Поз.	Наименование и марка	Кол.
I	Стол приемщика I-0I-I0-0I	2	I5	Машина швейная I022	I
2	Стул полумягкий 2-0I-04-0I	3	I6	Стол для ремонта I-0I-I0-2I	I
3	Стол I-0I-I0-0I	I	I7	Ограждение	I
4	Стол для зачистки К365	I	I8	Конвейер-вешалка I52.I85.000.00.00	I
5	Пятновыводной станок КХ-4I2	I	I9	Тележка КП-608	3
6	Шкаф вытяжной К442	I	20	Вакуумная установка КХ-405	I
7	Обезжиривающая машина КХ-0I0А	I	2I	Стеллаж	I
8	Адсорбер КХ-406А	I	22	Передвижная компрессорная установка СО-7А	2
9	Парогенератор ПЭ-22	2	23	Стол журнальный I-0I-I3-0I	I
I0	Пресс ПП-0,5 ун	I	24	Кресло 2-02-06-02	7
II	Манекен МПВУ	I	б/п	Тележка с весовым устройством ТВ-I	I
I2	Стол гладильный	I	б/п	Скрепкосшиватель СС-2М	I
I3	Стол для ручных работ I-0I-I0-II	I			
I4	Колодка для растяжки головных уборов	I			

САЛОН СРОЧНОЙ ХИМЧИСТКИ С ЧИСТКОЙ ГОЛОВНЫХ УБОРОВ МОЩНОСТЬЮ I00 КГ/СМЕНУ	ТИПОВОЙ ПРОЕКТ 284-3-50.85	Лист 2 Страница 3

D2BA СТРОИТЕЛЬНЫЕ КОНСТРУКЦИИ И ИЗДЕЛИЯ

Фундаменты –монолитные ленточные бутобетонные Бут М-200 на бетоне М-I00.

Покрытия – сборные железобетонные плиты по серии I.I4I-I в.59, типоразмеров – 2 по серии I.465-I-3/80, в.I типоразмеров-I по серии I.242.I-3 в.I типоразмеров – 2

Стены–эффективный кирпич по ГОСТ 530-80

Перегородки – кирпичные по ГОСТ 530-80

Кровля – рулонная плоская из 4-х слоев биостойкого рубероида с защитным слоем из гравия

Полы –линолеум, керамическая плитка, бетонные, асфальтобетонные, мозаичные.

Окна – по ГОСТ I2506-8I, типоразмеров –I по ГОСТ II2I4-78, типоразмеров – I

Двери – по ГОСТ I4624-69, типоразмеров–6

Наибольшая масса монтажного элемента (панель покрытия) – 6,2т

H5UA ОТДЕЛКА

НАРУЖНАЯ

Облицовка лицевым кирпичом

ВНУТРЕННЯЯ

Затирка, покраска, керамическая плитка

C3GA ИНЖЕНЕРНОЕ ОБОРУДОВАНИЕ

Водопровод–объединенный: производственный, хозяйственно–питьевой; напор на вводе I7м

Канализация – раздельная: хозяйственно–бытовая, производственная в наружную сеть.

Отопление – центральное водяное от внешних сетей с параметрами теплоносителя 95–70°С

Вентиляция – приточно–вытяжная с механическим побуждением и естественная

Горячее водоснабжение – от скоростного водоподогревателя.

Электроснабжение – от электросети 380/220 В

Электроосвещение – лампы накаливания и люминесцентные.

Устройство связи – радиофикация и телефонизация.

Охранно–пожарная сигнализация – от датчиков ИДФ; ИП; ДИМК; СМК через приборы ШКУ, Рубин–3

J3OB СКОРОСТНОЙ НАПОР ВЕТРА – $\frac{45\text{кгс/м2}}{0,44\text{кПа}}$

J3NB ВЕС СНЕГОВОГО ПОКРОВА – $\frac{I50\text{кгс/м2}}{I,45\text{кПа}}$

R2CO СТЕПЕНЬ ОГНЕСТОЙКОСТИ – вторая

N1BD РАСЧЕТНАЯ ТЕМПЕРАТУРА НАРУЖНОГО ВОЗДУХА –минус 20°, 30° (основное решение) 40°С

G2EE ИНЖЕНЕРНО-ГЕОЛОГИЧЕСКИЕ УСЛОВИЯ – обычные

G2DD КЛИМАТИЧЕСКИЕ РАЙОНЫ И ПОДРАЙОНЫ СССР –II, III, IB (Казахская ССР)

G3DT ТЕХНОЛОГИЧЕСКИЙ ПРОЦЕСС

Салон предназначен для выполнения заказов сельского населения по химической чистке одежды и головных уборов. Производственные и складские помещения салона срочной химчистки снабжены комплектом оборудования и мебели необходимого для производства работ по обезжириванию, выведению пятен, химчистке и влажно–тепловой обработке вещей и головных уборов.

Снабжение производства паром – от автономных парогенераторов, сжатым воздухом от двух компрессоров.

Подача растворителя к обезжиривающей машине – трубопроводом из помещения кладовой.

G3DD РЕЖИМ РАБОТЫ И ШТАТЫ

Количество смен	2
Общее количество работающих	I4
Коэффициент сменности	I,8
Выработка на одного работающего	5,3 тыс.руб.

САЛОН СРОЧНОЙ ХИМЧИСТКИ
С ЧИСТКОЙ ГОЛОВНЫХ УБОРОВ МОЩНОСТЬЮ I00 КГ/СМЕНУ

ТИПОВОЙ ПРОЕКТ 284-3-50.85

Лист 3 Страница 4

	Наименование		Всего	Удельн. показатель
V1IA	СТОИМОСТЬ			
V1IB	Общая сметная стоимость	тыс. руб.	58,0I	
	в том числе:			
V1IL	строительно-монтажных работ	то же	37,57	
V1IO	Оборудования и мебели	"	I9,66	
	Прочие	"	0,78	
V1IS	Стоимость строительно-монтажных работ на Iм 2 общей площади	руб.		I40,08
V1IR	То же, Iм3 строительного объёма здания	"		32,5I
V1IV	Стоимость общая на расчётный показатель	"		II37,45
V1JP	ТРУДОЕМКОСТЬ			
	Построечные трудовые затраты	чел-дн.	928	
V1JS	То же, на Iм2 общей площади	"		3,46
V1JR	То же, на Iм3 строительного объёма	"		0,80
V1JV	То же, на расчётный показатель	"		I8,20
V1KA	РАСХОДЫ			
V1KB	Расход строительных материалов			
	Цемент	т	43,0	
	Цемент, приведенный к М400	"	4I,40	
	То же, на Iм2 общей площади	"		0,I54
	То же, на Iм3 строительного объёма здания	"		0,036
	Сталь	"	6,4	
	Сталь, приведенная к классам А-I и С38/23	"	5,97	
	в том числе:			
	сталь прокатная, приведенная к С38/23	"	0,76	
	Сталь, приведенная к классам А-I и С38/23 на Iм2 общей площади	"		0,022
	То же, на расчётный показатель	"		0,II7
	Бетон и железобетон	м3	I3I,69	
	в том числе:			
	монолитный тяжелый	"	95,05	
	сборный тяжелый	"	36,64	
	Бетон и железобетон на Iм2 общей площади	"		0,49
	То же, на расчетный показатель	"		2,58
	Лесоматериалы		6,2I	
	Лесоматериалы, приведенные к круглому лесу	"	II,22	
	Кирпич	тыс.шт	56,22	

	Наименование		Всего	Удельн. показатель
V4KA	ЭКСПЛУАТАЦИОННЫЕ ПОКАЗАТЕЛИ			
	Расход			
V4KH	воды холодной	м3/ч м3/сут л/с	I,290 4,020 I,58I	
	воды горячей	"	0,480	
V4KI	Канализационные стоки	"	2,7I0	
V4KN	Тепла	ккал/ч кВт	I66482 I93,6	
	в том числе:			
	на отопление	то же	23I82 27	
	на вентиляцию	"	I08500 I26,2	
	на горячее водоснабжение	"	34800 40,4	
	тепла на отопление Iм2 общей площади	"		86,7 0,I
V4KK	Потребная электрическая мощность	кВт	69	
	ТЕХНИЧЕСКАЯ ХАРАКТЕРИСТИКА			
G3NB	Объём строительный здания	м3	II55,53	
V1NP	Объем строительнй на расчётный показатель	"		22,66
V1NN	Объем строительный на Iм2 общей площади	"		4,30
G3Oc	Площадь застройки	м2	328,3	
G3OB	Общая площадь	"	268,2	
V1OK	Общая площадь на расчетный показатель	"		5,26
G3OQ	Рабочая площадь	"	205	
	То же, на расчетный показатель	"		4,02

ДОПОЛНИТЕЛЬНЫЕ ДАННЫЕ

Расчетный показатель - I тонна в год. Количество расчетных единиц - 5I.
Сметы составлены в нормах и ценах I984г.

B7EA СОСТАВ ПРОЕКТНОЙ ДОКУМЕНТАЦИИ

Альбом I. Технологические решения. Архитектурно-строительные решения. Внутренний водопровод и канализация. Отопление и вентиляция. Электрооосвещение и электрооборудование. Связь и сигнализация. Охранно-пожарная сигнализация.
Альбом II. Спецификации оборудования.
Альбом III. Сметы.
Альбом IУ. Ведомости потребности в материалах.
Объем проектных материалов, приведенных к формату А4 - 586 фарматок

B7BA АВТОР ПРОЕКТА КАЗГИПРОНИИБЫТ, 480012, г.Алма-Ата, ул.Виноградова, 85

B7HA УТВЕРЖДЕНИЕ Утвержден Госстроем Каз.ССР. Приказ № 54 от 20.04.85г.
Введен в действие институтом "КазгипроНИИбыт". Приказ № I8 от I9.04.85 г.

ИК Казахский филиал ЦИТП, 480010, г.Алма-Ата, пр.Абая, 50а

Инв. №

Катал.л. № 052699

gost.e-ecolog.ru