СССР	СТРОИТЕЛЬНЫЙ КАТАЛОГ ЧАСТЬ 2 ТИПОВЫЕ ПРОЕКТЫ ПРЕДПРИЯТИЙ, ЗДАНИЙ И СООРУЖЕНИЙ	ТИПОВОЙ ПРОЕКТ 242-4-63.85 УДК 725.1.691.421
ЦИТП	ОБЩЕСТВЕННЫЙ КОРПУС (В КОНСТРУКЦИЯХ СЕРИИ I.020-I/83) ДЛЯ ТУРИСТСКОЙ БАЗЫ НА 300 МЕСТ С ЛЕТНИМ РАСШИРЕНИЕМ ДО 600 МЕСТ	DUED
ЯНВАРЬ 1986		На 5 листах На 9 страницах Страница I

ФАСАД М-А

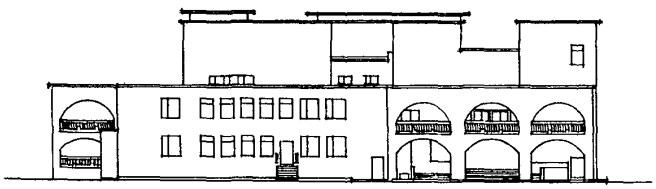

ПЛАН I ЭТАЖА

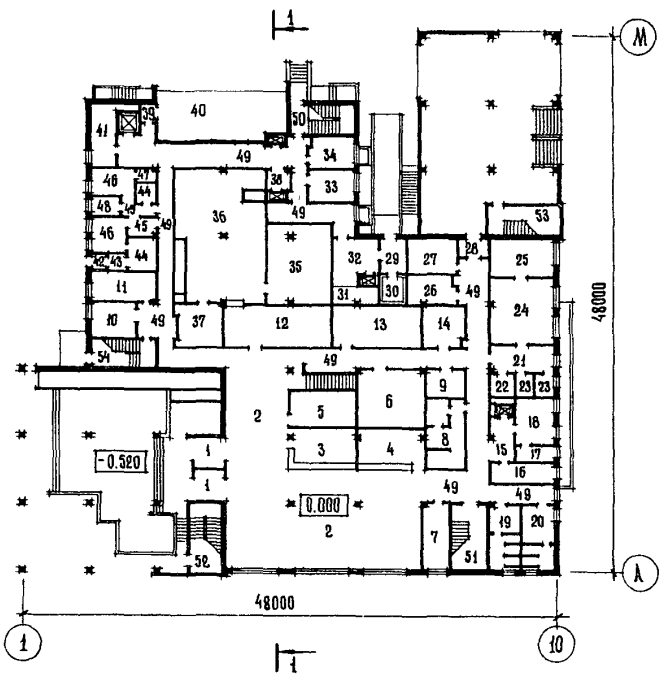

gost.e-ecolog.ru

ОБЩЕСТВЕННЫЙ КОРПУС (В КОНСТРУКЦИЯХ СЕРИИ I.020-I/83) ДЛЯ ТУРИСТСКОЙ БАЗЫ НА 300 МЕСТ С ЛЕТНИМ РАСШИРЕНИЕМ ДО 600 МЕСТ	ТИПОВОЙ ПРОЕКТ 242-4-63.85	Лист I Страница 2

ФАСАД I-IO

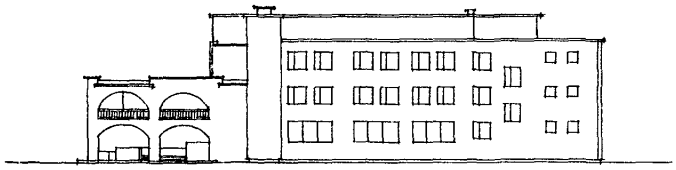

РАЗРЕЗ 1-1

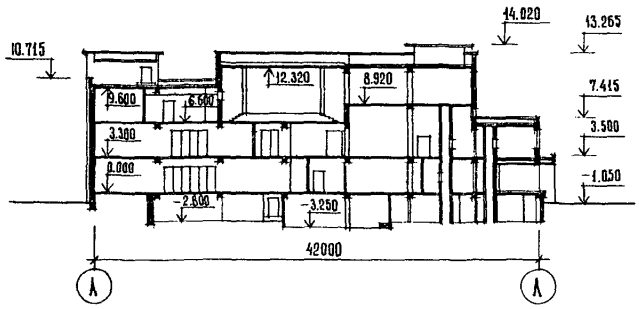

ПЛАН 2 ЭТАЖА

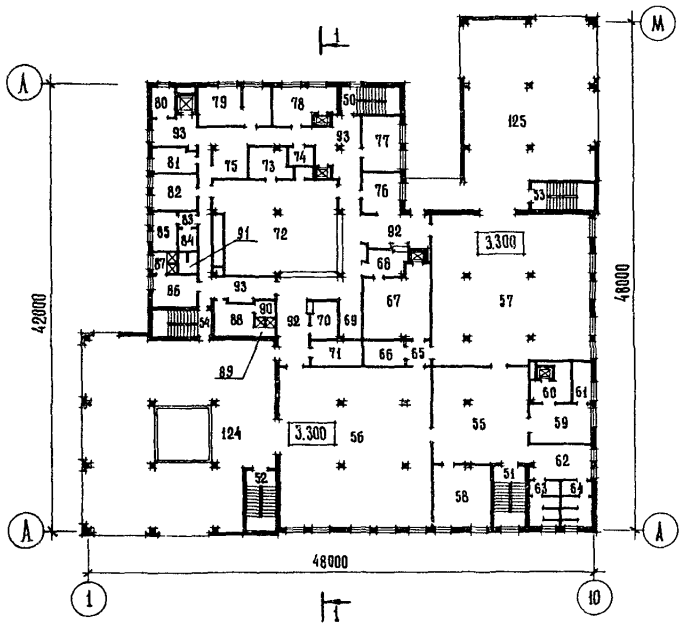

ОБЩЕСТВЕННЫЙ КОРПУС (В КОНСТРУКЦИЯХ СЕРИИ I.020-I/83) ДЛЯ ТУРИСТСКОЙ БАЗЫ НА 300 МЕСТ С ЛЕТНИМ РАСШИРЕНИЕМ ДО 600 МЕСТ	ТИПОВОЙ ПРОЕКТ 242-4-63.85	Лист 2 Страница 3

ФАСАД IO-I

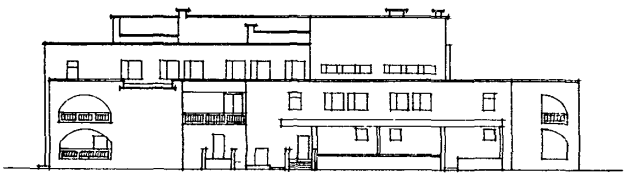

ФАСАД А-М

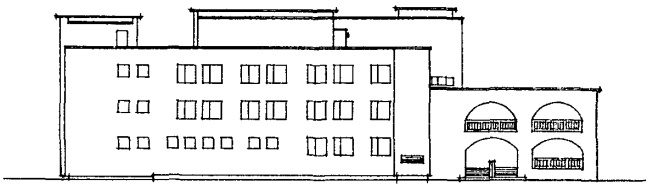

ПЛАН 3 ЭТАЖА

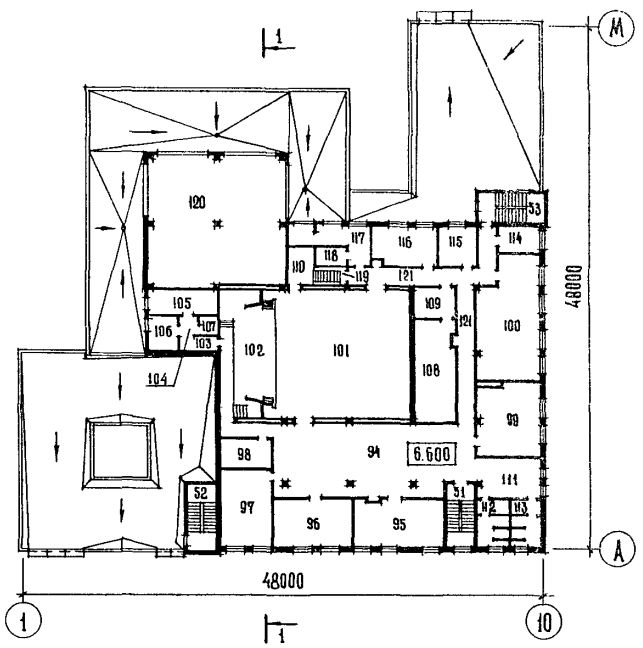

ОБЩЕСТВЕННЫЙ КОРПУС (В КОНСТРУКЦИЯХ СЕРИИ I.020-I/83) ДЛЯ ТУРИСТСКОЙ БАЗЫ НА 300 МЕСТ С ЛЕТНИМ РАСШИРЕНИЕМ ДО 600 МЕСТ	ТИПОВОЙ ПРОЕКТ 242-4-63.85	Лист 2 Страница 4

ПЛАН КРОВЛИ

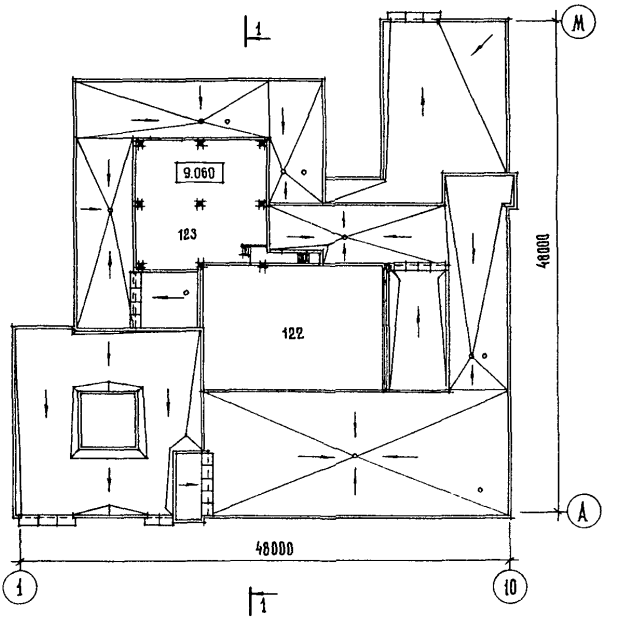

ПЛАН ПОДВАЛА

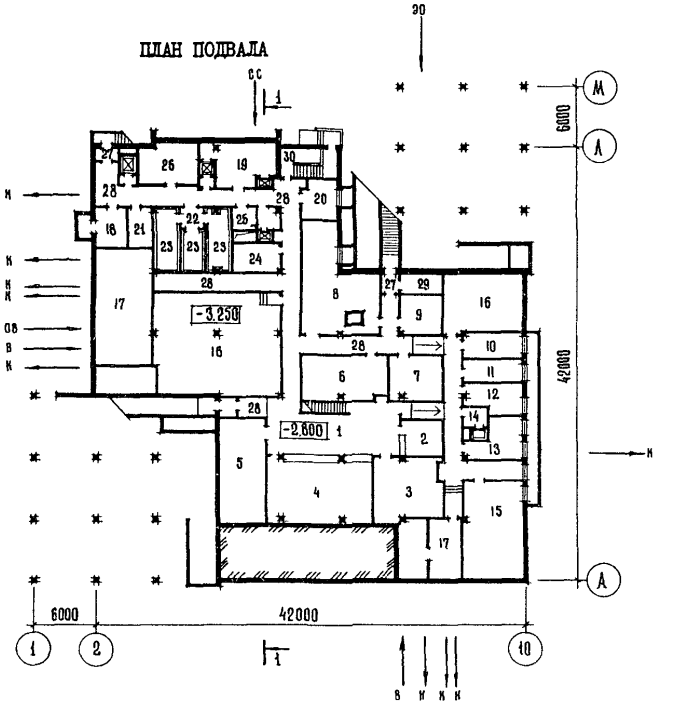

ОБЩЕСТВЕННЫЙ КОРПУС (В КОНСТРУКЦИЯХ СЕРИИ I.020-I/83) ДЛЯ ТУРИСТСКОЙ БАЗЫ НА 300 МЕСТ С ЛЕТНИМ РАСШИРЕНИЕМ ДО 600 МЕСТ	ТИПОВОЙ ПРОЕКТ 242-4-63.85	Лист 3 Страница 5

ЭКСПЛИКАЦИЯ ПОМЕЩЕНИЙ

Номер	Наименование	Площадь, м2
	ПОДВАЛ	
I	Зал выдачи спортинвентаря	65,40
2	Кладовая байдарок	I6,I5
3	Кладовая спортинвентаря	39,20
4	Помещение хранения лыж	65,50
5	Помещение хранения велосипедов	44,I2
6	Кладовая чистого белья	37,08
7	Кладовая грязного белья	I8,52
8	Склад туристского инвентаря	66,00
9	Склад садово-паркового инвентаря	I5,75
I0	Столярная мастерская	I4,28
II	Слесарная мастерская	I3,75
I2	Мастерская электрооборудования	II,70
I3	Ремонтная мастерская велосипедов	I8,84
I4	Тамбур лифта бара	6,30
I5	Ремонтная мастерская байдарок	66,06
I6	Венткамера (2 помещения)	42,33
		II4,50
I7	Техническое помещение. Узлы управления	I7,36 I2,67 6I,55
I8	Склад тары	I3,80
I9	Кладовая овощей	23,38
20	Кладовая сухих продуктов	I3,38
2I	Кладовая инвентаря	7,66
22	Шлюз охлаждаемых камер	4,I7
23	Охлаждаемые камеры (3 помещения)	I3,94, 8,22 I6,53
24	Машинное отделение охлаждаемых камер	I2,77
25	Кладовая уборочного инвентаря	3,I6
26	Машинное отделение лифтов	I9,20
27	Тамбур (3 помещения)	3,00; 2,55; 2,25
28	Коридоры	I79,50
29	Электропомещение	4,50
30	Лестница I	-
	I ЭТАЖ	
I	Тамбур	I2,I0
2	Вестибюль	202,50
3	Гардероб	22,76
4	Регистратура	23,57
5	Радиоузел	I8,60
6	Камера хранения	3I,89
7	Дежурный администратор	I3,3I
8	Почта-сберкасса	25,2I
9	Фотолаборатория	8,96

Номер	Наименование	Площадь, м2
I0	Кабинет врача	II,60
II	Процедурная	I4,40
I2	Помещение выдачи туристского инвентаря	37,34
I3	Помещение для сушки одежды	30,48
I4	Помещение спасательного фонда	I5,09
I5	Помещение ожидания при парикмахерских	8,39
I6	Женский зал парикмахерской	I3,29
I7	Подсобная парикмахерской	5,8I
I8	Мужской зал парикмахерской	I2,35
I9	Женский санузел	I6,66
20	Мужской санузел	I6,40
2I	Раздевальная игровой	I4,45
22	Умывальная игровой	5,04
23	Санузлы	3,9I 3,83
24	Игровая	32,82
25	Игротека	I9,66
26	Прием в химчистку	II,95
27	Электрощитовая	I3,70
28	Тамбур	3,75
29	Шлюз камеры отходов	6,3I
30	Холодильная камера отходов	5,6I
3I	Фреон	5,98
32	Помещение для мытья баков	I5,75
33	Комната технического персонала	I2,I3
34	Помещение приема пищи техперсонала	I0,86
35	Сушильная туристского инвентаря	42,00
36	Помещение хранения туристского инвентаря	87,68
37	Ремонтная мастерская туристского инвентаря	I4,37
38	Санузел персонала	4,45
39	Тамбур разгрузочной площадки	2,I9
40	Разгрузочная площадка	49,00
4I	Моечная тары	II,50
42	Тамбур изолятора	I5,40
43	Шлюз перед ванной комнатой	2,53
44	Ванная комната (2 помещения)	7,35 3,42
45	Шлюз перед палатой(2 помещения)	4,86 4,I7
46	Палата типа бокс на I койку (2 помещения)	9,84 9,67

ОБЩЕСТВЕННЫЙ КОРПУС (В КОНСТРУКЦИЯХ СЕРИИ I.020-I/83) ДЛЯ ТУРИСТСКОЙ БАЗЫ НА 300 МЕСТ С ЛЕТНИМ РАСШИРЕНИЕМ ДО 600 МЕСТ	ТИПОВОЙ ПРОЕКТ 242-4-63.85	Лист 3 Страница 6

ЭКСПЛИКАЦИЯ ПОМЕЩЕНИЙ

Номер	Наименование	Площадь м2
47	Санузел	2,28
48	Комната подогрева пищи	4,69
49	Коридоры	276,80
50	Лестница I	-
5I	Лестница 2	-
52	Лестница 3	-
53	Лестница 4	-
54	Лестница 5	-
	2 ЭТАЖ	
55	Аванзал	8I,40
56	Обеденный зал I	208,25
57	Обеденный зал 2	2II,3I
58	Диетический зал	32,30
59	Бар	23,65
60	Разгрузочная	I0,02
6I	Моечная бара	6,77
62	Умывальная	I9,47
63	Женский санузел	II,I0
64	Мужской санузел	II,I0
65	Шлюз	6,65
66	Комната диетсестры	II,40
67	Моечная столовой посуды	42,I5
68	Сервизная	9,65
69	Буфет	7,84
70	Хлеборезка	8,38
7I	Комната официантов	I2,55
72	Горячий цех	I0I,43
73	Моечная кухонной посуды	9,48
74	Первичная обработка яиц	6,96
75	Кладовая суточного запаса	9,67
76	Холодный цех	I4,44
77	Кондитерский цех	I8,33
78	Овощной цех	I8,94
79	Мясо-рыбный цех	26,60
80	Птице-гольевой цех	6,I0
8I	Комната шефа	I0,3I
82	Комната персонала	I4,54
83	Шлюз	2,54
84	Кладовая грязного белья	4,43
85	Кладовая чистого белья	7,90
86	Гардероб персонала муж.	I2,II
87	Душ мужской	4,42
88	Гардероб персонала жен.	I2,72
89	Душ женский	3,32
90	Комната гигиены	3,00
9I	Санузел персонала	3,69
92	Раздача	52,28
93	Коридоры	99,23
	3 ЭТАЖ	
94	Фойе	I28,26
95	Бильярдная	35,92
96	Настольный теннис	32,70
97	Библиотека	32,78
98	Комната культмассового работника	II,35
99	Кружковая	4I,57
I00	Туристско-методический кабинет	6I,90
I0I	Зрительный зал	I38,II
I02	Эстрада	62,47
I03	Тамбур артистических	4,49
I04	Шлюз	2,98
I05	Артистическая	I4,I8
I06	Радиоузел	9,00
I07	Санузел	3,55
I08	Киноаппаратная	33,42
I09	Тамбур	I4,04
II0	Кладовая мебели	II,03
III	Курительная	20,69
II2	Женский санузел	II,I0
II3	Мужской санузел	II,I0
II4	Комната общественных организаций	9,44
II5	Инструктор	I5,54
II6	Начальник турбазы	23,58
II7	Бухгалтерия (2 помещения)	I5,84 5,90
II8	Касса	4,34
II9	Лестница в венткамеру	3,25
I20	Второй свет пищеблока	-
I2I	Коридоры	43,09
I22	Второй свет зрительного зала	-
I23	Венткамера вытяжки	I50.I0
	ПОМЕЩЕНИЯ ЛЕТНЕГО РАСШИРЕНИЯ (ПЛАН 2 ЭТАЖА)	
I24	Летний обеденный зал I	275.70
I25	Летний обеденный зал 2	205.00

ОБЩЕСТВЕННЫЙ КОРПУС (В КОНСТРУКЦИЯХ СЕРИИ I.020-I/83) ДЛЯ ТУРИСТСКОЙ БАЗЫ НА 300 МЕСТ С ЛЕТНИМ РАСШИРЕНИЕМ ДО 600 МЕСТ	ТИПОВОЙ ПРОЕКТ 242-4-63.85	Лист 4 Страница 7

D28A СТРОИТЕЛЬНЫЕ КОНСТРУКЦИИ И ИЗДЕЛИЯ

Фундаменты - сборные железобетонные по серии I.020-I/83 вып.I-I.Типоразмеров-3 I.II2-5 вып.2. Типоразмеров - I9.

Колонны - сборные железобетонные по серии I.020-I/83 вып.2-I. Типоразмеров -I0.

Ригели - сборные железобетонные по серии I.020-I/83 вып.3-I, 3-I0 Типоразмеров -6

Прогоны по серии I.225.I-3.Типоразмеров-I I.225-2 вып.4, 8,II Типоразмеров - 3

Перекрытия-сборные железобетонные по серии I.04I.I-2 вып.I.6 Типоразмеров-4 I.042.I-2 вып.I Типоразмеров -2 I.I4I-I вып. 60,63 Типоразмеров -7

Стены-кирпичные,блоки бетонные для стен подвалов по ГОСТ I3579-78. Типоразмеров -I4

Перегородки - кирпичные и поэлементной сборки из сухой гипсовой штукатурки по серии I.23I.9-8

Лестницы - сборные железобетонные по серии I.050.I-2 вып.I Типоразмеров - 3

Кровля - рулонная плоская из 4-х слоев рубероида с защитным слоем из гравия

Полы - линолеум, керамическая плитка, паркет, цементные.

Окна и балконные двери-деревянные спаренные, раздельные или тройное остекление по серии I.236-6, вып.I ч.I. Типоразмеров-8; I.236.5-9. Типоразмеров-6;I.I36.5-I7 Типоразмеров -I.

Двери - деревянные, глухие и остекленные по серии I.I36-I0. Типоразмеров-7, I.236-5, вып.I Типоразмеров-3 I.I36.5-I9. Типоразмеров-7, индивидуальные. Типоразмеров-I.

Наибольшая масса монтажного элемента -I2,0 т (плита перекрытия)

H5VA ОТДЕЛКА

НАРУЖНАЯ - облицовка лицевым керамическим кирпичем

ВНУТРЕННЯЯ - покраска водоэмульсионной, масляной краской, клеевая побелка, облицовка глазурованной плиткой.

C3GA ИНЖЕНЕРНОЕ ОБОРУДОВАНИЕ

Водопровод - объединенный: хозяйственно-питьевой, противопожарный. Напор на вводе Нх=I7,0м; Нп=24,0м Расход воды на хозяйственно-питьевые нужды -3,7 л/с

На внутреннее пожаротушение - 2,5 л/с

Канализация - производственная и бытовая в местную сеть

Отопление - центральное, водяное с параметрами теплоносителя Т=95+70°С от тепловых сетей комплекса турбазы Горячее водоснабжение от внеш.сети Вентиляция - приточно-вытяжная с механическим побуждением и естественная

Электроснабжение - от внешней сети, напряжение 380/220 В.

Устройство связи - радиофикация, телефонизация, электрочасофикация, телевидение, автоматическая пожарная сигнализация, палатная сигнализация

Лифты грузовые в пищеблоке. I лифт грузоподъемностью 500 кг, I лифт тротуарный грузоподъемностью 500 кг, 4 лифта грузоподъемностью I00 кг каждый. Все лифты с нижним машинным помещением

C2ED ОСНАЩЕНИЕ ЗДАНИЯ

Приборы инженерного оборудования, лечебное оборудование, оборудование пищеблока, кинооборудование

J30B СКОРОСТНОЙ НАПОР ВЕТРА - 45 кгс/м2 0,44 кПа

J3NB ВЕС СНЕГОВОГО ПОКРОВА I00 кгс/м2 0,98 кПа

R2CO СТЕПЕНЬ ОГНЕСТОЙКОСТИ - вторая

G2EE ИНЖЕНЕРНО-ГЕОЛОГИЧЕСКИЕ УСЛОВИЯ - обычные

N18D РАСЧЕТНАЯ ТЕМПЕРАТУРА НАРУЖНОГО ВОЗДУХА минус 20°, 30° (основное решение) -40°С.

G2DD КЛИМАТИЧЕСКИЕ РАЙОНЫ И ПОДРАЙОН СССР - II и III районы, IB подрайон

ОБЩЕСТВЕННЫЙ КОРПУС (В КОНСТРУКЦИЯХ СЕРИИ I.020-I/83) ДЛЯ ТУРИСТСКОЙ БАЗЫ НА 300 МЕСТ С ЛЕТНИМ РАСШИРЕНИЕ ДО 600 МЕСТ	ТИПОВОЙ ПРОЕКТ 242-4-63.85	Лист 4 Страница 8

	Наименование		Всего	Удельный показатель
Y1IA	СТОИМОСТЬ			
Y1IB	Общая сметная стоимость	тыс.руб.	742,46	-
	в том числе:			
Y1IL	строительно-монтажных работ	"	537,25	-
Y1IO	оборудования и мебели	"	205,2I	-
Y1IS	Стоимость строительно-монтажных работ			
	I м2 общей площади	руб	-	I06,2I
	То же, I м2 полезной площади	"	-	I20,88
Y1IR	То же, I м3 строительного объема здания	"	-	30,32
Y1IY	Стоимость общая на расчетный показатель	"	-	2474,87
Y1JA	ТРУДОЕМКОСТЬ			
Y1JF	Построечные трудовые затраты	чел-дн.	II42I,0	-
Y1JS	То же, на I м2 общей площади	"	-	2,26
	То же, на I м2 полезной площади	чел-дн.	-	2,57
Y1JR	То же, на I м3 строительного объема	"	-	0,64
Y1JY	То же, на расчетный показатель	"	-	38,07
Y1KA	РАСХОДЫ			
Y1KB	Расход строительных материалов			
	Цемент	т	727,0	-
	Цемент, приведенный к марке 400	"	725,5	-
	То же, на I м2 общей площади	"	-	0,I4
	То же, на I м2 полезной площади	"	-	0,I6
	То же, на I м3 строительного объема здания	"	-	0,04
	Сталь	"	II9,0	-
	Сталь, приведенная к классам A-I и C 38/23	"	I70,0	-
	в том числе:			
	Сталь прокатная, приведенная к C 38/23	"	28,3	-
	Сталь, приведенная к классам A-I и C 38/23 на I м2 общей площади	"	-	0,034
	То же, на I м2 полезной площади	"	-	0,038
	То же, на расчетный показатель	"	-	0,567
	Бетон и железобетон	м3	I840	-
	в том числе:			
	монолитный	"	335	-
	сборный тяжелый	"	I505	-
	сборный легкий	"	-	-
	Бетон и железобетон	"	-	
	на I м2 общей площади	"	-	0,36
	на I м2 полезной площади	"	-	0,4I
	на расчетный показатель	"	-	6,I3
	Лесоматериалы	"	265	-
	Лесоматериалы, приведенные к круглому лесу	"	360	-
	кирпич	тыс.шт.	558,2	-
Y4KA	ЭКСПЛУАТАЦИОННЫЕ ПОКАЗАТЕЛИ			
	Расход			
Y4KH	воды холодной	м3/сут.	86,0	-
		м3/час	7,82	-
		л/с	3,70	-
	горячей	м3/час	2,II	-
		л/с	I,75	-
Y4KI	Канализационные стоки	м3/сут	98,0	-
		м3/час	9,93	-
		л/с	5,40	-
Y4KN	Тепла	ккал/ч	I06I880	-
		кВт	I234,7	
	в том числе:			
	на отопление	"	207I00	-
			240,8	
	на вентиляцию	"	728I80	-
			846,72	

ОБЩЕСТВЕННЫЙ КОРПУС (В КОНСТРУКЦИЯХ СЕРИИ I.020-I/83) ДЛЯ ТУРИСТСКОЙ БАЗЫ НА 300 МЕСТ С ЛЕТНИМ РАСШИРЕНИЕМ ДО 600 МЕСТ	ТИПОВОЙ ПРОЕКТ 242-4-63.85	Лист 5 Страница 9

	Наименование		Всего	Удельный показатель
	на горячее водоснабжение	Ккал/ч	I26600	-
		кВт	I47,2	
	Тепла на отопление I м2 общей площади	"	-	4I,0 / 0,048
	То же, на I м2 полезной площади	"	-	47,0 / 0,054
Y4KK	Потребная электрическая мощность	кВт	440	
	ТЕХНИЧЕСКИЕ ХАРАКТЕРИСТИКИ			
G3NB	Объем строительный здания	м3	I77I5,8	-
	в том числе:			
	подземной части	"	3425,6	-
Y1NN	Объем строительный на I м2 общей площади	"	-	3,50
	То же, на I м2 полезной площади	"	-	3,99
	То же, на I м2 рабочей площади (K_2)	"	-	5,33
Y1NR	То же, на расчетный показатель	"	-	59,05
G30C	Площадь застройки	м2	I945,I8	-
G30B	Общая	"	5058,3	-
	в том числе:			
	подземной части	"	I334,0	-
Y10K	Общая площадь на расчетный показатель	"	-	I6,86
	Полезная	"	4444,6	-
	То же, на расчетный показатель	"	-	I4,8
G30Q	Рабочая	"	3325,3	-
	То же, на расчетный показатель	"	-	II,08
	То же, на I м2 общей площади (K_I)	"	-	0,66

ДОПОЛНИТЕЛЬНЫЕ ДАННЫЕ

Показатели приведены для условий строительства с расчетной температурой наружного воздуха -30°С. Расчетный показатель - I круглогодичное место

B7EA

СОСТАВ ПРОЕКТНОЙ ДОКУМЕНТАЦИИ

Альбом I	Общая часть. Архитектурные решения и конструкции железобетонные ниже отм.0.000 Конструкции металлические
Альбом II	Архитектурные решения и конструкции железобетонные выше отм.0.000
Альбом III	Инженерное оборудование
Альбом IУ	Технология
Альбом У	Сметы, часть I и2
Альбом УI	Изделия заводского изготовления
Альбом УП	Задание заводу на изготовление щитов автоматизации
Альбом УШ	Спецификации оборудования
Альбом IX	Ведомости потребности в материалах

Объем проектных материалов приведенных к формату А4 2I42 форматки

Y7BA АВТОР ПРОЕКТА ЦНИИЭП курортно-туристских зданий и комплексов I25080, Москва, Волоколамское шоссе, дом I

Y7HA УТВЕРЖДЕНИЕ Утвержден Госгражданстроем от 23.I0.8I г. приказ № 292 Введен в действие ЦНИИЭП курортно-туристских зданий и комплексов, Приказ №I36 от 25 октября I983 года

Y7KA ПОСТАВЩИК ЦНИИЭП курортно-туристских зданий и комплексов I25080, Москва, Волоколамское шоссе, дом I

gost.e-ecolog.ru

Инв. №
Катал.л. № 052734