СССР	СТРОИТЕЛЬНЫЙ КАТАЛОГ ЧАСТЬ 2 ТИПОВЫЕ ПРОЕКТЫ ПРЕДПРИЯТИЙ, ЗДАНИЙ И СООРУЖЕНИЙ	БАЗИСНЫЙ ТИПОВОЙ ПРОЕКТ 264-024-I2.86 УДК 727.82:69I.42I
ЦИТП	ГОСУДАРСТВЕННЫЙ АРХИВ НА 300 ТЫС.ЕДИНИЦ ХРАНЕНИЯ СО СТЕНАМИ ИЗ КИРПИЧА	DQXB
НОЯБРЬ 1986		На 2-х листах На 4-х страницах Страница I

ФАСАД I-4

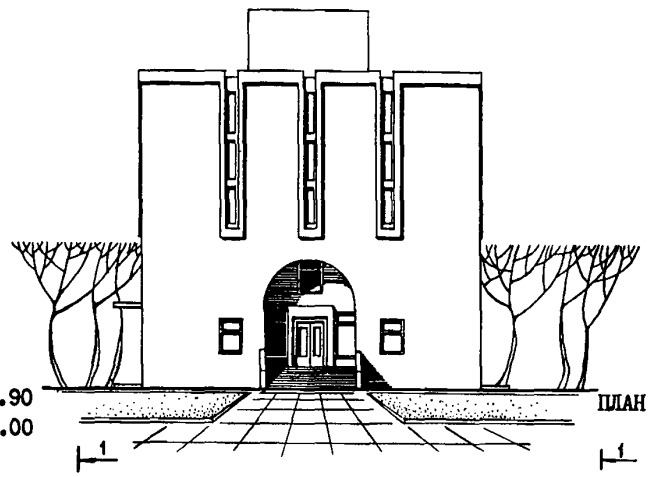

ПЛАН НА ОТМ.-I.90
-3.00

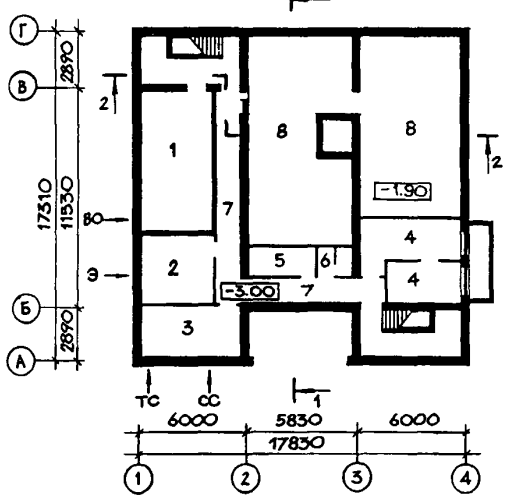

ПЛАН I ЭТАЖА

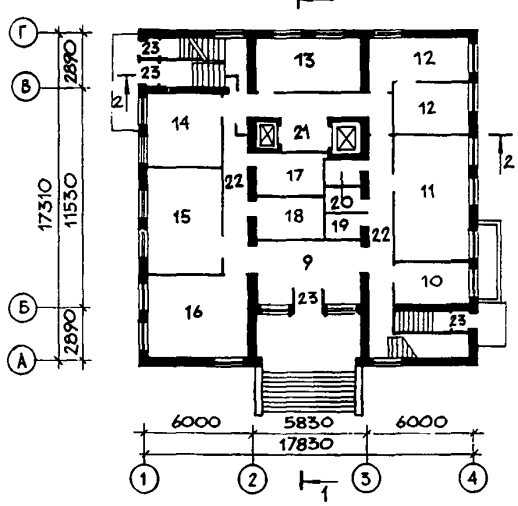

ЭКСПЛИКАЦИЯ ПОМЕЩЕНИЙ

Номер	Наименование	Площадь м2	Номер	Наименование	Площадь м2
I	Насосная	30,32	I3	Комната начальников отделов	I5,4I
2	Электрощитовая	I4,83	I4	Комната приема документов	I5,I2
3	Тепловой пункт	II,I2	I5	Микрофотокопировальная	23,I5
4	Ремонтные мастерские	29,0	I6	Электрорепродукционная	23,82
5	Кладовая мастерских	5,4	I7	Комната сбора и упаковки макулатуры	7,96
6	Санузел	2,7	I8	Кладовая оборудования	7,9I
7	Коридоры	26,I4	I9	Кладовая уборочного инвентаря	3,I2
8	Техподполье	93,2	20	Санузлы	4,32
9	Вестибюль с гардеробом	I8,0	2I	Лифтовой холл	7,86
I0	Пожарный пост (комната охраны)	8,85	22	Коридоры	34,66
II	Методический кабинет	25,I	23	Тамбуры	5,7
I2	Комнаты группы хозрасчета	23,I			

gost.e-ecolog.ru

ГОСУДАРСТВЕННЫЙ АРХИВ НА 300 ТЫС.ЕДИНИЦ ХРАНЕНИЯ СО СТЕНАМИ ИЗ КИРПИЧА

БАЗИСНЫЙ ТИПОВОЙ ПРОЕКТ 264-024-I2.86

Лист I

Страница 2

ПЛАН 2 ЭТАЖА

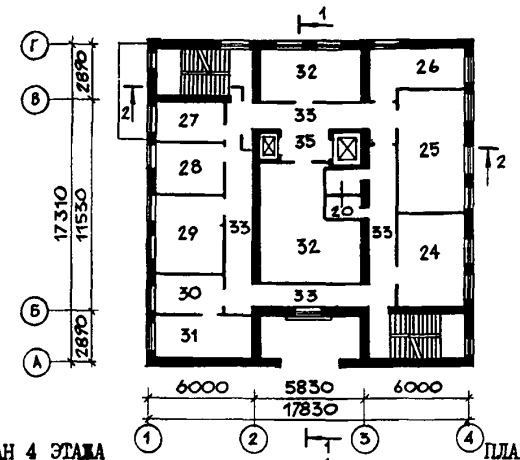

ПЛАН 3 ЭТАЖА

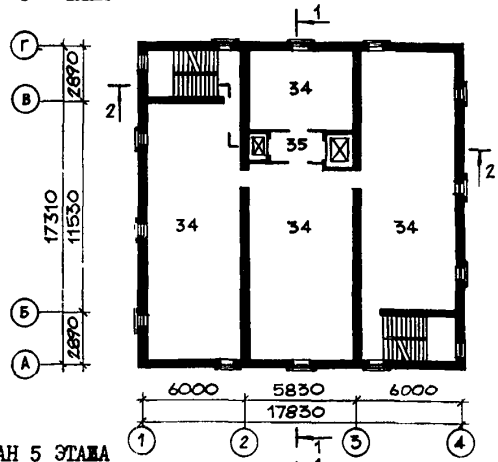

ПЛАН 4 ЭТАЖА

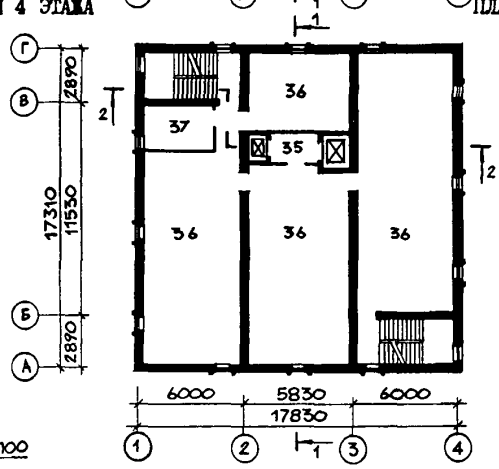

ПЛАН 5 ЭТАЖА

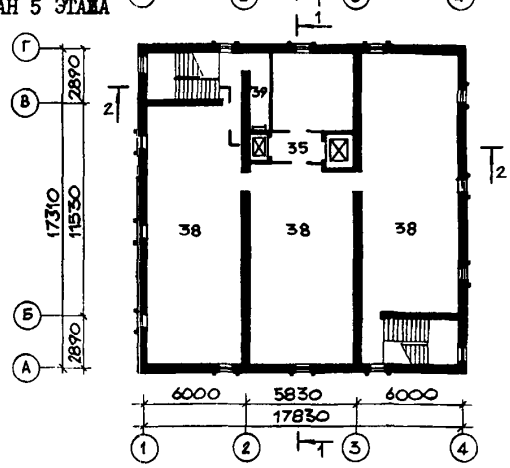

РАЗРЕЗ I-I

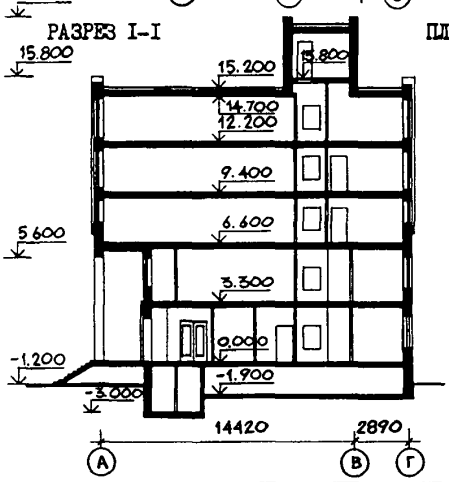

ПЛАН НА ОТМ.I5.800

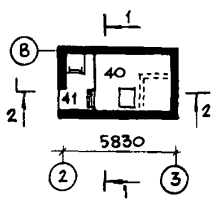

РАЗРЕЗ 2-2

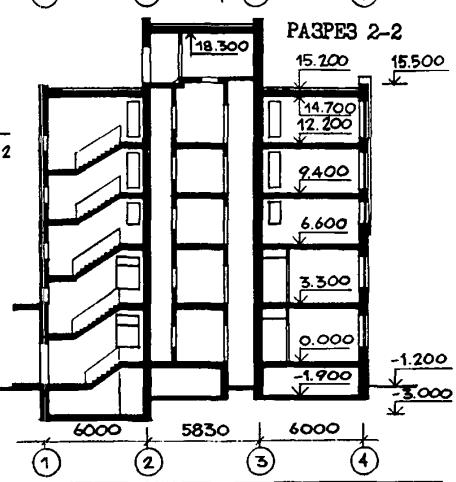

ЭКСПЛИКАЦИЯ ПОМЕЩЕНИЙ (продолжение)

Номер	Наименование	Площадь м2	Номер	Наименование	Площадь м2
24	Читальный зал	20,I2	33	Коридоры	47,42
25	Научно-справочная библиотека	24,9	34	Архивохранилище 2	235,35
26	Комната служ.каталогов и описей	II,8	35	Лифтовой холл	4,26
27	Помещение персонала	8,I2	36	Архивохранилище 3	224,97
28	Комната отв. хранителя фондов	I0,7	37	Комната отв. хранителя фондов	9,74
29	Рабочая комната	I6,42	38	Архивохранилище 4	23I,I9
30	Приемная	8,08	39	Коридор	3,67
3I	Кабинет директора	I3,06	40	Машинное помещение лифта	II,9
32	Архивохранилище I	48,97	4I	Тамбур	5,0

ГОСУДАРСТВЕННЫЙ АРХИВ НА 300 ТЫС.ЕДИНИЦ ХРАНЕНИЯ СО СТЕНАМИ ИЗ КИРПИЧА	БАЗИСНЫЙ ТИПОВОЙ ПРОЕКТ 264-024-I2.86	Лист 2 Страница 3

D2BA СТРОИТЕЛЬНЫЕ КОНСТРУКЦИИ И ИЗДЕЛИЯ

Фундаменты – ленточные из сборных железобетонных плит по серии I.II2-5, вып.2. Типоразмеров – 8

Перекрытия и покрытие – сборные железобетонные панели по серии I.I4I-I, вып.57 и 63. Типоразмеров – 6.

Стены – кирпичные, подвала –сборные бетонные блоки по ГОСТ I3579-78. Типоразмеров – 4.

Перегородки – гипсовые плиты по ГОСТ 6428-83 и кирпичные.

Кровля – рулонная плоская, из 4-х слоев рубероида.
Утеплитель – плиты из ячеистого бетона γ = 400 кг/м3.

Лестницы – сборные железобетонные по серии I.I52.I-8, вып.I. Типоразмеров – I,
по серии I.I52-5, вып.I, типоразмеров – I,
по серии I.I5I.I-6, вып.I, типоразмеров – I,
по серии I.25I.I-4, вып.I, типоразмеров – I.

Полы – линолеум, керамическая плитка, мозаичные.

Окна – по серии I.236.5-9 , типоразмеров – I, индивидуальные, типоразмеров – 3.

Двери – по серии I.I36-I0, типоразмеров – 5 , по серии I.I36.5-I9, типоразмеров – 2

Витраж – по серии I.236.4-7/84, вып. I,2.

Наибольшая масса монтажного элемента (панель перекрытия) – 3,4 т

H5UA ОТДЕЛКА

НАРУЖНАЯ

Облицовка красным лицевым кирпичом, детали из светлого керамического кирпича, облицовка плиткой типа "Кабанчик".

ВНУТРЕННЯЯ

Штукатурка , затирка, покраска, керамическая плитка.

G3GA ИНЖЕНЕРНОЕ ОБОРУДОВАНИЕ

Водопровод – хозяйственно-питьевой от городской сети. Напор на вводе Н= 27,75 м.

Канализация – хозяйственно-бытовая в городскую сеть.

Отопление – центральное, водяное от городских сетей. Параметры теплоносителя Т=I50-70°С

Вентиляция – вытяжная система с естественным побуждением.

Электроснабжение – от городских сетей напряжением 380/220В .

Устройства связи – телефонизация, радиофикация, электрочасофикация, технологическая связь.

Пожарно-охранная сигнализация.

Лифты – I пассажирский грузоподъемностью 400 кг, I малый грузовой грузоподъемностью-I00 кг.

C2ED ОСНАЩЕНИЕ ЗДАНИЯ

Стационарные углекислотные установки для газового пожаротушения.

J3OB СКОРОСТНОЙ НАПОР ВЕТРА – 45 кгс/м2 0,44 кПа

J3NB ВЕС СНЕГОВОГО ПОКРОВА–I00кгс/м2 I,0 кПа

R2CO СТЕПЕНЬ ОГНЕСТОЙКОСТИ – вторая

N1BD РАСЧЕТНАЯ ТЕМПЕРАТУРА НАРУЖНОГО ВОЗДУХА – минус 20,30 (основной вариант), –40°С.

G2EE ИНЖЕНЕРНО-ГЕОЛОГИЧЕСКИЕ УСЛОВИЯ– обычные

G2DD КЛИМАТИЧЕСКИЕ РАЙОНЫ И ПОДРАЙОН СССР– II, III, IB.

ГОСУДАРСТВЕННЫЙ АРХИВ НА 300 ТЫС. ЕДИНИЦ ХРАНЕНИЯ СО СТЕНАМИ ИЗ КИРПИЧА

БАЗИСНЫЙ ТИПОВОЙ ПРОЕКТ 264-024-I2.86

Лист 2

Страница 4

	Наименование		Всего	Удельн. показатель
V1IA	СТОИМОСТЬ			
V1IB	Общая сметная стоимость	тыс. руб.	272,40	-
	в том числе:			
V1IL	строительно-монтажных работ	"	203,42	-
V1IO	оборудования и мебели	"	68,33	-
	прочие		0,65	-
	Стоимость строительно-монтажных работ I м2 полезной площади	руб.	-	I56,45
V1IR	То же, I м3 строительного объема здания	"	-	34,79
V1IV	Стоимость общая на расчетный показатель	"	-	908,0
V1JA	ТРУДОЕМКОСТЬ			
V1JF	Построечные трудовые затраты	чел.-дн.	8320	-
	То же, на I м2 полезной площади	"	-	6,4
V1JR	То же, на I м3 строительного объема	"	-	I,42
V1JV	То же, на расчетный показатель	"	-	27,73
V1KA	РАСХОДЫ			
V1KB	Расход строительных материалов			
	Цемент	т	252,7	-
	Цемент, приведенный к марке М400	"	235	-
	То же, на I м2 полезной площади	"	-	0,I8
	То же, на I м3 строительного объема здания	"	-	0,04
	Сталь	"	27,5	-
	Сталь, приведенная к классам А-I и С38/23	"	38,7	-
	в том числе:			
	Сталь прокатная, приведенная к С38/23	"	5,5	-
	Сталь, приведенная к классам А-I и С38/23 на I м2 полезной площади	"	-	0,029
	То же, на расчетный показатель	"	-	0,I29
	Бетон и железобетон	м3	384,0	-
	в том числе:			
	монолитный	"	24,0	-
	сборный тяжелый	"	3 60	-
		"		
	Бетон и железобетон на I м2 полезной площади	"	-	0,3
	То же, на расчетный показатель	"	-	I,28

	Наименование		Всего	Удельн. показатель
	Лесоматериалы	м3	33,6	-
	Лесоматериалы, приведенные к круглому лесу	"	50,4	-
	Кирпич	тыс.шт.	400	-
V4KA	ЭКСПЛУАТАЦИОННЫЕ ПОКАЗАТЕЛИ			
V4KH	Расход воды	м3/сут.	2,I2	-
	холодной	м3/час	I,I8	-
	горячей	"	-	-
V4KI	Канализационные стоки	"	I,I8	-
V4KN	Тепла	ккал/ч	I47000	-
		кВт	I70	
	в том числе:			
	на отопление	"	97500	-
			II3	
	на вентиляцию	"	49500	-
			57	
	Тепла на отопление I м2 полезной площади	"	-	75 / 0,087
V4KK	Потребная электрическая мощность	кВт	4I,I	-
	ТЕХНИЧЕСКИЕ ХАРАКТЕРИСТИКИ			
G3NB	Объем строительный здания	м3	5845,87	-
	в том числе: подземной части здания	"	573,I7	-
	Объем строительный на I м2 полезной площади	"	-	4,49
	То же, на I м2 рабочей площади(K_2)	"	-	5,27
V1NP	То же, на расчетный показатель	"	-	I9,49
	ПЛОЩАДЬ			
G30C	застройки	м2	340,33	-
G30B	общая	"	I609	-
	полезная	"	I300,25	-
	в том числе: подземной части	"	II9,5I	-
	Полезная площадь на расчетный показатель	"	-	4,33
G30Q	Рабочая площадь	"	II09,49	-
	То же, на расчетный показатель	"	-	3,68
	То же, на I м2 полезной площади (K_I)	"	-	0,85

ДОПОЛНИТЕЛЬНЫЕ ДАННЫЕ

Расчетный показатель - I000 единиц хранения (всего 300)

B7EA СОСТАВ ПРОЕКТНОЙ ДОКУМЕНТАЦИИ

Альбом I - Архитектурно-строительная часть и инженерное оборудование
Альбом II - Сметные расчеты

Объем проектных материалов, приведенных к формату А4 - I53 форматки.

B7BA АВТОР ПРОЕКТА ЦНИИЭП им.Б.С.Мезенцева, II733I, Москва, проспект Вернадского,29

B7HA УТВЕРЖДЕНИЕ Утвержден Госгражданстроем I.I0.85 г. , приказ № 293
Введен в действие ЦНИИЭП им.Б.С.Мезенцева, приказ №II8 от 2I.07.86

B7KA ПОСТАВЩИК Минский филиал ЦИТП, 220600, Минск, ул.Карла Маркса,32.

gost.e-ecolog.ru

Инв. № 2I526
Катал.л.№055208