СССР	СТРОИТЕЛЬНЫЙ КАТАЛОГ ЧАСТЬ 2 ТИПОВЫЕ ПРОЕКТЫ ПРЕДПРИЯТИЙ, ЗДАНИЙ И СООРУЖЕНИЙ	ТИПОВОЙ ПРОЕКТ 264-I2-242 М.85 УДК 728.48:691.421
ЦИТП	КЛУБ (СТЕНЫ КИРПИЧНЫЕ) НА 375 ПОСЕТИТЕЛЕЙ (ЗАЛ НА 300 МЕСТ)	DTGA
МАРТ 1986		На 3-х листах На 5-и страницах Страница I

ФАСАД 1-8

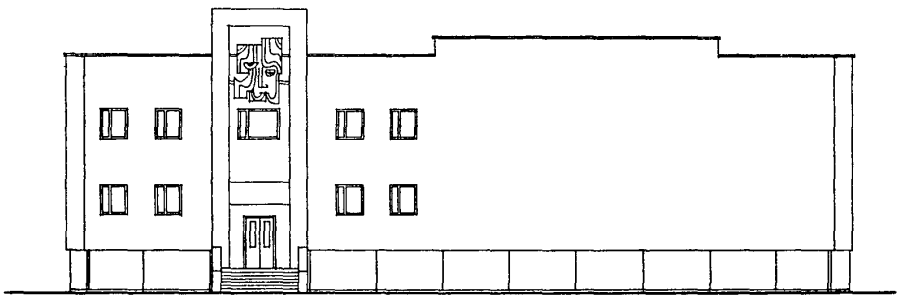

ПЛАН 1 ЭТАЖА

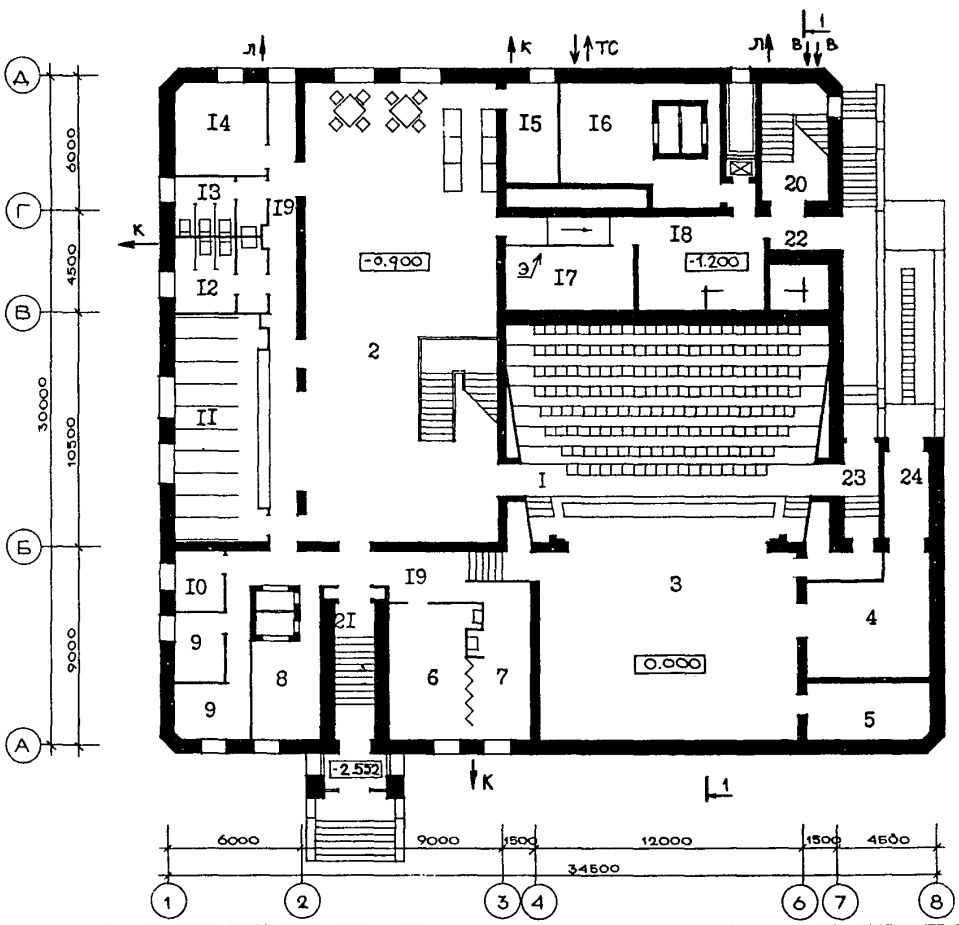

gost.e-ecolog.ru

КЛУБ (СТЕНЫ КИРПИЧНЫЕ) НА 375 ПОСЕТИТЕЛЕЙ (ЗАЛ НА 300 МЕСТ)	ТИПОВОЙ ПРОЕКТ 264-12-242М.85	Лист 1 Страница 2

ПЛАН 2 ЭТАЖА

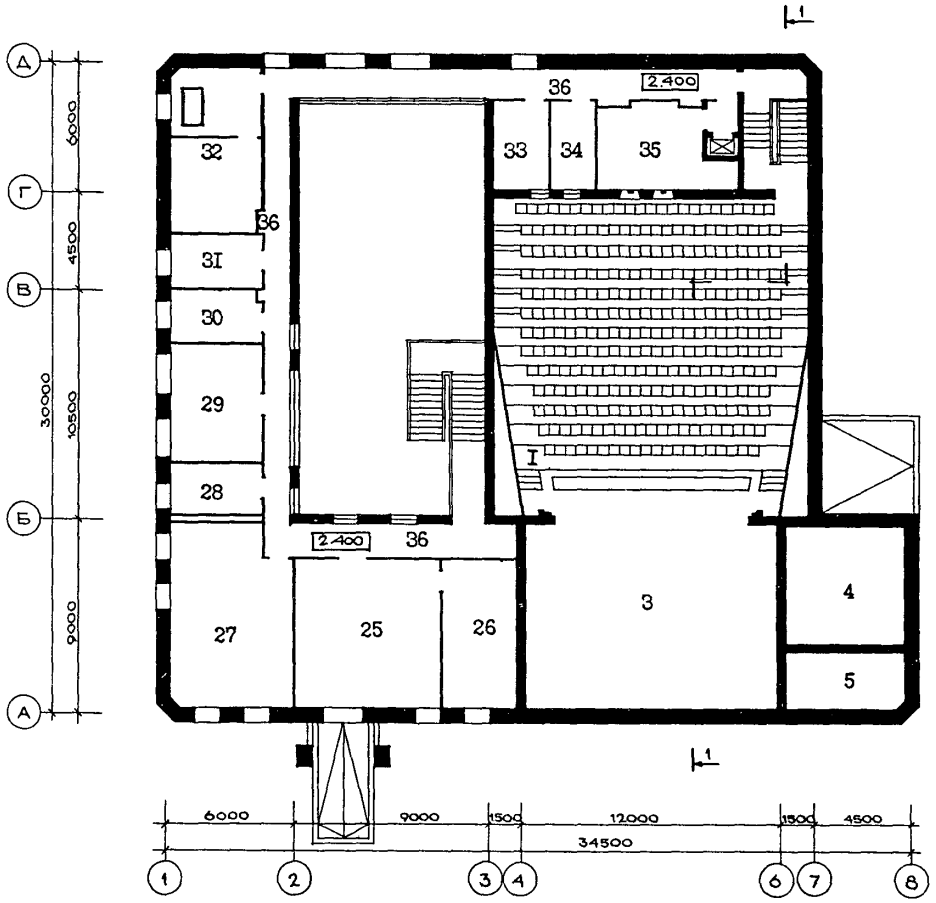

РАЗРЕЗ 1-1

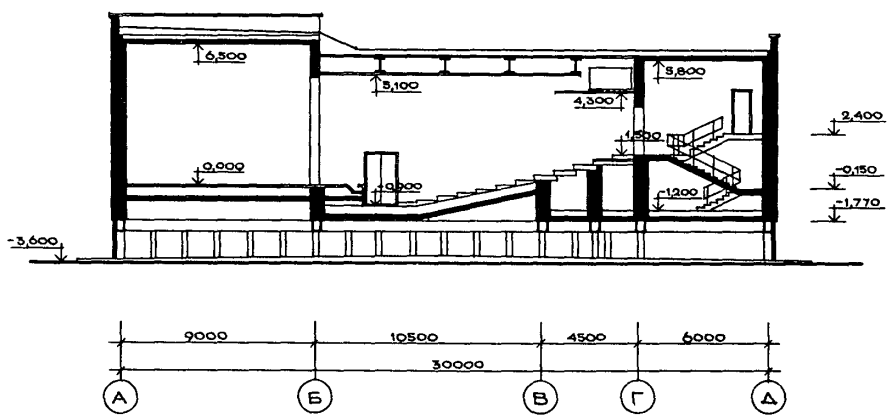

КЛУБ (СТЕНЫ КИРПИЧНЫЕ) НА 375 ПОСЕТИТЕЛЕЙ (ЗАЛ НА 300 МЕСТ)	ТИПОВОЙ ПРОЕКТ 264-I2-242М.85	Лист 2 Страница 3

ЭКСПЛИКАЦИЯ ПОМЕЩЕНИЙ

Номер	Наименование	Площадь, м^2
	I ЭТАЖ	
I	Зрительный зал	I76,0
2	Фойе-вестибюль	I77,2
3	Эстрада и авансцена	I28,0
4	Склад декораций	26,4
5	Склад мебели	I4,6
6	Кружковая - артистическая	I8,9
7	Кружковая - артистичеокая	22,I
8	Венткамера № 2	2I,6
9	Комнаты переодевания	I7,6
I0	Администратор	4,6
II	Гардероб	43,4
I2	Санузел мужской	I4,0
I3	Санузел женский	II,0
I4	Курительная	I7,5
I5	Подсобная буфетной стойки	I0,2
I6	Венткамера № I	48,2
I7	Электрощитовая	I6,4
I8	Технический коридор	30,9
I9	Коридор	46,3
20	Лестница № 4	I6,4
2I	Лестница № 5	I2,6
22	Тамбур лестницы № 4	4,4
23	Тамбур выходной	6,9
24	Тамбур склада декораций	7,3
	2 ЭТАЖ	
25	Библиотека	48,6
26	Хранилище	23,5
27	Кабинет передового опыта	45,4
28	Комната персонала	9,8
29	Кружковая	2I,4
30	Клубный актив	I2,8
3I	Хоз.кладовая	9,2
32	Венткамера № 3	3I,3
33	Радиоузел	I2,5
34	Светорегуляторная	8,4
35	Кинопроекционная с перемоточной	20,5
36	Коридор	69,4

КЛУБ (СТЕНЫ КИРПИЧНЫЕ) НА 375 ПОСЕТИТЕЛЕЙ (ЗАЛ НА 300 МЕСТ)	ТИПОВОЙ ПРОЕКТ 264-I2-242М.85	Лист 2 Страница 4

D2BA СТРОИТЕЛЬНЫЕ КОНСТРУКЦИИ И ИЗДЕЛИЯ

Фундаменты - свайные железобетонные.

Балки - сборные железобетонные по серии I.225-2, вып.II, типоразмеров-I и стальные оконные по ТУ I4-2-24-72.

Перекрытия - из сборных железобетонных многопустотных и ребристых панелей по сериям: I.I4I-I, вып.60,63, типоразмеров -6, I.24I-I, вып.I9, типоразмеров -2, ИИ-04-4, вып.26м, типоразмеров -6.

Стены - кирпичные эффективной кладки по серии 2.I30-I, вып.23

Перегородки - кирпичные, гипсокартонные по деревянному каркасу поэлементной сборки.по серии I.23I.9-8

Покрытия - сборные железобетонные, многопустотные плиты, по серии I.I4I-I.в63, типоразмеров-4, стальной профилированный настил по ТУ34-583I-7I[К]
Кровля - рулонная 4-х слойная с внутренним водостоком. с защитным слоем утеплителем из минераловатных полужестких плит
Лестницы - из сборных железобетонных ступеней по серии I.055.I-I и монолитные из бетона М-200

Полы - дощатые, мозаичные, керамическая плитка, бетонная плитка, линолеум

Окна - по серии I.I36.5-I6, ч.I, типоразмеров - 2, по серии I.I36.5-I7, типоразмеров - 3.

Двери - по серии I.I36-I0, типоразмеров - I0, по серии I.I36.5-I9, типоразмеров - 4

Ворота - индивидуальные.

H5UA ОТДЕЛКА

НАРУЖНАЯ

Облицовка лицевым кирпичом.

ВНУТРЕННЯЯ

Лицевой кирпич, гипсокартон, покраска

C3GA ИНЖЕНЕРНОЕ ОБОРУДОВАНИЕ

Водопровод - хозяйственно-питьевой от наружных сетей. Напор на вводе H = 20,0 м.

Канализация - бытовая в наружную сеть.

Отопление - центральное водяное от ТЭЦ, районных, групповых котельных. Параметры теплоносителя T= I50 ÷70°C

Вентиляция - приточно-вытяжная с механическим побуждением и естественная

Горячее водоснабжение - от водонагревателя

Электроснабжение - от внешних сетей напряжением 380/220В

Устройства связи - радиофикация, телефонизация, электрочасофикация, звукофикация зала, пожарная сигнализация

C2ED ОСНАЩЕНИЕ ЗДАНИЯ

Лифт - малый грузовой Q = I00 кг АТ6-09-00I

Кинопроекторы "КСЕНОН-3м" для демонстрации 35-мм широкоэкранных, кашетированных и обычных кинофильмов.

J30B СКОРОСТНОЙ НАПОР ВЕТРА - 45 кгс/м2 (0,44 кПа)

J3NB ВЕС СНЕГОВОГО ПОКРОВА - I00 кгс/м2 (0,98 кПа)

R2CO СТЕПЕНЬ ОГНЕСТОЙКОСТИ - вторая

N1BD РАСЧЕТНАЯ ТЕМПЕРАТУРА НАРУЖНОГО ВОЗДУХА- минус 50°C (основное решение) и - 55°C

G2EE ИНЖЕНЕРНО-ГЕОЛОГИЧЕСКИЕ УСЛОВИЯ - вечномерзлые грунты, используемые по I принципу

G2DD КЛИМАТИЧЕСКИЕ ПОДРАЙОНЫ СССР - IA, IБ, IГ

КЛУБ (СТЕНЫ КИРПИЧНЫЕ) НА 375 ПОСЕТИТЕЛЕЙ (ЗАЛ НА 300 МЕСТ) | ТИПОВОЙ ПРОЕКТ 264-I2-242М.85 | Лист 3 Страница 5

	Наименование		Всего	Удельн. показатель
V1IA	СТОИМОСТЬ			
V1IB	Общая сметная стоимость	тыс. руб.	30I,8I	-
	в том числе:			
V1IL	строительно-монтажных работ	"	24I,72	-
V1IO	оборудования и мебели	"	60,05	-
	Прочих	"	0,04	-
V1IS	Стоимость строительно-монтажных работ I м2 полезной площади	руб.	-	204,43
V1IR	То же, I м3 строительного объема	"	-	35,92
V1IV	Стоимость общая на расчетный показатель	"	-	804,83
V1JA	ТРУДОЕМКОСТЬ			
V1JF	Построечные трудовые затраты	чел.-дн.	4320,4	-
	То же, на I м2 полезной площади	"	-	3,65
V1JR	То же, на I м3 строительного объема	"	-	0,64
V1JV	То же, на расчетный показатель	"	-	II,52
V1KA	РАСХОДЫ			
V1KB	Расход строительных материалов			
	Цемент	т	357	-
	Цемент, приведенный к марке 400	"	357	-
	То же, на I м2 полезной площади	"	-	0,30
	То же, на I м3 строительного объема	"	-	0,05
	Сталь	"	54,7	-
	Сталь, приведенная к классам A-I и C38/23	"	67,4	-
	в том числе:			
	сталь прокатная, приведенная к C38/23	"	I4,84	-
	Сталь, приведенная к классам A-I и C38/23 на I м2 полезной площади	"	-	0,057
	То же, на расчетный показатель	"	-	0,I9
	Бетон и железобетон	м3	549	-
	в том числе:			
	монолитный	"	I37	-
	сборный тяжелый	"	4I2	-
	Бетон и железобетон I м2 полезной площади	"	-	0,45
	на расчетный показатель	"	-	I,47
	Лесоматериалы	"	78	-
	Лесоматериалы, приведенные к круглому лесу	"	I87	-
	Кирпич	тыс.шт.	4I9	-

	Наименование		Всего	Удельн. показатель
V4KA	ЭКСПЛУАТАЦИОННЫЕ ПОКАЗАТЕЛИ			
V4KH	Расход воды холодной	м3/ч	I,37	-
		м3/сут	5,85	-
		л/сек	0,6	-
V4KI	Канализационные стоки	м3/сут	5,85	-
		м3/час	I,07	-
V4KN	Тепла	ккал/ч	5I8700	
		кВт	60I,7	
	в том числе:			
	на отопление	"	86200 / I00,0	-
	на воздушно-тепловую завесу	"	86500 / I00,4	-
	на вентиляцию	"	264000 / 306,3	-
	на горячее водоснабжение	"	82000 / 95,0	-
	Тепла на отопление I м2 полезной площади	"	-	73,0 / 0,085
V4KK	Потребная электрическая мощность	кВт	92	-
	ТЕХНИЧЕСКИЕ ХАРАКТЕРИСТИКИ			
G3NB	Объем строительный здания	м3	6730	-
V1NN	Объем строительный на I м2 полезной площади	"	-	5,7
	То же, на I м2 рабочей площади (K_2)	"	-	7,48
V1NP	То же, на расчетный показатель	"	-	I7,95
	Площадь			
G30C	застройки	м2	I0I5	-
G30B	общая	"	I373	-
	полезная	"	II82,4	-
	Полезная площадь на расчетный показатель	"	-	3,I5
G30Q	Рабочая	"	899,7	-
	То же, на расчетный показатель	"	-	2,4
	То же, на I м2 общей площади (K_I)	"	-	0,65

Д О П О Л Н И Т Е Л Ь Н Ы Е Д А Н Н Ы Е

Расчетный показатель - количество посетителей (р.ед. - 375). Расход металла дан без учета
Сметная документация составлена в ценах I984 г. на технологич. оборудование (2,7т).

B7EA С О С Т А В П Р О Е К Т Н О Й Д О К У М Е Н Т А Ц И И

Альбом I. Архитектурно-строительные, технологические чертежи, механообору-дование.
Альбом II. Отопление и вентиляция, водоснабжение и канализация, автоматизация сантехустройств.
Альбом III. Электрооборудование, связь и сигнализация, пожарная сигнализация. Часть I.
Альбом III часть 2. Электромонтажные изделия.
Альбом IУ. Автоматизация сантехустройств. Задание заводу-изготовителю на щиты управления.
Альбом У. Спецификации оборудования.
Альбом УI. С м е т ы Часть I, часть 2.
Альбом УП. Ведомости потребности в материалах.

Объем проектных материалов, приведенных к формату А4 - I426 форматок.

B7BA АВТОР ПРОЕКТА ЦНИИЭП им.Б.С.Мезенцева, II7333I, Москва, проспект Вернадского,29

B7HA УТВЕРЖДЕНИЕ Утвержден Госгражданстроем 22.I0.I982 г. приказ № 278
Введен в действие ЦНИИЭП им.Б.С.Мезенцева. 8.02.85г. Приказ № I6

B7KA ПОСТАВЩИК Минский филиал ЦИТП, 220600, Минск, ул.К.Маркса,32

Инв. № 20912
Катал.л.№ 053037

gost.e-ecolog.ru