| | | |
|---|---|---|
| СССР | СТРОИТЕЛЬНЫЙ КАТАЛОГ<br>ЧАСТЬ 2<br>ТИПОВЫЕ ПРОЕКТЫ ПРЕДПРИЯТИЙ, ЗДАНИЙ И СООРУЖЕНИЙ | ТИПОВОЙ ПРОЕКТ<br>264-I3-I3Iс.85<br>УДК 725.824.4:691.421 |
| ЦИТП | КИНОТЕАТР (СТЕНЫ КИРПИЧНЫЕ) НА 300 МЕСТ | ОТЕА |
| МАРТ<br>1986 | | На 3-х листах<br>На 6-ти страницах<br>Страница I |

ФАСАД I - 7

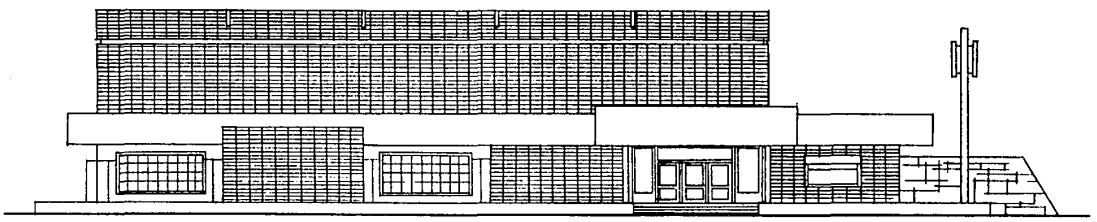

ФАСАД А - Ж

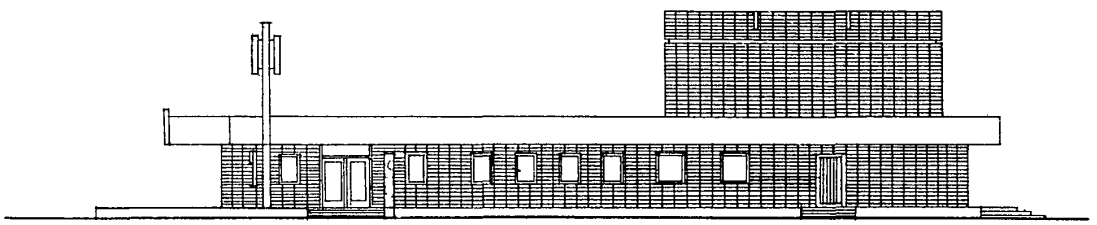

ПЛАН I ЭТАЖА

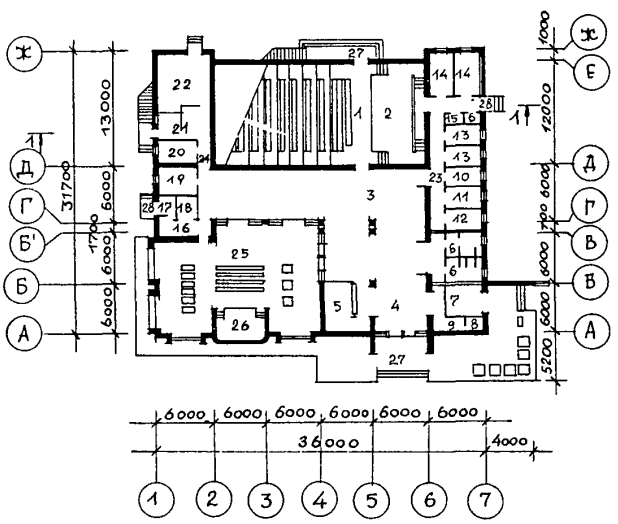


ПЛАН 2 ЭТАЖА

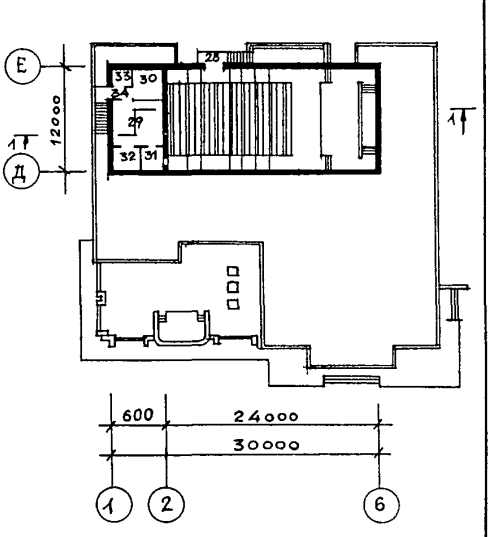


gost.e-ecolog.ru

| КИНОТЕАТР (СТЕНЫ КИРПИЧНЫЕ) НА 300 МЕСТ | ТИПОВОЙ ПРОЕКТ 264-I3-I3Ic.85 | Лист I Страница 2 |
|---|---|---|

## РАЗРЕЗ I - I

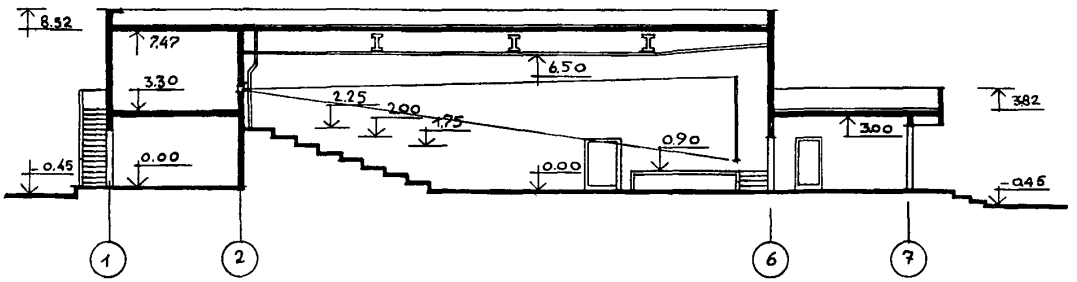


## ЭКСПЛИКАЦИЯ ПОМЕЩЕНИЙ

| Номер | Наименование | Площадь м2 | Номер | Наименование | Площадь м2 |
|---|---|---|---|---|---|
| I | Зрительный зал | 205 | I9 | Курительная | II |
| 2 | Эстрада | 54 | 20 | Электрощитовая | I2 |
| 3 | Фойе | 2I9 | 2I | Плакатная мастерская | I9 |
| 4 | Вестибюль | 45 | 22 | Помещение для кондиционирования воздуха | 35 |
| 5 | Гардероб | 27 | | | |
| 6 | Санузлы | 24 | 23 | Коридор | 26 |
| 7 | Кассовый вестибюль | I9 | 24 | Тамбур | 4 |
| 8 | Касса | 4 | 25 | Внутренний двор | I9I |
| 9 | Кабинет администратора | 6 | 26 | Эстрада при дворе | 20 |
| I0 | Кабинет директора | 8 | 27 | Террасы | 204 |
| II | Кантора | 8 | 28 | Крыльцо | I0 |
| I2 | Комната персонала | 9 | 29 | Кинопроекционная | 32 |
| I3 | Клубные комнаты | 26 | 30 | Агрегатная охлаждения | I2 |
| I4 | Артистические комнаты | 23 | 3I | Комната киномеханика и радиоузел | I0 |
| I5 | Помещение уборочного инвентаря | 2 | 32 | Перемоточная | 6 |
| I6 | Моечная буфета | II | 33 | Санузел | 3 |
| I7 | Тарная буфета | 4 | 34 | Тамбур | 2 |
| I8 | Буфет | 7 | | | |

## ВАРИАНТ С ХОЗЯЙСТВЕННО-БЫТОВЫМИ ПОМЕЩЕНИЯМИ В ПОДВАЛЕ

### ПЛАН

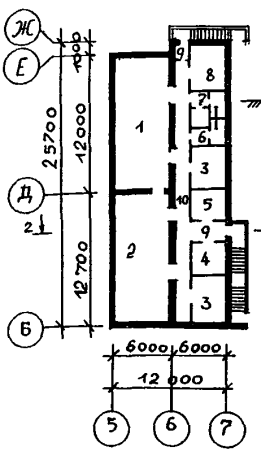


### РАЗРЕЗ 2-2

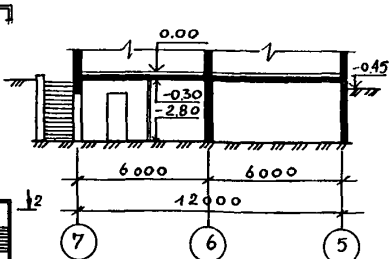


### ЭКСПЛИКАЦИЯ ПОМЕЩЕНИЙ ПОДВАЛА

| Номер | Наименование | Площадь м2 |
|---|---|---|
| I | Помещение для игры в настольный теннис | 63 |
| 2 | Биллярдная | 67 |
| 3 | Технические помещения | 3I |
| 4 | Служебное помещение | II |
| 5 | Кладовая | II |
| 6 | Санузел женский | 8 |
| 7 | Санузел мужской | II |
| 8 | Инвентарная | 20 |
| 9 | Тамбур | 8 |
| I0 | Коридор | 33 |

| КИНОТЕАТР (СТЕНЫ КИРПИЧНЫЕ) НА 300 МЕСТ | ТИПОВОЙ ПРОЕКТ 264-I3-I3Iс.85 | Лист 2 Страница 3 |
|---|---|---|

D2BA СТРОИТЕЛЬНЫЕ КОНСТРУКЦИИ И ИЗДЕЛИЯ

Фундаменты - монолитные железобетонные и сборные железобетонные. Ленточные по серии I.II2-5, выпуск I, типоразмеров 3 и по серии I.020-I/83, выпуск I-I, типоразмер I

Колонны и ригели - сборные железобетонные по серии I.020.I-2с, вып.2-5, 3-I, типоразмеров колонн 2, типоразмеров ригелей 3

Балки - сборные железобетонные по серии I.462.I-I/8I, выпуск I, типоразмер I.

Перекрытия (и покрытия) сборные железобетонные плиты ребристые и круглопустотные по сериям: I.I4I-I9с выпуски 0, I,2 типоразмеров 2; I.04I.I-2, выпуск I, типоразмеров 3; ГОСТ 2270I.0-77 - - ГОСТ 2270I.5-77 , типоразмеров 2.

Стены - кирпичные. Кирпич марки 75 на растворе марки 25.

Перегородки - сборные гипсобетонные по серии I.23I.9-7, выпуск 2, типоразмеров I8.

Кровля - рулонная плоская из 4-х слоев рубероида с мелкой минеральной посыпкой

Лестницы - бетонные по грунту и монолитная железобетонная.

Полы - дощатые, керамические плитки, бетонные мозаичные плиты по серии 2.244-I выпуск 4.

Окна - по ГОСТ II2I4-78,типоразмеров 2
ГОСТ 25062-8I,типоразмеров I

Двери - по серии I.236.4-7/84 типоразмеров 6, ГОСТ 24698-8I типоразмеров 5, ГОСТ 6629-74*, типоразмеров 8.

Наибольшая масса монтажного элемента (балки железобетонные длиной I2м) - - 4,5 т.

H5UA ОТДЕЛКА

НАРУЖНАЯ

Облицовка лицевым керамическим кирпичом

ВНУТРЕННЯЯ

Сухая штукатурка, керамическая плитка, затирка, покраска.

C3GA ИНЖЕНЕРНОЕ ОБОРУДОВАНИЕ

Водопровод - хозяйственно-питьевой от городской сети. Напор на вводе Н=I8.0м

Канализация - хозяйственная в городскую сеть. Ливнестоки - на рельеф.

Отопление - центральное, водяное от городских сетей, параметры теплоносителя Т=II5°-70°С.

Вентиляция - приточно-вытяжная с механическим побуждением и кондиционированием воздуха в зрительном зале.

Электроснабжение - от городских сетей напряжением 380/220В.

Устройство связи - радиофикация, телефонизация.

C2ED ОСНАЩЕНИЕ ЗДАНИЯ

Кинооборудование:

Кинопроекторы "КСЕНОН-5/3" для демонстрации 35мм кинофильмов.

J3OB СКОРОСТНОЙ НАПОР ВЕТРА - 55 кгс/м2 (0,54 кПа)

J3NB ВЕС СНЕГОВОГО ПОКРОВА - 70 кг/м2 (0,69 кПа)

R2CO СТЕПЕНЬ ОГНЕСТОЙКОСТИ - вторая

N1BD РАСЧЕТНАЯ ТЕМПЕРАТУРА НАРУЖНОГО ВОЗДУХА- минус-I0°С.

G2EE ИНЖЕНЕРНО-ГЕОЛОГИЧЕСКИЕ УСЛОВИЯ- обычные.

G2DD КЛИМАТИЧЕСКИЙ РАЙОН СССР - IУ

G2MQ СЕЙСМИЧНОСТЬ - 7(основное решение) и 8 баллов.

| КИНОТЕАТР (СТЕНЫ КИРПИЧНЫЕ) НА 300 МЕСТ | | | ТИПОВОЙ ПРОЕКТ 264-I3-I3Ic.85 | | Лист 2 Страница 4 | |
|---|---|---|---|---|---|---|
| Наименование | | | Основное решение | | Вариант с хоз.бытовыми помещениями в подвале | |
| | | | Всего | Удельный показатель | Всего | Удельный показатель |
| V1IA | СТОИМОСТЬ | | | | | |
| V1IB | Общая сметная стоимость | тыс.руб. | I87.23 | - | 206,48 | - |
| | В том числе: | | | | | |
| V1IL | Строительно-монтажных работ | " | I54.87 | - | I74.I2 | - |
| V1IO | Оборудования и мебели | " | 32.36 | - | 32.36 | - |
| V1IS | Стоимость строительно-монтажных работ I $м^2$ общей площади | руб. | - | I65.20 | - | I44.I2 |
| V1IR | То же, I $м^3$ строительного объема здания | " | - | 3I.84 | - | 29.6I |
| V1IV | Стоимость общая на расчетный показатель | " | - | 624.I0 | - | 688.27 |
| V1JA | ТРУДОЕМКОСТЬ | | | | | |
| V1JF | Построечные трудовые затраты | чел-дн | 6264 | - | 6909 | - |
| V1JS | То же, на I $м^2$ общей площади | " | - | 6.68 | - | 5.72 |
| V1JR | То же, на I $м^3$ строительного объема | " | - | I.29 | - | I.I8 |
| V1JV | То же на расчетный показатель | " | | 20.88 | - | 23.03 |
| V1KA | РАСХОДЫ | | | | | |
| V1KB | Расход строительных материалов | | | | | |
| | Цемент | т | I32.00 | - | I56.00 | - |
| | Цемент приведенный к марке М400 | " | I46.I7 | - | I7I.65 | - |
| | То же, на I $м^2$ общей площади | " | - | 0.I5 | - | 0.I8 |
| | То же, на I $м^3$ строительного объема здания | " | | 0.03 | - | 0.035 |
| | Сталь | " | I9.00 | - | 22.70 | - |
| | Сталь приведенная к классам А-I и С38/23 | " | 24.I6 | - | 28.86 | - |
| | В том числе: | | | | | |
| | Сталь, прокатная приведенная к С38/23 | " | 3.I3 | - | 3.42 | - |
| | Сталь, приведенная к классам А-I и С38/23 на Iм2 общей площади | " | - | 0.026 | - | 0.03I |
| | То же, на расчетный показатель | " | - | 0.08 | - | 0.096 |
| | Бетон и железобетон | $м^3$ | 5I5.II | - | 574.72 | - |
| | В том числе: | | | | | |
| | монолитный | " | I85.68 | - | 2I7.6I | - |
| | сборный тяжелый | " | 302.I5 | - | 3I7.37 | - |
| | сборный легкий | " | 27.28 | - | 39.74 | - |
| | Бетон и железобетон на I $м^2$ общей площади | " | - | 0.54 | - | 0.6I |
| | На расчетный показатель | " | - | I.7I | - | I.92 |
| | Лесоматериалы | " | 30.97 | - | 46.42 | - |
| | Лесоматериалы, приведенные к круглому лесу | " | 46.46 | - | 69.65 | - |
| | Кирпич | тыс.шт | 202.93 | - | 202.93 | - |

| КИНОТЕАТР (СТЕНЫ КИРПИЧНЫЕ) НА 300 МЕСТ | | | ТИПОВОЙ ПРОЕКТ 264-I3-I3Ic.85 | | Лист 3 Страница 5 | |
|---|---|---|---|---|---|---|
| Наименование | | | Основное решение | | Вариант с хоз.бытовыми помещениями в подвале | |
| | | | Всего | Удельный показатель | Всего | Удельный показатель |
| V4KA | ЭКСПЛУАТАЦИОННЫЕ ПОКАЗАТЕЛИ | | | | | |
| V4KH | Расход воды | $м^3$/сут. | I.2 | - | I.2 | - |
| | Холодной | $м^3$/час | 0.8 | - | I.I | - |
| V4KI | Канализационные стоки | " | 0.8 | - | I.I | - |
| V4KN | Тепла | ккал/ч / кВт | 83260 / 96.8 | - | 84960 / 98,8 | - |
| | В том числе: | | | | | |
| | на отопление | " | 63I00 / 73.4 | - | 64800 / I5,3 | - |
| | на вентиляцию | " | 20I60 / 23.4 | - | 20I60 / 23.4 | - |
| | Тепла на отопление I$м^2$ общей площади | " | - | 67.3 / 0.078 | - | 53,6 / 0,062 |
| V4KK | Потребная электрическая мощность | кВт | 43.8 | - | 50,7 | - |
| | ТЕХНИЧЕСКАЯ ХАРАКТЕРИСТИКА | | | | | |
| G3NB | Объем строительный | $м^3$ | 4863.96 | - | 5880.37 | - |
| | В том числе подземной части | " | - | - | I0I6.45 | - |
| V1NN | Объем строительный на I $м^2$ общей площади | " | - | 5.I8 | - | 4.87 |
| | То же, на I $м^2$ рабочей площади | " | - | 6.I3 | - | 5.97 |
| V1NP | То же, на расчетный показатель | " | - | I6.2I | - | I9.60 |
| | ПЛОЩАДЬ | | | | | |
| G30C | Застройки | $м^2$ | 927.I0 | - | 927.I0 | - |
| G30B | Общая | " | 937.49 | - | I208.I5 | - |
| | В том числе подземной части | " | - | | 270,66 | |
| V10K | Общая площадь на расчетный показатель | " | | 3,I2 | | 4,03 |
| G30Q | Рабочая | " | 793.I8 | - | 984.53 | - |
| | То же, на расчетный показатель | " | - | 2.64 | - | 3.28 |
| | То же, на I $м^2$ общей площади($К_I$) | " | - | 0,85 | - | 0,8I |

## Д О П О Л Н И Т Е Л Ь Н Ы Е  Д А Н Н Ы Е

Расчетный показатель вместимости зрительного зала кинотеатра - I место

Разработаны варианты: строительные конструкции на 8 баллов, с хозяйственно-бытовыми помещениями в подвале, окна со стеклопакетами по ГОСТ I4700-8I.

Сметная документация составлена в нормах и ценах I984 года.

### В7ЕА С О С Т А В  П Р О Е К Т Н О Й  Д О К У М Е Н Т А Ц И И

Альбом I. Архитектурно-строительная, технологическая, санитарно-техническая, электротехническая части.

Альбом II. Сметы.

Альбом Ш. Изделия заводского изготовления.

Альбом IУ. Ведомости потребности в материалах.

Альбом У. Спецификация оборудования.

Альбом УI. Проектная документация на перевод помещений подвала для использования под ПРУ /тип П-4/.

Объем проектных материалов, приведенных к формату А4, 753 форматок.

В7ВА АВТОР ПРОЕКТА ТбилЗНИИЭП, 380086, г.Тбилиси-86, ул.Сандро Эули, 5а.

В7НА УТВЕРЖДЕНИЕ Утвержден Госкомитетом по гражданскому строительству и архитектуре при Госстрое СССР I7.0I.85г. Приказ № I5.
Введен в действие институтом ТбилЗНИИЭП приказ № I27 от 25.07.85 г.

В7КА ПОСТАВЩИК Тбилисский филиал ЦИТП, 380053, г.Тбилиси-53, Авчальское шоссе, 86а.

Инв. №

Катал.п.№ 052982

gost.e-ecolog.ru