СССР	СТРОИТЕЛЬНЫЙ КАТАЛОГ ЧАСТЬ 2 ТИПОВЫЕ ПРОЕКТЫ ПРЕДПРИЯТИЙ, ЗДАНИЙ И СООРУЖЕНИЙ	ТИПОВОЙ ПРОЕКТ 242-4-66.85 УДК 728.48:691.421
ЦИТП	КЛУБ-СТОЛОВАЯ (В КОНСТРУКЦИЯХ СЕРИИ I.020-I/83) ДЛЯ САНАТОРИЕВ НА 500 МЕСТ	DTGD
МАРТ 1986		На 4 листах На 7 страницах Страница I

ФАСАД I-I3

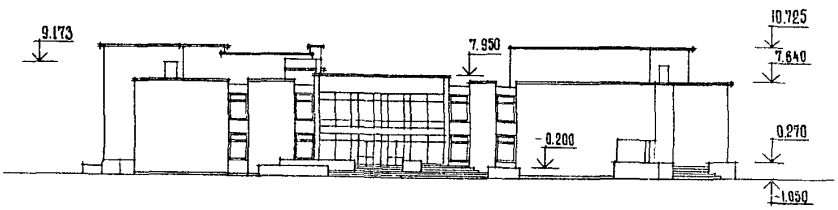

ПЛАН I ЭТАЖА

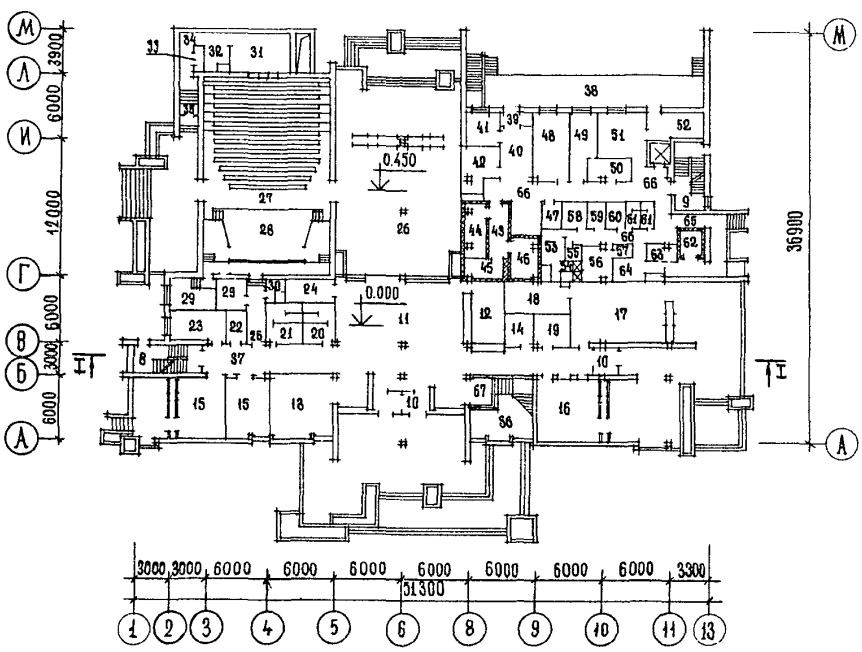

gost.e-ecolog.ru

КЛУБ-СТОЛОВАЯ (В КОНСТРУКЦИЯХ СЕРИИ I.020-I/83) САНАТОРИЕВ НА 500 МЕСТ	ТИПОВОЙ ПРОЕКТ 242-4-66.85	Лист 2 Страница 2

РАЗРЕЗ I-I

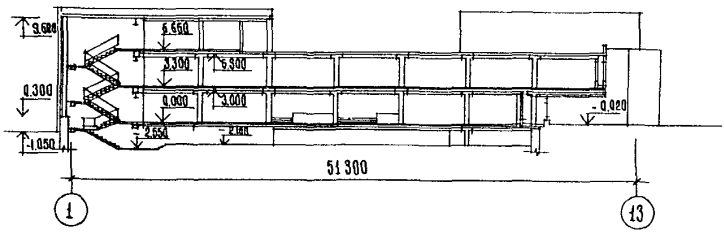

ПЛАН ПОДВАЛА

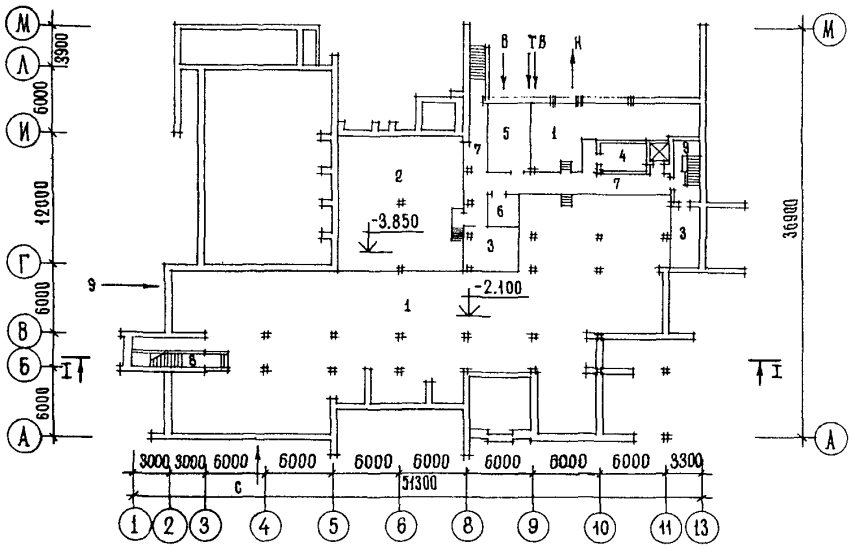

ПЛАН 2 ЭТАЖА

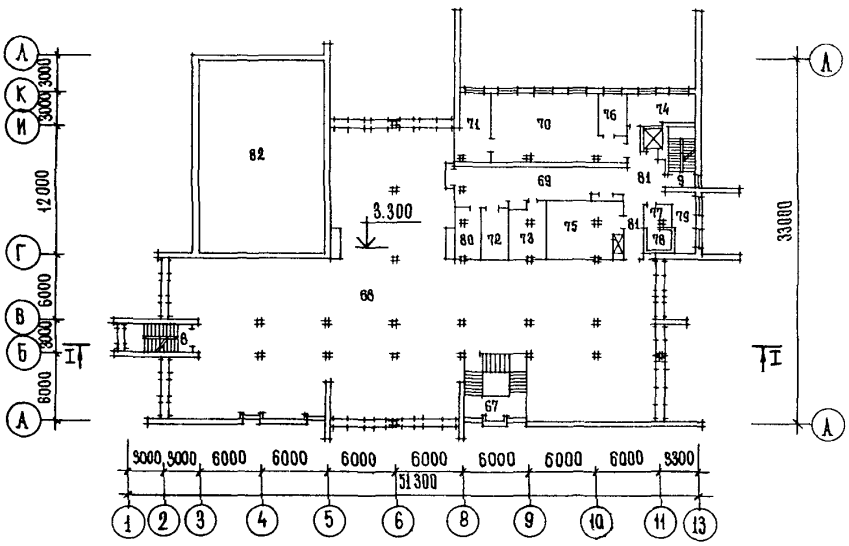

КЛУБ-СТОЛОВАЯ (В КОНСТРУКЦИЯХ СЕРИИ I,020-I/83)
ДЛЯ САНАТОРИЕВ НА 500 МЕСТ

ТИПОВОЙ ПРОЕКТ
242-4-66.85

Лист 2
Страница 3

ФАСАД М-А

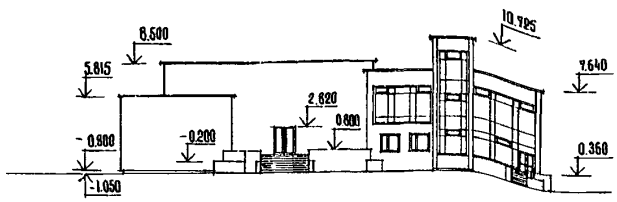

ВЕНТКАМЕРА № I

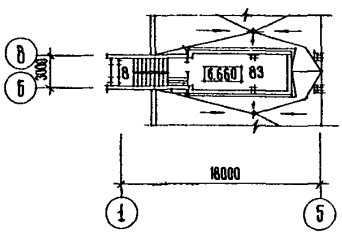

ВЕНТКАМЕРА № 2

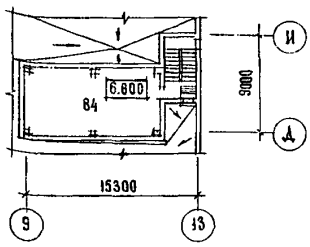

ЭКСПЛИКАЦИЯ ПОМЕЩЕНИЙ

Номер	Наименование	Площадь, м2
	ПОДВАЛ	
I	Техподполье	652,66
2	Венткамера забора воздуха	I37,05
3	Машинное помещение охлаждаемых камер(2 помещения)	I9,82 / I4,69
4	Машинное отделение лифта	II,2I
5	Узел ввода	24,36
6	Инвентарная	8,79
7	Коридор	4I,09
8	Лестница I	
9	Лестница 2	

Номер	Наименование	Площадь, м2
	I ЭТАЖ	
I0	Тамбур	I0,55 / 5,04
II	Вестибюль	I56,58
I2	Гардероб	I9,2
I3	Гостинная	38,26
I4	Комната культмассового работника	8,74
I5	Кружковая (2 помещения)	23,58 / 24,13
I6	Бильярдная	29,06
I7	Библиотека	45,52
I8	Книгохранилище	I5,44
I9	Кино-фото лаборатория	9,52
20	Санузел	I0,20
2I	Санузел	I0,20

КЛУБ-СТОЛОВАЯ (В КОНСТРУКЦИЯХ СЕРИИ I.020-I/83)
ДЛЯ САНАТОРИЕВ НА 500 МЕСТ

ТИПОВОЙ ПРОЕКТ 242-4-66.85

Лист 2
Страница 4

ЭКСПЛИКАЦИЯ ПОМЕЩЕНИЙ

Номер	Наименование	Площадь, м2
22	Инвентарная	4,98
23	Электрощитовая	I2,I5
24	Кладовая мебели при фойе	8,45
25	Переход на эстраду	7,78
26	Фойе	I24,66
27	Зрительный зал	I37,44
28	Эстрада	69,I8
29	Артистические(2 помещения)	I0,92 7,83
30	Санузел при артистических	3,78
3I	Киноаппаратная	I8,I5
32	Радиоузел	7,90
33	Санузел при киноаппаратной	I,82
34	Тамбур при киноаппаратной	5,04
35	Лестница в киноаппаратную	5,44
36	Место для мытья рук	I7,74
37	Коридоры	94,I2
38	Дебаркадер	58,50
39	Тамбур загрузочной	2,8I
40	Загрузочная	I4,85
4I	Кладовая тары	9,30
42	Кладовая сухих продуктов	II,40
43	Тамбур охлаждаемых камер	9,4I
44	Охлаждаемая камера молока	II,59
45	Охлаждаемая камера фруктов и зелени	8,20
46	Охлаждаемая камера мяса и рыбы	9,23
47	Инвентарная	4,28
48	Мясо-рыбный цех	20,20
49	Птице-гольевой цех	II,05
50	Помещение подготовки яиц	6,48
5I	Овощной цех	I7,39
52	Кладовая овощей	II,96
53	Гардероб персонала жен.	9,07
54	Душ женский	3,24
55	Комната личной гигиены	I,79
56	Гардероб персонала муж.	8,48
57	Душ мужской	2,33
58	Кладовая чистого белья	5,24
59	Кладовая грязного белья	3,63
60	Помещение дезинфекционных растворов	4,28
6I	Санузел персонала	5,7I
62	Охлаждаемая камера отходов	5,50
63	Машинное помещение охлаждаемых камер	3,07
64	Помещение для мытья баков	I2,38
65	Тамбур	2,48
66	Коридоры	50,59
67	Лестница 3	
	2 ЭТАЖ	
68	Обеденный зал	7I0,9I
69	Раздаточная	37,60
70	Горячий цех	72,05
7I	Холодный цех	22,49
72	Хлеборезка	II,00
73	Сервизная	I4,40
74	Мучной цех	I4,98
75	Моечная столовой посуды	34,54
76	Моечная кухонной посуды	9,3I
77	Помещение зав.производства	5,38
78	Камера суточного запаса	6,09
79	Комната персонала	II,44
80	Комната официантов	9,06
8I	Коридоры	28,48
82	Второй свет зрительного зала	-
83	Венткамера № I /на отм. 6.60/	32,65
84	Венткамера № 2 /на отм. 6.60/	80,06

КЛУБ-СТОЛОВАЯ (В КОНСТРУКЦИЯХ СЕРИИ I.020-I/83) ДЛЯ САНАТОРИЕВ НА 500 МЕСТ	ТИПОВОЙ ПРОЕКТ 242-4-66.85	Лист 3 Страница 5

D2BA СТРОИТЕЛЬНЫЕ КОНСТРУКЦИИ И ИЗДЕЛИЯ

Фундаменты - сборные железобетонные по серии I.020-I/83 вып.I-I.Типоразмеров-4
I.II2-5 вып.2 Типоразмеров - 2I
I.II2-5 вып.4 Типоразмеров - I

Колонны - сборные железобетонные по серии I.020-I/83 вып.2-I.Типоразмеров-2
Индивидуальные.Типоразмеров-3

Ригели-сборные железобетонные по серии I.020-I/83 вып.3-I Типоразмеров-8
Индивидуальные Типоразмеров-3
Прогоны по серии I.225-2 вып.II
Типоразмеров-3

Перекрытия-сборные железобетонные по серии I.04I.I-2 вып.I.Типоразмеров-I0
I.04I.I-2 вып.5 Типоразмеров-II
I.04I.I-2 вып.6 Типоразмеров-3
I.I4I-I вып.I5 Типоразмеров-I
I.I4I-I вып.64 Типоразмеров-4
I.I4I-I вып.60 Типоразмеров-I0
I.042.I-2 вып. I Типоразмеров-2
I.I4I-I вып.57 Типоразмеров-I
I.I4I-I вып.63 Типоразмеров-I

Стены-кирпичные блоки бетонные для стен подвалов по ГОСТ I3579-78.
Типоразмеров - I4

Перегородки-кирпичные и поэлементной сборки из сухой гипсовой штукатурки по серии I.23I.9-8вып.I

Лестницы-сборные железобетонные по серии I.050.I-2 Типоразмеров-3

Кровля-рулонная плоская из 4-х слоев рубероида с защитным слоем из гравия

Полы-линолеум,керамическая плитка, паркет, цементные.

Окна и балконные двери-деревянные спаренные,раздельные или тройное остекление по серии I.236-6,вып.I ч.I
Типоразмеров-2
I.236.5-9. Типоразмеров-2.

Двери-деревянные,глухие и остекленные по серии I.I36-I0. Типоразмеров-7,
I.I36.5-I9.Типоразмеров - 6
Индивидуальные. Типоразмеров-I

Наибольшая масса монтажного элемента -I2,0 т/плита перекрытия/

H5VA ОТДЕЛКА

НАРУЖНАЯ-облицовка лицевым керамическим кирпичом

ВНУТРЕННЯЯ-покраска водоэмульсионной,масляной краской,клеевая побелка, облицовка глазурованной плиткой.

C3GA ИНЖЕНЕРНОЕ ОБОРУДОВАНИЕ

Водопровод-объединенный хозяйственно-питьевой, противопожарный. Напор на вводе Вх=I7,0м; Нп=24,0 м. Расход воды на хозяйственно-питьевые нужды - 3,7 л/с

На внутреннее пожаротушение -2,5 л/с

Канализация-производственная и бытовая в местную сеть

Отопление-центральное,водяное с параметрами теплоносителя Т=95÷70°С от котельной.
Горячее водоснабжение от котельной
Вентиляция-приточно-вытяжная с механическим побуждением и естественная

Электроснабжение - от внешней сети, напряжение 380/220 В.

Устройства связи - радиофикация, телефонизация, электрочасофикация, телевидение, автоматическая пожарная сигнализация

Лифты грузовые в пищеблоке. I лифт грузоподъемностью 500 кг, 2 лифта грузоподъемностью I00 кг каждый. Все лифты с нижним машинным помещением

C2ED ОСНАЩЕНИЕ ЗДАНИЯ

Приборы инженерного оборудования, оборудование пищеблока, кинооборудование

J3O8 СКОРОСТНОЙ НАПОР ВЕТРА - 45 кгс/м2
0,44 кПа

J3N8 ВЕС СНЕГОВОГО ПОКРОВА I00 кгс/м2
0,98 кПа

R2CO СТЕПЕНЬ ОГНЕСТОЙКОСТИ - вторая

G2EE ИНЖЕНЕРНО-ГЕОЛОГИЧЕСКИЕ УСЛОВИЯ - обычные

N1BD РАСЧЕТНАЯ ТЕМПЕРАТУРА НАРУЖНОГО ВОЗДУХА минус 20°С, 30°С (основное решение) - 40°С.

G2DD КЛИМАТИЧЕСКИЕ РАЙОНЫ И ПОДРАЙОН СССР - II и III районы, IB подрайон

КЛУБ-СТОЛОВАЯ (В КОНСТРУКЦИЯХ СЕРИИ I.020-I/83) ДЛЯ САНАТОРИЕВ НА 500 МЕСТ	ТИПОВОЙ ПРОЕКТ 242-4-66.85	Лист 3 Страница 6

	Наименование		Всего	Удельный показатель
Y1IA	СТОИМОСТЬ			
Y1IB	Общая сметная стоимость	тыс.руб.	503,59	
	в том числе:			
Y1IL	строительно-монтажных работ	"	392,95	
Y1IO	оборудования и мебели	"	II0,64	-
Y1IS	Стоимость строительно-монтажных работ I м2 общей площади	руб	-	I40,57
	То же, I м2 полезной площади	"	-	I57,72
Y1IR	То же, I м3 строительного объема здания	"	-	36,I7
Y1IY	Стоимость общая на расчетный показатель	"	-	I007,I8
Y1JA	ТРУДОЕМКОСТЬ			
Y1JF	Построечные трудовые затраты	чел-дн	775I,3	-
Y1JS	То же, на I м2 общей площади	"	-	2,77
	То же, на I м2 полезной площади	"	-	3,II
Y1JR	То же, на I м3 строительного объема	"	-	0,7I
Y1JY	То же, на расчетный показатель	"	-	I5,50
Y1KA	РАСХОДЫ			
Y1KB	Расход строительных материалов			
	Цемент	т	457,65	-
	Цемент, приведенный к марке 400	"	444,36	-
	То же, на I м2 общей площади	"	-	0,I59
	То же, на I м2 полезной площади	"	-	0,I78
	То же, на I м3 строительного объема здания	"	-	0,04
	Сталь	"	65,435	-
	Сталь, приведенная к классам A-I и C 38/23	"	92,868	-
	в том числе:			
	Сталь прокатная, приведенная к C 38/23	"	I7,II	-
	Сталь, приведенная к классам A-I и C 38/23 на I м2 общей площади	"	-	0,033
	То же, на I м2 полезной площади	"	-	0,0372
	То же, на расчетный показатель	"	-	0,I85
	Бетон и железобетон	м3	I376,06	-
	в том числе:			
	монолитный	"	52,83	-
	сборный тяжелый	"	I323,23	-
	Бетон и железобетон			
	на I м2 общей площади	"	-	0,474
	на I м2 полезной площади	"	-	0,53
	на расчетный показатель	"	-	2,65
	Лесоматериалы	"	I32,0	-
	Лесоматериалы, приведенные к круглому лесу	"	298,5	-
	кирпич	тыс.шт.	58I,6	-
Y4KA	ЭКСПЛУАТАЦИОННЫЕ ПОКАЗАТЕЛИ			
Y4KH	Расход воды холодной	м3/сут	I2I,3	-
		м3/час	II,7	-
		л/с	5,5	-
	горячей	м3/час	3,4	-
		л/с	2,4	-
Y4KI	Канализационные стоки	м3/сут	I48,7	-
		м3/час	I5,I	-
		л/с	7,9	-
Y4KN	Тепла	Ккал/ч	I326370	-
		кВт	I538,7I	
	в том числе:			
	на отопление	"	I63270	-
			I89,48	
	на вентиляцию	"	933I00	-
			I082,43	

КЛУБ-СТОЛОВАЯ (В КОНСТРУКЦИЯХ СЕРИИ I.020-I/83)
ДЛЯ САНАТОРИЕВ НА 500 МЕСТ

ТИПОВОЙ ПРОЕКТ 242-4-66.85

Лист 4
Страница 7

	Наименование		Всего	Удельный показатель
	на горячее водоснабжение	Ккал/ч	230000	-
		кВт	266,8	
	Тепла на отопление I м2 общей площади	"	-	58,4 / 0,068
	То же, на I м2 полезной площади	"	-	65,5 / 0,076
Y4KK	Потребная электрическая мощность	кВт	288,9	-
	ТЕХНИЧЕСКИЕ ХАРАКТЕРИСТИКИ			
G3N8	Строительный объем здания	м3	I0863,I3	-
	в том числе:			
	подземной части	-	II28,27	-
Y1NN	Объем строительный на I м2 общей площади	-	-	3,88
	То же, на I м2 полезной площади	-	-	4,36
	То же, на I м2 рабочей площади (K_2)	-	-	5,76
Y1NP	То же, на расчетный показатель	-	-	2I,72
	Площадь			
G3OC	застройки		I525,39	-
G3O8	Общая		2795,93	-
	в том числе:			
	подземной части		295,0	-
Y1OK	Общая площадь на расчетный показатель		5,59	-
	Полезная		249I,40	-
	То же, на расчетный показатель		-	4,98
G3OQ	Рабочая		I884,64	-
	То же, на расчетный показатель		-	3,77
	То же, на I м2 общей площади (K_I)		-	0,67

ДОПОЛНИТЕЛЬНЫЕ ДАННЫЕ

Показатели приведены для условий строительства с расчетной температурой наружного воздуха - 30°С. Расчетный показатель - I круглогодичное место

B7EA СОСТАВ ПРОЕКТНОЙ ДОКУМЕНТАЦИИ

Альбом I	Общая часть. Архитектурные решения. Конструкции металлические.
Альбом II	Конструктивные решения.
Альбом III	Инженерное оборудование.
Альбом IУ	Технология.
Альбом У	Изделия заводского изготовления.
Альбом УI	С м е т н.
Альбом УII	Спецификация оборудования.
Альбом УIII	Ведомости потребности в материалах.

Объем проектных материалов приведенных к формату А4 I-I428 форматок

B78A АВТОР ПРОЕКТА — ЦНИИЭП курортно-туристских зданий и комплексов I25080, Москва, Волоколамское шоссе, дом I

B7HA УТВЕРЖДЕНИЕ — Утвержден Госгражданстроем от I6.I2.82 г. приказ № 343 Введен в действие ЦНИИЭП курортно-туристских зданий и комплексов. Приказ № 157 от 15 декабря I985 года

B7KA ПОСТАВЩИК — ЦНИИЭП курортно-туристских зданий и комплексов I25080, Москва, Волоколамское шоссе, дом I

gost.e-ecolog.ru