СССР	СТРОИТЕЛЬНЫЙ КАТАЛОГ ЧАСТЬ 2 ТИПОВЫЕ ПРОЕКТЫ ПРЕДПРИЯТИЙ, ЗДАНИЙ И СООРУЖЕНИЙ	ТИПОВОЙ ПРОЕКТ 264-22-27.85 УДК 725.24:691.421
ЦИТП	ЗДАНИЕ ГОРОДСКОГО ОТДЕЛЕНИЯ ГОСБАНКА (СТЕНЫ КИРПИЧНЫЕ) НА 100 СОТРУДНИКОВ	DRFD
ФЕВРАЛЬ 1986		На 3-х листах На 6-и страницах Страница I

Ф А С А Д А-Г

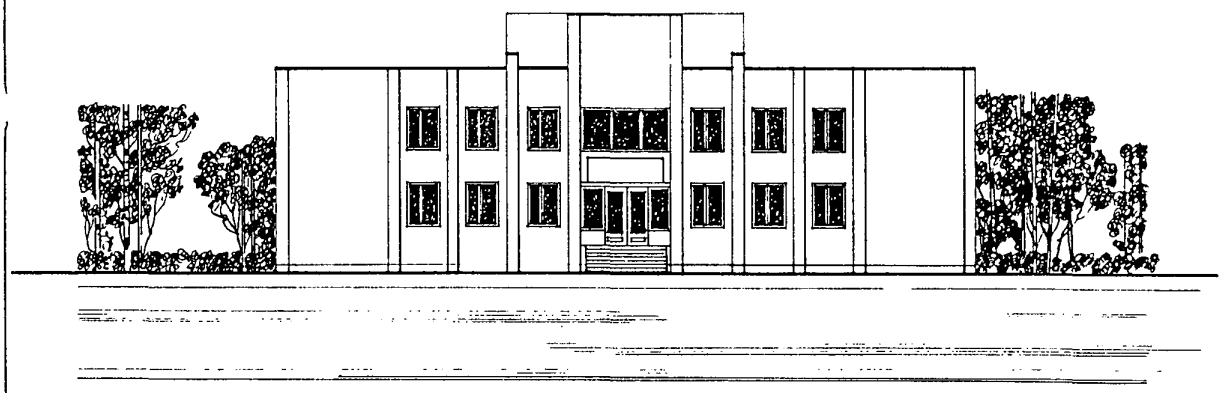

ПЛАН I ЭТАЖА

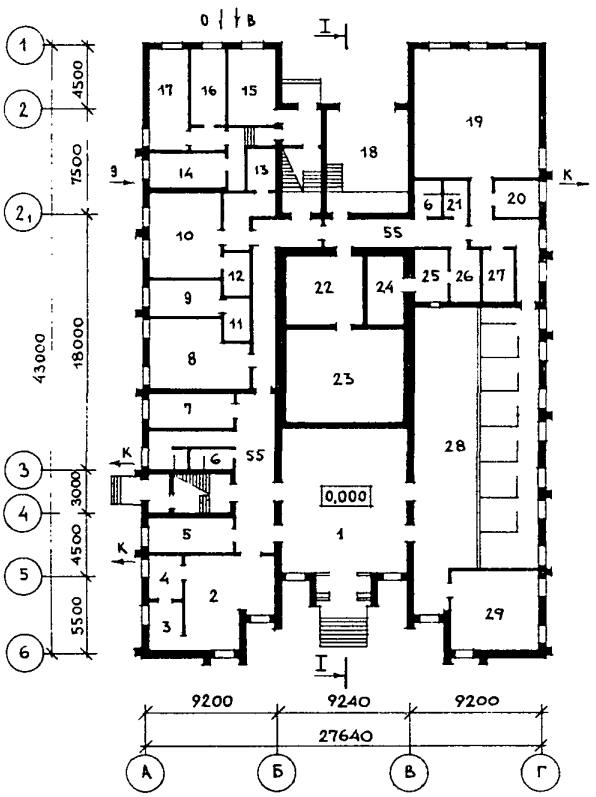

ПЛАН 2 ЭТАЖА

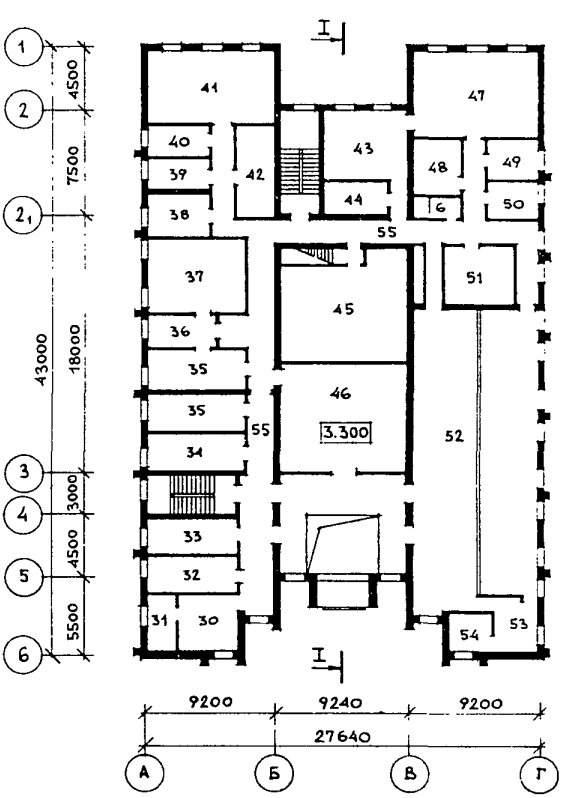

gost.e-ecolog.ru

ЗДАНИЕ ГОРОДСКОГО ОТДЕЛЕНИЯ ГОСБАНКА (СТЕНЫ КИРПИЧНЫЕ) НА 100 СОТРУДНИКОВ	ТИПОВОЙ ПРОЕКТ 264-22-27.85	Лист I Страница 2

РАЗРЕЗ I-I

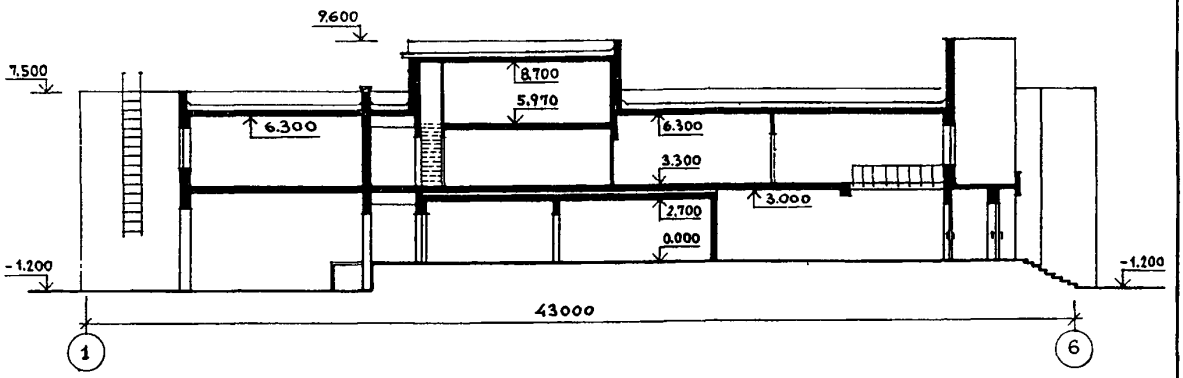

ЭКСПЛИКАЦИЯ ПОМЕЩЕНИЙ

Номер	Наименование	Площадь, м2
I	Вестибюль	94,0
2	Буфет на 20 мест	38,0
3	Подсобная	7,8
4	Моечная	7,2
5	Помещение охраны с пожарным постом	I5,0
6,	Санузлы	22,5
7	Кабинет начальника отдела инкассации	I5,0
8	Комната личных вещей кассиров	29,0
9	Комната дежурного инкассатора	I3,0
I0	Комната инкассаторов	30,0
II	Комната для хранения оружия	6,0
I2	Комната для заряжания оружия	6,0
I3	Комната хранения сумок	6,0
I4	Электрощитовая	I4,8
I5	Насосная	I9,8
I6	Тепловой пункт	I7,0
I7	Техническое помещение дежурного персонала	I8,0
I8	Б о к с	42,0
I9	Касса пересчета денежных билетов	79,0
20	Касса пересчета монет	9,0
2I	Комната гигиены женщин	5,0
22	Предкладовая	30,0
23	Кладовая резервных фондов и оборотной кассы	54,0
24	Кладовая вечерней кассы	I4,0
25	Вечерняя касса	9,0
26	Зона для инкассатора	8,0
27	Оборотная касса	9,0
28	Кассовый зал	I63,0
29	Помещение для пересчета денег клиентами	34,0
30	Отдел кадров	I3,5
3I	Начальник отдела кадров	9,5
32	Пенсионная группа	I7,0
33	Спецгруппа	I7,0
34	Группа МФО	I7,5
35	Кабинет заместителя управляющего	I9+ I7,5
36	Приемная	I2,0
37	Кабинет управляющего	35,0
38	Комната для телетайпа	I2,0
39	Кабинет начальника кредитного отдела	I2,0
40	Группа РАУ	9,0
4I	Кредитный отдел	45,0
42	Комната для хранения инвентаря	I8,0
43	Помещение для автоматической передачи данных	27,0
44	Экспедиция	9,0
45	А р х и в	63,0
46	Комната для занятий и служебных совещаний	72,0
47	Машиносчетное бюро	54,0
48	Комната для обслуживающего персонала	I3,0
49	Группа инкассо	9,0

Номер	Наименование	Площадь, м2
50	Машбюро	II,0
5I	Комната для хранения бланков	I9,0
52	Операционный зал	I86,0
53	Кабинет главного бухгалтера	I2,0
54	Кабинет переводного ключа	8,5
55	Коридоры	252
	Вариант с хоз.бытовыми помещениями в подвале	
56	Венткамера	I7,5
57	Архивные помещения	II7
58	Санузлы	I7,5

ПЛАН ПОДВАЛА

(вариант с хоз.бытовыми помещениями)

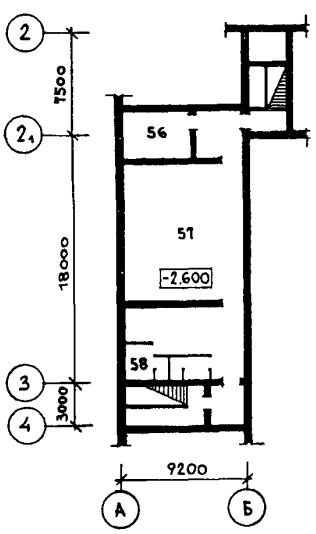

ЗДАНИЕ ГОРОДСКОГО ОТДЕЛЕНИЯ ГОСБАНКА (СТЕНЫ КИРПИЧНЫЕ) НА 100 СОТРУДНИКОВ | ТИПОВОЙ ПРОЕКТ 264-22-27.85 | Лист 2 Страница 3

D2BA СТРОИТЕЛЬНЫЕ КОНСТРУКЦИИ И ИЗДЕЛИЯ

Фундаменты - бутобетонные, ленточные

Перекрытие и покрытие - сборные железобетонные плиты по серии I.141-1, вып.15,61,63 типоразмеров - 6; серии 1.241-1, вып.21, типоразмеров-2

Стены - кирпичные

Перегородки - из гипсокартонных листов и асбестоцементных листов на деревянном каркасе по серии I.231.9-8, вып.1.

Кровля - рулонная плоская, из 4-х слоев рубероида с защитным слоем из гравия

Лестницы - сборные железобетонные, марши - по серии I.251.1-4, вып.1, типоразмеров - 1;

площадки - по серии I.252.1-4, вып.1, типоразмеров - 2

Ограждения - металлические, по серии I.256-1, типоразмеров - 7

Полы - линолеум, паркет, керамическая плитка, мозаичные - по серии 2.244-1, вып.4

Окна - деревянные, по серии I.136.5-16, типоразмеров - 3

Двери - деревянные, по серии I.136-10, типоразмеров - 8

Наибольшая масса монтажного элемента (панель перекрытия) - 3,17 т

H5UA ОТДЕЛКА

НАРУЖНАЯ

Облицовка лицевым керамическим кирпичом

ВНУТРЕННЯЯ

Сухая гипсовая штукатурка, штукатурка, керамическая плитка, затирка, покраска

C3GA ИНЖЕНЕРНОЕ ОБОРУДОВАНИЕ

Водопровод - хозяйственно-питьевой от городской сети напор на вводе H= 1,7 м

Канализация - бытовая в городскую сеть

Ливнестоки - внутренние, с выпуском стоков на отмостку

Отопление - центральное, водяное от городских сетей. Параметры теплоносителя T= 150-70°C и 95-70°C

Вентиляция- приточно-вытяжная с механическим побуждением и естественная.

Электроснабжение - от городской сети напряжением - 380/220В.

Устройства связи - радиофикация, телефонизация, электрочасофикация, охранно-пожарная сигнализация.

J3OB СКОРОСТНОЙ НАПОР ВЕТРА - 45 кгс/м2 (0,44 кПа)

J3NB ВЕС СНЕГОВОГО ПОКРОВА - 100 кгс/м2 (0,98 кПа)

R2CO СТЕПЕНЬ ОГНЕСТОЙКОСТИ - вторая

N1BD РАСЧЕТНАЯ ТЕМПЕРАТУРА НАРУЖНОГО ВОЗДУХА - минус 30°C (основное решение) и минус 20°C, 40°C

G2EE ИНЖЕНЕРНО-ГЕОЛОГИЧЕСКИЕ УСЛОВИЯ - обычные.

G2DD КЛИМАТИЧЕСКИЕ РАЙОНЫ И ПОДРАЙОН СССР - II, III, IВ.

ЗДАНИЕ ГОРОДСКОГО ОТДЕЛЕНИЯ ГОСБАНКА (СТЕНЫ КИРПИЧНЫЕ) НА 100 СОТРУДНИКОВ	ТИПОВОЙ ПРОЕКТ 264-22-27.85	Лист 2 Страница 4

	Наименование		Всего		Удельный показатель	
			основн. вар.	вар.с хоз.быт пом.в подвале	основ.вар.	вар.с хоз.быт. пом. в подвале
V1IA	СТОИМОСТЬ					
V1IB	Общая сметная стоимость	тыс.руб.	281,40	297,73	-	-
	в том числе:					
V1IL	строительно-монтажных работ	"	244,86	261,20	-	-
V1IO	Оборудования и мебели	"	36,54	36,54	-	-
	Стоимость строительно-монтажных работ I м2 полезной площади	руб.	-	-	130,80	128,29
V1IR	То же, I м3 строительного объема здания	"	-	-	31,07	30,69
V1IV	Стоимость общая на расчетный показатель	"	-	-	2814,0	2977,3
V1JA	ТРУДОЕМКОСТЬ					
V1JF	Построечные трудовые затраты	чел.ч.	34387	36221	-	-
	То же, на I м2 полезной площади	"	-	-	18,37	17,8
V1JR	То же, на I м3 строительного объема	"	-	-	4,36	4,26
V1JV	То же, на расчетный показатель	"	-	-	343,87	362,21
V1KA	РАСХОДЫ					
V1KB	Расход строительных материалов					
	Цемент	т	438,92	474,16	-	-
	Цемент, приведенный к марке М400	"	410,69	443,93	-	-
	То же, на I м2 полезной площади	"	-	-	0,22	0,23
	То же, на I м3 строительного объема здания	"	-	-	0,05	0,05
	Сталь	"	68,39	72,30	-	-
	Сталь, приведенная к классам A-I и C38/23	"	108,18	114,38	-	-
	в том числе:					
	Сталь прокатная, приведенная к C38/23	"	3,95	3,95	-	-
	Сталь, приведенная к классам A-I и C38/23 на I м2 полезной площади	"	-	-	0,06	0,06
	То же, на расчетный показатель	"	-	-	1,08	1,14
	Бетон и железобетон	м3	857,95	958,71	-	-
	в том числе:					
	Монолитный	"	554,25	564,56	-	-
	Сборный тяжелый	"	303,70	394,15	-	-
	Бетон и железобетон на I м2 полезной площади	"	-	-	0,45	0,47
	На расчетный показатель	"	-	-	8,58	9,59
	Лесоматериалы	"	48,11	51,25	-	-
	Лесоматериалы, приведенны к круглому лесу	"	76,62	81,05	-	-
	Кирпич	тыс.шт.	343,81	375,07	-	-

ЗДАНИЕ ГОРОДСКОГО ОТДЕЛЕНИЯ ГОСБАНКА (СТЕНЫ КИРПИЧНЫЕ) НА 100 СОТРУДНИКОВ	ТИПОВОЙ ПРОЕКТ 264-22-27.85	Лист 3 Страница 5

	Наименование		Всего		Удельный показатель	
			основн. вариант	вар.с хоз.быт. пом.в подвале	основн. вариант	вар. с хоз.быт. пом. в подвале
V4KA	ЭКСПЛУАТАЦИОННЫЕ ПОКАЗАТЕЛИ					
V4KH	Расход воды	м3/сут	4,0	5,93	-	-
	холодной	м3/ч	2,5	3,95	-	-
	горячей	л/с	-	-	-	-
V4KI	Канализационные стоки	м3/сут	4,0	5,93	-	-
		м3/ч	2,5	3,95	-	-
V4KN	Тепла	ккал/ч	218300	235400	-	-
		кВт	253,9	273,7		
	в том числе:					
	на отопление	"	113300	115200	-	-
			131,7	133,9		
	на вентиляцию	"	105000	120200	-	-
			122,2	139,8		
	на горячее водоснабжение	"	-	-	-	-
	Тепла на отопление 1 м2 полезной площади	"	-	-	60,5	56,6
					0,07	0,07
V4KK	Потребная электрическая мощность	кВт	67,8	71,6	-	-
	ТЕХНИЧЕСКИЕ ХАРАКТЕРИСТИКИ					
G3NB	Объем строительный здания	м3	7880	8504	-	-
	в том числе:					
	подземной части	"	-	624	-	-
	Объем строительный на 1 м2 полезной площади	"	-	-	4,2	4,2
	То же, на 1 м2 рабочей площади (K_2)	"	-	-	5,31	5,28
V1NP	То же, на расчетный показатель	"	-	-	78,8	85,04
G3OC	ПЛОЩАДЬ застройки	м2	1138	1138	-	-
G3OB	общая	"	2254	2420	-	-
	в том числе:					
	полезная	"	1872	2036	-	-
G3OQ	рабочая	"	1483	1611	-	-
	Полезная площадь на расчетный показатель	"	-	-	18,7	20,2
	Рабочая на расчетный показатель	"	-	-	14,83	16,11
	То же, на 1 м2 полезной площади (K_1)	"	-	-	0,79	0,79

ЗДАНИЕ ГОРОДСКОГО ОТДЕЛЕНИЯ ГОСБАНКА (СТЕНЫ КИРПИЧНЫЕ) НА 100 СОТРУДНИКОВ	ТИПОВОЙ ПРОЕКТ 264-22-27.85	Лист 3 Страница 6

Д О П О Л Н И Т Е Л Ь Н Ы Е Д А Н Н Ы Е

1. За расчетный показатель принят – 1 сотрудник

2. Разработан вариант с хозяйственно-бытовыми помещениями в подвале

3. Сметная документация составлена в ценах 1984 года.

В7ЕА **С О С Т А В П Р О Е К Т Н О Й Д О К У М Е Н Т А Ц И И**

Альбом 1 – Архитектурно-строительные решения, технологическая часть

Альбом 2 – Отопление и вентиляция, водопровод и канализация

Альбом 3 – Электрооборудование, связь и сигнализация, охранно-пожарная сигнализация.

Альбом 4 – Вариант с хозяйственно-бытовыми помещениями в подвале

Альбом 5 – Спецификации оборудования

Альбом 6 – Сметы (в 2-х частях)

Альбом 7 – Ведомость потребности в материалах

Альбом 8 – Мероприятия по переводу хозяйственно-бытовых помещений в подвале в режим укрытия.

Объем проектных материалов, приведенных к формату А4 – 1228 форматок.

В7ВА АВТОР ПРОЕКТА ЦНИИЭП им.Б.С.Мезенцева, 117945, Москва, проспект Вернадского,29

В7НА УТВЕРЖДЕНИЕ Утвержден Госгражданстроем 26.04.84 г. приказ № 124
Введен в действие ЦНИИЭП им.Б.С.Мезенцева,
приказ № 153 от 01.11.85 г.

В7КА ПОСТАВЩИК Минский филиал ЦИТП, 220600, г.Минск, ул.Карла Маркса,32

Инв. № 20820

Катал.л.№ 052713

gost.e-ecolog.ru