СССР	СТРОИТЕЛЬНЫЙ КАТАЛОГ ЧАСТЬ 2 ТИПОВЫЕ ПРОЕКТЫ ПРЕДПРИЯТИЙ, ЗДАНИЙ И СООРУЖЕНИЙ	ТИПОВОЙ ПРОЕКТ 254-4-44.85 УДК 725.51:615.12
ЦИТП	АМБУЛАТОРИЯ (СО СТЕНАМИ ИЗ КИРПИЧА) НА 40 ПОСЕЩЕНИЙ В СМЕНУ С АПТЕКОЙ И ЖИЛЬЕМ ДЛЯ ПЕРСОНАЛА	DUCD
ФЕВРАЛЬ 1986		На 3-х листах На 6-и страницах Страница I

ВАРИАНТ СО СКАТНОЙ КРОВЛЕЙ
ФАСАД I-7

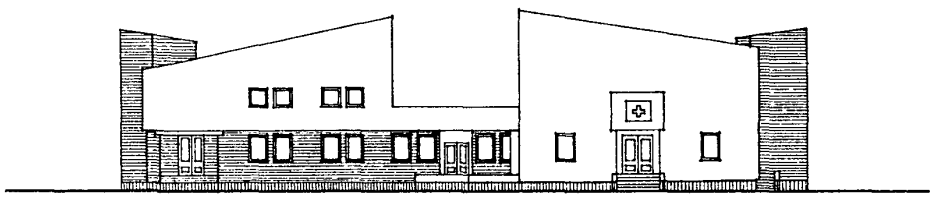

РАЗРЕЗ I-I

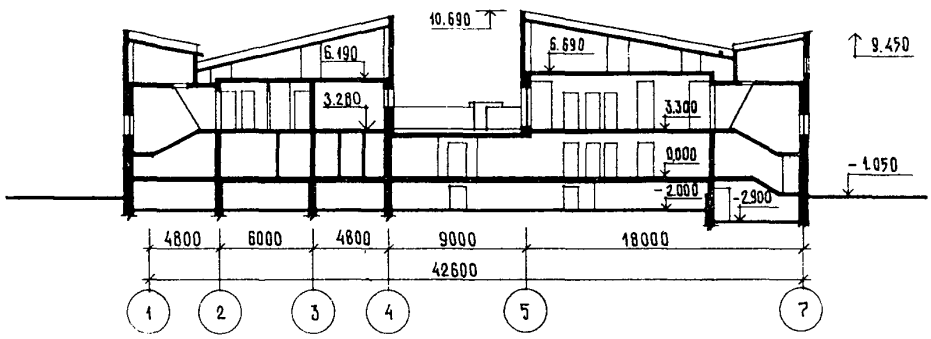

ВАРИАНТ С ПЛОСКОЙ КРОВЛЕЙ
ФАСАД I-7

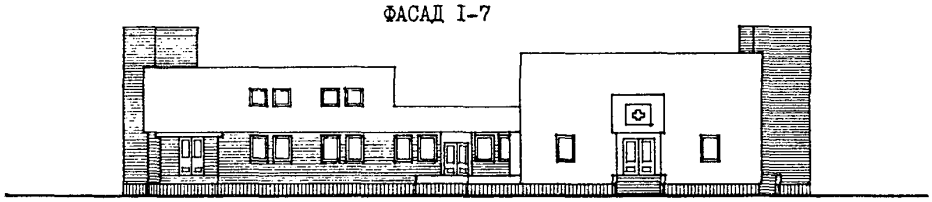

РАЗРЕЗ I-I

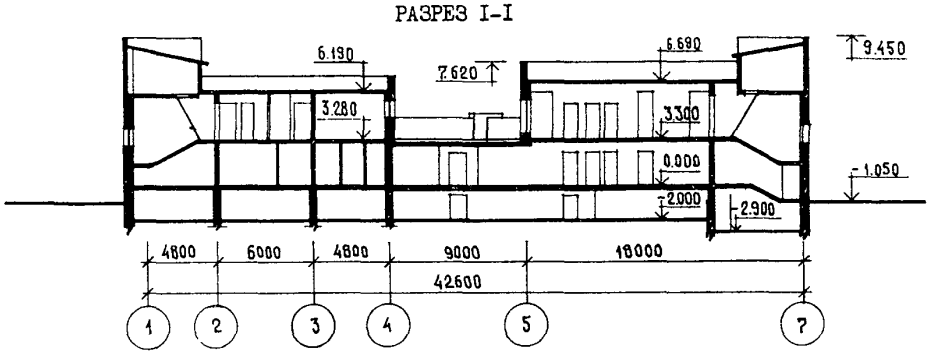

gost.e-ecolog.ru

АМБУЛАТОРИЯ (СО СТЕНАМИ ИЗ КИРПИЧА) НА 40 ПОСЕЩЕНИЙ В СМЕНУ С АПТЕКОЙ И ЖИЛЬЕМ ДЛЯ ПЕРСОНАЛА	ТИПОВОЙ ПРОЕКТ 254-4-44.85	Лист I Страница 2

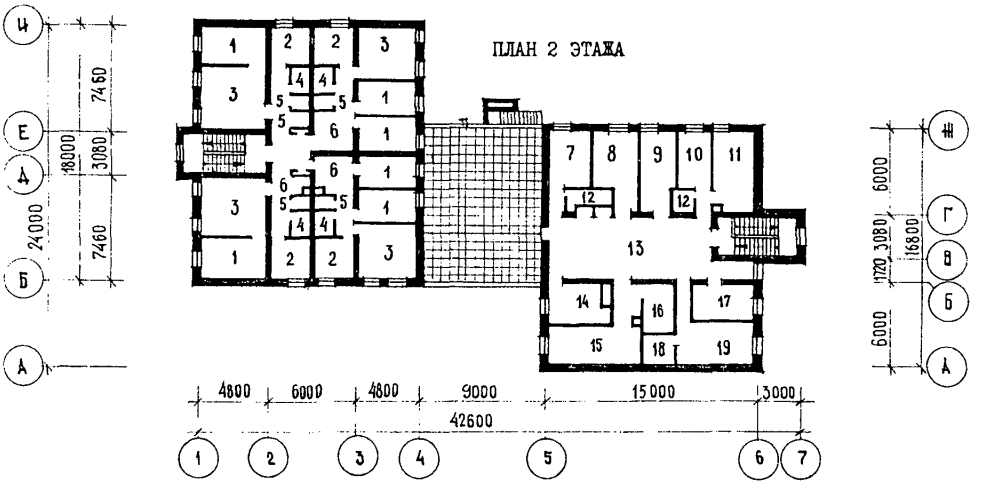

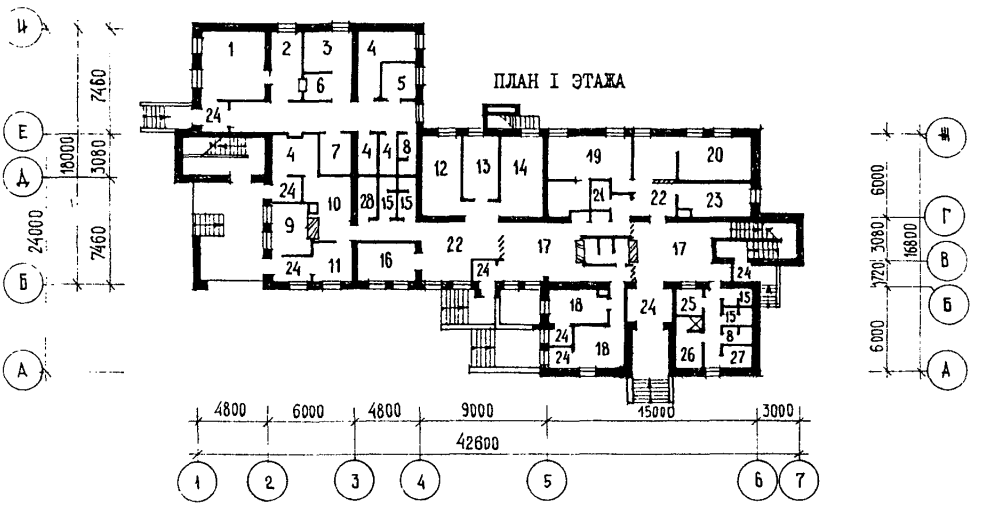

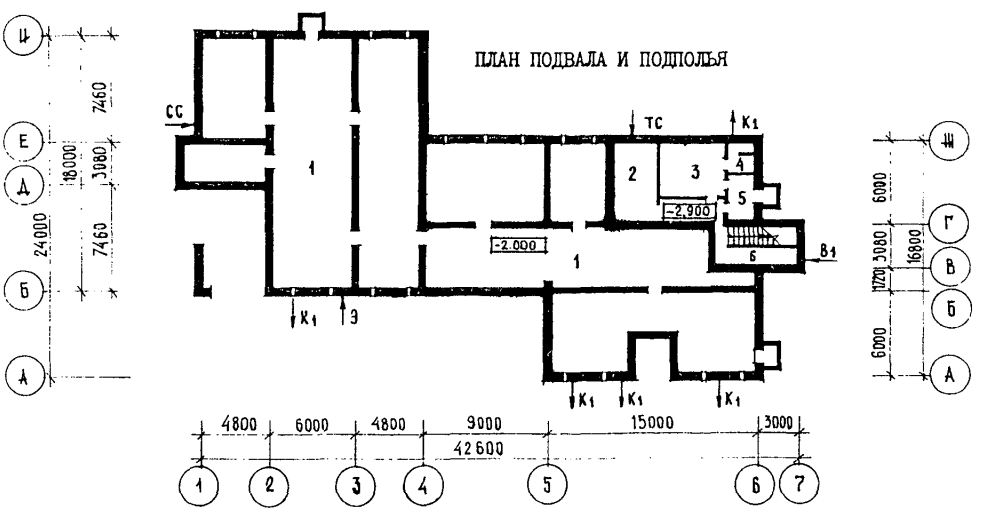

АМБУЛАТОРИЯ (СО СТЕНАМИ ИЗ КИРПИЧА) НА 40 ПОСЕЩЕНИЙ В СМЕНУ С АПТЕКОЙ И ЖИЛЬЕМ ДЛЯ ПЕРСОНАЛА	ТИПОВОЙ ПРОЕКТ 254-4-44.85	Лист 2 Страница 3

ЭКСПЛИКАЦИЯ ПОМЕЩЕНИЙ

Номер	Наименование	Площадь м2	Номер	Наименование	Площадь м2
	ПОДВАЛ И ПОДПОЛЬЕ				
I.	Подполье	440,0	22.	Ожидальная	I7,0
2.	Тепловой узел	I7,6	23.	Кабинет стоматолога	I3,5
3.	Кладовая хранения хозяйственного инвентаря	I9,6	24.	Тамбур	7,5
4.	Уборная	2,8	25.	Помещение приема проб	4,0
5.	Комната грязного белья	4,0	26.	Гардероб персонала	6,0
6.	Помещение водомерного узла	6,6	27.	Комната личной гигиены	2,5
	I ЭТАЖ		28.	Материальная	3,8
I.	Торговый зал	22,0		2 ЭТАЖ	
2.	Ассистентская	II,0	I.	Спальная комната	68,I
3.	Дистилляционная-стерилизационная	I0,0	2.	Кухня	28,8
4.	Кладовая	29,0	3.	Общая комната	63,I
5.	Контора	7,5	4.	Ванная комната	9,5
6.	Моечная	5,7	5.	Уборная	5,2
7.	Электрощитовая	6,7	6.	Прихожая	23,0
8.	Уборная персонала	3,0	7.	Кабинет терапевта	II,2
9.	Вестибюль-ожидальная	9,0	8.	Процедурная внутримышечных инъекций	I3,0
I0.	Раздаточная	II,3	9.	Процедурная внутривенных вливаний	I4,8
II.	Комната для стерилизации грудного молока	7,8	I0.	Процедурная	II,2
I2.	Процедурная для детей	I6,5	II.	Кабинет заведующего	I6,0
I3.	Кабинет для прививок	I0,0	I2.	Бельевая	3,3
I4.	Кабинет здорового ребенка	I4,3	I3.	Ожидальная	33,0
I5.	Уборная для посетителей	6,8	I4.	Кабинет для взятия желудочного сока	I2,0
I6.	Кабинет врача педиатра	I3,0	I5.	Кабинет для взятия проб крови	I5,4
I7.	Вестибюль	46,5	I6.	Медицинский архив	I0,0
I8.	Фильтр-бокс	2I,0	I7.	Автоклавная	I0,0
I9.	Кабинет врача консультанта	24,3	I8.	Обработка прокладок	6,0
20.	Гинекологический кабинет	I7,0	I9.	Физиотерапевтический кабинет	I8,5
2I.	Комната предметов уборки	2,6			

АМБУЛАТОРИЯ (СО СТЕНАМИ ИЗ КИРПИЧА) НА 40 ПОСЕЩЕНИЙ В СМЕНУ С АПТЕКОЙ И ЖИЛЬЕМ ДЛЯ ПЕРСОНАЛА	ТИПОВОЙ ПРОЕКТ 254-4-44.85	Лист 2 Страница 4

D2BA СТРОИТЕЛЬНЫЕ КОНСТРУКЦИИ И ИЗДЕЛИЯ

Фундаменты- сборные железобетонные плиты по серии I.II2-5 вып.2 типоразмеров - 7.

Стены техподполья и подвала - кирпич сплошной по ГОСТ 530-80 и блоки бетонные для стен подвала ГОСТ I3579-78 типоразмеров - 7.

Стены внутренние - из кирпича сплошного по ГОСТ 530-80

Стены наружные - кирпич пустотелый по ГОСТ 530-80 с лицевым слоем из пустотелого облицовочного кирпича по ГОСТ 7484-78.

Перемычки - сборные железобетонные по сериям: I.I38-I0 вып.I. Типоразмеров I4; I.I38-I0 вып.2. Типоразмеров I3; I.I38-I0 вып.4. Типоразмеров - I.

Прогоны - сборные железобетонные по сериям: I.225-2 вып.8. Типоразмеров - I; I.225-2 вып.II. Типоразмеров - I; I.225.I-3. Типоразмеров - I.

Плиты опорные - сборные железобетонные по серии I.225-2 вып.II. Типоразмеров - 2.

Перекрытия - сборные железобетонные по сериям: I.I4I-I вып.57. Типоразмеров - 2; I.I4I-I вып. 6I. Типоразмеров - I; I.I4I-I вып.63. Типоразмеров - I3; I.242.I-3 вып.I. Типоразмеров - - I; I.243.I-4. Типоразмеров - 2.

Лестницы - сборные железобетонные марши с накладными проступями и площадки по сериям I.25I.I-4 вып.I; I.252.I--4 вып.I; и ступени бетонные по серии I.055.I-I. Типоразмеров: маршей - 2; площадок - 3; проступей - 4; ступеней - 4. Лестница на кровлю - металлическая по серии I.450.3-3 вып.I часть I и 2. Типоразмеров - 3.

Перегородки - крупнопанельные гипсобетонные по сериям I.23I.9-7 вып.I. Типоразмеров - I4 и I.I3I.9-2I. Типоразмеров - I0; из перегородочных камней по ГОСТ 6I33-84 и кирпича по ГОСТ 530-80.

Кровля рулонная 4-х слойная по серии 2I60-4 вып.2. Вариант со скатной кровлей - волнистые асбестоцементные листы по ГОСТ 378-76.

Утеплитель изделия из ячеистых бетонов теплоизоляционные по ГОСТ 5742-76 γ =400 кг/м3.

J3OB СКОРОСТНОЙ НАПОР ВЕТРА - 45 кгс/м2 / 0,440 КПа

R2CO СТЕПЕНЬ ОГНЕСТОЙКОСТИ - вторая

N1BD РАСЧЕТНАЯ ТЕМПЕРАТУРА НАРУЖНОГО ВОЗДУХА - 20°С, -30°С (основной вариант), -40°С.

G2DD КЛИМАТИЧЕСКИЕ РАЙОНЫ И ПОДРАЙОН СССР II и Ш, IB.

Полы - линолеум, керамическая плитка, мозаичное покрытие по сериям 2.244-I вып.2 и 2.I44-I.

Окна - деревянные по серии I.236-6 вып.I часть I,2. Типоразмеров 3.

Подоконные плиты - железобетонные по серии I.I36.I- I3 вып.I Типоразмеров I.

Двери-деревянные по сериям I.I36-I0. Типоразмеров 3 и I.I36.5-I9. Типоразмеров 8.

Подшивные потолки - из улучшенной гипсовой сухой штукатурки по серии I.245-I вып.I и штукатурные с плитами теплоизоляционными по ГОСТ I0I40-80 в тамбурах и над входами.

Наибольшая масса монтажного элемента - 3.I75 т (панель перекрытия).

H5UA ОТДЕЛКА ВНУТРЕННЯЯ

Водоэмульсионная, масляная покраска, покраска эмалью, керамическая плитка, клеевая побелка.

НАРУЖНАЯ

Лицевой кирпич, покраска, цоколь-керамическая плитка.

C3GA ИНЖЕНЕРНОЕ ОБОРУДОВАНИЕ

Водопровод - хозяйственно-питьевой от поселковой водопроводной сети.
Напор на вводе I7,I2 м.

Канализация - хозяйственно-бытовая со сбросом в наружную сеть.

Водосток - организованный наружный.

Отопление - центральное водяное от внешнего источника с параметрами теплоносителя I50°+ 70°С.

Вентиляция - приточно-вытяжная с естественным побуждением.

Электроснабжение - от городских сетей, напряжением 380/220В.

Слаботочные устройства - телефонная связь, пожарная сигнализация, радиотрансляционная связь.

J3KB ВЕС СНЕГОВОГО ПОКРОВА - I00 кгс/м2 / 0,980 КПа

G2EE ИНЖЕНЕРНО-ГЕОЛОГИЧЕСКИЕ УСЛОВИЯ -

- обычные.

АМБУЛАТОРИЯ (СО СТЕНАМИ ИЗ КИРПИЧА) НА 40 ПОСЕЩЕНИЙ В СМЕНУ С АПТЕКОЙ И ЖИЛЬЕМ ДЛЯ ПЕРСОНАЛА	ТИПОВОЙ ПРОЕКТ 254-4-44.85	Лист 3 Страница 5

	Наименование		Всего	Удельный показатель
V1IA	СТОИМОСТЬ			
V1IB	Общая сметная стоимость	тыс. руб.	200,57	-
	в том числе:			
V1IL	Строительно-монтажных работ	"	I68,89	-
V1IO	Оборудования и мебели	"	3I,68	-
V1IS	Стоимость строительно-монтажных работ на I м2 общей площади	руб.	-	I3I,6
	То же, I м2 полезной площади	"	-	I70,7
V1IR	То же, I м³ строительного объема	"	-	38,0
V1IV	Стоимость общая на расчетный показатель	"	-	5014,25
V1JA	ТРУДОЕМКОСТЬ			
V1JF	Построечные трудовые затраты	чел/дн	4979,76	-
V1JS	То же, на I м2 общей площади	"	-	3,88
	То же, на I м2 полезной площади	"	-	5,03
V1JR	То же, на I м³ строительного объема	"	-	I,I2
V1JV	То же, на расчетный показатель	"	-	I24,49
V1KA	РАСХОДЫ			
V1KB	Расход строительных материалов			
	Цемент	т	245,9I	-
	Цемент приведенный к марке 400	"	235,I0 (I27,I9)	-
	То же, на I м2 общей площади	"	-	0,I83
	То же, на I м2 полезной площади	"	-	0,238
	То же, на I м³ строительного объема		-	0,053
	Сталь	"	I6,97 (8,25)	-
	Сталь, приведенная к классам А-I и С38/23	"	25,I3	-
	в том числе:			
	Сталь прокатная приведенная к С38/23	т	I,32	-
	Сталь, приведенная к классам А-I и С38/23 на I м2 общей площади	"	-	0,0I9
	То же, на I м2 полезной площади	"	-	0,029
	То же, на расчетный показатель	"	-	0,625

	Наименование		Всего	Удельный показатель
	Бетон и железобетон	м³	470,9	-
	в том числе:			
	монолитный	"	40,0	-
	сборный тяжелый	"	372,2	-
	сборный легкий	"	58,7	-
	Бетон и железобетон на I м2 общей площади	м³	-	0,36
	То же, на Iм2 полезной площади	"	-	0,47
	То же, на расчетный показатель	"	-	II,77
	Лесоматериалы	"	56,79	-
	Лесоматериалы, приведенные к круглому лесу	"	94,2I (26,0I)	-
	Кирпич	тыс.шт.	485,7	-
V4KA	ЭКСПЛУАТАЦИОННЫЕ ПОКАЗАТЕЛИ			
V4KH	Расход воды холодной	м³/сут.	7,7	-
		м³/час	I,67	-
	горячей	"	2,06	-
V4KI	Канализационные стоки	"	3,68	-
V4KN	Тепла	ккал/ч / квт	249500 / 290	-
	в том числе:			
	на отопление	"	I46500 / I70	-
	на горячее водоснабжение	"	I03000 / I20	-
	Тепла на отопление I м2 общей площади	"	-	II4,I9 / 0,I3
	То же, на I м2 полезной площади	"	-	I48,I2 / 0,I7
V4KK	Потребная электрическая мощность	квт	75,3	-
	ТЕХНИЧЕСКИЕ ХАРАКТЕРИСТИКИ			
G3NB	Объем строительный здания:	м³	4440,0	-
	в том числе:			
	подземной части	"	277	-
V1NN	объем строительный на I м2 общей площади	"	-	3,4
	То же, на I м2 полезной площади	"	-	4,5
	То же, на I м2 рабочей площади (K_2)	"	-	6,I
V1NP	То же, на расчетный показатель	"	-	III

АМБУЛАТОРИЯ (СО СТЕНАМИ ИЗ КИРПИЧА) НА 40 ПОСЕЩЕНИЙ В СМЕНУ С АПТЕКОЙ И ЖИЛЬЕМ ДЛЯ ПЕРСОНАЛА	ТИПОВОЙ ПРОЕКТ 254-4-44.85	Лист 3 Страница 6

	Наименование		Всего	Удельный показатель
	Площадь			
G30C	застройки	м2	651,2	-
G30B	общая	"	1283,0	-
	в том числе подземной части	"	95,5	-
	полезная	"	989,0	-
V10K	То же, на расчетный показатель		-	24,7

	Наименование		Всего	Удельный показатель
G30Q	Рабочая	м2	728,0	-
	То же, на расчетный показатель	"	-	18,2
	То же на 1 м2 общей площади	"	-	0,56
	То же, на 1 м2 полезной площади (K_1)	"	-	0,73

В скобках указывается потребность строительных материалов без учёта расходов на изготовление сборных изделий, конструкций.

Д О П О Л Н И Т Е Л Ь Н Ы Е Д А Н Н Ы Е

Амбулатория на 40 посещений в смену предназначена для строительства в сельских населенных пунктах, в рабочих поселках, курортных поселках, на объектах строительства, осуществляемого вне населенных пунктов. Амбулатория обслуживает участок с количеством общего населения до 4000 человек, из них взрослого до 3000, детского до 1000.

За основной вариант принят вариант с плоской кровлей.

Сметы составлены в нормах и ценах 1984г.

Расчетный показатель - 1 посещение.

Эксплуатационные показатели расхода тепла на отопление даны с учетом тепла на нагрев наружного приточного воздуха.

B7EA

СОСТАВ ПРОЕКТНОЙ ДОКУМЕНТАЦИИ

Альбом 1	Архитектурно-строительные решения, технологические решения, отопление и вентиляция, внутренние водопровод и канализация, электрооборудование, связь и сигнализация, автоматизация систем водопровода и канализации.
Альбом 2	Изделия заводского изготовления
Альбом 3	Спецификации оборудования
Альбом 4	Ведомость потребности в материалах
Альбом 5	Мероприятия по переводу хозяйственно-бытовых помещений в подвале на режим П Р У (П-3-30)
Альбом 6	С м е т ы
Альбом 7	Расчет показателей изменения сметной стоимости строительно-монтажных работ, затрат труда и распределение основных строительных материалов при применении в проекте достижений науки и передовой техники.

Объем проектных материалов, приведенных к формату А4 - 830 форматок

B7BA АВТОР ПРОЕКТА — Институт "Типронииздрав" 117802 г.Москва В-246, Научный проезд, д.12

B7HA УТВЕРЖДЕНИЕ — Утвержден Госгражданстроем приказ № 273 от 10.09.85г.
Введен в действие институтом "Типронииздрав" приказ № 132 от 25.09.1985г.

B7KA ПОСТАВЩИК : Новосибирский филиал ЦИТП 630051, г.Новосибирск, 51 проспект Дзержинского, 81/2

gost.e-ecolog.ru