СССР	СТРОИТЕЛЬНЫЙ КАТАЛОГ ЧАСТЬ 2 ТИПОВЫЕ ПРОЕКТЫ ПРЕДПРИЯТИЙ, ЗДАНИЙ И СООРУЖЕНИЙ	ТИПОВОЙ ПРОЕКТ 254-4-47.86 УДК 725.512:691.421
ЦИТП	АМБУЛАТОРИЯ НА 150 ПОСЕЩЕНИЙ В СМЕНУ (СТЕНЫ КИРПИЧНЫЕ)	DUCO
МАЙ 1986		На 4-х листах На 7 страницах Страница I

ФАСАД 1-10

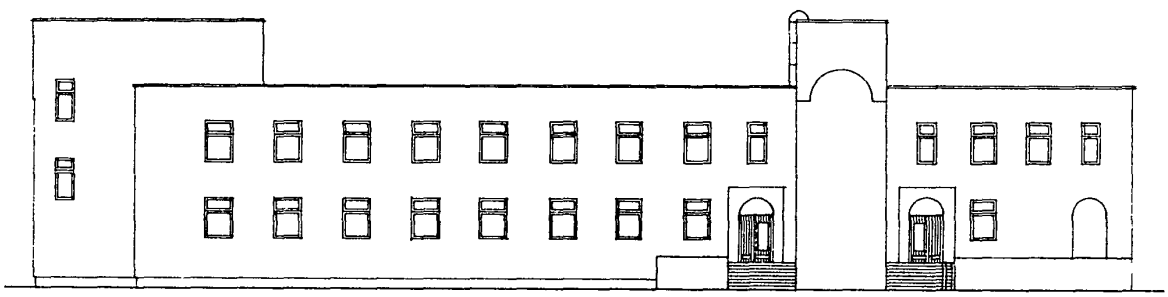

ПЛАН I ЭТАЖА

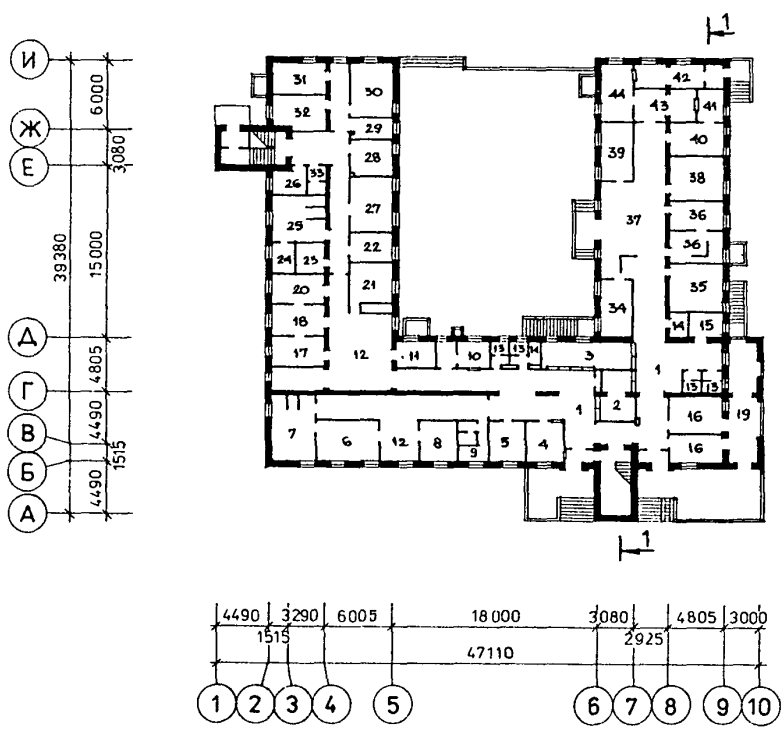

gost.e-ecolog.ru

АМБУЛАТОРИЯ НА 150 ПОСЕЩЕНИЙ В СМЕНУ (СТЕНЫ КИРПИЧНЫЕ)	ТИПОВОЙ ПРОЕКТ 254-4-47.86	Лист I Страница 2

ПЛАН 2 ЭТАЖА

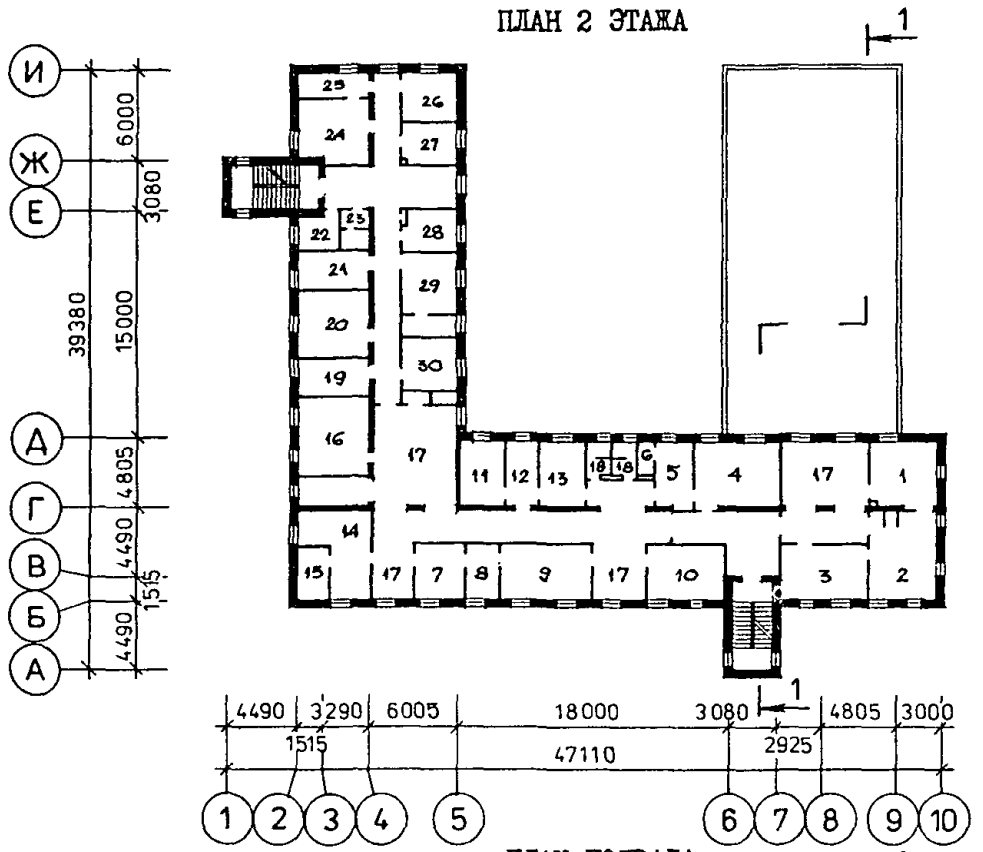

ПЛАН ПОДВАЛА

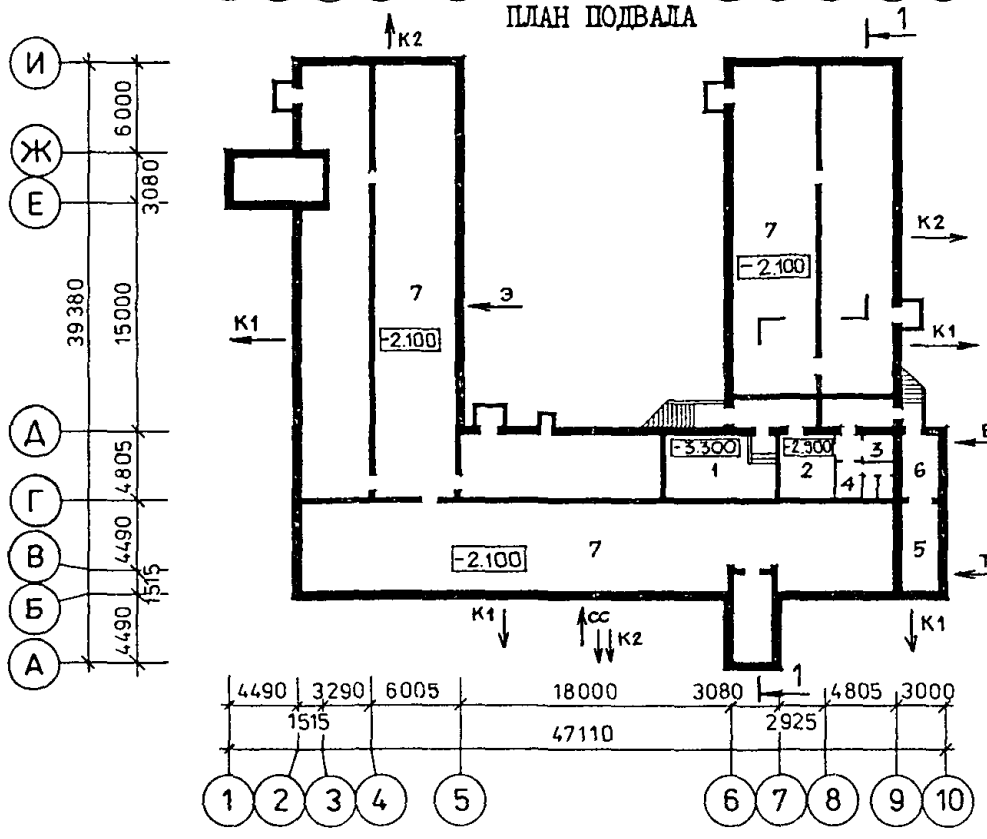

РАЗРЕЗ I-I

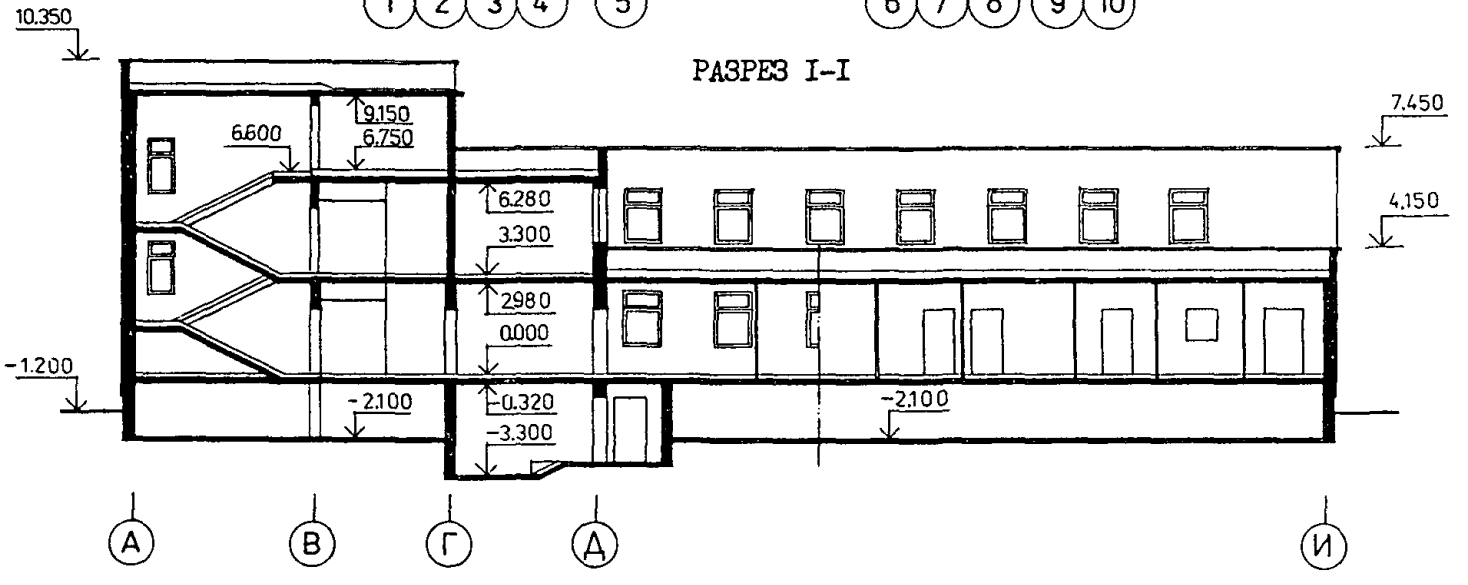

АМБУЛАТОРИЯ НА 150 ПОСЕЩЕНИЙ В СМЕНУ (СТЕНЫ КИРПИЧНЫЕ)	ТИПОВОЙ ПРОЕКТ 254-4-47.86	Лист 2 Страница 3

ЭКСПЛИКАЦИЯ ПОМЕЩЕНИЯ

Номер	Наименование	Площадь м2	Номер	Наименование	Площадь м2
	ПОДВАЛ И ПОДПОЛЬЕ		16.	Фильтр-бокс для приема детей	11,57+ +11,36
1.	Венткамера	32,61	17.	Процедурная внутримышечных инъекций	12,14
2.	Подсобное хозяйственное помещение	16,06	18.	Процедурная внутривенных вливаний	12,14
3.	Кладовая грязного белья	4,00	19.	Колясочная	26,32
4.	Уборные	8,72	20.	Процедурная	12,14
5.	Узел управления	14,12	21.	Кабинет врачей-педиатров	13,97
6.	Насосная	12,02	22.	Электрощитовая	8,53
7.	Техподполье	712,43	23.	Кладовая грязного белья	6,28
	I ЭТАЖ		24.	Комната личной гигиены персонала	5,20
1.	Вестибюль	40,00	25.	Гардероб рабочей и домашней одежды	17,60
2.	Гардероб для посетителей	15,48	26.	Гардероб уличной одежды персонала	6,67
3.	Регистратура	20,48	27.	Кабинет главного врача	18,08
4.	Комната для вызова врача на дом	11,57	28.	Приемная главного врача	10,34
5.	Комната для участковых врачей	11,57	29.	Материальная	6,15
6.	Кабинет акушера-гинеколога	21,71	30.	Препараторская для клинических исследований	18,08
7.	Процедурная с гинекологическим креслом	21,90	31.	Лаборантская	11,69
8.	Кабинет психоподготовки беременных	11,57	32.	Моечная	13,86
9.	Комната личной гигиены	4,25	33.	Уборная для персонала	3,84
10.	Помещение для приема и сортировки проб	4,11+ +7,03	34.	Кабинет врачей-педиатров	15,19
			35.	Процедурная для детей	18,69
11.	Кабинет для взятия проб крови	8,24	36.	Кабинет для прививок	24,76
12.	Ожидальная	12,09+ +17,94	37.	Ожидальная	42,00
13.	Уборные для посетителей	17,20	38.	Массажная для грудных детей	15,96
14.	Кладовая предметов уборки	1,73+ +3,16	39.	Кабинет здорового ребенка	16,12
15.	Пост пожарной сигнализации	6,18			

АМБУЛАТОРИЯ НА 150 ПОСЕЩЕНИЙ В СМЕНУ (СТЕНЫ КИРПИЧНЫЕ)	ТИПОВОЙ ПРОЕКТ 254-4-47.86	Лист 2 Страница 4

ЭКСПЛИКАЦИЯ ПОМЕЩЕНИЙ

Номер	Наименование	Площадь м2
40.	Комната для сцеживания грудного молока	11,95
41.	Комната для стерилизации молока	6,72
42.	Вестибюль-ожидальная	13,80
43.	Кладовая	12,87
44.	Раздаточная	16,68
	2 ЭТАЖ	
1.	Кабинет хирурга и травмотолога-ортопеда	18,56
2.	Процедурная (со сливом)	23,52
3.	Перевязочная	22,61
4.	Зал лечебной физкультуры	25,80
5.	Раздевальная	10,32
6.	Закрытая душевая кабина	1,86
7.	Кабинет теплолечения	11,92
8.	Помещение обработки прокладок	7,95
9.	Кабинет электро и свето-лечения	20,96
10.	Комната отдыха больных	17,35
11.	Комната стоматолога-протезиста	13,93
12.	Помещение приготовления амальгамы	9,00
13.	Кабинет стоматолога	13,70
14.	Кабинет врача-консультанта	18,41
15.	Звукоизолированная, темная кабина	7,61
16.	Кабинет электрокардиографии	23,62
17.	Ожидальные	81,04
18.	Уборные для больных	3,68+ +3,68
19.	Медицинский архив	11,40
20.	Комната для занятий с персоналом	20,52
21.	Комната общественных организаций	12,49
22.	Кладовая предметов уборки	6,67
23.	Уборная для персонала	3,84
24.	Автоклавная	19,60
25.	Материальная при автоклавной	6,84
26.	Бельевая	12,14
27.	Комната заведующего хозяйством	9,94
28.	Кладовая хозяйственного инвентаря	11,41
29.	Зуботехническая лаборатория	20,24
30.	Комната для персонала	13,80

АМБУЛАТОРИЯ НА 150 ПОСЕЩЕНИЙ В СМЕНУ (СТЕНЫ КИРПИЧНЫЕ)	ТИПОВОЙ ПРОЕКТ 254-4-47.86	Лист 3 Страница 5

D2BA СТРОИТЕЛЬНЫЕ КОНСТРУКЦИИ И ИЗДЕЛИЯ

Фундаменты - сборные железобетонные плиты по серии I.II2-5 вып. I,2,4 типоразмеров - I6.

Стены внутренние из кирпича полнотелого по ГОСТ 530-80.

Стены наружные - кирпич пустотелый по по ГОСТ 530-80 с лицевым слоем из пустотелого облицовочного кирпича по ГОСТ 7484-78.

Перемычки - сборные железобетонные по сериям: I.I38-I0 вып. I. Типоразмеров I3; I.I38-I0 вып. 2. Типоразмеров 2.

Прогоны - сборные железобетонные по сериям: I.225-2 вып.II. Типоразмеров - I; I.225.I-3. Типоразмеров - I.

Плиты опорные - сборные железобетонные по серии I.225-2 вып.II. Типоразмеров - 3.

Перекрытия - сборные железобетонные по сериям: I.I4I-I вып.63. Типоразмеров - I9; I.I4I-I вып.I5. Типоразмеров-3; I.I4I-I вып.26. Типоразмеров - 2; I.I4I-I вып.57. Типоразмеров - I; I.I4I-I вып.60, Типоразмеров - 2.

Лестницы - сборные железобетонные марши с накладными проступями и площадки по сериям I.25I.I-4 вып.I; I.252.I-4 вып.I; ступени бетонные по серии I.055.I-I. Типоразмеров: маршей - I; площадок - 2; проступей - 4; ступеней - 5.

Лестница на кровлю - металлическая. Альбом У. Типоразмеров - I.

Перегородки - крупнопанельные гипсобетонные по сериям I.23I.9-7 вып.I. Типоразмеров - 20; и кирпича по ГОСТ 530-80.

Кровля - рулонная 4-х слойная по серии 2.260 - I вып.3.

Утеплитель изделия из ячеистых бетонов теплоизоляционные по ГОСТ 5742-76 γ =400 кг/м3.

Металлические изделия по серии I.256-I. Типоразмеров - 2.

Парапетные плиты по сериям: I.238-I вып.2. Типоразмеров - 2 и I.238.I-2. Типоразмеров - 2.

Карнизные плиты по серии I.238-I вып.2. Типоразмеров - I.

J3CB СКОРОСТНОЙ НАПОР ВЕТРА - 45 кгс/м2 / 0,44 КПа

R2CO СТЕПЕНЬ ОГНЕСТОЙКОСТИ - вторая

M1BD РАСЧЕТНАЯ ТЕМПЕРАТУРА НАРУЖНОГО ВОЗДУХА -20°С, -30°С (основной вариант), -40°С.

G2DD КЛИМАТИЧЕСКИЕ РАЙОНЫ И ПОДРАЙОН СССР II и III, IB.

Полы - линолеум, керамическая плитка, мозаичное покрытие по серии 2.244-I вып.5.

Окна - деревянные по ГОСТ I6289-80. Типоразмеров 2.

Подоконные плиты - железобетонные по серии I.I36.I-I3, вып.I. Типоразмеров 2.

Двери деревянные по сериям I.I36-I0 типоразмеров 8 и I.I36.5-I9 типоразмеров 8

Подшивные потолки - из улучшенной гипсовой сухой штукатурки по серии I.245-I вып.I.

Наибольшая масса монтажного элемента - 3.I85 т (панель перекрытия)

H5UA ОТДЕЛКА

НАРУЖНАЯ

Лицевой кирпич, покраска, цоколь-керамическая плитка "кабанчик".

ВНУТРЕННЯЯ

Водоэмульсионная, масляная покраска, покраска эмалью, керамическая плитка, клеевая побелка.

C3GA ИНЖЕНЕРНОЕ ОБОРУДОВАНИЕ

Водопровод - хозяйственно-противопожарный от поселковой водопроводной сети.

Напор на вводе 20,0 м вод.ст.

Хозбытовая канализация со сбросом в поселковый коллектор. Водосток при плоской кровле.

Отопление - центральное водяное от внешнего источника с параметрами теплоносителя I50° + 70° С.

Вентиляция - механическая приточно-вытяжная.

Электроснабжение - от городских сетей, напряжением 380/220 В.

Телефонизация, радиофикация - от внешних сетей. Оперативная связь, электрочасофикация.

Пожарная и охранная сигнализация внутри корпуса.

J3NB ВЕС СНЕГОВОГО ПОКРОВА - I00 кгс/м2 / 0,98 КПа

G2EE ИНЖЕНЕРНО-ГЕОЛОГИЧЕСКИЕ УСЛОВИЯ - - обычные.

АМБУЛАТОРИЯ НА I50 ПОСЕЩЕНИЙ В СМЕНУ
(СТЕНЫ КИРПИЧНЫЕ)

ТИПОВОЙ ПРОЕКТ 254-4-47.86

Лист 3
Страница 6

	Наименование		Всего	Удельный показатель
V1IA	СТОИМОСТЬ			
V1IB	Общая сметная стоимость	тыс. руб.	300,29	-
	в том числе:			
V1IL	строительно-монтажных работ	"	254,33	-
V1IO	оборудования и мебели	"	45,96	-
V1IS	Стоимость строительно-монтажных работ I м2 полезной площади	руб.	-	I64,6I
V1IR	То же на I м3 строительного объема здания	"	-	37,58
V1JV	Стоимость общая на расчетный показатель	"	-	200I,93
V1JA	ТРУДОЕМКОСТЬ			
V1JF	Построечные трудовые затраты	чел-дн.	49I6,3	-
	То же на I м2 полезной площади	"	-	3,I8
V1JR	То же на I м3 строительного объема	"	-	0,73
V1JV	То же на расчетный показатель	"	-	32,78
V1KA	РАСХОДЫ			
V1KB	Расход строительных материалов			
	Цемент	т	I98,32	
	Цемент приведенный к марке 400	"	I90,97	
	То же на I м2 полезной площади	"	-	0,I23
	То же на I м3 строительного объема здания	"	-	0,028
	Сталь	"	23,I8	
	Сталь, приведенная к классам A-I и C38/23	"	40,72	-
	в том числе:			
	сталь прокатная приведенная к C38/23	"	I,97	-
	Сталь, приведенная к классам A-I и C38/23 на I м2 полезной площади	"	-	0,0264
	То же, на расчетный показатель	"	-	0,27I
	Бетон и железобетон	м3	823,45	-
	в том числе: монолитный	"	I5I,05	-
	сборный тяжелый	"	672,4	-
	Бетон и железобетон на I м2 полезной площади	м3	-	0,535
	на расчетный показатель	"	-	5,49
	Лесоматериалы	"	50,84	-
	Лесоматериалы, приведенные к круглому лесу	"	84,38	-
	Кирпич	тыс. шт.	378,95	-
V4KA	ЭКСПЛУАТАЦИОННЫЕ ПОКАЗАТЕЛИ			
V4KH	Расход воды	м3/сут.	9,35	-
	холодной	м3/ч	3,28	-
	горячей	то же	I,59	-
V4KI	Канализационные стоки	"	3,28	-
V4KN	Тепла	ккал/ч кВт	288760 335	-
	в том числе:			
	на отопление	"	I28060 I48	-
	на вентиляцию	"	84700 99,5	-
	на горячее водоснабжение	"	76000 87,5	-
	Тепла на отопление I м2 полезной площади	"	-	82,9 0,096
V4KK	Потребная электрическая мощность	кВт	78	-
	ТЕХНИЧЕСКИЕ ХАРАКТЕРИСТИКИ			
G3NB	Объем строительный здания	м3	6768	-
	в том числе: подземной части здания	"	337,0	-
	Объем строительный на I м2 полезной площади	"	-	4,4
	То же на I м2 рабочей площади (K_2)	"	-	6,0
V1NP	То же на расчетный показатель	"	-	45,I
G3OC	Площадь застройки	м2	I096	-
G3OB	общая	"	I830	-
	в том числе: подземной части		I04	-
	Полезная		I545	-
	То же на расчетный показатель		-	I0,3
G3OQ	Рабочая	"	III3	-
	То же, на расчетный показатель	"	-	7,4
	То же на I м2 полезной площади (K_I)	"	-	0,72

АМБУЛАТОРИЯ НА I50 ПОСЕЩЕНИЙ В СМЕНУ (СТЕНЫ КИРПИЧНЫЕ)	ТИПОВОЙ ПРОЕКТ 254-4-47.86	Лист 4 Страница 7

Д О П О Л Н И Т Е Л Ь Н Ы Е Д А Н Н Ы Е

Амбулатория на I50 посещений в смену предназначена для строительства в центрах сельского расселения (перспективных селах, поселках городского типа) и призвана осуществлять оказание квалифицированной амбулаторно-поликлинической помощи населению общей численностью 8 тыс.человек (взрослых и детей). На схеме генерального плана предусмотрена возможность блокировки аптеки У категории и размещения жилого дома на 4 квартиры для медперсонала на соседнем участке. Расчетный показатель на I место - I50. Сметы составлены в нормах и в ценах I984 г.

B7EA

СОСТАВ ПРОЕКТНОЙ ДОКУМЕНТАЦИИ

Альбом I	Архитектурные решения ниже отм. 0.000. Конструктивные решения ниже отм. 0.000. Архитектурные решения выше отм. 0.000. Конструктивные решения выше отм. 0.000. Технологические решения.
Альбом II	Отопление и вентиляция. Водоснабжение и канализация. Электрическое освещение и силовое электрооборудование. Связь и сигнализация.
Альбом III	Автоматизация инженерного оборудования
Альбом IУ	Общие виды щитов автоматизации
Альбом У	Изделия заводского изготовления
Альбом УI	Спецификация оборудования
Альбом УII	Ведомость потребности в материалах
Альбом УIII	**С м е т ы**
Альбом IX	Мероприятия по переводу помещений подвала в режим ПРУ
Альбом X	Расчеты показателей изменения сметной стоимости строительно-монтажных работ, затрат труда и расхода основных строительных материалов при применении в проекте достижений техники и передового опыта.

Объем проектных материалов, приведенных к формату А4- III6 форматок.

B7BA АВТОР ПРОЕКТА — Институт "Гипронииздрав" II7802 г.Москва В-246, Научный проезд, д.I2

B7HA УТВЕРЖДЕНИЕ — Утвержден Госгражданстроем СССР от 3 августа 84г. приказ № 2I3

Введен в действие институтом "Гипронииздрав" приказ № I75 от 26 ноября I985 г.

B7KA ПОСТАВЩИК — Новосибирский филиал ЦИТП - 630051, Новосибирск, 51, проспект Дзержинского 8I/2.

Инв. № 2I07I

Катал.л. № 05348I

gost.e-ecolog.ru