СССР	СТРОИТЕЛЬНЫЙ КАТАЛОГ ЧАСТЬ 2 ТИПОВЫЕ ПРОЕКТЫ ПРЕДПРИЯТИЙ, ЗДАНИЙ И СООРУЖЕНИЙ	ТИПОВОЙ ПРОЕКТ 254-4-45.86 УДК 725.512:691.421
ЦИТП	АМБУЛАТОРИЯ НА 100 ПОСЕЩЕНИЙ В СМЕНУ СО СТЕНАМИ ИЗ КИРПИЧА	DUCO
МАЙ 1986		На 2 листах На 4 страницах Страница I

ФАСАД I-8

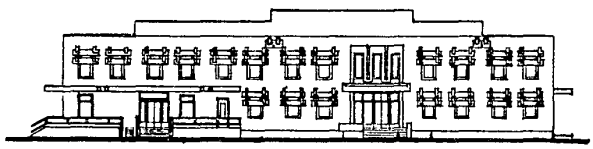

ФАСАД В-А

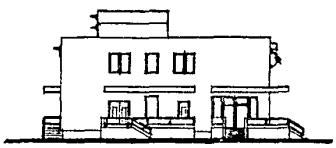

ПЛАН 2 ЭТАЖА

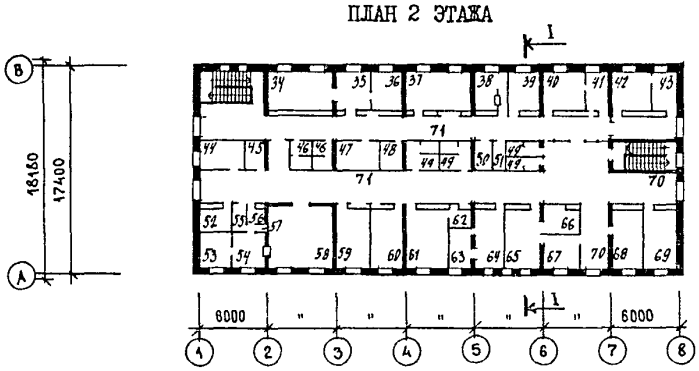

ПЛАН I ЭТАЖА

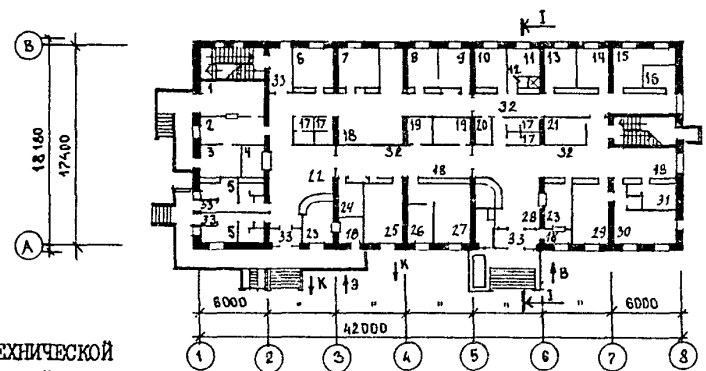

ПЛАН ТЕХНИЧЕСКОЙ НАДСТРОЙКИ

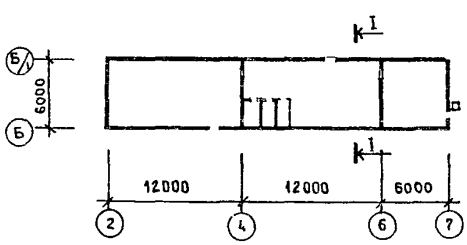

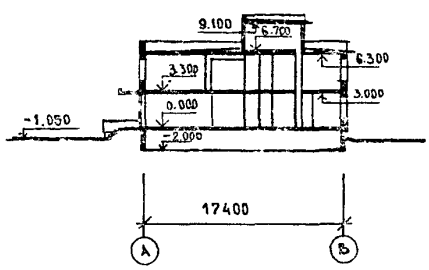

gost.e-ecolog.ru

АМБУЛАТОРИЯ НА 100 ПОСЕЩЕНИЙ В СМЕНУ СО СТЕНАМИ ИЗ КИРПИЧА	ТИПОВОЙ ПРОЕКТ 254-4-45.86	Лист I Страница 2

ЭКСПЛИКАЦИЯ ПОМЕЩЕНИЙ

Номер	Наименование	Площадь, м2	Номер	Наименование	Площадь, м2
	I ЭТАЖ		36	Кабинет главной медсестры	10,0
I	Вестибюль-ожидальная молочно-раздаточного пункта	16,9	37	Библиотека-комната для занятий с персоналом	20,4
2	Раздаточная	14,4	38	Канцелярия, бухгалтерия, касса	10,2
3	Кладовая	10,1	39	Комната сестры-хозяйки	10,2
4	Гардеробная детского отделения	5,6	40	Медицинский архив	12,2
5	Фильтр-бокс	22,9	41	Комната персонала	8,2
6	Массажная, комната для обучения по уходу за новорожденными	13,7	42	Автоклавная	12,2
			43	Материальная	8,2
7	Кабинет педиатра	12,7	44	Кабинет врача	10,0
8	Кабинет для прививок	9,8	45	Кладовая предметов уборки	4,0
9	Помещение для картотеки	9,8	46	Уборная для персонала	8,8
10	Кабинет для взятия проб крови	9,8	47	Кладовая грязного белья	10,0
11	Комната персонала	8,0	48	Кладовая хозинвентаря	4,0
12	Душевая для персонала	1,53	49	Уборная для посетителей	20,2
13	Лаборантская	9,8	50	Комната личной гигиены посетителей	4,2
14	Моечная	9,8	51	Кладовая чистого белья	3,0
15	Препараторская клиническая	16,1	52	Помещение для временного хранения пленки	6,0
16	Кладовая кислот, щелочей и легковоспламеняющихся жидкостей	3,6	53	Фотолаборатория	10,0
			54	Комната управления	10,0
17	Уборные для посетителей	14,9	55	Кабина для раздевания с кушеткой	2,5
18	Ожидальная	39,3	56	Кабина для раздевания без кушетки	1,5
19	Гардероб домашней и рабочей одежды персонала	13,8	57	Тамбур рентгенкабинета	1,4
20	Прием и сортировка проб	3,3	58	Рентгеновский кабинет-процедурная	32,5
21	Аптечная комната	8,8	59	Помещение для хранения и ремонта физаппаратуры	15,1
22	Вестибюль-гардеробная детского отделения	17,4	60	Комната отдыха	15,1
23	Регистратура, помещение для вызова врача на дом	10,0	61	Кабинет функциональной диагностики-кардиографии	18,3
24	Электрощитовая	7,0	62	Кабина для проявления пленок	4,1
25	Кабинет хирурга	17,7	63	Стериализационная	8,0
26	Комната для хранения гипса	8,0	64	Кабинет стоматолога	13,5
27	Перевязочная	21,7	65	Кабинет электросветолечения	17,0
28	Вестибюль-гардеробная с аптечным киоском и справочной	25,4	66	Помещение для обработки прокладок	6,0
29	Кабинет акушера-гинеколога	17,9	67	Кабинет УВЧ-терапии	11,1
30	Процедурная со сливом	22,1	68	Процедурная внутривенных и внутримышечных инъекций	15,1
31	Клизменная со сливом	7,4	69	Кабинет терапевта	15,1
32	Коридор	168,0	70	Ожидальные	33,4
33	Тамбуры	28,2	71	Коридор	206,8
	2 ЭТАЖ				
34	Кабинет главного врача	20,1			
35	Приемная главного врача	10,1			

АМБУЛАТОРИЯ НА 100 ПОСЕЩЕНИЙ В СМЕНУ СО СТЕНАМИ ИЗ КИРПИЧА	ТИПОВОЙ ПРОЕКТ 254-4-45.86	Лист 2 Страница 3

D2BA СТРОИТЕЛЬНЫЕ КОНСТРУКЦИИ И ИЗДЕЛИЯ

Фундаменты – ленточные из сборных железобетонных плит по серии I.II2-5 вып.I Типоразмеров-9

Стены подполья – блоки бетонные по ГОСТ I3579-78 Типоразмеров-8

Стены наружные – из обыкновенного глиняного кирпича М-75 по ГОСТ 530-80

Стены внутренние – из обыкновенного пластического прессованного кирпича

Перекрытия (и покрытия) – сборные железобетонные плиты по серии I.I4I-I вып.59 Типоразмеров-4

Перегородки – гипсобетонные, гипсоцементнобетонные по серии I.23I.9-7 вып.I и кирпичные Типоразмеров-I7

Лестницы – сборные железобетонные марши по серии I.25I-4 вып.I Типоразмеров-I

Площадки – по серии I.252-I вып.I Типоразмеров-2

Сборные ступени по серии I.055.I-I Типоразмеров-3

Кровля – рулонная, 4-х слойная. Утеплитель – ячеистый бетон γ =400 кгс/м2

Полы – из линолеума, паркетные, мозаичные, керамической плитки по серии 2.244-I вып.2

Окна – по серии I.236-6 Типоразмеров-3

Двери внутренние – по серии I.I36-I0 Типоразмеров-6

Двери наружные – по серии I.I36.5-I9 Типоразмеров-8

Наибольшая масса монтажного элемента – 3,I75 т (плита перекрытия)

H5UA ОТДЕЛКА

НАРУЖНАЯ

Облицовка лицевым кирпичом, неглазурованной плиткой типа "Кабанчик"

ВНУТРЕННЯЯ

Водоэмульсионная, масляная, клеевая окраска, известковая побелка, облицовка глазурованной плиткой

C3GA ИНЖЕНЕРНОЕ ОБОРУДОВАНИЕ

Водоснабжение – хозяйственно-питьевой-противопожарный от кольцевой внешней сети. Напор на вводе Н=20,85 м

Канализация – хозяйственно-фекальная во внутриплощадочную сеть с последующим подключением к внешним сетям

Отопление – центральное, водяное от внешних сетей. Параметры теплоносителя – 95-70°С

Вентиляция – приточно-вытяжная с механическим и естественным побуждением

Горячее водоснабжение – от внешней сети

Электроснабжение – от внешней сети напряжением 0,4 кВ

Связь и сигнализация – телефонизация, оперативная связь, электрочасофикация, радиофикация, прямая громкоговорящая связь, оповестительная сигнализация, пожарно-охранная сигнализация

C2ED ОСНАЩЕНИЕ ЗДАНИЯ

Медико-технологическое оборудование. Оперативная телефонная установка "Миг"

J3OB СКОРОСТНОЙ НАПОР ВЕТРА – 45 кгс/м2 / 0,44 кПа

J3NB ВЕС СНЕГОВОГО ПОКРОВА – 70 кг/м2 / 0,69 кПа

R2CO СТЕПЕНЬ ОГНЕСТОЙКОСТИ – вторая

G1BF ОРИЕНТАЦИЯ – широтная

N1BD РАСЧЕТНАЯ ТЕМПЕРАТУРА НАРУЖНОГО ВОЗДУХА – минус 25

G2EE ИНЖЕНЕРНО-ГЕОЛОГИЧЕСКИЕ УСЛОВИЯ – обычные

G2DD КЛИМАТИЧЕСКИЕ РАЙОНЫ СССР – IУ

	Наименование		Всего	Удельный показатель
V1IA	СТОИМОСТЬ			
V1IB	Общая сметная стоимость	тыс. руб.	237,95	–
	в том числе:			
V1IL	строительно-монтажных работ	"	I85,53	–
V1IO	оборудования и мебели	"	52,42	–
V1IS	Стоимость строительно-монтажных работ I м2 полезной площади	руб.	–	I68,86
V1IR	То же, I м3 строительного объема здания	"	–	35,60
V1IV	Стоимость общая на расчетный показатель	"	–	2379,50
V1JA	ТРУДОЕМКОСТЬ			
V1JF	Построечные трудовые затраты	чел.-дн.	3529,90	–

	Наименование		Всего	Удельный показатель
V4KA	ЭКСПЛУАТАЦИОННЫЕ ПОКАЗАТЕЛИ			
V4KH	Расход воды	м3/ч	I,29	–
	холодной	м3/сут	3,07	–
		л/с	0,50	–
	горячей	"	0,47	–
V4KI	Канализационные стоки	"	I,0I	–
V4KN	Тепла	ккал/ч	200700	–
		кВт	232,8I	
	в том числе: на отопление	"	70350	–
			88,56	
	на вентиляцию	"	57750	–
			67,00	
	на горячее водоснабжение	"	66600	–
			77,25	

АМБУЛАТОРИЯ НА 100 ПОСЕЩЕНИЙ В СМЕНУ СО СТЕНАМИ ИЗ КИРПИЧА	ТИПОВОЙ ПРОЕКТ 254-4-45.86	Лист 2 Страница 4

V1JS	То же, на I м2 полезной площади	"	–	3,22		Тепла на отопление I м2 полезной площади	"	–	64,03 / 0,08
V1JR	То же, на I м3 строительного объема здания	"	–	0,68	V4KK	Потребная электрическая мощность	кВт	86,6	–
V1JV	То же, на расчетный показатель	"	–	35,39		ТЕХНИЧЕСКИЕ ХАРАКТЕРИСТИКИ			
V1KA	РАСХОДЫ				G3NB	Объем строительный здания	м3	52I0,80	–
V1KB	Расход строительных материалов					в том числе: подземной части	"	–	–
	Цемент	т	5I0,36	–	V1NN	Объем строительный на I м2 полезной площади	"	–	4,74
	Цемент, приведенный к марке 400	"	476,25	–		То же, на I м2 рабочей площади (K_2)	"	–	6,38
	То же, на I м2 полезной площади	"	340,75	0,43	V1MP	То же, на расчетный показатель	"	–	52,I0
	То же, на I м3 строительного объема здания	"	–	0,09I		Площадь			
	Сталь	"	3I,74 (I6,95)	–	G30C	застройки	м2	777,70	–
	Сталь, приведенная к классам A-I и C38/23	"	42,I6	–	G30B	общая	"	I433,20	–
	в том числе: сталь прокатная, приведенная к C38/23	"	3,93	–		полезная	"	I098,70	–
	Сталь, приведенная к классам A-I и C38/23 на I м2 полезной площади	"	–	0,038		Полезная площадь на расчетный показатель	"	–	I0,99
	То же, на расчетный показатель	"	–	0,42	G30Q	Рабочая	"	8I5,8	–
	Бетон и железобетон	м3	8I3,32	–		То же, на расчетный показатель	"	–	8,I5
	в том числе: монолитный	"	23I,04	–		То же, на I м2 полезной площади (K_I)	"	–	0,74
	сборный тяжелый	"	494,68	–					
	сборный легкий	"	87,60	–					
	Бетон и железобетон на I м2 полезной площади	"	–	0,74					
	на расчетный показатель	"	–	8,I3					
	Лесоматериалы	"	67,08	–					
	Лесоматериалы, приведенные к круглому лесу	"	I09,36 (26,89)	–					
	Кирпич	тыс. шт.	2II,7	–					

В скобках указывается потребность строительных материалов без учета расходов на изготовление сборных изделий, конструкций

ДОПОЛНИТЕЛЬНЫЕ ДАННЫЕ

Показатели приведены для условий строительства при расчетной зимней температуре наружного воздуха -25°С, несейсмический район. Расчетный показатель посещаемости амбулатории - I посещение в смену. Прочие затраты учтены в стоимости строительно-монтажных работ.

Сметная документация составлена в ценах I984 г.

B7EA СОСТАВ ПРОЕКТНОЙ ДОКУМЕНТАЦИИ

Альбом I	Архитектурно-строительная часть выше и ниже отм. 0.000	Альбом Ш	Сметы
Альбом П	Отопление и вентиляция. Водопровод и канализация. Технология. Электрооборудование. Устройства связи. Пожарная сигнализация. Медицинское газоснабжение. Автоматизация санитарно-технических устройств	Альбом IУ	Изделия железобетонные. Изделия деревянные. Изделия металлические
		Альбом У	Спецификации оборудования
		Альбом УI	Задание заводу-изготовителю
		Альбом УП	Ведомости потребности в материалах
		Альбом УШ	Проектная документация по переводу помещений подвала на режим ПРУ

Объем проектных материалов, приведенных к формату А4, - 773 форматки

B7BA АВТОР ПРОЕКТА — САФ ГИПРОНИИЗДРАВ
700007, Ташкент,7, проспект М.Горького,30

B7HA УТВЕРЖДЕНИЕ — Утвержден Госстроем УзССР, приказ № 69 от 4.07.84 г.
Введен в действие Среднеазиатским филиалом ГИПРОНИИЗДРАВ, приказ № 29-П от 22.04.85 г.

B7KA ПОСТАВЩИК — Новосибирский филиал ЦИТП,
630051, Новосибирск,51, проспект Дзержинского, 8I/2

Инв. №
Катал. № 05350I

gost.e-ecolog.ru