СССР	СТРОИТЕЛЬНЫЙ КАТАЛОГ ЧАСТЬ 2 ТИПОВЫЕ ПРОЕКТЫ ПРЕДПРИЯТИЙ, ЗДАНИЙ И СООРУЖЕНИЙ	ТИПОВОЙ ПРОЕКТ 215-1-338.85 УДК 725.573:691.2-408.62
ЦИТП		OSBD
ОКТЯБРЬ 1986	ДЕТСКИЕ ЯСЛИ-САД НА 140 МЕСТ СО СТЕНАМИ ИЗ КАМНЯ ИЗВЕСТНЯКА - РАКУШЕЧНИКА	На 3-х листах На 5-ти страницах Страница 1

ФАСАД 1-8

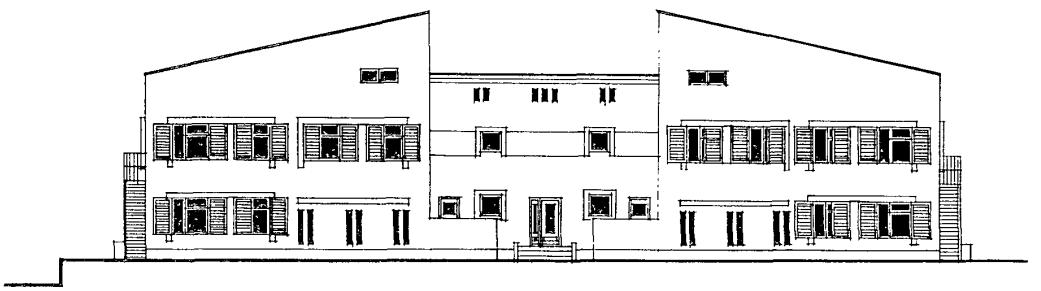

ПЛАН 1 ЭТАЖА

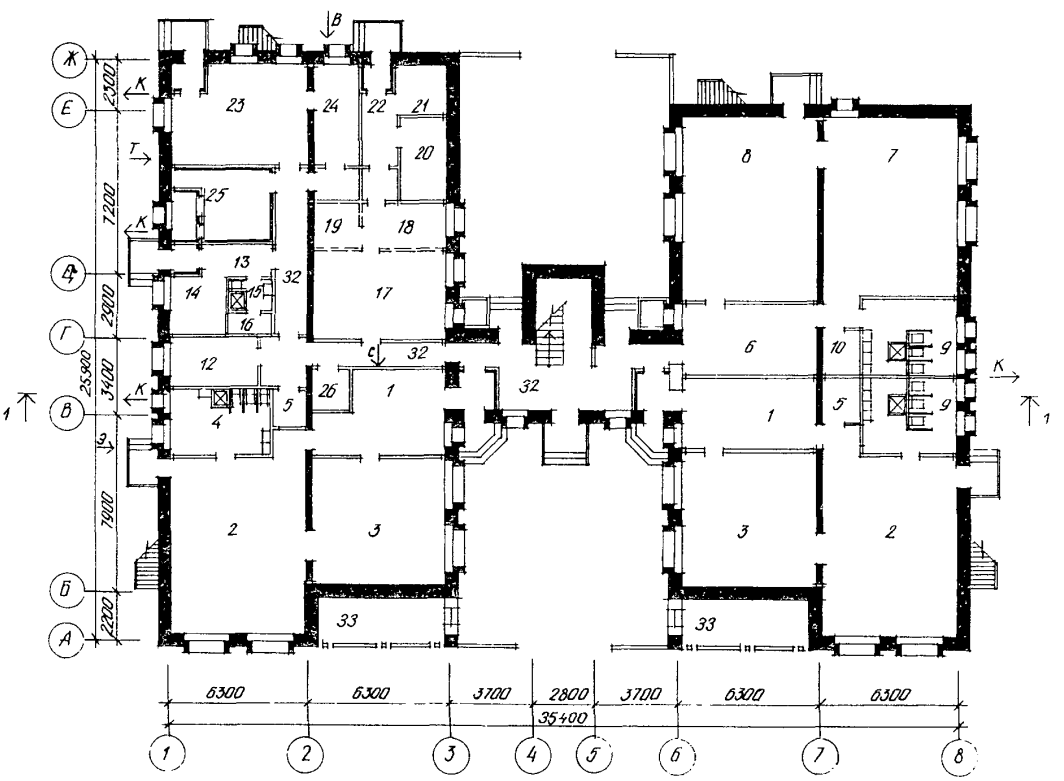

gost.e-ecolog.ru

ДЕТСКИЕ ЯСЛИ-САД НА I40 МЕСТ СО СТЕНАМИ ИЗ КАМНЯ ИЗВЕСТНЯКА - РАКУШЕЧНИКА	ТИПОВОЙ ПРОЕКТ 2I5-I-338.85	Лист I Страница 2

РАЗРЕЗ I-8

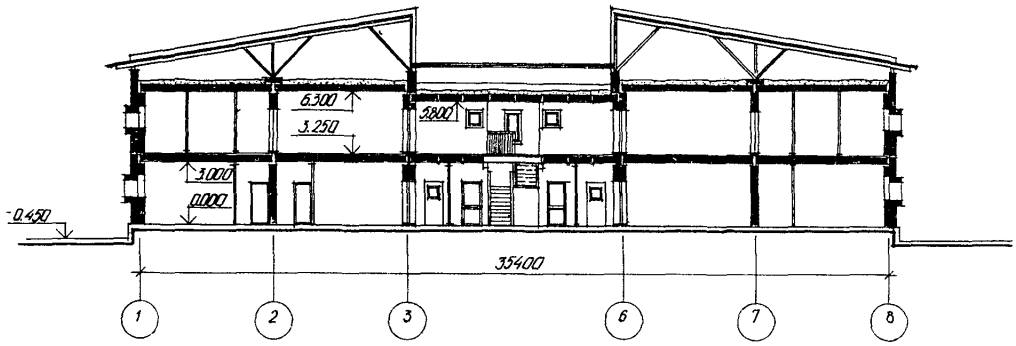

ПЛАН 2 ЭТАЖА

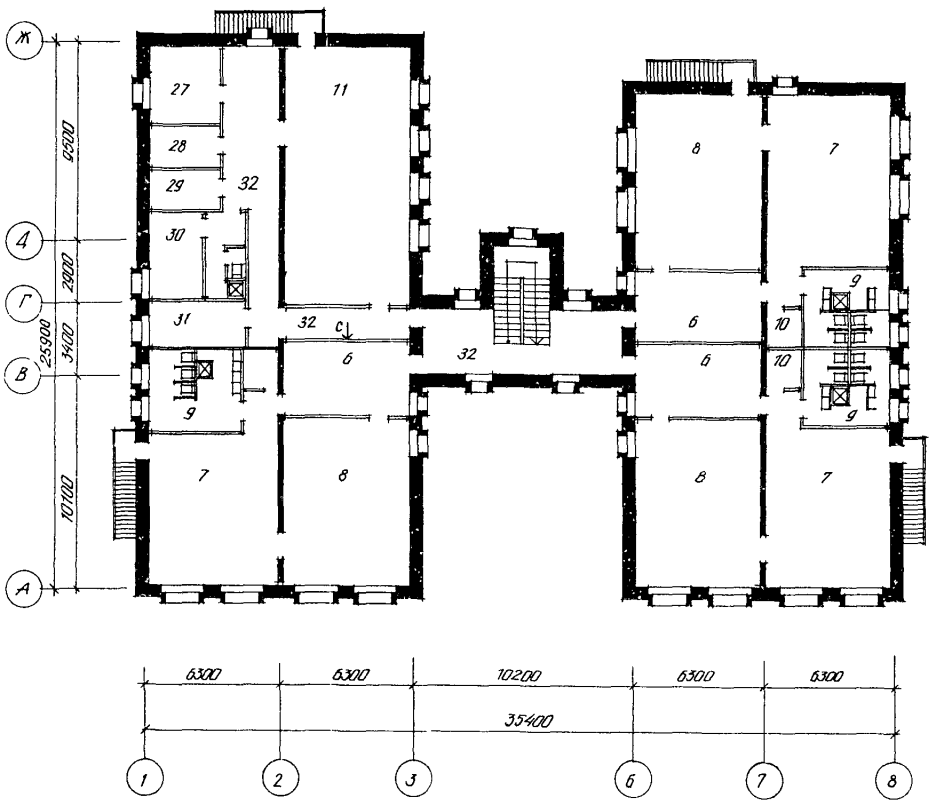

ДЕТСКИЕ ЯСЛИ-САД НА 140 МЕСТ СО СТЕНАМИ ИЗ КАМНЯ ИЗВЕСТНЯКА-РАКУШЕЧНИКА	ТИПОВОЙ ПРОЕКТ 215-1-338.85	Лист 2 Страница 3

ЭКСПЛИКАЦИЯ ПОМЕЩЕНИЙ

Номер	Наименование	Площадь, м2	Номер	Наименование	Площадь, м2
1	Приемная	17,89	18	Заготовочный цех	9,07
2	Игральная	51,50	19	Моечная кухонной посуды	4,53
3	Спальня	36,30	20	Кладовая сухих продуктов	7,97
4	Туалетная	12,60			
5	Буфетная	2,99	21	Кладовая овощей	5,79
6	Раздевальная	18,75	22	Загрузочная	4,06
7	Групповая	48,78	23	Стиральная-гладильная	23,72
8	Спальня	51,3	24	Кладовая чистого белья	8,40
9	Туалетная	15,26	25	Венткамера	14,84
10	Буфетная	2,99	26	Электрощитовая	3,30
11	Зал для гимнастических занятий	74,05	27	Методический кабинет	12,07
12	Медицинская комната	8,13	28	Инвентарная	6,20
13	Приемная	4,16	29	Хозяйственная кладовая	6,20
14	Палата	5,78	30	Комната персонала	10,43
15	Туалетная при изоляторе	3,21	31	Кабинет заведующего	10,08
16	Помещение для приготовления дез.оредств	1,65	32	Коридоры, холлы	103,86
17	Кухня с раздаточной	24,06	33	Колясочная	11,20

J30B СКОРОСТНОЙ НАПОР ВЕТРА – 45 кгс/м2 (0,44 кПа)

J3NB ВЕС СНЕГОВОГО ПОКРОВА – 50 кгс/м2 (0,49 кПа)

G1BF ОРИЕНТАЦИЯ – широтная

R2C0 СТЕПЕНЬ ОГНЕСТОЙКОСТИ – вторая

G2EE ИНЖЕНЕРНО-ГЕОЛОГИЧЕСКИЕ УСЛОВИЯ – обычные

N1BD РАСЧЕТНАЯ ТЕМПЕРАТУРА НАРУЖНОГО ВОЗДУХА минус 20°С, 25°С (основное решение)

G2DD КЛИМАТИЧЕСКИЙ ПОДРАЙОН СССР – IУГ

ДЕТСКИЕ ЯСЛИ-САД НА I40 МЕСТ СО СТЕНАМИ ИЗ КАМНЯ ИЗВЕСТНЯКА РАКУШЕЧНИКА	ТИПОВОЙ ПРОЕКТ 2I5-I-338.85	Лист 2 Страница 4

D2BA СТРОИТЕЛЬНЫЕ КОНСТРУКЦИИ И ИЗДЕЛИЯ

Конструктивная схема с продольными несущими стенами

Фундаменты - ленточные, бутобетонные - бетон М 200

Стены наружные - из камня известняка-ракушечника толщиной 590 мм

Стены внутренние - из камня известняка-ракушечника толщиной 240 и I90 мм

Перекрытия - сборные железобетонные многопустотные панели по серии I.I4I-I, выпуск 59,60

Типоразмеров 6

Перегородки - мелкоштучные гипсовые плиты ГОСТ 6428-83

Перемычки - сборные железобетонные по серии I.I38-I0, выпуск 5

Типоразмеров I0

Крыша - скатная

Кровля - асбоцементные листы по деревянному каркасу

Полы - линолеум, керамическая плитка, бетонные

Двери наружные - по серии I.I36-5.I9 ч.I,2

Типоразмеров - 3

Двери внутренние - по серии I.I36-I0

Типоразмеров - 5

Наибольшая масса монтажного элемента (панель покрытия) - 2,95 т

H5UA ОТДЕЛКА НАРУЖНАЯ

Расшивка швов, штукатурка цементно-песчаным раствором

ВНУТРЕННЯЯ

Штукатурка, затирка, керамическая плитка, покраска

C3GA ИНЖЕНЕРНОЕ ОБОРУДОВАНИЕ

Водопровод - хозяйственно-питьевой от поселкового водопровода. Напор на вводе H = I7 м

Канализация - хозяйственная и производственная в поселковую сеть

Отопление - центральное, водяное от внешнего источника. Параметры теплоносителя 95°-70°С

Вентиляция приточно-вытяжная с механическим и естественным побуждением

Горячее водоснабжение - централизованное напор на вводе H = I6 м

Электроснабжение - от внешней сети напряжением 380/220В

Устройство связи - радиофикация, телефонизация, звонковая сигнализация

C2ED ОСНАЩЕНИЕ ЗДАНИЯ

Электрические плиты, мойки, умывальники

	Наименование		Всего	Удельный показатель
V1IA	СТОИМОСТЬ			
V1IB	Общая сметная стоимость	тыс. руб.	2I5,37	-
	в том числе:			
V1IL	строительно-монтажных работ	"	I65,9I	-
V1OI	оборудования и мебели	"	49,46	-
V1IS	Стоимость строительно-монтажных работ I м2 общей площади	руб.	-	I3I,94
V1IR	То же, I м3 строительного объема	"	-	33,53
V1IV	Стоимость общая на расчетный показатель	"	-	I538,36
V1JA	ТРУДОЕМКОСТЬ			
V1JF	Построечные трудовые затраты	чел.-дн.	2677,53	-
V1JS	То же, на I м2 общей площади	"	-	2,I3
V1JR	То же, на I м3 строительного объема	"	-	0,54
V1JV	То же, на расчетный показатель	"		I9,I3

	Наименование		Всего	Удельный показатель
V4KA	ЭКСПЛУАТАЦИОННЫЕ ПОКАЗАТЕЛИ			
V4KH	Расход воды			
	холодной	л/с	I,68	-
	горячей	"	I,II	-
V4KI	Канализационные стоки	"	4,I	-
V4KN	Тепла	ккал	274710	-
		кВт	3I9,4	
	в том числе:			
	на отопление	"	I0II80	-
			II7,7	
	на вентиляцию	"	48530	
			56,4	
	на горячее водоснабжение	"	I25000	
			I45,3	
	Тепла на отопление I м2 общей площади	"	-	80,46 0,09

ДЕТСКИЕ ЯСЛИ-САД НА I40 МЕСТ СО СТЕНАМИ ИЗ КАМНЯ ИЗВЕСТНЯКА РАКУШЕЧНИКА | ТИПОВОЙ ПРОЕКТ 2I5-I-338.85 | Лист 3 Страница 5

	Наименование		Всего	Удельный показатель
V1KA	РАСХОДЫ			
V1KB	Расход строительных материалов			
	Цемент	т	I24,3I	-
	Цемент приведенный к марке 400	"	II9,8I	-
	То же, на Iм2 общей площади	"	-	0,09
	То же, на Iм3 строительного объема	"	-	0,02
	Сталь	"	I0.25(I,2I)	-
	Сталь, приведенная к классам А-I и С38/23	"	I4,59	-
	в том числе: сталь прокатная приведенная к С38/23	"	I,54	-
	Сталь приведенная к классам А I и С38/23 на I м2 общей площади	"	-	0,0I
	То же, на расчетный показатель	"	-	0,I0
	Бетон и железобетон	м3	40I,96	-
	в том числе: монолитный тяжелый	"	2I9,56	-
	сборный тяжелый	"	I82,40	-
	Бетон и железобетон на Iм2 общей площади	"	-	0,32
	То же, на расчетный показатель	"	-	2,87
	Лесоматериалы	"	76,03	-
	Лесоматериалы, приведенные к круглому лесу	"	II4,05	-
	Камень известняк ракушечник	м3	836,I9	-

	Наименование		Всего	Удельный показатель
	Потребная электрическая мощность	кВт		-
	ТЕХНИЧЕСКИЕ ХАРАКТЕРИСТИКИ			
G3NB	Объем строительный здания	м3	4947,43	-
	Объем строительный на Iм2 общей площади	"	-	3,93
	То же, на I м2 рабочей площади (К2)	"	-	4,84
	То же, на расчетный показатель	"	-	35,34
G30C	Площадь застройки	м2	748,92	-
	общая	"	I257,44	-
G30B	Общая площадь на расчетный показатель	"	-	8,96
	Рабочая	"	I02I,65	-
	То же, на расчетный показатель	"	-	7,30
	То же; на Iм2 общей площади (КI)	"	-	0,8I

В скобках указывается потребность строительных материалов без учета расходов на изготовления сборных изделий и конструкций

Д О П О Л Н И Т Е Л Ь Н Ы Е Д А Н Н Ы Е

Показатели приведеня для условий строительства при расчетной температуре -25°С
Расчетный показатель I место. Сметная стоимость определена в базисных ценах I984г.

B7EA **С О С Т А В П Р О Е К Т Н О Й Д О К У М Е Н Т А Ц И И**

Часть I Раздел I.I-I - Архитектурно-строительные чертежи
Часть II Раздел 2.I-I - Отопление и вентиляция
Раздел 2.2-I - Автоматизация вентиляционной системы
Раздел 2.3-I - Водоснабжение и канализация
Раздел 2.4-I - Электрооборудование
Раздел 2.5-I - Устройство связи
Часть III Раздел 3.I-I - Сметы
Часть IУ Раздел 4.I-I - Ведомости потребности в материалах
Часть У Раздел 5.I-I - Спецификации оборудования
Часть УI Раздел 6.I-I - Проектная документация по переводу помещений I-го этажа детских яслей-сада на реким ПРУ

Объем проектных материалов, приведенных к формату А4 - 479 форматок

B7BA АВТОР ПРОЕКТА - ГПИИ Казграждансельпроект, г.Алма-Ата 480007, ул.Коперника, I24

B7HA УТВЕРЖДЕНИЕ - утвержден Госстроем Казахской ССР, приказ № 86 от I7 мая I984 года
Введен в действия институтом Казграждансельпроект, приказ № 27 от 27 марта I985 г.

B7KA ПОСТАВЩИК Казахский филиал ЦИТП, Алма-Ата 480OI0, пр.Абая, 50а

Инв.№
Катал.л.№ 053687

gost.e-ecolog.ru