СК-2	СТРОИТЕЛЬНЫЙ КАТАЛОГ Часть 2 ТИПОВЫЕ ПРОЕКТЫ ПРЕДПРИЯТИЙ, ЗДАНИЙ И СООРУЖЕНИЙ	806-2-45.90
СССР ЦИТП	ШЕД ДЛЯ МОЛОДНЯКА ЛИСИЦ НА 220 ВЫГУЛОВ КОНСТРУКЦИИ ЖЕЛЕЗОБЕТОННЫЕ	УДК 728.94:631.224.6
ИЮЛЬ 1990	ТИПОВОЙ ПРОЕКТ	На 3-х страницах Страница 1

ФАСАД I-3I

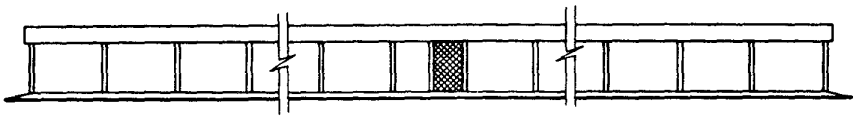

ПЛАН НА ОТМ. 0,000

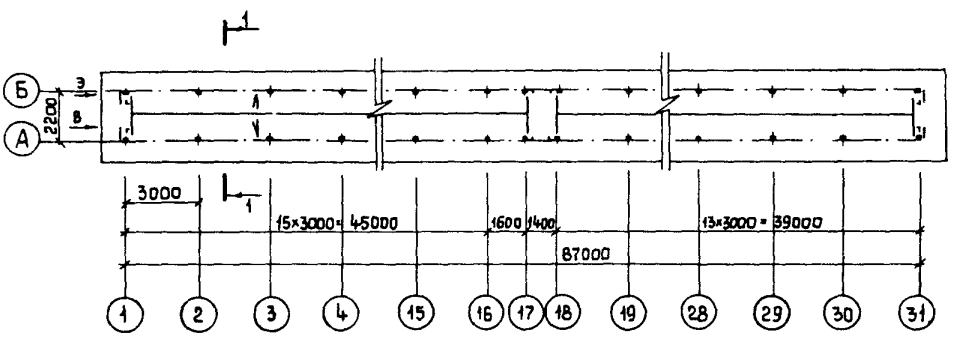

ФАСАД А-Б

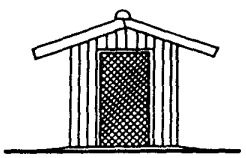

РАЗРЕЗ I-I

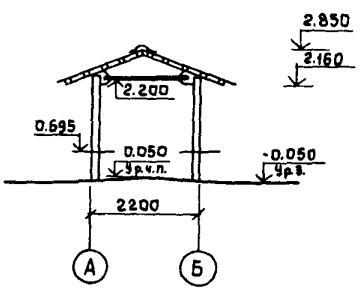

gost.e-ecolog.ru

ШЕД ДЛЯ МОЛОДНЯКА ЛИСИЦ НА 220 ВЫГУЛОВ КОНСТРУКЦИИ ЖЕЛЕЗОБЕТОННЫЕ	ТИПОВОЙ ПРОЕКТ 806-2-45.90	Страница 2

ТЕХНИКО-ЭКОНОМИЧЕСКИЕ ДАННЫЕ И ПОКАЗАТЕЛИ

	Наименование показателей				Код	Всего	Удельные показатели			
							на 1 м2 общей площади	на 1 м3 строительного объема	на расчетную единицу	на 1 млн. руб. СМР
G3DB	Производственная программа	Мощность предприятия	Единица мощности, выгул		ЕА05	1				
			Мощность		ЕД06	220				
		Приведенные затраты, тыс.руб. (удельные показатели, руб.)			СП06					
		Уровень механизации и автоматизации производственных процессов,%			ШТ11	75				
G3OC	Техническая характеристика	Площадь, м2	застройки		ХП01	191,9				
G3OB			общая		ХП02	191,9			0,87	
G3NB		объем строительный, м3			ХБ01	512,8			2,33	
V1IB	Стоимость	Сметная стоимость, тыс.руб. (удельные показатели, (руб.)	общая		СС01	16,36	85,25	31,90	74,36	
V1IL			строительно-монтажных работ		СС02	16,23	84,54	31,65	73,77	
V1IO			оборудования		СС03	0,13				
V1L			Общая с учетом условной привязки		СС10	22,08	115,06	43,05	100,36	
V1JF	Трудоемкость	Трудозатраты построечные, чел.-ч			ТР06	2540	13,24	4,95	11,55	156500
V1GB		Продолжительность строительства, мес.			ПС01	3,4				
V1KB	Материалоемкость	Цемент, т (удельные показатели, кг)	всего		РЦ01	8,46				
			приведенный к М-400		РЦ02	8,06	42,00	15,72	36,64	496611
			в том числе на индустриальные изделия		РЦ03	8,06				
		Сталь, т (удельные показатели, кг)	всего		РС01	3,55				
			приведенная к классам А-I и Ст.3		РС02	4,17	21,73	8,13	18,95	256931
			в том числе на индустриальные изделия		РС03	4,17				
		Бетон и железобетон, м3	всего		РБ01					
		в том числе	монолитный		РБ02					
			сборный тяжелый		РБ04					
			сборный легкий		РБ05	16,74				
		Лесоматериалы, м3	всего		РЛ01	9,01				
			приведенные к круглому лесу		РЛ02	18,01	0,09	0,03	0,08	1109
V1LA	Ресурсы на производственные и эксплуатационные нужды	Расход воды холодной	расчетный	м3/сут.	ЭВ13	0,261				
				л/с	ЭВ11	0,008				
			годовой, м3		ЭВ14	95,265	0,49	0,16	0,43	
V1LL		Расход электроэнергии, годовой, мВт.ч (удельные показатели, кВт.ч)			ПС08	1,27	6,62	2,22	5,77	
V1LK		Потребная электрическая мощность, кВт			ЭМ01	0,2				

ШЕД ДЛЯ МОЛОДНЯКА ЛИСИЦ НА 220 ВЫГУЛОВ КОНСТРУКЦИИ ЖЕЛЕЗОБЕТОННЫЕ	ТИПОВОЙ ПРОЕКТ 806-2-45.90	Страница 3

G3DT ТЕХНОЛОГИЧЕСКИЙ ПРОЦЕСС

Шед предназначен для содержания 436 голов молодняка лисиц. Содержание зверей в выгулах по две головы.

Расположение выгулов в шеде однорядное, двухрядное.

Раздача корма осуществляется при помощи кормораздатчика типа "Минкоматик".

Поение зверей в теплый период - полуавтоматическое системы струйкового поения, в холодный - подогретой водой шлангом в чашечные поилки П4-2 из кормораздатчика "Минкоматик".

Удаление навоза из-под клеток осуществляется навозоуборочным агрегатом АНЗ-I с последующей погрузкой в транспортные средства и вывозкой в места хранения.

D2BA СТРОИТЕЛЬНЫЕ КОНСТРУКЦИИ И ИЗДЕЛИЯ

Фундаменты - сборные железобетонные по серии 3.017-I, вып.I; типоразмеров - I

Стойки - сборные железобетонные с применением серии I.038.I-I,вып.I; типоразмеров-I

Ригели - сборные железобетонные с применением серии I.038.I-I,вып.I;типоразмеров- I

Кровля - из асбестоцементных волнистых листов ГОСТ 20430-84 по деревянным прогонам

Двери - индивидуальные сетчатые; типоразмеров - 2

Полы - бетонные

Наибольшая масса монтажного элемента (фундамент) - 0,48 т

H5UA ОТДЕЛКА

НАРУЖНАЯ

Масляная окраска металлических элементов, покрытие пропиточным составом деревянных элементов

C3GA ИНЖЕНЕРНОЕ ОБОРУДОВАНИЕ

Водопровод - производственный (на поение зверей) от наружных сетей. Напор на вводе - 7 м

Электроснабжение - от внешней сети напряжением 380/220В

J3OB НОРМАТИВНОЕ ЗНАЧЕНИЕ ВЕТРОВОГО ДАВЛЕНИЯ - 0,23 кПа (23 кгс/м2)

J3NB НОРМАТИВНОЕ ЗНАЧЕНИЕ ВЕСА СНЕГОВОГО ПОКРОВА - I кПа (I00 кгс/м2)

R2CO СТЕПЕНЬ ОГНЕСТОЙКОСТИ - II

G2DD КЛИМАТИЧЕСКИЕ ПОДРАЙОНЫ СССР - - IВ; IIБ; IIВ; IIIБ

N1BD РАСЧЕТНАЯ ТЕМПЕРАТУРА НАРУЖНОГО ВОЗДУХА -минус 30°С

G2EE ИНЖЕНЕРНО-ГЕОЛОГИЧЕСКИЕ УСЛОВИЯ - обычные

ДОПОЛНИТЕЛЬНЫЕ ДАННЫЕ

Сметная документация составлена в нормах и ценах I984 г.

B7EA СОСТАВ ПРОЕКТНОЙ ДОКУМЕНТАЦИИ

Альбом I	ПЗ	Общая пояснительная записка
	ТХ	Технология производства
	ВК	Внутренние водопровод и канализация
	СО	Спецификации оборудования
Альбом 2	АС	Архитектурно-строительные решения
	ЭО	Электрическое освещение
Альбом 3	ВМ	Ведомости потребности в материалах
Альбом 4	С	Сметы
		ПРИМЕНЕННЫЕ ТИПОВЫЕ ПРОЕКТЫ
ТП 806-2-46.90		Шед для молодняка лисиц на 220 выгулов Конструкции металлические
Альбом 3	ТХН	Нестандартизированное оборудование (Распространяет ЦИТП)

Объем проектных материалов, приведенных к формату А4, - I89 форматок

B7BA АВТОР ПРОЕКТА Гипроагротехпром, I53648, г.Иваново, пер.Семеновского,IO

B7HA УТВЕРЖДЕНИЕ Утвержден Гипроагротехпромом, приказ от 9.0I.90г. № 4
Срок действия - I994 г.

B7KA ПОСТАВЩИК ЦИТП, I25878, ГСП, Москва, А-445, ул.Смольная, 22

Инв. № 24246

Катал.л. № 065II5

gost.e-ecolog.ru