СК-2	СТРОИТЕЛЬНЫЙ КАТАЛОГ Часть 2 ТИПОВЫЕ ПРОЕКТЫ ПРЕДПРИЯТИЙ, ЗДАНИЙ И СООРУЖЕНИЙ	806-2-40.90
СССР ЦИТП	ШЕД ДЛЯ ЛИСИЦ НА I54 КЛЕТКИ КОНСТРУКЦИИ МЕТАЛЛИЧЕСКИЕ	УДК 728.94:63I.224.6
ИЮЛЬ 1990	ТИПОВОЙ ПРОЕКТ	На 3-х страницах Страница 1

ФАСАД I-42

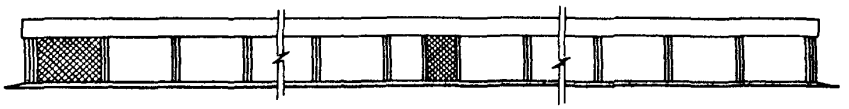

ПЛАН НА ОТМ. 0,000

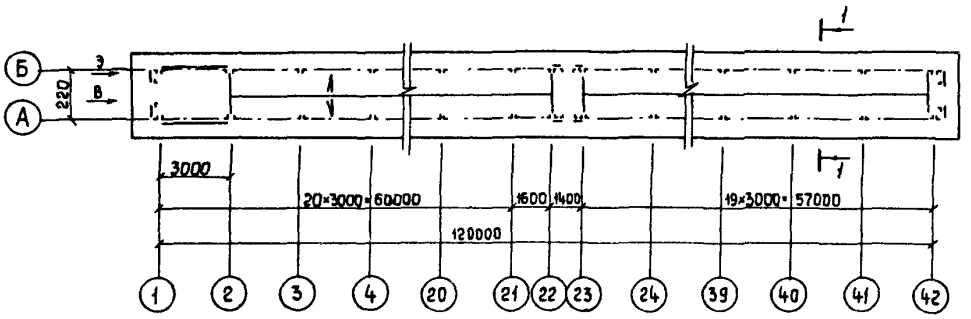

ФАСАД А-Б

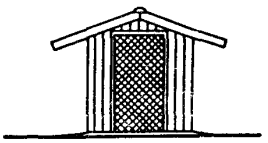

РАЗРЕЗ I-I

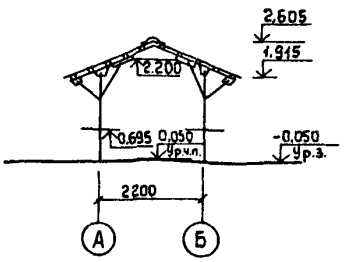

gost.e-ecolog.ru

ШЕД ДЛЯ ЛИСИЦ НА 154 КЛЕТКИ
КОНСТРУКЦИИ МЕТАЛЛИЧЕСКИЕ

ТИПОВОЙ ПРОЕКТ 806-2-40.90

Страница 2

ТЕХНИКО-ЭКОНОМИЧЕСКИЕ ДАННЫЕ И ПОКАЗАТЕЛИ

	Наименование показателей	Код	Всего	Удельные показатели			
				на 1 м2 общей площади	на 1 м3 строительного объема	на расчетную единицу	на 1 млн.руб. СМР
G3DB	Мощность предприятия: Единица мощности, выгул	EA05	1				
	Мощность предприятия: Мощность	ЕД06	154				
	Приведенные затраты, тыс.руб. (удельные показатели, руб.)	СП06					
	Уровень механизации и автоматизации производственных процессов, %	ШТ11	75				
G3OC	Техническая характеристика: Площадь, м2: застройки	ХП01	264,7				
G3OB	Площадь, м2: общая	ХП02	264,7			1,7	
G3NB	объем строительный, м3	ХБ01	642,7			4,17	
V1IB	Стоимость: Сметная стоимость, тыс.руб. (удельные показатели, руб.): общая	СС01	20,71	78,24	32,22	134,48	
V1IL	строительно-монтажных работ	СС02	20,41	77,10	31,76	132,5	
V1IO	оборудования	СС03	0,30				
V1L	общая с учетом условной привязки	СС10	27,96	105,63	43,50	181,56	
V1JF	Трудоемкость: Трудозатраты построечные, чел.-ч	ТР06	3780	14,28	5,88	24,55	185203
V1GB	Продолжительность строительства, мес.	ПС01	3,5				
V1KB	Материалоемкость: Цемент, т (удельные показатели, кг): всего	РЦ01	8,99				
	приведенный к М-400	РЦ02	8,24	31,13	12,83	53,51	403724
	в том числе на индустриальные изделия	РЦ03					
	Сталь, т (удельные показатели, кг): всего	РС01	5,54				
	приведенная к классам А-I и Ст 3	РС02	5,57	2,10	0,87	3,62	272905
	в том числе на индустриальные изделия	РС03	5,57				
	Бетон и железобетон, м3: всего	РБ01					
	в том числе: монолитный	РБ02					
	сборный тяжелый	РБ04					
	сборный легкий	РБ05					
	Лесоматериалы, м3: всего	РЛ01	11,81				
	приведенный к круглому лесу	РЛ02	23,61	0,09	0,04	0,15	1156
V1LA	Ресурсы на производственные и эксплуатационные нужды: Расход воды, холодной: расчетный, м3/сут.	ЭВ13	0,15				
	расчетный, л/с	ЭВ11	0,004				
	годовой, м3	ЭВ14	54,75	0,21	0,09	0,36	
V1LL	Расход электроэнергии, годовой, мВт.ч (удельные показатели, кВт.ч)	ПС08	1,27	4,79	1,98	8,25	
V1LK	Потребная электрическая мощность, кВт	ЭМ01	0,2				

ШЕД ДЛЯ ЛИСИЦ НА 154 КЛЕТКИ *КОНСТРУКЦИИ МЕТАЛЛИЧЕСКИЕ*	ТИПОВОЙ ПРОЕКТ 806-2-40.90	Страница 3

G3DT ТЕХНОЛОГИЧЕСКИЙ ПРОЦЕСС

Шед предназначен для содержания 154 самок лисиц. Содержание зверей - индивидуальное в клетках, состоящих из домика и выгула.

Расположение клеток в шеде однорядное, двухрядное.

Раздача корма осуществляется при помощи кормораздатчика типа "Минкоматик".

Поение зверей в теплый период - полуавтоматическое системы струйкового поения, в холодный - подогретой водой шлангом в чашечные поилки ПЧ-2 из кормораздатчика "Минкоматик".

Удаление навоза из-под клеток осуществляется навозоуборочным агрегатом АНЗ-I с последующей погрузкой в транспортные средства и вывозкой в места хранения.

D2BA СТРОИТЕЛЬНЫЕ КОНСТРУКЦИИ И ИЗДЕЛИЯ

Фундаменты - бетонные монолитные из бетона класса В7,5

Стойки - металлические

Ригели - металлические

Кровля - из асбестоцементных волнистых листов ГОСТ 20430-84 по деревянным прогонам

Двери - индивидуальные сетчатые; типоразмеров - 2

Полы - бетонные

Наибольшая масса монтажного элемента (лист асбестоцементный) - 0,026 т

H5UA ОТДЕЛКА

НАРУЖНАЯ

Масляная окраска металлических элементов, покрытие пропиточным составом деревянных элементов

C3GA ИНЖЕНЕРНОЕ ОБОРУДОВАНИЕ

Водопровод - производственный (на поение зверей) от наружных сетей. Напор на вводе - 7 м

Электроснабжение - от внешней сети напряжением 380/220В

J3OB НОРМАТИВНОЕ ЗНАЧЕНИЕ ВЕТРОВОГО ДАВЛЕНИЯ - 0,23 кПа
23 кгс/м2

J3NB НОРМАТИВНОЕ ЗНАЧЕНИЕ ВЕСА СНЕГОВОГО ПОКРОВА - I кПа
100 кгс/м2

R2CO СТЕПЕНЬ ОГНЕСТОЙКОСТИ - III

G2DD КЛИМАТИЧЕСКИЕ ПОДРАЙОНЫ СССР - - IВ; IIБ; IIВ; IIIБ

N1BD РАСЧЕТНАЯ ТЕМПЕРАТУРА НАРУЖНОГО ВОЗДУХА - минус 30°С

G2EE ИНЖЕНЕРНО-ГЕОЛОГИЧЕСКИЕ УСЛОВИЯ - обычные

ДОПОЛНИТЕЛЬНЫЕ ДАННЫЕ

Сметная документация составлена в нормах и ценах 1984г.

B7EA СОСТАВ ПРОЕКТНОЙ ДОКУМЕНТАЦИИ

Альбом I	ПЗ	Общая пояснительная записка
	ТХ	Технология производства
	АС	Архитектурно-строительные решения
	ВК	Внутренние водопровод и канализация
	ЭО	Электрическое освещение
	СО	Спецификации оборудования
Альбом 2	ТХН	Нестандартизированное оборудование
Альбом 3	ВМ	Ведомости потребности в материалах
Альбом 4	С	Сметы

Объем проектных материалов, приведенных к формату А4, - 219 форматок

B7BA АВТОР ПРОЕКТА Гипроагротехпром, 153648, г.Иваново, пер.Семеновского, 10

B7HA УТВЕРЖДЕНИЕ Утвержден Гипроагротехпромом, приказ от 9.01.90 г. № 4
Срок действия - 1994 г.

B7KA ПОСТАВЩИК ЦИТП, 125878, ГСП, Москва, А-445, ул.Смольная, 22

Инв. № 24241

Катал.л. № 065110

gost.e-ecolog.ru