СССР	СТРОИТЕЛЬНЫЙ КАТАЛОГ ЧАСТЬ 2 ТИПОВЫЕ ПРОЕКТЫ ПРЕДПРИЯТИЙ, ЗДАНИЙ И СООРУЖЕНИЙ	ТИПОВОЙ ПРОЕКТ 289-7-2.90
ЦИТП	АВТОСТОЯНКИ ЛИЧНОГО ТРАНСПОРТА ВМЕСТИМОСТЬЮ ДО 300 И БОЛЕЕ МАШИНОМЕСТ	УДК 711.553.2
МАЙ 1990		На 3-х страницах На 2-х листах Страница I

СХЕМА ГЕНПЛАНА

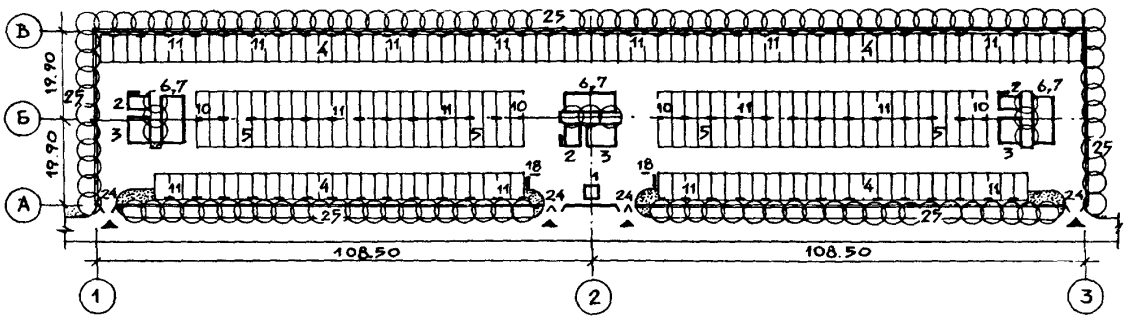

СХЕМА ГЕНПЛАНА (ВАРИАНТ)

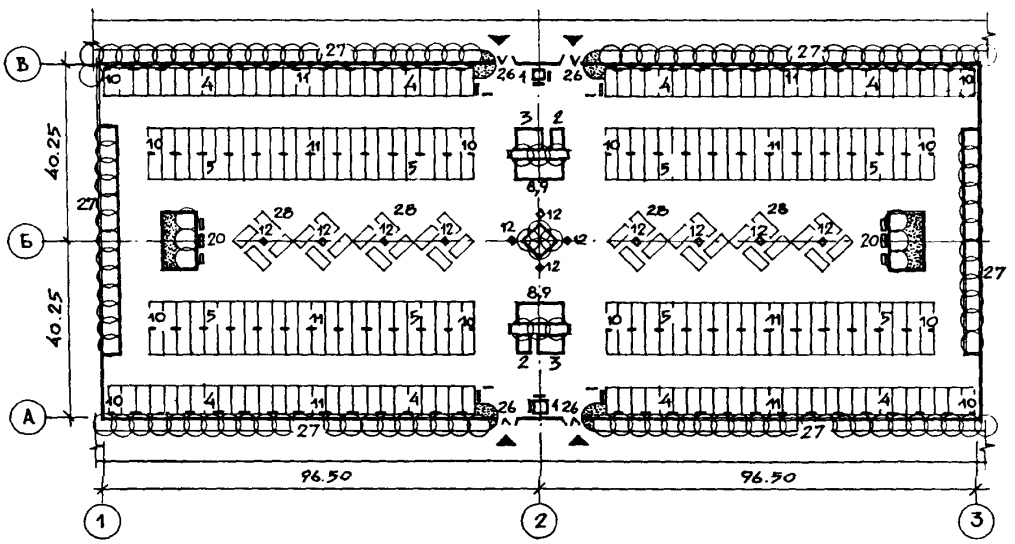

gost.e-ecolog.ru

АВТОСТОЯНКИ ЛИЧНОГО ТРАНСПОРТА ВМЕСТИМОСТЬЮ ДО 300 И БОЛЕЕ МАШИНОМЕСТ	ТИПОВОЙ ПРОЕКТ 289-7-2.90	Лист I Страница 2

ЭКСПЛИКАЦИЯ СООРУЖЕНИЙ И МАЛЫХ ФОРМ АРХИТЕКТУРЫ

Номер	Наименование	Обозначение типового проекта	Номер	Наименование	Обозначение типового проекта
I	Контрольно-пропускной пункт	289-7-I.90	I3	Фонарь наружный тип I	Серия 3.300.9-I
2	Хозяйственный павильон тип I	289-7-I.90	I4	Фонарь наружный тип 2	3.300.9-I
3	Хозяйственный павильон тип 2	289-7-I.90	I5	Светильник тип I	3.300.9-I
4	Навес над автостоянкой тип I	289-7-I.90	I6	Светильник тип 2	3.300.9-I
5	Навес над автостоянкой тип 2	289-7-2.90	I7	Вывеска рекламная тип 2	3.300.9-I
6	Эстакада тип I	289-7-I.90	I8	Стенд информационный	3.300.9-I
7	Навес над эстакадой и ремплощадкой тип I	289-7-2.90	I9	Скамья тип I	3.300.9-I
8	Эстакада тип 2	289-7-2.90	20	Скамья тип 2	3.300.9-I
9	Навес над эстакадой и ремплощадкой тип 2	289-7-2.90	2I	Урна тип I	3.300.9-I
I0	Элемент оборудования стояночных мест тип I	Серия 3.300.9-I	22	Урна тип 2	3.300.9-I
II	Элемент оборудования стояночных мест тип 2	3.300.9-I	23	Урна тип 3	3.300.9-I
I2	Элемент оборудования стояночных мест тип 4	3.300.9-I	24	Ворота с калиткой тип I	3.300.9-I
			25	Ограда стационарная тип I	3.300.9-I
			26	Ворота с калиткой тип 2	3.300.9-I
			27	Ограда стационарная тип 2	3.300.9-I
			28	Открытая автостоянка	

I5IA ПОКАЗАТЕЛИ ГЕНПЛАНОВ

	Площадь, м2
I. Автостоянка вместимостью до 300 машиномест -	8701,7
2. Автостоянка вместимостью более 300 машиномест -	I4570,5

D 2BA СТРОИТЕЛЬНЫЕ КОНСТРУКЦИИ И ИЗДЕЛИЯ

I. Навес над автостоянкой тип 2

Каркас - металлический

Покрытие - стальной листовой гнутый профиль

Фундамент - бетонный монолитный

2. Навес над эстакадой и ремплощадкой тип I, тип 2

Каркас - металлический

Покрытие - стальной листовой гнутый профиль

Фундамент - бетонный монолитный

3. Эстакада тип 2

Несущие конструкции - металлические

Фундамент - железобетонный монолитный

Настил - деревянный

C3GA ИНЖЕНЕРНОЕ ОБОРУДОВАНИЕ

Электроснабжение - от городских сетей напряжением 380/220 В

Отопительные приборы - конвектор "Комфорт" в КШП

АВТОСТОЯНКИ ЛИЧНОГО ТРАНСПОРТА ВМЕСТИМОСТЬЮ ДО 300 И БОЛЕЕ МАШИНОМЕСТ	ТИПОВОЙ ПРОЕКТ 289-7-2.90	Лист 2 Страница 3

ТЕХНИКО-ЭКОНОМИЧЕСКИЕ ПОКАЗАТЕЛИ

	Наименование	Автостоянка вместимостью до 300 м/мест	Автостоянка вместимостью более 300 м/мест
V1IA	СТОИМОСТЬ		
V1IB	Общая сметная стоимость, тыс.руб.	I5I,74	I85,55
V1JA	ТРУДОЕМКОСТЬ		
V1JF	Нормативная трудоемкость, чел.-час.	9604	II088
V1KA	РАСХОДЫ		
V1KB	Расход строительных материалов		
	Сталь, т	I78,9	232,6
	Сталь, приведенная к классам AI и Ст.3, т	I82,6	237,8
	Бетон, м3	98,34	II4,4
	Цемент М400, т	24,29	28,26
	Лесоматериалы, приведенные к круглому лесу, м3	4,29	I8,06
	ТЕХНИЧЕСКИЕ ХАРАКТЕРИСТИКИ		
G30C	Площадь застройки, м2	8677,5	I5536,5

G2DD КЛИМАТИЧЕСКИЙ РАЙОН И ПОДРАЙОН СССР - - II, III и IB

G2EE ИНЖЕНЕРНО-ГЕОЛОГИЧЕСКИЕ УСЛОВИЯ - - обычные

N1B РАСЧЕТНАЯ ТЕМПЕРАТУРА НАРУЖНОГО ВОЗДУХА - минус 20,30,40°С

R2C0 СТЕПЕНЬ ОГНЕСТОЙКОСТИ - третья

J3HB НОРМАТИВНОЕ ЗНАЧЕНИЕ ВЕСА СНЕГОВОГО ПОКРОВА - 100 кГс/м2 (I кПа)

J30B НОРМАТИВНОЕ ЗНАЧЕНИЕ ВЕТРОВОГО ДАВЛЕНИЯ - 23 кГс/м2 (0,23 кПа)

ДОПОЛНИТЕЛЬНЫЕ ДАННЫЕ

Для навеса над автостоянкой тип 2, навесов над эстакадой и рампощадкой тип I и тип 2 в проекте разработан вариант покрытия из асбестоцементных волнистых листов.

Сметы составлены в нормах и ценах I984 года.

B7EA

СОСТАВ ПРОЕКТНОЙ ДОКУМЕНТАЦИИ

Альбом I АС Архитектурно-строительные решения.

Альбом II ВМ Ведомости потребности в материалах.

Альбом III С Сметы

Типовой проект № 289-7-I.90 - "Автостоянки личного транспорта вместимостью до 50 машиномест" (Альбомы I - IУ)

Объем проектных материалов, приведенных к формату А4 - 2II форматок.

B7BA АВТОР ПРОЕКТА ЦНИИПградостроительства, II733I, Москва, просп.Вернадского, 29.

B7HA УТВЕРЖДЕНИЕ Согласован Госкомархитектуры, письмо № I-9 от 5.0I.I989г.

B7KA ПОСТАВЩИК Свердловский филиал ЦИТП, 620062, Свердловск, ул.Чебышева, 4.

gost.e-ecolog.ru

Инв.№ 24197
Катал.л.№ 065011