СССР	СТРОИТЕЛЬНЫЙ КАТАЛОГ ЧАСТЬ 2 ТИПОВЫЕ ПРОЕКТЫ ПРЕДПРИЯТИЙ, ЗДАНИЙ И СООРУЖЕНИЙ	ТИПОВОЙ ПРОЕКТ 289-7-I.90
ЦИТП	АВТОСТОЯНКИ ЛИЧНОГО ТРАНСПОРТА ВМЕСТИМОСТЬЮ ДО 50 МАШИНОМЕСТ	УДК 711.553.2
МАЙ 1990		На 3-х страницах На 2-х листах Страница I

СХЕМА ГЕНПЛАНА

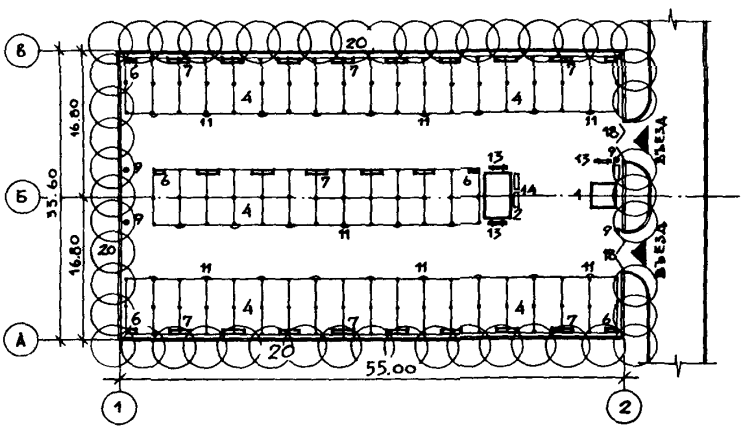

СХЕМА ГЕНПЛАНА (ВАРИАНТ)

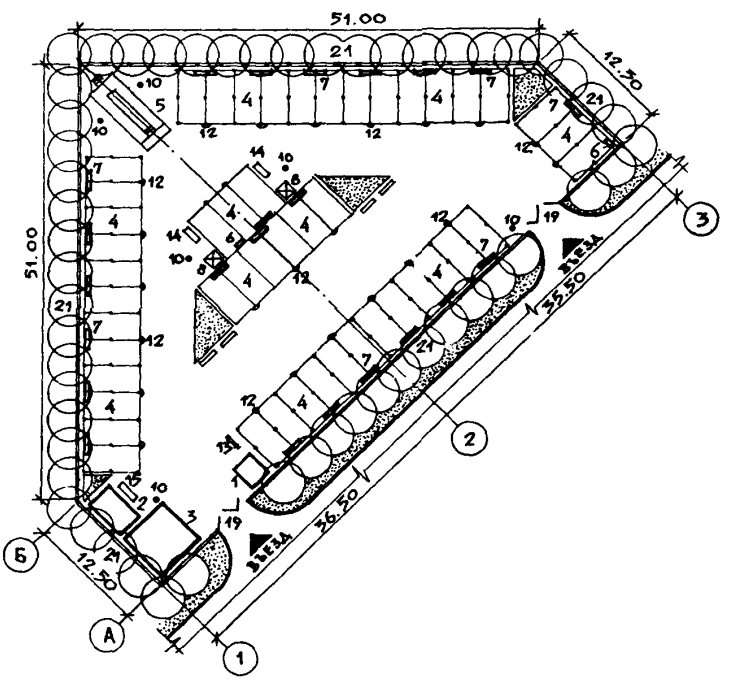

gost.e-ecolog.ru

АВТОСТОЯНКИ ЛИЧНОГО ТРАНСПОРТА ВМЕСТИМОСТЬЮ ДО 50 МАШИНОМЕСТ	ТИПОВОЙ ПРОЕКТ 289-7-I.90	Лист I Страница 2

ЭКСПЛИКАЦИЯ СООРУЖЕНИЙ И МАЛЫХ ФОРМ АРХИТЕКТУРЫ

Номер	Наименование	Обозначение типового проекта	Номер	Наименование	Обозначение типового проекта
I	Контрольно-пропускной пункт	289-7-I.90	9	Фонарь наружный тип I	Серия 3.300.9-I
2	Хозяйственный павильон тип I	289-7-I.90	I0	Фонарь наружный тип 2	3.300.9-I
3	Хозяйственный павильон тип 2	289-7-I.90	II	Светильник тип I	3.300.9-I
4	Навес над автостоянкой тип I	289-7-I.90	I2	Светильник тип 2	3.300.9-I
5	Эстакада тип I	289-7-I.90	I3	Стенд информационный	3.300.9-I
6	Элемент оборудования стояночных мест тип I	Серия 3.300.9-I	I4	Скамья тип I	3.300.9-I
7	Элемент оборудования стояночных мест тип 2	3.300.9-I	I5	Скамья тип 2	3.300.9-I
8	Элемент оборудования стояночных мест тип 4	3.300.9-I	I6	Урна тип I	3.300.9-I
			I7	Урна тип 2	3.300.9-I
			I8	Ворота с калиткой тип I	3.300.9-I
			I9	Ворота с калиткой тип 2	3.300.9-I
			20	Ограда стационарная тип I	3.300.9-I
			2I	Ограда стационарная тип 2	3.300.9-I

I5IA ПОКАЗАТЕЛИ ГЕНПЛАНОВ

Площадь,м2

I. Автостоянка вместимостью до 50 машиномест – I794,0
2. Автостоянка вместимостью до 50 машиномест (вариант)– 2I59,6

D2BA СТРОИТЕЛЬНЫЕ КОНСТРУКЦИИ И ИЗДЕЛИЯ

I. Контрольно-пропускной пункт
Каркас – металлический
Стены – ДСП с утеплителем
Покрытие – листовая сталь
Полы – дощатые

2. Хозяйственный павильон тип I,тип 2.
Каркас – металлический
Стены – стальной металлический гнутый профиль

3. Навес над автостоянкой тип I
Каркас – металлический
Покрытие – стальной листовой гнутый профиль
Фундамент – бетонный монолитный

4. Эстакада тип I
Несущие конструкции – металлические
Фундамент – железобетонный монолитный
Настил – деревянный

АВТОСТОЯНКИ ЛИЧНОГО ТРАНСПОРТА ВМЕСТИМОСТЬЮ ДО 50 МАШИНОМЕСТ	ТИПОВОЙ ПРОЕКТ 289-7-I.90	Лист 2 Страница 3

ТЕХНИКО-ЭКОНОМИЧЕСКИЕ ПОКАЗАТЕЛИ

	Наименование	Автостоянка вместимостью до 50 машиномест	Автостоянка вместимостью до 50 машиномест (вариант)
V1IA	СТОИМОСТЬ		
V1IB	Общая сметная стоимость, тыс.руб.	32,73	45,48
V1JA	ТРУДОЕМКОСТЬ		
	Нормативная трудоемкость, чел.-час.	I868	28I3
V1KA	РАСХОДЫ		
V1KB	Расход строительных материалов		
	Сталь, т	37,6	43,3
	Сталь, приведенная к кл.А-I и Ст.3, т	38,5	44,2
	Бетон, м3	34,3	52,6
	Цемент М400, т	8,48	I3,3
	Лесоматериалы, приведенные к круглому лесу, м3	4,29	I0,22
	ТЕХНИЧЕСКИЕ ХАРАКТЕРИСТИКИ		
G3CC	Площадь застройки, м2	I848	2200

C3GA ИНЖЕНЕРНОЕ ОБОРУДОВАНИЕ

Электроснабжение - от городских сетей напряжением 380/220 В

Отопительные приборы в КШП - конвектор "Комфорт"

G2DD КЛИМАТИЧЕСКИЙ РАЙОН И ПОДРАЙОН СССР - - II, III и IВ

G2EE ИНЖЕНЕРНО-ГЕОЛОГИЧЕСКИЕ УСЛОВИЯ - *обычные*

N1B РАСЧЕТНАЯ ТЕМПЕРАТУРА НАРУЖНОГО ВОЗДУХА - - минус 20,30,40 °С

J3 B НОРМАТИВНОЕ ЗНАЧЕНИЕ ВЕСА СНЕГОВОГО ПОКРОВА - I00 кГс/м2 (I кПа)

J3OB НОРМАТИВНОЕ ЗНАЧЕНИЕ ВЕТРОВОГО ДАВЛЕНИЯ - 23 кГс/м2 (0,23 кПа)

K2C0 СТЕПЕНЬ ОГНЕСТОЙКОСТИ - третья

ДОПОЛНИТЕЛЬНЫЕ ДАННЫЕ

Для хозяйственного павильона тип I и тип 2 и навеса над автостоянкой тип I в проекте разработан вариант покрытия и обшивки стен из асбестоцементных волнистых листов.

Сметы составлены в нормах и ценах I984 года.

B7EA

СОСТАВ ПРОЕКТНОЙ ДОКУМЕНТАЦИИ

Альбом I	АС	Архитектурно-строительные решения
	ЭО	Электрооборудование
	СО	Спецификация оборудования
Альбом II	И	Изделия
Альбом III	С	Сметы
Альбом IУ	ВМ	Ведомости потребности в материалах

Объем проектных материалов, приведенных к формату А4 - 403 форматки

B7BA АВТОР ПРОЕКТА ЦНИИПградостроительства, II733I, Москва, просп. Вернадского, 29.

B7HA УТВЕРЖДЕНИЕ Согласован Госкомархитектуры, письмо №I-9 от 5.0I.89г.

B7KA ПОСТАВЩИК Свердловский филиал ЦИТП, 620062, Свердловск, ул. Чебышева, 4

Инв.№ 24196
Катал.л.№ 065010

gost.e-ecolog.ru