СК-2	СТРОИТЕЛЬНЫЙ КАТАЛОГ Часть 2 ТИПОВЫЕ ПРОЕКТЫ ПРЕДПРИЯТИЙ, ЗДАНИЙ И СООРУЖЕНИЙ	274-15-32.90 УДК 725.21
СССР ЦИТП	БЛОК. МАГАЗИН ТОВАРОВ ПОВСЕДНЕВНОГО СПРОСА ТОРГОВОЙ ПЛОЩАДЬЮ 150 м2 ТОРГОВОГО ЦЕНТРА СЕЛЬСКОГО ПОСЕЛКА НА 500-700 ЖИТЕЛЕЙ (СО СТЕНАМИ ИЗ КИРПИЧА)	
МАРТ 1991	ТИПОВОЙ ПРОЕКТ	На 5-7И страницах Страница 1

ФАСАД 1-5

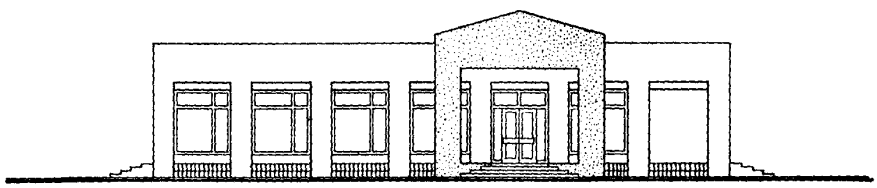

ПЛАН НА ОТМ. 0.000

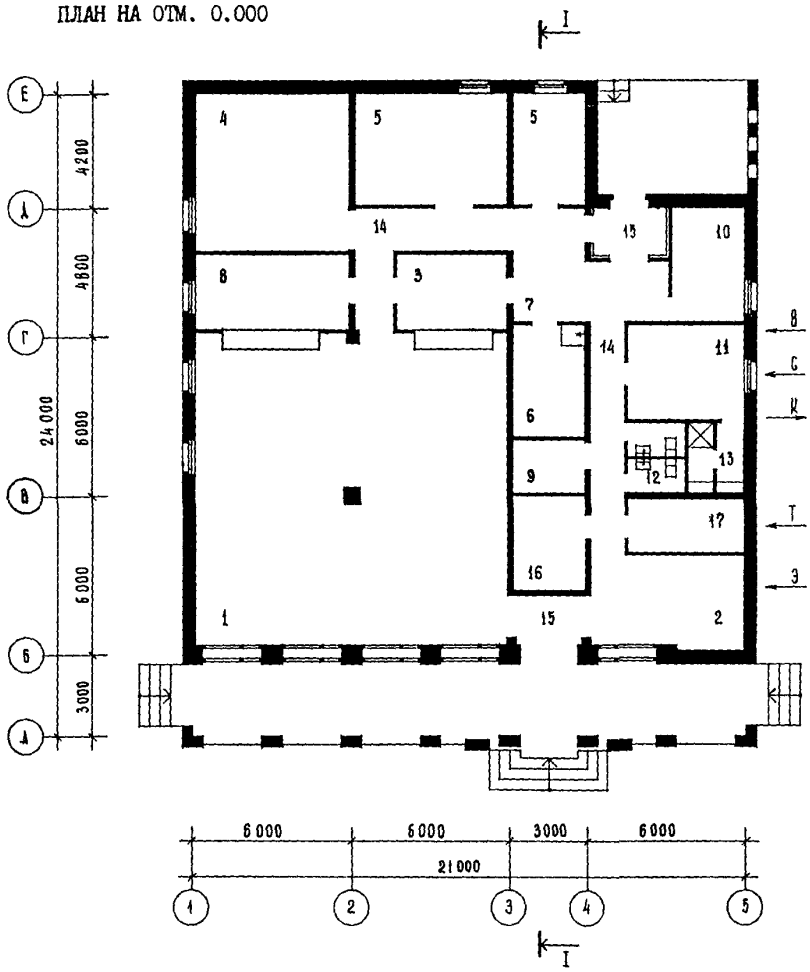

gost.e-ecolog.ru

РАЗРЕЗ I-I

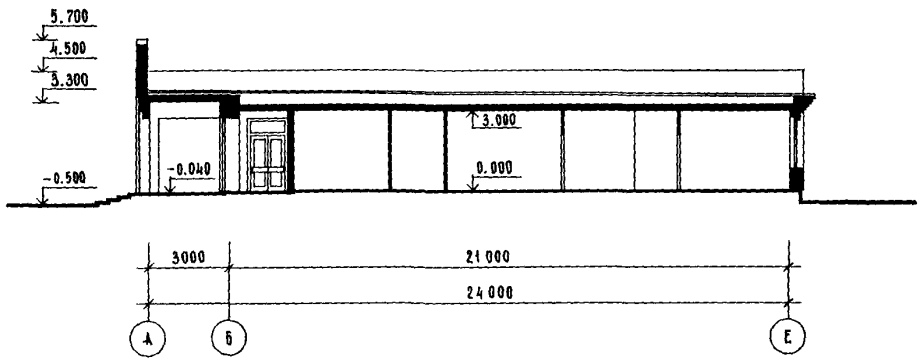

ЭКСПЛИКАЦИЯ ПОМЕЩЕНИЙ

Номер	Наименование	Площадь, м2
I	Торговый зал	I38,3
2	Приемный пункт посуды	20,0
3	Кладовая хлеба	II,9
4	Кладовая продовольственных товаров с охлаждаемыми камерами	33,4
5	Кладовая промышленных товаров	35,0
6	Кладовая тары	II,2
7	Приемочная	I9,3
8	Фасовочная	I6,5
9	Моечная	5,5
I0	Контора	I2,2
II	Гардероб, комната персонала	I5,2
I2	Уборные	5,8
I3	Душевая	5,I
I4	Коридоры	25,5
I5	Тамбуры	I0,4
I6	Электрощитовая	I0,0
I7	Техническое помещение	9,I

БЛОК. МАГАЗИН ТОВАРОВ ПОВСЕДНЕВНОГО СПРОСА ТОРГОВОЙ ПЛОЩАДЬЮ 150 м2 ТОРГОВОГО ЦЕНТРА СЕЛЬСКОГО ПОСЕЛКА НА 500-700 ЖИТЕЛЕЙ (СО СТЕНАМИ ИЗ КИРПИЧА)	ТИПОВОЙ ПРОЕКТ 274-15-32.90	Страница 3

D2BA СТРОИТЕЛЬНЫЕ КОНСТРУКЦИИ И ИЗДЕЛИЯ

Конструктивная схема - с продольными и поперечными несущими стенами

Фундаменты - ленточные бутобетонные, бетон В35, бут М50

Стены наружные - из кирпича керамического рядового пустотелого ГОСТ 530-80

Стены внутренние - из кирпича керамического рядового полнотелого ГОСТ 530-80

Перекрытия - сборные железобетонные многопустотные панели по серии I.141-1 в.60,64 Типоразмеров - 2

Перемычки - сборные железобетонные по серии I.038.1-1 в.1,2 Типоразмеров - 14

Утеплитель - пенобетонные плиты γ= 400 кг/м3

Перегородки - кирпичные, панельные гипсобетонные по серии I.231.9-7 в.1,2 ч.I и 2 Типоразмеров - 22

Санузлы - россыпью

Кровля - плоская совмещенная с наружным водостоком

Двери наружные - деревянные для жилых и общественных зданий ГОСТ 24698-81 Типоразмеров - 3

Двери внутренние - деревянные для жилых и общественных зданий по серии I.136-10 Типоразмеров - 6

Окна - деревянные с двойным остеклением со спаренными переплетами ГОСТ 11214-86 Типоразмеров - 1

Витражи и тамбурные двери - из алюминиевых сплавов для общественных зданий по серии I.236.4-7/84 в.1,2,3 Типоразмеров - 4

Встроенное оборудование - шкафы и антресоли по серии I.172,5-6

Полы - бетон мозаичного состава, линолеум, керамическая плитка

Наибольшая масса монтажного элемента (панель перекрытия) - 2,1 т

H5UA ОТДЕЛКА

НАРУЖНАЯ

Расшивка швов, улучшенная штукатурка с окраской кремнеорганической эмалью, керамическая плитка

ВНУТРЕННЯЯ

Побелка, покраска, глазурованная плитка

C3CA ИНЖЕНЕРНОЕ ОБОРУДОВАНИЕ

Водопровод - хозяйственно-питьевой. Расчетный напор у основания стояков - 10 м

Канализация - хозяйственно-бытовая во внешнюю сеть

Отопление - водяное центральное от внешних сетей. Параметры теплоносителя Т=95-70°С; отопительные приборы "Универсал-20"

Вентиляция - вытяжная естественная

Горячее водоснабжение - от внешних сетей

Электроснабжение - централизованное, с подключением к внешним сетям, напряжением 380/220В

Освещение - светильники с люминесцентными лампами, лампы накаливания

Устройства связи - радио, телефон, телевидение

C3ED ОСНАЩЕНИЕ ЗДАНИЯ

Мебель для предприятий торговли "ТМ-90" холодильные сборные камеры КХС-1,8,0, холодильные шкафы и прилавки

J30B НОРМАТИВНОЕ ЗНАЧЕНИЕ ВЕТРОВОГО ДАВЛЕНИЯ - 38 кгс/м2 / 0,38 кПа

J3NB НОРМАТИВНОЕ ЗНАЧЕНИЕ ВЕСА СНЕГОВОГО ПОКРОВА - 100 кгс/м2 / 1,0 кПа

R2CO СТЕПЕНЬ ОГНЕСТОЙКОСТИ - первая

N1BD РАСЧЕТНАЯ ТЕМПЕРАТУРА НАРУЖНОГО ВОЗДУХА минус 30°С

G1BF ОРИЕНТАЦИЯ - свободная

C2DD КЛИМАТИЧЕСКИЕ РАЙОНЫ И ПОДРАЙОН СССР II и III, IB

C2EE ИНЖЕНЕРНО-ГЕОЛОГИЧЕСКИЕ УСЛОВИЯ обычные

БЛОК. МАГАЗИН ТОВАРОВ ПОВСЕДНЕВНОГО СПРОСА ТОРГОВОЙ ПЛОЩАДЬЮ 150 м2 ТОРГОВОГО ЦЕНТРА СЕЛЬСКОГО ПОСЕЛКА НА 500-700 ЖИТЕЛЕЙ (СО СТЕНАМИ ИЗ КИРПИЧА)

ТИПОВОЙ ПРОЕКТ 274-15-32.90

	Наименование		Всего	Удельный показатель
V1IA	СТОИМОСТЬ			
V1IB	Общая сметная стоимость в том числе:	тыс. руб.	71,61	-
V1II	строительно-монтажных работ,	то же	53,64	-
V1IO	оборудования и мебели	"	17,97	-
V1IS	Стоимость строительно-монтажных работ 1м2 полезной площади	руб	-	139,54
V1IP	То же, 1м3 строительного объема	"	-	32,64
V1IV	Стоимость общая на расчетный показатель	"	-	477,40
V1JA	ТРУДОЕМКОСТЬ			
V1JF	Построечные трудовые затраты	чел. -дн	1147,2	-
V1JS	То же, на 1м2 полезной площади	то же	-	2,98
V1JR	То же, на 1м3 строительного объема	"	-	0,70
V1JV	То же, на расчетный показатель	"	-	7,65
V1KA	РАСХОДЫ			
V1KB	Расход строительных материалов			
	Цемент	т	72,61	-
	Цемент, приведенный к марке М400	"	69,75 (50,16)	-
	То же, на 1 м2 полезной площади	"	-	0,181
	То же, на 1 м3 строительного объема	"	-	0,042
	Сталь	"	6,61 (1,92)	0,016
	Сталь, приведенная к классам AI и Ст3 в том числе:	"	9,36	-
	Сталь прокатная, приведенная к Ст3	"	0,94	-
	Сталь, приведенная к классам AI и Ст3 на 1м2 полезной площади	"	-	0,023
	То же, на расчетный показатель	"	-	0,062
	Бетон и железобетон в том числе:	м3	232,23	-
	монолитный	"	102,18	-
	сборный тяжелый	"	67,28	-
	сборный легкий	"	62,77	-
	Бетон и железобетон на 1м2 полезной площади	"	-	0,60
	На расчетный показатель	"	-	1,55
	Лесоматериалы	"	9,03	-
	Лесоматериалы, приведенные к круглоему лесу	"	15,2	-
	Кирпич	тыс. шт	98,27	-

	Наименование		Всего	Удельный показатель
V4KA	ЭКСПЛУАТАЦИОННЫЕ ПОКАЗАТЕЛИ			
V4KH	Расход воды	м3/сут	3,7	-
	холодной	м3/ч	1,6	-
	горячей	"	0,94	-
V4KI	Канализационные стоки	"	2,54	-
V4KN	Тепла	ккал/ч	82140	-
		кВт	95,53	
	в том числе: на отопление	то же	25744	-
			29,94	
	на горячее водоснабжение	"	56400	-
			65,59	
	Тепла на отопление 1 м2 полезной площади	"	-	66,97
				0,078
V4KK	Потребная электрическая мощность	кВт	19,2	-
	ТЕХНИЧЕСКИЕ ХАРАКТЕРИСТИКИ			
G3NB	Объем строительный здания	м3	1643,5	-
V1NN	Объем строительный на 1м2 полезной площади	"	-	4,28
	То же, на 1м2 нормируемой площади (K_2)	"	-	4,99
V1NP	То же, на расчетный показатель	"	-	10,96
	Площадь			
C3OC	застройки	м2	542,0	-
C3OB	полезная	"	384,4	-
	общая	"	404,6	-
V1OK	Полезная площадь на расчетный показатель	"	-	2,56
C3OO	нормируемая	"	329,4	-
	То же, на расчетный показатель	"	-	2,20
	То же, на 1м2 полезной площади (K_1)	"	-	0,86

В скобках указывается потребность строительных материалов без учета расходов на изготовление сборных изделий, конструкций

ДОПОЛНИТЕЛЬНЫЕ ДАННЫЕ

Показатели приведены для условий строительства при расчетной температуре наружного воздуха минус 30°С.

В проекте разработаны варианты: наружных стен и фундаментов при расчетной температуре наружного воздуха минус 20°С и минус 40°С, заполнение оконных проемов с тройным остеклением, перегородок из гипсокартонных листов по серии I.I3I.9-24 в.2;

отопления для температуры наружного воздуха минус 20°С, минус 40°С, с параметрами теплоносителя I50-70°С.

Расчетный показатель - I м2 торговой площади.

Проект разработан взамен тп 274-33-I2.

Сметная стоимость составлена в ценах и нормах 1984 г.

В7ЕА СОСТАВ ПРОЕКТНОЙ ДОКУМЕНТАЦИИ

Альбом I - Архитектурно-строительные чертежи. Отопление и вентиляция, водопровод и канализация, электроосвещение и электрооборудование, связь и сигнализация, технология

Альбом II - Спецификации оборудования

Альбом III - Ведомости потребности в материалах

Альбом IУ - Сметы

Объем проектных материалов, приведенных к формату А4, - 495 форматок.

В7ВА АВТОР ПРОЕКТА — ЦНИИЭПгражданселькстрой, II7279, Москва, В-279, Профсоюзная ул., 93а

В7НА УТВЕРЖДЕНИЕ — Утвержден Госкомархитектуры 23 марта I978г., приказ № 66

Введен в действие ЦНИИЭПгражданселькстроем, приказ № 57/Т от 0I.II.90г.

В7КА ПОСТАВЩИК — Свердловский филиал ЦИТП, 620062, Свердловск, ул. Чебышева, 4

Инв.№ 24604

Катал.л.№ 065989

gost.e-ecolog.ru