СК-3	СТРОИТЕЛЬНЫЙ КАТАЛОГ ЧАСТЬ 3 ТИПОВАЯ ДОКУМЕНТАЦИЯ НА КОНСТРУКЦИИ, ИЗДЕЛИЯ И УЗЛЫ ЗДАНИЙ И СООРУЖЕНИЙ	СТРОИТЕЛЬНЫЕ КОНСТРУКЦИИ И ИЗДЕЛИЯ Серия 3.004-3 Вып. I7, I8 УДК 69-218.2
ГП ЦПП	ВИБРОИЗОЛИРОВАННЫЕ ФУНДАМЕНТЫ ПОД КУЗНЕЧНЫЕ МОЛОТЫ	MMBF
АПРЕЛЬ 1986		На I-м листе На 2-х страницах Страница I

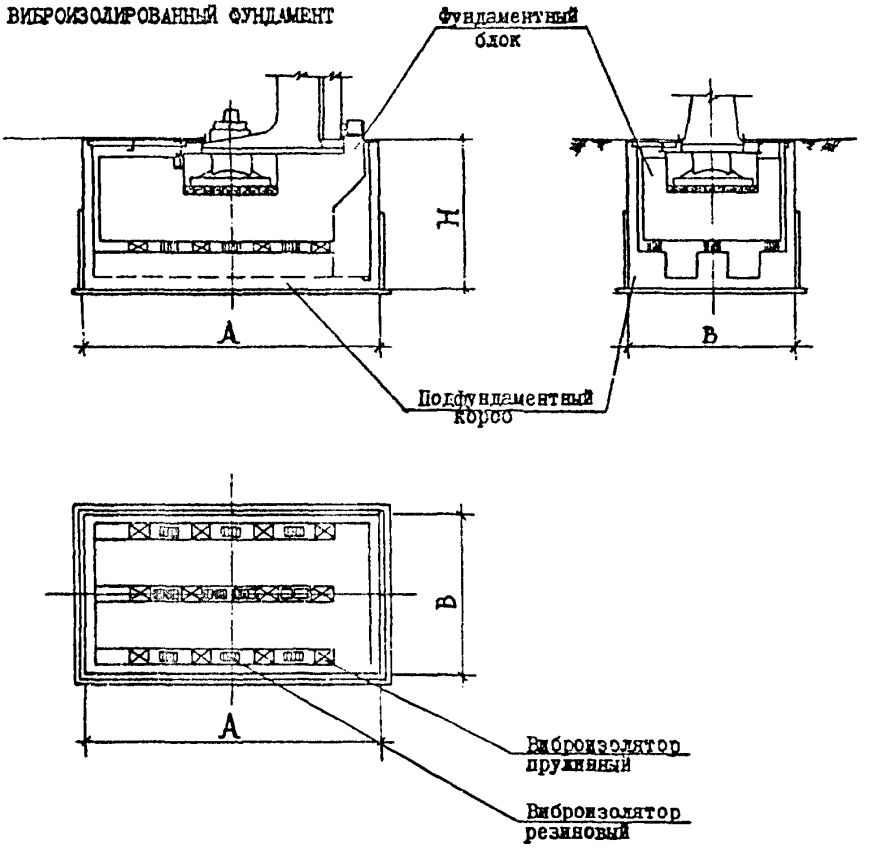

НОМЕНКЛАТУРА ВИБРОИЗОЛИРОВАННЫХ ФУНДАМЕНТОВ

Наименование фундамента	Масса падающих частей кг	Размеры, мм			Расход материалов	
		A	B	H	Сталь т	Бетон м³
Фундамент под молот модели МБ 4I36	400	5600	3I00	2880	6,34	3I,I
Фундамент под молот модели М 4I38А	725	6550	3600	3250	9,0	50,5

gost.e-ecolog.ru

D1AA ТЕХНИЧЕСКАЯ ХАРАКТЕРИСТИКА

Виброизолированный фундамент состоит из подфундаментного короба и фундаментного блока. Блок с установленным на нем молотом свободно опирается на пружинные и резиновые виброизоляторы.

Бетон для подфундаментного короба и фундаментного блока принят марки 200 на щебне из твердых прочных и устойчивых горных пород. Арматура принята из стали класса А-III и АП.

C2BA УКАЗАНИЯ ПО ПРИМЕНЕНИЮ

Выпуски I7,I8 включают в себя рабочие чертежи виброизолированных фундаментов под кузнечные молоты, выпускаемые отечественной промышленностью. Фундаменты применяются в строительстве для снижения уровня вибраций, возникающих при работе кузнечных молотов.

C2BQ СТЕПЕНЬ АГРЕССИВНОСТИ СРЕДЫ - неагрессивная и слабоагрессивная среда

C2EE ИНЖЕНЕРНО-ГЕОЛОГИЧЕСКИЕ УСЛОВИЯ - грунт с коэффициентом упругого равномерного сжатия $C_z \geq 2000$тс/м^3

J3DA ВРЕМЕННАЯ НАГРУЗКА на перекрытие подфундаментного короба - $\frac{2000 \text{ кгс/м}^2}{19{,}6 \text{ кПа}}$

ДОПОЛНИТЕЛЬНЫЕ ДАННЫЕ

Пружинные виброизоляторы приняты по серии 3.001-2, вып. I, 2.

B7EA СОСТАВ ПРОЕКТНОЙ ДОКУМЕНТАЦИИ

Выпуск I7. Фундамент под молот ковочный пневматический модели МБ4I36 с массой падающих частей 400 кг. Рабочие чертежи.

Выпуск I8. Фундамент под молот ковочный пневматический модели М4I38А с массой падающих частей 725 кг. Рабочие чертежи.

Объем проектных материалов, приведенных к формату А4,-I90 форматок

B7BA АВТОР ПРОЕКТА — ЦНИИпромзданий, I27238, Москва, Дмитровское шоссе, 46 совместно с ЦНИИСК им. Кучеренко

B7HA УТВЕРЖДЕНИЕ — утверждены Госстроем СССР, постановление от 30.I2.85 № 283, введены в действие с 0I.05.86

B7KA ПОСТАВЩИК — Государственное предприятие — Центр проектной продукции массового применения (ГП ЦПП), 127238, Москва, Дмитровское ш.,46, корп. 2

Инв. № 21040

Катал. х. № 053333

3.01.П-3.9 .1

gost.e-ecolog.ru